

TRAVELLER

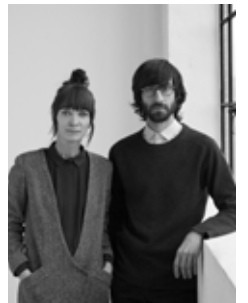

design **Gamfratesi**
2015



Traveller è un daybed elegante ed originale.

Confortevole e proporzionato è caratterizzato da una struttura a cavalletto in metallo verniciato nero che funge anche da appoggio per coperte e abiti. L'appoggio per la schiena è garantito dagli schienali laterali su cui è teso il cuoio ad "effetto sella", nei colori naturale invecchiato o testa di moro; robusto ma allo stesso tempo addolcito dalla presenza di due cuscini rivestiti in tessuto.

Completa Traveller il materassino che addolcisce la seduta ed è rivestito dallo stesso tessuto dei cuscini; tessuto, pelle o ecopelle che possono essere scelti tra le proposte del campionario Porro.

Traveller is an elegant and original daybed.

Comfortable and proportional, it stands out for a trestle structure in black painted metal used as a support to covers and cloths.

The back support is provided by side backrests which a "saddle effect" leather is stretched on, in the natural aged or dark brown colours, robust but softened by the present of two cushions covered in fabric.

Traveller is finally fitted with a mattress making the seat softer and covered in the same fabric as the cushions. Fabric, leather and eco-leather can be selected among the available proposals in the Porro samples.

TRAVELLER



DIMENSIONI

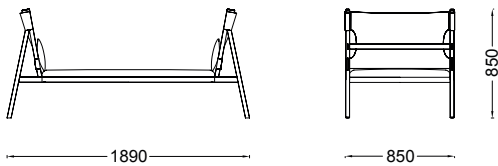

MATERIALI

Struttura

Metallo verniciato nero

Structure

Black varnished metal

Schienale e seduta

Cuoio naturale invecchiato o testa di moro

Back and seat

Natural aged or dark brown leather

Finitura cuscini

Tutti i tessuti del campionario Porro

Cushions finishings

All fabrics of Porro collection