

Infomoment Jeugdvoetbal 2017-2018



WELKOM !



schellesport.be



Jeugdwerking seizoen 2017-2018: **AGENDA**

- Welkom → Yves s'Jongers
- Structuur van de club → Yves s'Jongers
- Bestuur Voetbal en Sportieve Staf → Yves s'Jongers
- Communicatielijn Schelle Sport → Yves 's Jongers
- Reglementen Schelle Sport → Yves 's Jongers
- Webshop en Pasdagen → Raymond Claes en Erik Hoefkens
- Lidgelden 2017-2018 → Erik Hoefkens
- Uw vragen



schellesport.be



Structuur van Schelle Sport





Structuur Schelle Sport

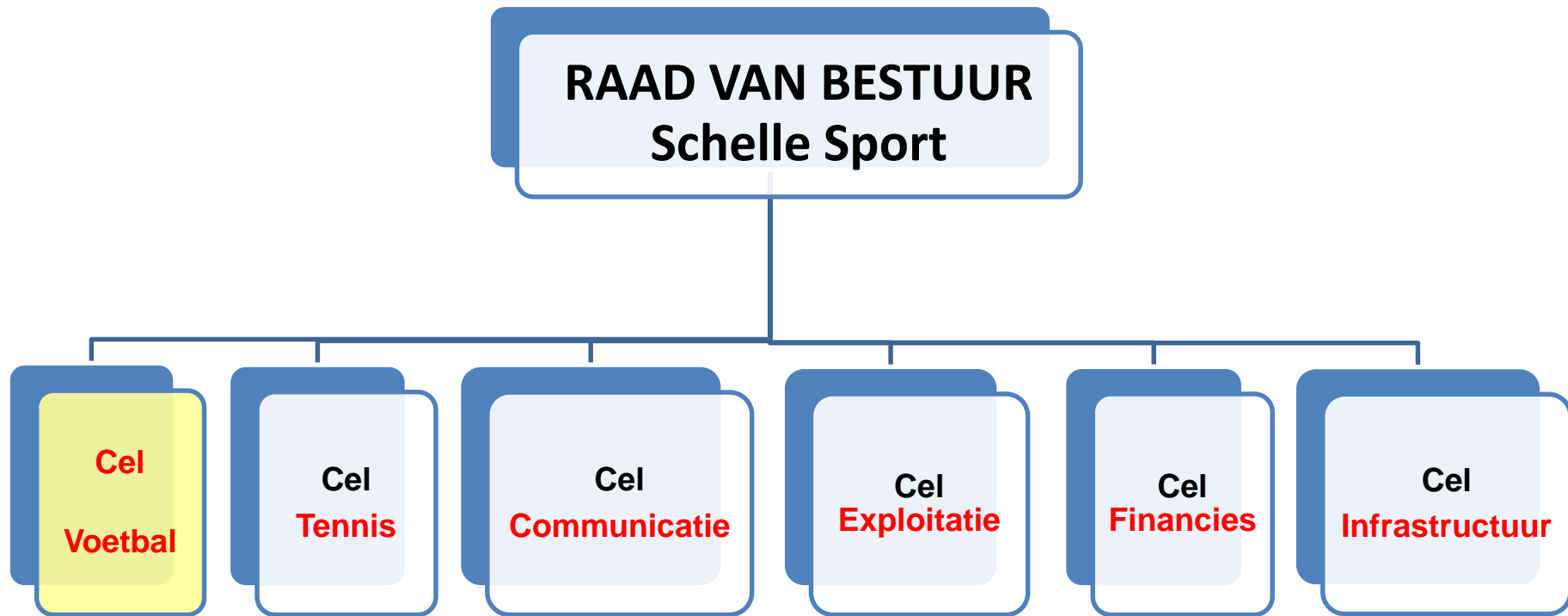



schellesport.be



Voetbalbestuur & Sportieve Staf



Voetbalbestuur

Voorzitter
Yves 's Jongers



Communicatie
Raymond Claes



Financies / GC
Erik Hoefkens



Administratie
Geert Verhelst



Logistiek
Martine Thys





schellesport.be



Sportieve Staf



Ken Vlemincx



Tom De Vilder



Eric Meirsman



Tom Van de Weyer



schellesport.be



Tom De Vilder



Ken Vleminckx



Eric Meirsman

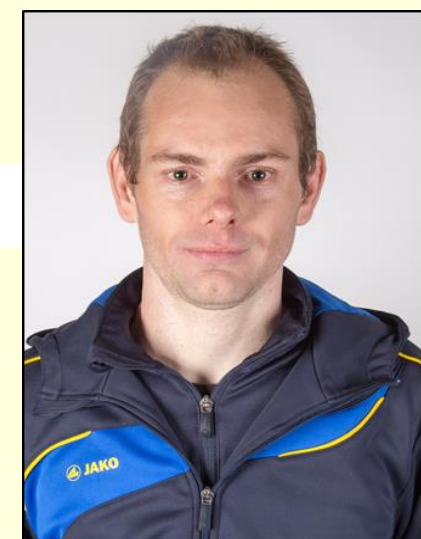

Tom Van de Weyer

- Hoofd Onderbouw (U6 t/m U9): **Tom De Vilder**
- Hoofd Bovenbouw (U10 t/m U17): **Ken Vleminckx en Eric Meirsman**
- Ondersteuning Reserven en 1ste elftal: **Eric Meirsman**
- Admin. verantw. + ondersteuning onderbouw: **Tom Van de Weyer**



schellesport.be



Communicatielijn





schellesport.be



Communicatielijn Schelle Sport



1. De trainer van uw zoon / dochter zal de meeste van uw vragen ongetwijfeld kunnen beantwoorden
2. De trainer wordt bijgestaan door een Sportieve Staf die samen met de trainer uw onbeantwoorde vragen of mogelijke ontevredenheid met het sportief verloop met u bespreekt.



schellesport.be



3. De sportieve staf zal aanhoudende klachten bij het bestuur voetbal agenderen.
4. Het bestuur voetbal komt zelf 3x per maand samen om op deze wijze snel antwoord te kunnen geven waarvan minstens 1 met de sportieve staf.

Schelle sport hecht groot belang aan sportieve discipline en waardeert dat deze communicatielijnen steeds worden gevolgd.



schellesport.be



Reglementen Schelle Sport





schellesport.be



De regels en richtlijnen voor de goede werking binnen Schelle Sport zijn vastgelegd in vier documenten:

- 1. Een Huishoudelijk Reglement (= het BASIS-reglement van de club) :**
algemene regels en richtlijnen geldend voor iedereen.
- 2. Een Sportief Charter:**
sportieve regels en richtlijnen voor spelers en ouders, supporters.
- 3. Een Reglement van Inwendig Orde voor het Sportcomplex:**
regels voor iedereen die het Sportcomplex Sport betreedt.
- 4. Gebruiksregels van het kunstgrasveld Schelle Sport:**
regels voor wie het kunstgrasveld betreedt.



schellesport.be



Inhoud van het 'Huishoudelijk reglement'

Bevat algemene regels, geldend voor iedereen, over:

1. Het lidmaatschap
2. Administratieve gegevens
3. Engagement van de club en speler
4. Trainingen en wedstrijden
5. Infrastructuur
6. Discipline en Fairplay
7. Procedure grensoverschrijdend gedrag
8. Behandeling van opmerkingen of klachten
9. Verzekering



schellesport.be



Inhoud van het 'Sportief Charter'

Is een **aanvulling** op het 'Huishoudelijk Reglement' en bepaalt **uitgebreid de gedragsregels voor:**

1) Ouders (of voogd of begeleider van een speler)

2) Spelers



schellesport.be



Inhoud van het 'Sportief Charter'

Deel 1 'Richtlijnen voor de OUDERS' gaat over o.a.:

- **Sportiviteit langs de lijn: gedragscode**
- **Respect voor trainers, scheidsrechter, tegenstanders**
- **Afspraken i.v.m. stiptheid bij trainingen, wedstrijden**
- **Behandeling van sportieve vragen**
- **Regeling bij ziekte of ongevallen**
- **Maatregelen bij overtreding van het Sportief Charter**



schellesport.be



Inhoud van het 'Sportief Charter'

Deel 2 'Richtlijnen voor de SPELERS' gaat over:

- **Stiptheid**
- **Houding, respect en sportiviteit**
- **Hygiëne en verzorging**
- **Ongeval / kwetsuur**
- **Infrastructuur & materiaal**
- **Kledij**



schellesport.be



Reglement van het Sportcomplex

- Hierin zijn de algemene regels i.v.m. de toegang tot en het gebruik van het Sportcomplex vastgelegd.
- Het geldt voor iedereen die het Sportcomplex betreedt.

Gebruiksreglement Kunstgrasveld

Hierin zijn de algemene regels i.v.m. de toegang en het gebruik van het Kunstgrasveld vastgelegd.

Het gaat o.a. over de vereiste shoes, gebruik van verplaatsbare doelen, wie op het veld toegelaten is, enz....



schellesport.be



Deze 4 reglementen kan u inkijken via de website van Schelle Sport in rubriek 'Documenten'

Home > DBS





Documenten

Voetbal

Tennis

Naam Extra Omschrijving

Zoeken:

Diverse Info	
 Huishoudelijk Reglement	Huishoudelijk Reglement
 Sportief Charter	Sportief Charter
 Reglement Sportcomplex	Reglement Sportcomplex
 Gebruiksregels Kunstgrasveld	Gebruiksregels Kunstgrasveld
 Panathlon verklaring	



schellesport.be



Bij wie moet ik in 2017-2018 zijn voor...

Lidgelden, betalingen, aansluitingen	1 ^{ste} aanspreekpunt: Geert Verhelst 2 ^{de} aanspreekpunt: Erik Hoefkens
Sportongevallen Bondsdoossiers	Formulier via website downloaden, dokter laten invullen en dan contact opnemen met Erik Hoefkens . Tijdslimiet !
Afgelasting van wedstrijden/ trainingen	Raadpleeg STEEDS www.schellesport.be Enige officiële kanaal !
Grensoverschrijdend gedrag	Trainer >>> Sportieve Staf >>> Bestuur Voetbal



schellesport.be



Bij wie moet ik in 2017-2018 zijn voor...

Niet sportieve neven-activiteiten van uw ploeg	Uw trainer / afgevaardigde
Communicatie: Website / TV-circuit / E-Nieuwsbrief / Folders / Affiches / Pers	Raymond Claes
Kleding bestellingen: Webshop	Helpdesk: Geert Verhelst Logistiek (leveringen): Tamara Beimers
Horeca, infrastructuur, andere opmerkingen	Via mail: info@schellesport.be
Sponsoring / commerciële activiteiten	Raymond Claes



schellesport.be



Webshop





schellesport.be



Doel van de webshop is het mogelijk te maken om:

- 1) Gemakkelijker en sneller te kunnen bestellen (thuis aan je computer)
- 2) Afhandeling van uw bestelling te kunnen volgen



Een zeer gebruiksvriendelijke webshop !



schellesport.be



Enkele van de artikelen in de webshop





schellesport.be



Hoe werkt het ?

- 1) Surf naar www.schellesport.be en klik op de **knop WEBSHOP**.
- 2) De webshop is enkel toegankelijk voor leden van Schelle Sport
Daarom moet u **inloggen met de code die rechts onderaan op uw lidkaart staat**

>>>>> pas bij uw eerste bezoek het paswoord aan zodat het zeer persoonlijk is)



schellesport.be



AANMELDEN voor gebruik van de webshop

The screenshot shows the website's header with the Schelle Sport logo and the URL schellesport.be. Below the header is a navigation menu with the following items: Home, Schelle Sport (with a dropdown arrow), Voetbal (with a dropdown arrow), Tennis (with a dropdown arrow), Foto's (with a dropdown arrow), and Documenten. Below the navigation menu, the breadcrumb trail reads "Home > Webshop". The main heading is "Webshop" in a large blue font. Below this, a message states: "De webshop is enkel toegankelijk voor leden van Schelle Sport". At the bottom left, there is a button labeled "Aanmelden".

Home Schelle Sport ▾ Voetbal ▾ Tennis ▾ Foto's ▾ Documenten

[Home](#) > Webshop

Webshop

De webshop is enkel toegankelijk voor leden van Schelle Sport

Aanmelden



schellesport.be



Aanmelden/ Afmelden op schellesport.be

Door aan te melden, krijg je toegang tot uw toepassingen



Aanmelden

Wijzig uw wachtwoord

Gebruikers-ID: *

Wachtwoord: *

 Aanmelden

* = Verplicht veld

U bent momenteel niet aangemeld

Problemen bij het aanmelden? Contacteer de [Webmeester](#)



schellesport.be



Uw gebruikers-ID en
initieel wachtwoord
staan op uw lidkaart
(rechts onderaan de
kaart)

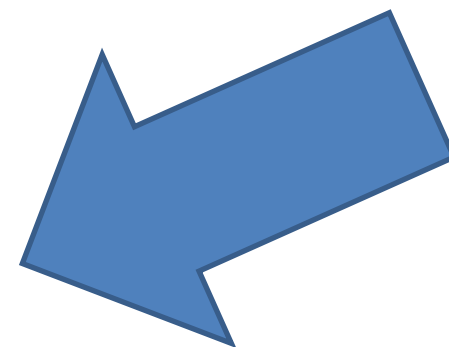



schellesport.be



Aanmelden/ Afmelden op schellesport.be

Door aan te melden, krijg je toegang tot uw toepassingen



Aanmelden

Wijzig uw wachtwoord

Gebruikers-ID: *

Huidig wachtwoord: *

Nieuw wachtwoord: *

Nieuw wachtwoord (bis): *

✓ **Wijzig wachtwoord**

* = Verplicht veld

U bent momenteel niet aangemeld
Problemen bij het aanmelden? Contacteer de [Webmeester](#)



schellesport.be



Aanmelden/ Afmelden op schellesport.be

Door aan te melden, krijg je toegang tot uw toepassingen



Aanmelden

Wijzig uw wachtwoord

Gebruikers-ID: *

Huidig wachtwoord: *

Nieuw wachtwoord: *

Nieuw wachtwoord (bis): *

Wijzig wachtwoord

* = Verplicht veld

U bent momenteel aangemeld als: jpeeters

Problemen bij het aanmelden? Contacteer de [Webmeester](#)



schellesport.be



Webshop



Omdat het voor het seizoen 2017-2018 dezelfde kledijlijn wordt aangehouden als seizoen 2016-2017, laten we aan u de keuze:

- 1) Kledijpakket ZONDER trainingspak + **Webshop-tegoed van 35 EUR ***
- 2) Volledig kledijpakket **MET trainingspak**

[Klik hier om uw keuze te registreren](#)

(*) Het webshop-tegoed wordt automatisch toegekend vanaf dat (het voorschot van) het lidgeld betaald is.





schellesport.be



3) In de webshop krijgt u alle beschikbare producten te zien

4) **U kiest** daar de gewenste producten in de maten die u wenst en zet ze dan in de **winkelwagen**

Zoeken:

Product	Afbeelding
Kledijpakket Seniors 2015-2016 Prijs: IN LIDGELD INBEGREPEN Aan winkelwagen toevoegen	
Trainingsvest 2015-2016 Trainingsvest + Logo Schelle Sport Seizoen 2016-2017 Prijs afhankelijk van de maat, tussen 19.00 en 23.00 EUR Aan winkelwagen toevoegen	
Trainingsbroek 2015-2016 Prijs afhankelijk van de maat, tussen 16.00 en 20.00 EUR Aan winkelwagen toevoegen	

Toevoegen aan winkelwagen

Trainingsvest 2015-2016

Selecteer gewenste maat:

[Toevoegen](#) [Cancel](#)



schellesport.be



5) U bevestigt dan de bestelling en **krijgt dan automatisch een email met de betaalinfo** (hoe het bedrag betalen)

6) **U kan het overzicht van uw bestelling steeds zien via de knop status** (bestelling in afhandeling bij leverancier, bestelling kan afgehaald worden op de club.....)

Home	Schelle Sport ▾	Voetbal ▾	Tennis ▾	Foto's ▾	Documenten
----------------------	---------------------------------	---------------------------	--------------------------	--------------------------	----------------------------

[Home](#) > Webshop - In Bestelling

Webshop - In Bestelling

Jan Peeters Lidgeld betaald: Nee	Contacteer Schelle Sport ivm deze bestelling(en) <input type="text"/> <input type="button" value="Verstuur"/>
-------------------------------------	---

Referentie: 46 - Kledijpakket Seniors 2015-2016, Besteld op: 19 mrt 2016, Status: **Wacht op betaling lidgeld**

- Trainingsvest 2015-2016 (maat: M) IN LIDGELD
- Trainingsbroek 2015-2016 (maat: S) IN LIDGELD
- Wedstrijdkousen blauw 2015-2016 (maat: 40-43 (Zwart)) IN LIDGELD
- Wedstrijshort 2015-2016 (maat: XL) IN LIDGELD

Referentie: 45 , Besteld op: 19 mrt 2016, Status: **Wacht op betaling (56.00 EUR)**

- Trainingsbroek 2015-2016 (maat: 164) 16.00 EUR
- Jas met kap 40.00 EUR



schellesport.be



7) U krijgt automatisch een email wanneer de bestelling op de club is en kan afgehaald worden >>> secretariaat open

Er staat een duidelijke handleiding op de website voor het gebruik van de webshop





schellesport.be



OPGELET !

Wacht niet met bestellen tot in de maand juni !
Risico: veel te late levering van uw bestelling !

Bestellen kan vanaf de Pasdagen !

**Uw bestelling wordt uitgevoerd
na betaling van het lidgeld.**



schellesport.be



Sportkledij seizoenen 2017-2018

Kledij is in lidgeld begrepen en verplicht:

- Zelfde kledinglijn als voorbije seizoen
- Keuzemogelijkheid:
 - **Ofwel** volledig kledijpakket (= trainingspak+ sokken+ broekje + bal)
 - **Ofwel** kledijpakket met een web-tegoed (= sokken + broekje + bal + een tegoed van 35 euro om te besteden in de webshop)





schellesport.be



Pasdagen seizoen 2017 - 2018

Woensdag 29 en donderdag 30 maart

in het Sportcafé Schelle Sport - van 19 uur tot 21.30 uur

- Mogelijkheid tot passen van kledij (→ bestellen via webshop)
- Mogelijkheid om het lidgeld te betalen:
 - Integraal of eerste deel (= € 130)
- Controle / Actualiseren van uw adresgegevens en e-mailadres

HELPDESK voor de webshop ter plaatse !



schellesport.be



Hervatting trainingen:

**Dinsdag
1 augustus**



schellesport.be



Lidgeld



schellesport.be



Lidgelden seizoen 2017-2018

- Het bedrag
- Overzicht en betalingsregeling
- Bijkomende informatie



schellesport.be



Lidgelden seizoenen 2017-2018

Het lidgeld bedraagt : € 235

(€ 195, € 175 en € 165 voor respectievelijk 2^{de}, 3^{de} en 4^{de} lid van eenzelfde gezin)

In het bedrag van € 235 zit het kledijpakket en
€ 20 korting (4 x € 5) bij onze eetevents



schellesport.be



Lidkaartvoordeel

Actie		Bedrag
Mosselweekend	(Eet) Korting met lidkaart	€ 5
Steakdagen	(Eet) Korting met lidkaart	€ 5
Ribbekes à volonté	(Eet) Korting met lidkaart	€ 5
Restaurantdagen	(Eet) Korting met lidkaart	€ 5

Weetje: terugbetaling via mutualiteit: van € 12 tot € 30



schellesport.be



	Kind 1	Kind 2	Kind 3	Kind 4
JEUGD (tot en met U17)	€ 235	€ 195	€ 175	€ 165
Inclusief	20 € eetkorting via lidkaart Kledijpakket	20 € eetkorting via lidkaart Kledijpakket	20 € eetkorting via lidkaart Kledijpakket	20 € eetkorting via lidkaart Kledijpakket
Debutantjes	€ 115	€ 95		
G-Team	€ 115	€ 95		
Inclusief	20 € eetkorting via lidkaart	20 € eetkorting via lidkaart		



schellesport.be



Betaling lidgelden 2017-2018

Lidgeld betalingsregeling

- € 135 voorschot moet betaald zijn voor **15/05/2017**
- € 100 het saldo moet betaald zijn voor **15/07/2017**

→ Indien het lidgeld **NIET** tijdig betaald is:

- = Bestelde kledij via webshop wordt **NIET** uitgevoerd
- = Geen speelgelegenheid (trainingen / wedstrijden)
- = Geen plaats bij bereiken maximum aantal ploegen of spelers



schellesport.be



Betaling lidgelden 2017-2018

Bestaande leden:

Lidgeld niet op tijd betaald:

>>> Sanctie van + € 30

Tijdig betalen is dus:

- voor 15/05/2017 (voorschot)
- voor 15/07/2017 (saldo)



schellesport.be



Lidgelden seizoenen 2017-2018

Bijkomende informatie

- Afspraken rond eventueel betalingsplan lidgeld: → Geert Verhelst
- Lidgeld wordt niet terugbetaald



schellesport.be



**Alle informatie
van dit Infomoment Jeugdwerking
zal u vanaf 24 maart
kunnen bekijken en downloaden
via de website van Schelle Sport
en via een extra E-Nieuwsbrief
van Schelle Sport.**



schellesport.be



Jeugdwerking
seizoenen 2017-2018

Vragen ?