

Likelydande til:

- Naboar og gjenbuarar
- Heimelshavarar
- Interesseorganisasjonar
- Offentlege høyringsinstansar

Vår ref.: 6891 -180006ME - Varslingsbrev

Godvik den: 27.09.19

Varsel om oppstart av reguleringsplanarbeid

I medhald av plan- og bygningslova § 12-8 ver det med dette varsla det om oppstart av arbeid med privat reguleringsplan for: Massemottak på **Dalatippen, del av gnr. 54/1 m. fl. Dala i Fjell kommune.**

Planprosessen

Privat reguleringsplan etter Plan- og bygningslova kapittel 12, er ein plan der privat grunneigar, tiltakshavar (utbygger) m. fl. tek initiativ til og deretter utarbeidar planforslag.

Ein reguleringsplan består av arealplankart, med tilhøyrande føresegner og planskildring som skildrar bruk, vern og utforming av areal og fysiske omgjevnader.

Forslag til plan vert sendt til kommunen, som deretter tek over ansvaret for sakshandsaminga med innhenting av merknader til planen og eventuelt krev endringar i planen før den blir lagt fram for vedtak i kommunestyret.

Planstatus

Kommuneplanens arealdel: Planområdet er i kommuneplanen avsett til LNF, delvis med omsynssone 540 – Omsyn grønstruktur H540_20: Fjellparken.

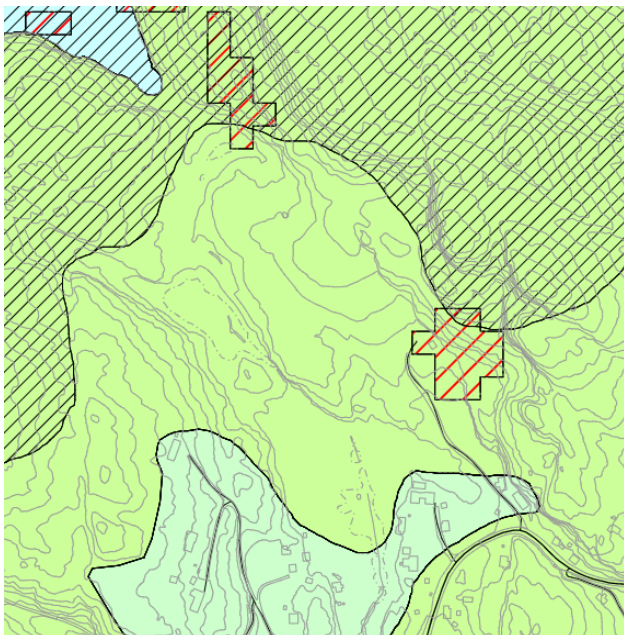

Utsnitt frå kommuneplanen

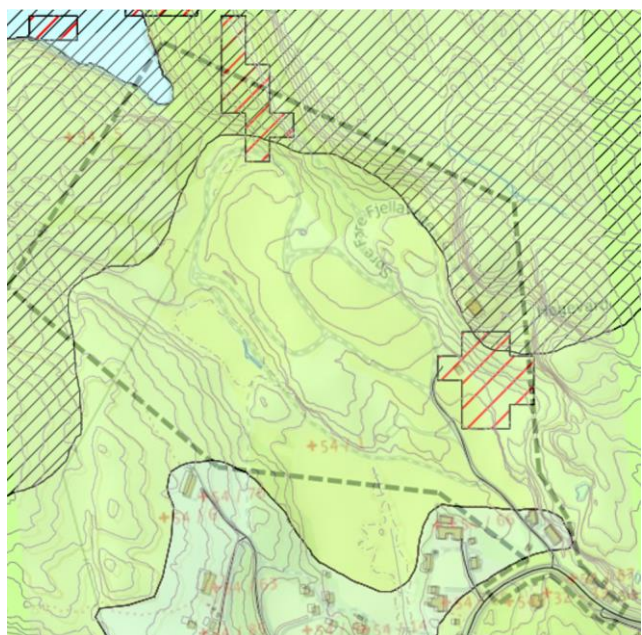

Utsnitt frå kommuneplanen med plangrensa vist

Planområdet

Planområdet utgjer om lag 184 daa og omhandlar eksisterande fyllingsareal og planlagt utviding av dette.

Området står i dag fram som til dels «nydyrkingsareal» med terreng utjamna med oppfylte massar. Areal har ulike nivå og grad av ferdigstilling til landbruksareal. Mykje areal er opparbeidd og tilrettelagt. I sør er der avkørsle frå fylkesveg 555. I nærleiken av avkørsle ligg der bustader. Det ligg også ein bustad på austsida,

innafor planområdet. I midten av området går traktorveg/veg nytta ved utlegging av massar. Landskapet utanfor planområdet er kupert og snauvakse med til dels lyng og brake.

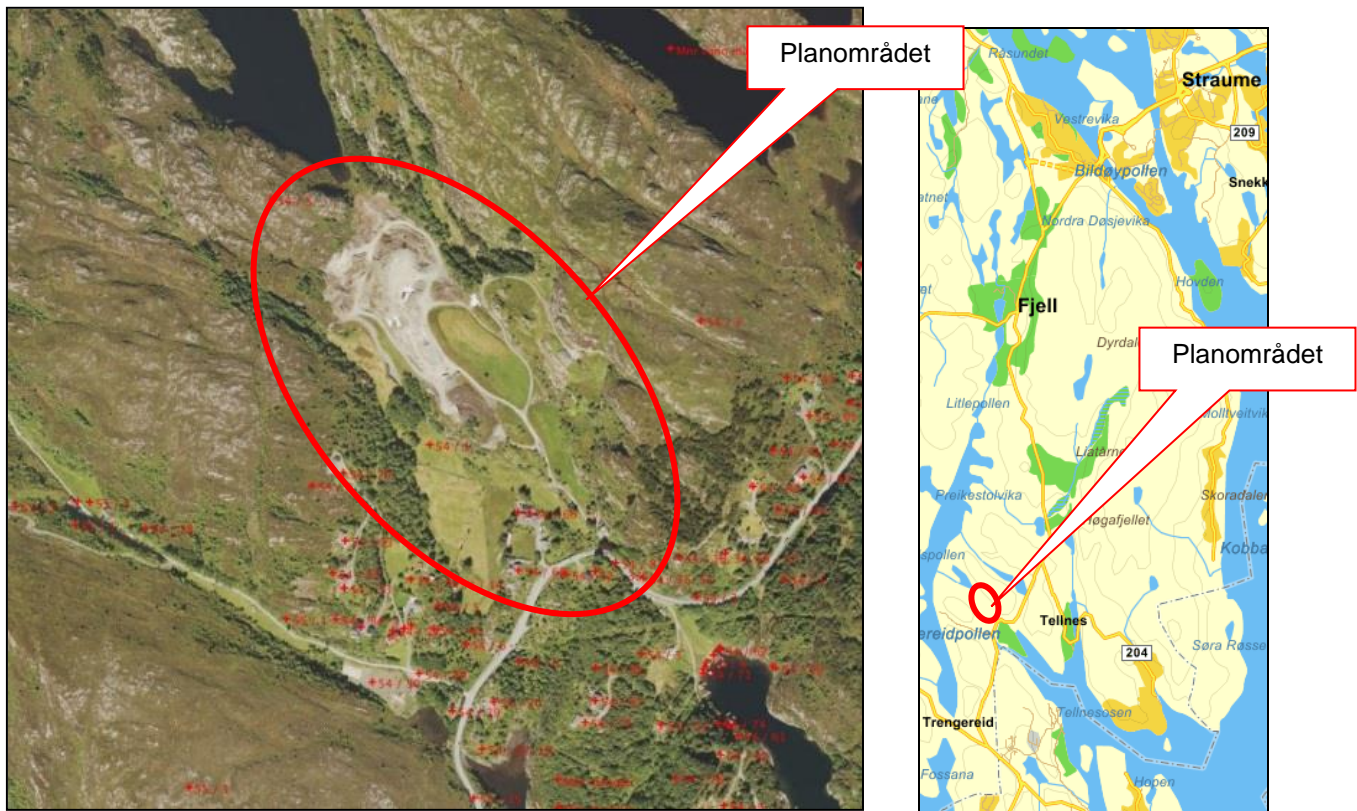

Lokalisering

Planen sitt føremål:

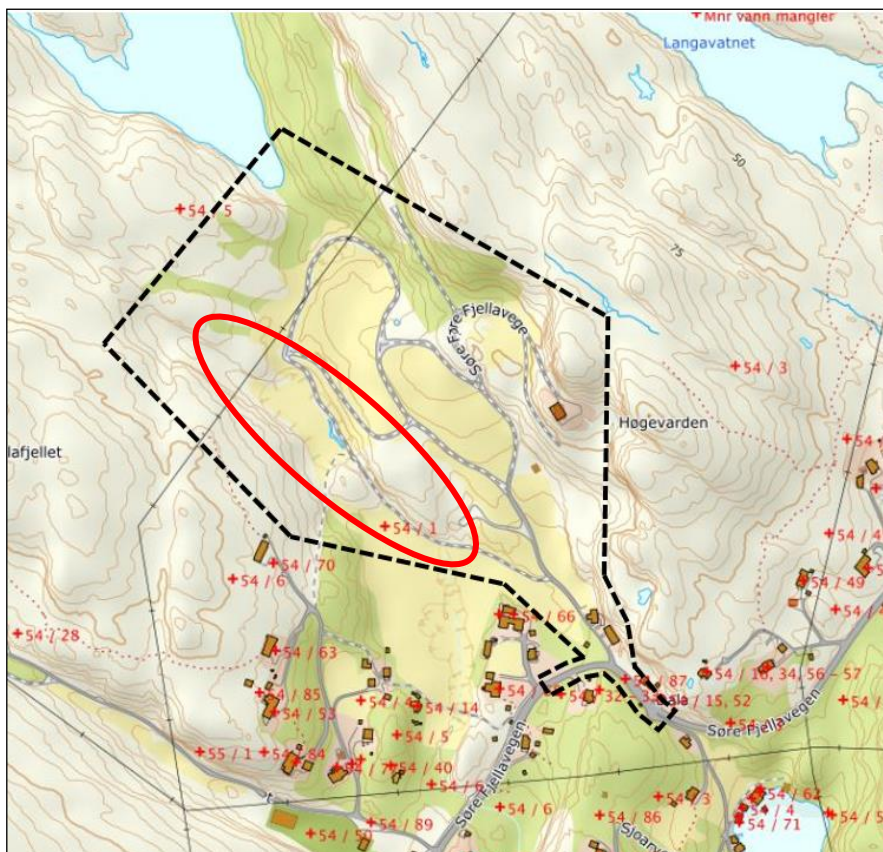

Hovudintensjonen med planen er å legge til rette for massemtak med tilrettelegging for maskinell jordbruksdrift ved slutføring.

Dette inneber ferdiggjering av dei areala som er nytta til massemtak i dag, samt regulere nytt areal for utviding av mottaket.

Raud oval syner grovt aktuelt området for utviding.

-----Plangrense

Viktig tema som vil bli handsama i prosessen vil mellom anna være:

- Utgreiing av naturmangfald
- Kartlegging av naturtypar
- Raudlista artar
- Hjortetråkk
- Sedimentutslepp i vassdrag og våg
- Støv
- Støy
- Terrengtilpasning
- Grøntstruktur og friluftsliv
- Risiko og sårbarheits analyse

Konsekvensutgreiing

Planarbeidet omfattar enkel konsekvensutgreiing (KU) utan planprogram.

Krav til KU er heimla i «Forskrift om konsekvensutgreiing», særskilt §10 b som omhandlar mellom anna trua artar og §10 d som gjeld større omdisponering av områder avsett til landbruks-, natur- og friluftsmål

Forslagstillar og konsulent:

Forslagstillar er Dalatippen AS.

Stracon AS er utførande konsulent for planlegginga.

Merknader til varsel om oppstart:

Referat frå oppstartsmøte, varslingsbrev og annonse kan sjåast på Stracon si heimeside:

<http://www.stracon.no/kunngjoringer> og på kommunen si heimeside:

<https://www.fjell.kommune.no/politikk-innsyn-og-naring/kunngjoringar/>

Merknader som kan ha verknad for planarbeidet kan sendast via e-post: post@stracon.no

eller til: **Stracon AS, Leirvikflaten 15B, 5179 Godvik**

Merkast: "6891 – Detaljregulering Dalatippen"

Alle mottekne dokument, merknader og andre innspel blir sendt Fjell kommune saman med planforslaget.

Merknadsfrist:

Frist for merknader er sett til **08.11.19**

Vidare saksgang:

Etter at merknadsfristen er ute, vil planforslaget bli utarbeida og deretter sendt til kommunen for handsaming. Etter førstegangshandsaming (politisk- i det faste utvalet for plansaker) vil planen bli lagt ut til offentlig ettersyn i 6 veker. Det vil då vere mogleg å kome med merknader til planforslaget før vidare politisk handsaming.

Med vennleg helsing



Magnar Eide

Kopi til:

- Forslagsstillar

Vedlegg: Varslingsliste

VARSLINGSLISTE: Naboar og grunneigarar:

| Gårdsnummer | Bruksnummer | Festenummer | Eiendommens adresse | Eiendommens Postnummer | Eiendommens Poststed | Navn | Eiers Adresse | C/O-adresse | Eiers Postnummer | Eiers Poststed | Rolle |
|-------------|-------------|-------------|--------------------------------|------------------------|----------------------|---------------------------|----------------------|-------------------|------------------|----------------|----------------|
| 54 | 85 | | Eiendommen har ikke veiadresse | | | DALE JAN ERIK | SØRE FJELLAVEGEN 563 | | 5357 | FJELL | HJEMMELSHAVER |
| 54 | 87 | | Eiendommen har ikke veiadresse | | | STATENS VEGVESEN | Postboks 8142 Dep | | 33 | OSLO | AKTUELL EIER |
| 54 | 87 | | Eiendommen har ikke veiadresse | | | STATENS VEGVESEN REGION | Askedalen 4 | | 6863 | LEIKANGER | AKTUELL EIER |
| 54 | 84 | | Eiendommen har ikke veiadresse | | | BERGE ALVHILD MARGRETHE | KYRKJESTEINSVEGEN 8 | | 5357 | FJELL | HJEMMELSHAVER |
| 54 | 84 | | Eiendommen har ikke veiadresse | | | BERGE BJARTE | KYRKJESTEINSVEGEN 8 | | 5357 | FJELL | HJEMMELSHAVER |
| 54 | 80 | | Søre Fjellavegen 5 | 5357 | FJELL | SANGOLT KARI-HELEN | SØRE FJELLAVEGEN 557 | | 5357 | FJELL | HJEMMELSHAVER |
| 54 | 77 | | Kyrkjesteinsvegen | 5357 | FJELL | HAGEN TETYANA BONDARCH | KYRKJESTEINSVEGEN 2 | | 5357 | FJELL | HJEMMELSHAVER |
| 54 | 77 | | Kyrkjesteinsvegen | 5357 | FJELL | HAGEN ØYVIND FJELL | KYRKJESTEINSVEGEN 2 | | 5357 | FJELL | HJEMMELSHAVER |
| 54 | 76 | | Kyrkjesteinsvegen | 5357 | FJELL | NESSE STEVEN | KYRKJESTEINSVEGEN 5 | | 5357 | FJELL | HJEMMELSHAVER |
| 54 | 70 | | Kyrkjesteinsvegen | 5357 | FJELL | HAMMERSLAND OLAV STEINA | KYRKJESTEINSVEGEN 30 | | 5357 | FJELL | HJEMMELSHAVER |
| 54 | 69 | | Kyrkjesteinsvegen | 5357 | FJELL | BERGE ALVHILD MARGRETHE | KYRKJESTEINSVEGEN 8 | | 5357 | FJELL | HJEMMELSHAVER |
| 54 | 69 | | Kyrkjesteinsvegen | 5357 | FJELL | BERGE BJARTE | KYRKJESTEINSVEGEN 8 | | 5357 | FJELL | HJEMMELSHAVER |
| 54 | 66 | | Søre Fjellavegen 5 | 5357 | FJELL | SANGOLT KARI-HELEN | SØRE FJELLAVEGEN 557 | | 5357 | FJELL | HJEMMELSHAVER |
| 54 | 68 | | Søre Fjellavegen 5 | 5357 | FJELL | DALE JAN ERIK | SØRE FJELLAVEGEN 563 | | 5357 | FJELL | HJEMMELSHAVER |
| 54 | 68 | | Søre Fjellavegen 5 | 5357 | FJELL | DALE TURID HELENE | SØRE FJELLAVEGEN 563 | | 5357 | FJELL | HJEMMELSHAVER |
| 54 | 63 | | Kyrkjesteinsvegen | 5357 | FJELL | RYLAND SOLBJØRG | KYRKJESTEINSVEGEN 24 | | 5357 | FJELL | HJEMMELSHAVER |
| 54 | 63 | | Kyrkjesteinsvegen | 5357 | FJELL | WOLD BØRGE | KYRKJESTEINSVEGEN 24 | | 5357 | FJELL | HJEMMELSHAVER |
| 54 | 33 | | Eiendommen har ikke veiadresse | | | EIDE ESPEN | SØRE FJELLAVEGEN 546 | | 5357 | FJELL | HJEMMELSHAVER |
| 54 | 33 | | Eiendommen har ikke veiadresse | | | EIDE YVONNE TRENGEREID | SØRE FJELLAVEGEN 546 | | 5357 | FJELL | HJEMMELSHAVER |
| 54 | 53 | | Kyrkjesteinsvegen | 5357 | FJELL | HENDEN CONNIE KIRSBORG | KYRKJESTEINSVEGEN 20 | | 5357 | FJELL | HJEMMELSHAVER |
| 54 | 53 | | Kyrkjesteinsvegen | 5357 | FJELL | HENDEN EDMUND ARNE | KYRKJESTEINSVEGEN 20 | | 5357 | FJELL | HJEMMELSHAVER |
| 54 | 40 | | Eiendommen har i | 5357 | FJELL | JENSEN HARALD | NEPTUNS VEI 26 | | 5173 | LODDEFJORD | HJEMMELSHAVER |
| 54 | 52 | | Eiendommen har ikke veiadresse | | | DALE ASBJØRN MAGNAR | SØRE FJELLAVEGEN 511 | | 5357 | FJELL | HJEMMELSHAVER |
| 54 | 32 | | Søre Fjellavegen 5 | 5357 | FJELL | EIDE ESPEN | SØRE FJELLAVEGEN 546 | | 5357 | FJELL | HJEMMELSHAVER |
| 54 | 32 | | Søre Fjellavegen 5 | 5357 | FJELL | EIDE YVONNE TRENGEREID | SØRE FJELLAVEGEN 546 | | 5357 | FJELL | HJEMMELSHAVER |
| 54 | 15 | | Søre Fjellavegen 5 | 5357 | FJELL | DALE ASBJØRN MAGNAR | SØRE FJELLAVEGEN 511 | | 5357 | FJELL | HJEMMELSHAVER |
| 54 | 6 | 1 | Eiendommen har ikke veiadresse | | | DALE JAN ERIK | SØRE FJELLAVEGEN 563 | | 5357 | FJELL | HJEMMELSHAVER |
| 54 | 6 | 1 | Eiendommen har ikke veiadresse | | | BERGE AUD MARY | DØD | | | | AKTUELL FESTER |
| 54 | 14 | | Eiendommen har i | 5357 | FJELL | INGEBRIGTSEN BENTE ASTRID | LUNDEHAUGVEGEN 30 | MORTEN STRANDSKOG | 5357 | FJELL | HJEMMELSHAVER |
| 54 | 5 | | Søre Fjellavegen 5 | 5357 | FJELL | SANGOLT ARNE | SØRE FJELLAVEGEN 553 | | 5357 | FJELL | HJEMMELSHAVER |
| 54 | 4 | | Kyrkjesteinsvegen | 5357 | FJELL | HAGENES GISLE | KYRKJESTEINSVEGEN 15 | | 5357 | FJELL | HJEMMELSHAVER |
| 54 | 2 | | Eiendommen har ikke veiadresse | | | FJELL HELGE HARALD | SØRE FJELLAVEGEN 547 | | 5357 | FJELL | HJEMMELSHAVER |
| 54 | 6 | | Søre Fjellavegen 5 | 5357 | FJELL | DALE JAN ERIK | SØRE FJELLAVEGEN 563 | | 5357 | FJELL | HJEMMELSHAVER |
| 54 | 3 | | Sjoarvegen 3 | 5357 | FJELL | DALE HALLGEIR ATLE | SJOARVEGEN 17 | | 5357 | FJELL | HJEMMELSHAVER |
| 54 | 1 | | Søre Fjellavegen 5 | 5357 | FJELL | FJELL HELGE HARALD | SØRE FJELLAVEGEN 547 | | 5357 | FJELL | HJEMMELSHAVER |

Andre:

| Firma/etat e.l. | Avdeling | Adresse | Postnr. | Poststed | |
|---|-------------------|--|---------|------------|--|
| Fylkesmannen i Vestland | | Njøsavegen 2 | 6863 | LEIKANGER | fmvpost@fylkesmannen.no |
| Hordaland fylkeskommune | | Postboks 7900 | 5020 | BERGEN | hfk@hfk.no |
| Statens vegvesen | Region Vest | Askedalen 4 | 6863 | LEIKANGER | firmapost-vest@vegvesen.no |
| Telenor | Telenor kabelnett | Postboks 7150 | 5020 | BERGEN | kabelnett@telenor.com |
| BKK Nett A/S | Nettprosjekt | Postboks 7060 | 5020 | BERGEN | firmapost@bkk.no |
| FjellVAR AS | | Lonavegen 20 | 5353 | STRAUME | postboks@fjellvar.as |
| NVE | Region Vest | Naustdalsvn. 1 B, Postboks 53 | 6801 | FØRDE | rv@nve.no |
| Mattilsynet | | Mattilsynet, Felles postmottak, Postboks 383 | 2381 | Brumunddal | postmottak@mattilsynet.no |
| Statnett (132 kV eller høgare) | | PB 4904 Nydalen | 0423 | OSLO | Lars.Lauritsen@Statnett.no |
| Direktoratet for mineralforvaltning | | Postboks 3021 Lade | 7441 | TRONDHEIM | mail@dirmin.no |
| Ved tiltak i område med friluftsliv: | | | | | |
| Bergen og Omland Friluftsråd | | Hellebakken 45 | 5039 | BERGEN | firmapost@bof.no |
| Forum for natur og friluftsliv | | v/ Bergen Turlag, Tverrgt. 4/6 | 5017 | BERGEN | hordaland@fnf-nett.no |
| Velforeninger/grendalag | | | | | |
| Naturvernforbundet | | | | | hordaland@naturvernforbundet.no |
| Fiskarlaget Vest | | | | | vest@fiskarlaget.no |
| Sotra og Øygarden Jff (jeger og fiskeforbund) | | | | | sotraogoygardenjff@gmail.com |