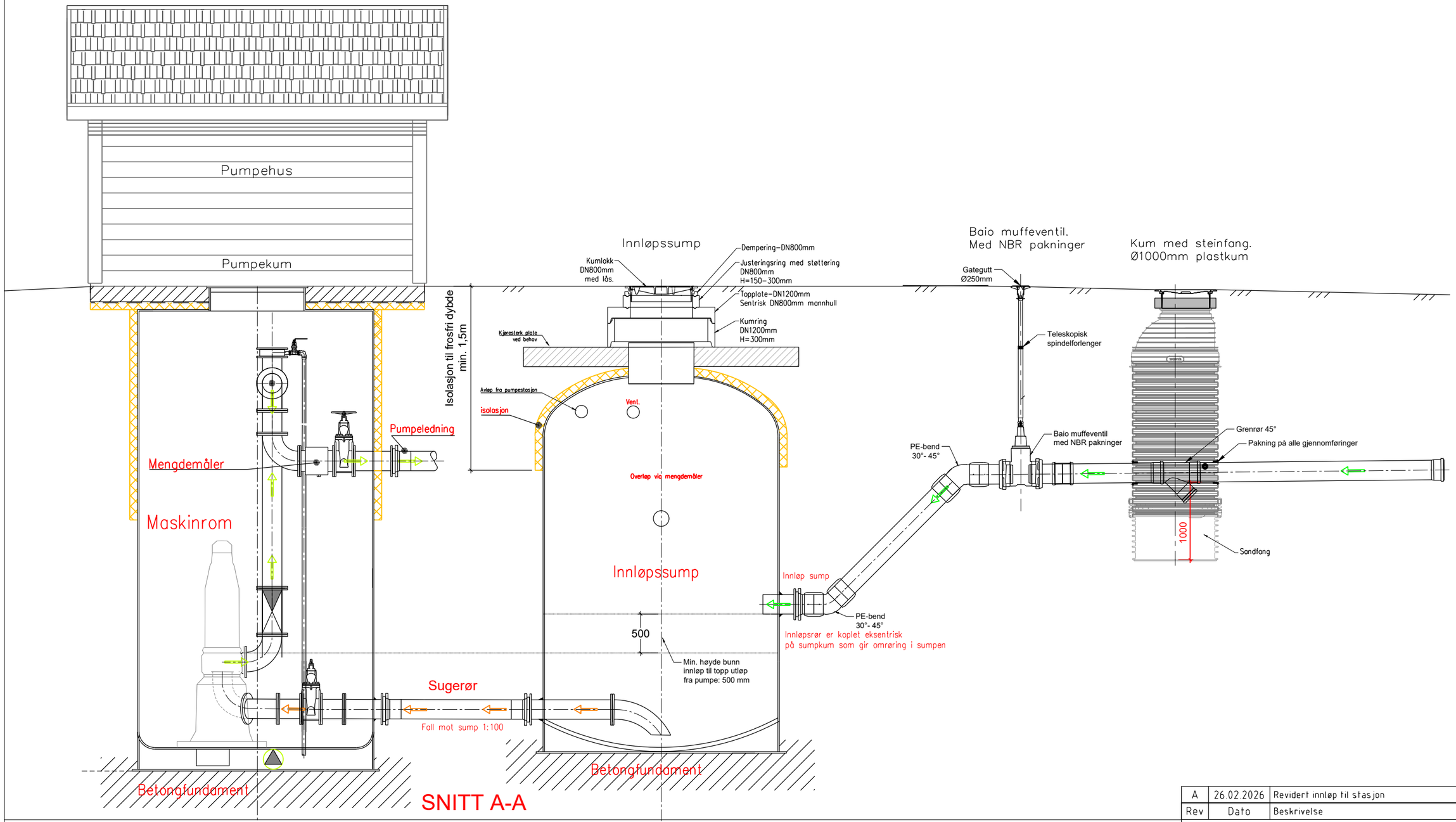

BESTEMMELSER:

Prinsippet viser rekkefølge på steinfangkum og stengeventil før innløp til sump.
Det etableres eventuelt også en buffertank ved behov. Denne fylles / tømmes automatisk ved stopp / start av stasjon.
Se flytdiagram for pumpestasjoner A14-1 og snitt-buffertank-innløpsump A-14-2. Overløp skal mengdemåles.
Andre varianter for innløpskum og plassering av stengeventil:

- Stengeventil kan etableres inne i sump på innløp
- Sump og maskinrom kan plasseres tett inntil hverandre eller vere integrert i samme konstruksjon
- Nivåmåling etableres inne i sumpen.

Rev	Dato	Beskrivelse	tegn	kont	godkj
A	26.02.2026	Revidert innløp til stasjon	AB	AB	

Normtegning avløpspumpestasjon	
Snitt pumpestasjon/spesialkummer	
Tegningsstatus: Vedlegg til norm	
Målestokk	1:50 A3
Dato	09.05.25
Tegnet av	RG
Fagkontroll	ABj
Godkjent av	
SAK NR.	
TEGN.NR.	A14
REV. NR	A

BYGGADMINISTRASJON
Harald Bjørndal a.s
PROSJEKTADMINISTRASJON-REGULERING-KOMMUNALTEKNISK PLANLEGGING
5640 EIKELANDSOSEN TLF 56581130 E-post: post@byggadmin.no