



# *DIE TEILNEHMER*



# DIE TEILNEHMER UND IHRE FAHRZEUGE »»



1 **Stefanie Hertel, Lanny Lanner und Johanna Mross**  
Trabant 601 S de Luxe  
594 ccm | 26 PS | 1989



2 **Rolf und Danièle Giesdorf**  
Mercedes-Benz 280 SE/9 3.5 Cabriolet (W 111)  
3499 ccm | 200 PS | 1970



3 **Peter und Dorrit Krolopp**  
Mercedes-Benz 190 SL Coupé (W 121)  
1897 ccm | 105 PS | 1960



4 **Karl und Ursula Lehmann**  
Mercedes-Benz 170 S Cabriolet A (W 136 IV)  
1767 ccm | 52 PS | 1951



5 Andreas und Patricia Müller-Witt  
Buick Riviera GS  
7468 ccm | 280 (SAE) PS | 1973



6 Gerd und Petra Wilsdorf  
Porsche 911 Carrera 3.2 Coupé  
3164 ccm | 207 PS | 1988



7 Günter Steinmeier und  
Gudrun Berg-Steinmeier  
Porsche 911 - 2.4 S Targa  
2311 ccm | 190 PS | 1973



8 Bernd Schneider und  
Nicole Oehm-Schneider  
Ford Mustang Convertible  
4728 ccm | 200 PS | 1966



9 August und Karin Markl  
Alfa Romeo Spider 2.0  
1962 ccm | 128 PS | 1984



10 Mario und Ulrike Theissen  
Alfa Romeo Giulia Super 1.3  
1290 ccm | 89 PS | 1972



11 o Dieter W. Odendahl und  
Ulrike Odendahl-Schubert  
MG SA Tickford Drophead Coupé  
2322 ccm | 78 PS | 1938



12 o Wolf-Dieter und Helga Engehardt  
Mercedes-Benz 250 SE Cabriolet (W 111)  
2497 ccm | 150 PS | 1966



13 o Kurt Mitterer und  
Brigitte Heldrich-Mitterer  
Mercedes-Benz 280 SL/8 (W 113)  
2778 ccm | 170 PS | 1968



14 o Thomas und Brigitte Lederer  
Alpine Renault A310 V6  
2664 ccm | 171 PS | 1979



15 o Steffen und Tanja Fritz  
VW-Campingwagen SO 23 (T1)  
1584 ccm | 50 PS | 1960



16 o Clemens Grauff und Alexandra Kaiser  
VW-Doppelkabine (Typ 265)  
1192 ccm | 34 PS | 1966



17 **Mike Zobel und Janine Borchert**  
 VW-Großraum-Kastenwagen (Typ 2)  
 1548 ccm | 60 PS | 1965



18 **Harald Hänsel und Karina Bayer**  
 Hotchkiss M 201 4x4  
 2196 ccm | 60 PS | 1958



19 **Ernst-August und Marianne Hoppenbrock**  
 Mercedes-Benz 280 SL/8 (W 113)  
 2778 ccm | 170 PS | 1970



20 **Heinz und Heidrun Fringes**  
 VW 1500 Cabriolet (Typ 15)  
 1493 ccm | 44 PS | 1970



21 **Dieter Krawczyk und Christina Krawczyk-Aguilar**  
 AC 16/70 Drophead Coupé  
 1991 ccm | 70 PS | 1936



22 **Helmar und Fatima Broich**  
 BMW 327/28 Sport-Cabriolet (Typ 327/8)  
 1991 ccm | 80 PS | 1938



23 **Anton und Elfriede Ettenhofer**  
Mercedes-Benz 450 SEL 6.9 (W 116)  
6834 ccm | 286 PS | 1978



24 **Friedrich-August Schröder**  
Mercedes-Benz 300d Cabriolet D (W189)  
2996 ccm | 160 PS | 1960



25 **Helmut und Gita Stadlberger**  
Ford Mustang Coupé  
3273 ccm | 121 PS | 1966



26 **Heinrich und Sylvia Engesser**  
VW-Siebensitzer  
Sondermodell 1500 (Typ 24)  
1493 ccm | 42 PS | 1965



27 **Gunther Gropper und Wiltrud Jarsen Gropper**  
Citroën SM Injection  
2670 ccm | 175 PS | 1973



28 **Christian und Magarete Odemann**  
Maserati 3500 GTi Coupé (Tipo AM 101)  
3485 ccm | 235 PS | 1962



29 **Michael und Petra Freyer**  
Volvo P 1800 ES  
1985 ccm | 124 PS | 1973



30 **Karl-Heinz Ehrhardt und  
Wilhelmina de Vries**  
Porsche 356 C - 1600 C Cabriolet  
1582 ccm | 75 PS | 1964



31 **Brita und Manfred Kessebohm**  
Porsche 911 SC 3.0 Cabriolet  
2994 ccm | 204 PS | 1983

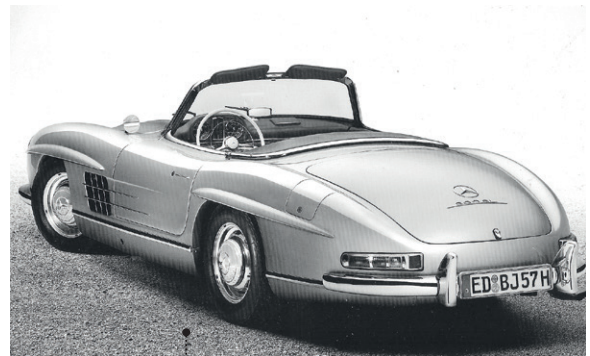

32 **Georg und Sigrid Maier**  
Mercedes-Benz 300 SL Roadster (W 198 II)  
2996 ccm | 215 PS | 1957



33 **Andreas und Maria Bauer**  
Borgward Isabella Coupé  
1483 ccm | 75 PS | 1958



34 **Udo Goetz und Frauke Seewald**  
Mercedes-Benz 180 D-Am  
Kombinationswagen (W 120 D I)  
1767 ccm | 43 PS | 1956



35 o Claudia und Uwe Brand  
Mercedes-Benz 280 SL/8 (W 113)  
2778 ccm | 170 PS | 1969



36 o Albrecht und Renate Weißhäuptel  
Mercedes-Benz 280 SL/8 (W 113)  
2778 ccm | 170 PS | 1970



37 o Annett Dehmel und Wolfgang Meletzky  
Porsche 911 Turbo Coupé 3.3 (Typ 930-3.3)  
3299 ccm | 300 PS | 1978



38 o Dieter Schopp und Mark Jagla  
Mercedes-Benz 230 CE Coupé (C 123)  
2299 ccm | 136 PS | 1983



39 o Peter und Sybille Schuler  
Porsche 911 Carrera 3.2 Speedster  
3164 ccm | 231 PS | 1988



40 o Christian und Gabriele Wolter  
Mercedes-Benz 220 Cabriolet A (W 187)  
2195 ccm | 85 PS | 1953





41 **o Gerd und Silva Dressel**  
Mercedes-Benz 230 Cabriolet B (W 143)  
2229 ccm | 55 PS | 1938



42 **o Reinhart und Cornelia Stierner**  
BMW M5 (E28)  
3453 ccm | 285 PS | 1987



43 **o Karsten Höhns und Nina Henze**  
Facel Vega FV 3  
4527 ccm | 200 PS | 1956



44 **o Richard und Hedwig Hußenether**  
Bentley R-Type Saloon  
4566 ccm | 99 PS | 1954



45 **o Rolf Thelen und Isolde Böhlinger-Thelen**  
Porsche 911 SC 3.0 Targa  
2994 ccm | 180 PS | 1978



46 **o Hubertus Gloger und Christa Breindl-Gloger**  
Mercedes-Benz 380 SL (R 107)  
3839 ccm | 204 PS | 1985



47 **Hans-Jürgen und Gudrun Gebauer**  
Jaguar E-Type 3.8 Litre Open Two-Seater  
3781 ccm | 265 (SAE) PS | 1964



48 **Matthias und Sabine Storb**  
Mercedes-Benz 230 SL (W 113)  
2307 ccm | 150 PS | 1965



49 **Axel Löhde und Corinne Haus-Löhde**  
Jaguar XK 120 Open Two-Seater  
3442 ccm | 160 PS | 1951



50 **Walter und Christiane Stahel,  
Bruno und Beatrice Porro**  
Jaguar XJ6 Series II 2.8 Litre  
2789 ccm | 149 PS | 1969



51 **Thomas Freckmann und  
Anna Maria Bednarczyk**  
Porsche 911 Carrera 3.2 Cabriolet  
3164 ccm | 207 PS | 1986



52 **Wilfried und Cornelia Gschneidinger**  
Morgan Plus 8  
3532 ccm | 156 PS | 1981



53 **Thomas und Doris Frank**  
Porsche 356 C - 1600 C Coupé  
1582 ccm | 75 PS | 1964



54 **Hans und Karin Könnings**  
Volkswagen Golf I Cabriolet (Typ 155)  
1595 ccm | 75 PS | 1984



55 **Andreas und Bettina Blocher**  
Jaguar MK II 3.8 Litre  
3781 ccm | 223 (SAE) PS | 1961



56 **Stephan Gloxhuber und Eva Wobbe**  
Mercedes-Benz 280 SL/8 (W 113)  
2778 ccm | 170 PS | 1970



57 **Frank und Bernhard Jühe**  
Mercedes-Benz 280 SL/8 (W 113)  
2778 ccm | 170 PS | 1971



58 **Rainer Nicolas und Cordula Weider**  
BMW 316 (E21)  
1754 ccm | 90 PS | 1981



59 o Hans-Karl Jahn und Gabriele Fiedler  
Tatra 2-603  
2472 ccm | 105 PS | 1965



60 o Manfred Husslein und Erna Hastreiter  
Mercedes-Benz 250 SE Cabriolet (W 111)  
2497 ccm | 150 PS | 1967



61 o Helmut und Elke Haubert  
Chevrolet Bel Air Convertible  
3860 ccm | 115 (SAE) PS | 1953



62 o Andreas Reineke und Melanie Matfeld  
Mercedes-Benz 380 SLC (C 107)  
3818 ccm | 218 PS | 1981



63 o Peter und Ursula Gisin  
Fiat 124 Sport Spider (Tipo 124 AS)  
1438 ccm | 90 PS | 1969



64 o Marcel und Rita Durrer  
Peugeot 504 Cabriolet (B12)  
1970 ccm | 106 PS | 1978



65 **Hubert und Ursula Ruthmann**  
Mercedes-Benz 280 SL (R 107)  
2717 ccm | 185 PS | 1985



66 **Edi Kopp und Karin Schlett-Kopp**  
Rolls-Royce Corniche Convertible  
6750 ccm | 173 PS | 1972



67 **Eckard Roczen und Bettina Kruck**  
Volvo P 1800 ES  
1986 ccm | 124 PS | 1972



68 **Hans-Jürgen Lux und Jens Richter**  
VW 1302 LS Cabriolet (Typ 15)  
1192 ccm | 34 PS | 1971



69 **Lothar Katnawatos und Lothar Henneberg**  
Mercedes-Benz 190 (W 121 B)  
1897 ccm | 75 PS | 1956



70 **Frank und Ulrike Hansmann**  
MG Midget TC  
1250 ccm | 56 PS | 1949



o Peter und Doris Arnold  
**71** Renault Caravelle 1100 Convertible (R1133)  
 1108 ccm | 47 PS | 1965



o Hans-Friedrich Fuge und Torsten Böhler  
**72** Jaguar 240  
 2483 ccm | 135 PS | 1968



o Otto Ferdinand und Katharina Wachs  
**73** Mercedes-Benz 300 SL Roadster (W 198 II)  
 2996 ccm | 215 PS | 1961



o Robert und Elke Hempel  
**74** Porsche 911 Carrera 3.2 Coupé  
 3164 ccm | 231 PS | 1986



o Uwe und Esther Schultz  
**75** Mercedes-Benz 190 SL Coupé (W 121)  
 1897 ccm | 105 PS | 1963



o Bernd und Heidi Rothämel  
**76** Mercedes-Benz 220 SE b Cabriolet (W 111/3)  
 2195 ccm | 120 PS | 1962



77 **o Andre und Michaela Krykwa**  
Porsche 911 Carrera 3.2 Targa  
3164 ccm | 207 PS | 1986



78 **o André-Michael und Karina Schultz**  
Ford Super De Luxe V8 Convertible Club Coupe  
3621 ccm | 85 PS | 1941



79 **o Michael und Suse Heger**  
Porsche 911 - 2.4 T Targa  
2341 ccm | 140 PS | 1972



80 **o Ulrike Dörner-Schaal und Rose Kawasaki**  
Alfa Romeo Duetto Spider  
1557 ccm | 109 PS | 1967



81 **o Valentin Schaal und Wade Kawasaki**  
Mercedes-Benz 230 SL (W113)  
2307 ccm | 150 PS | 1966



82 **o Georg Lindner, Norbert Dörner und Johannes Lindner**  
Porsche 911 Turbo Coupé 3.3 (Typ 930-3.3)  
3299 ccm | 286 PS | 1986



o **Horst und Gudrun Leimbach**  
**83** Mercedes-Benz 220 S Cabriolet (W 180 II)  
2195 ccm | 115 PS | 1956

