Fiche technique du produit

Spécifications

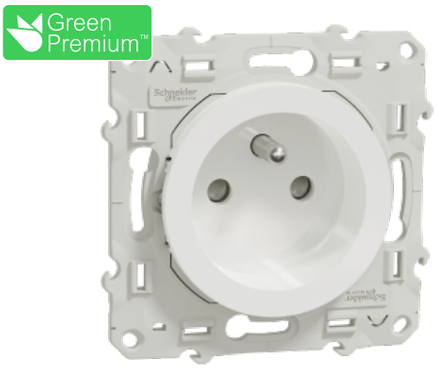

Odace prise de courant 2P+T blanc, à vis, 2 connexions rapides par pôle

S520059

Statut commercial : Commercialisé

Principales

Gamme de produit	Odace
Type de produit ou équipement	Prise électrique
Présentation du produit	Mécanisme avec support de fixation
Nombre de prises d'alimentation	1
Type d'emballage	Capot de protection
Quantité du lot	Lot de 10
Nombre de bornes	3

Complémentaires

Montage de l'appareil	Encastré
Configuration des pôles de la prise	2P+T
Type de couvercle	Avec volet
Description standard de la prise	Avec contact de terre
Standard de prise	Française
Mode de fixation	Par vis
Nuance de la couleur	Blanc (RAL 9003)
Finition de la surface	Brillant
Courant assigné d'emploi	16 A
Tension assignée de service (Us)	250 V
Type de réseau	CA
Fréquence du réseau	50 Hz
Durée de vie en cycles	5000 cycle
Endurance électrique	5000 cycle
Raccordement	Bornes sans vis
Forme de la tête de vis	Pozidriv N°1
Capacité de serrage des bornes	1 x 1,5…2 x 4 mm² pour rigide câble(s) 1 x 1,5…2 x 4 mm² pour multibrins câble(s) 1 x 1,5…2 x 4 mm² pour souple câble(s)

Clause de non responsabilité : Cette documentation n'est pas destinée à remplacer ni ne peut servir à déterminer l'adéquation ou la fiabilité de ces produits dans le cadre d'une application spécifique

Longueur de dénudage des fils	12 mm
Matière	Plastique haute résistance: couvercle de mécanisme PBT (polybutylene terephthalate) GF30: cadre support PC (polycarbonate) GF10 FR: boitier
Hauteur	71 mm
Largeur	71 mm
Profondeur	44 mm
Profondeur d'encastrement	28 mm
Poids du produit	0,045 kg
Résistance aux agents chimiques	Résistant à l'alcool (70%) Résistant à l'alcool (96%) Résistant à l'acide lactique Résistant à l'ammonium quaternaire dilué Résistant au javellisant dilué Résistant à l'ammoniaque dilué Résistant à l'eau savonneuse Résistant au lave vitre Résistante au peroxyde d'hydrogène 10 volumes Résistant au hexane

Environnement

Température ambiante de stockage	-5…50 °C
Tenue diélectrique	2000 V
Température de l'air ambiant en fonctionnement	5…35 °C
Normes	NF C 61-314
Certifications du produit	LCIE: NF 603415A NF
Tenue aux chocs (IK)	IK04
Degré de protection (IP)	IP21 D

Emballage

Type d'emballage 1	PCE
Nombre d'unité par paquet	1
Poids de l'emballage (Kg)	45,0 g
Hauteur de l'emballage 1	5,5 cm
Largeur de l'emballage 1	7,5 cm
Longueur de l'emballage 1	7,5 cm
Type d'emballage 2	BB1
Nb produits dans l'emballage 2	10
Poids de l'emballage 2	568,0 g
Hauteur de l'emballage 2	5,8 cm
Largeur de l'emballage 2	18 cm
Longueur de l'emballage 2	37 cm
Type d'emballage 3	S04
Nb produits dans l'emballage 3	120
Poids de l'emballage 3	7,668 kg
Hauteur de l'emballage 3	30 cm
Largeur de l'emballage 3	40 cm
Longueur de l'emballage 3	60 cm

Durabilité de l'offre

Statut environnemental de l'offre	Produit Green Premium
Cradle to Cradle	Bronze
Régulation REACh	Déclaration REACh
Directive RoHS UE	Conforme Déclaration RoHS UE
Sans mercure	Oui
Information sur les exemptions RoHS	Oui
Régulation RoHS Chine	Déclaration RoHS pour la Chine Produit en dehors du périmètre RoHS pour la Chine. Déclaration relative aux substances pour votre information.
Profil environnemental	Profil environnemental du Produit

Garantie contractuelle

Garantie	18 mois

Fiche technique du produit

Spécifications

Odace, prise de courant 2P Blanc, à vis, connexion rapide

S520033

Statut commercial : Commercialisé

Principales

Gamme de produit	Odace
Type de produit ou équipement	Prise électrique
Présentation du produit	Mécanisme avec support de fixation
Nombre de prises d'alimentation	1
Type d'emballage	Capot de protection
Quantité du lot	Lot de 5
Nombre de bornes	2

Complémentaires

Montage de l'appareil	Encastré
Configuration des pôles de la prise	2P
Type de couvercle	Avec volet
Standard de prise	Universel
Mode de fixation	Par vis
Nuance de la couleur	Blanc (RAL 9003)
Finition de la surface	Brillant
Courant assigné d'emploi	16 A
Tension assignée de service (Us)	250 V
Type de réseau	CA
Fréquence du réseau	50 Hz
Durée de vie en cycles	5000 cycle
Endurance électrique	5000 cycle
Raccordement	Bornes à vis
Forme de la tête de vis	Pozidriv N°1
Capacité de serrage des bornes	1 x 1,5…2 x 4 mm² pour rigide câble(s) 1 x 1,5…2 x 4 mm² pour multibrins câble(s) 1 x 1,5…2 x 4 mm² pour souple câble(s)
Longueur de dénudage des fils	12 mm
Matière	Plastique haute résistance: couvercle de mécanisme

Clause de non responsabilité : Cette documentation n'est pas destinée à remplacer ni ne peut servir à déterminer l'adéquation ou la fiabilité de ces produits dans le cadre d'une application spécifique

	PBT (polybutylene terephthalate) GF30: cadre support PC (polycarbonate) GF10 FR: boitier
Hauteur	71 mm
Largeur	71 mm
Profondeur	42,5 mm
Profondeur d'encastrement	26,5 mm
Poids du produit	0,041 kg
Résistance aux agents chimiques	Résistant à l'alcool (70%) Résistant à l'alcool (96%) Résistant à l'acide lactique Résistant à l'ammonium quaternaire dilué Résistant au javellisant dilué Résistant à l'ammoniaque dilué Résistant à l'eau savonneuse Résistant au lave vitre Résistante au peroxyde d'hydrogène 10 volumes Résistant au hexane

Environnement

Température ambiante de stockage	-5…50 °C
Tenue diélectrique	2000 V
Température de l'air ambiant en fonctionnement	5…35 °C
Normes	NF C 61-314 UNE 20315-1-1 UNE 20315-1-2
Certifications du produit	Aenor: 030/2210 LCIE: NF 603415A NF
Tenue aux chocs (IK)	IK04
Degré de protection (IP)	IP21 D

Emballage

Type d'emballage 1	PCE
Nombre d'unité par paquet	1
Poids de l'emballage (Kg)	42,0 g
Hauteur de l'emballage 1	4 cm
Largeur de l'emballage 1	7 cm
Longueur de l'emballage 1	7 cm
Type d'emballage 2	S04
Nb produits dans l'emballage 2	120
Poids de l'emballage 2	7,64 kg
Hauteur de l'emballage 2	30 cm
Largeur de l'emballage 2	40 cm
Longueur de l'emballage 2	60 cm
Type d'emballage 3	P06
Nb produits dans l'emballage 3	480
Poids de l'emballage 3	41,828 kg
Hauteur de l'emballage 3	77 cm
Largeur de l'emballage 3	80 cm
Longueur de l'emballage 3	60 cm

Durabilité de l'offre

Statut environnemental de l'offre	Produit Green Premium
Régulation REACh	Déclaration REACh
Directive RoHS UE	Conforme Déclaration RoHS UE
Sans mercure	Oui
Information sur les exemptions RoHS	Oui
Régulation RoHS Chine	Déclaration RoHS pour la Chine Produit en dehors du périmètre RoHS pour la Chine. Déclaration relative aux substances pour votre information.
Profil environnemental	Profil environnemental du Produit

Garantie contractuelle

Garantie	18 mois

Fiche technique du produit

Spécifications

Odace, prise de courant 2P+T Alu, à vis, connexion rapide

S530059

Statut commercial : Commercialisé

Principales

Gamme de produit	Odace
Type de produit ou équipement	Prise électrique
Présentation du produit	Mécanisme avec support de fixation
Nombre de prises d'alimentation	1
Type d'emballage	Capot de protection
Quantité du lot	Lot de 10
Nombre de bornes	3

Complémentaires

Montage de l'appareil	Encastré
Configuration des pôles de la prise	2P+T
Type de couvercle	Avec volet
Description standard de la prise	Avec contact de terre
Standard de prise	Française
Mode de fixation	Par vis
Nuance de la couleur	Aluminium
Courant assigné d'emploi	16 A
Tension assignée de service (Us)	250 V
Type de réseau	CA
Fréquence du réseau	50 Hz
Durée de vie en cycles	5000 cycle
Endurance électrique	5000 cycle
Raccordement	Bornes sans vis
Forme de la tête de vis	Pozidriv N°1
Capacité de serrage des bornes	1 x 1,5…2 x 4 mm² pour rigide câble(s) 1 x 1,5…2 x 4 mm² pour multibrins câble(s) 1 x 1,5…2 x 4 mm² pour souple câble(s)
Longueur de dénudage des fils	12 mm
Matière	Plastique haute résistance: couvercle de mécanisme

Clause de non responsabilité : Cette documentation n'est pas destinée à remplacer ni ne peut servir à déterminer l'adéquation ou la fiabilité de ces produits dans le cadre d'une application spécifique

	PBT (polybutylene terephthalate) GF30: cadre support PC (polycarbonate) GF10 FR: boitier
Hauteur	71 mm
Largeur	71 mm
Profondeur	44 mm
Profondeur d'encastrement	28 mm
Poids du produit	0,045 kg
Résistance aux agents chimiques	Résistant à l'alcool (70%) Résistant à l'alcool (96%) Résistant à l'acide lactique Résistant à l'ammonium quaternaire dilué Résistant au javellisant dilué Résistant à l'ammoniaque dilué Résistant à l'eau savonneuse Résistant au lave vitre Résistante au peroxyde d'hydrogène 10 volumes Résistant au hexane

Environnement

Température ambiante de stockage	-5…50 °C
Tenue diélectrique	2000 V
Température de l'air ambiant en fonctionnement	5…35 °C
Normes	NF C 61-314
Certifications du produit	LCIE: NF 603415A NF
Tenue aux chocs (IK)	IK04
Degré de protection (IP)	IP21 D

Emballage

Type d'emballage 1	PCE
Nombre d'unité par paquet	1
Poids de l'emballage (Kg)	46,0 g
Hauteur de l'emballage 1	4,5 cm
Largeur de l'emballage 1	7,5 cm
Longueur de l'emballage 1	7,5 cm
Type d'emballage 2	BB1
Nb produits dans l'emballage 2	10
Poids de l'emballage 2	584,0 g
Hauteur de l'emballage 2	5,8 cm
Largeur de l'emballage 2	18 cm
Longueur de l'emballage 2	37 cm
Type d'emballage 3	S04
Nb produits dans l'emballage 3	120
Poids de l'emballage 3	7,798 kg
Hauteur de l'emballage 3	30 cm
Largeur de l'emballage 3	40 cm
Longueur de l'emballage 3	60 cm

Durabilité de l'offre

Statut environnemental de l'offre	Produit Green Premium
Cradle to Cradle	Bronze
Régulation REACh	Déclaration REACh
Directive RoHS UE	Conforme Déclaration RoHS UE
Sans mercure	Oui
Information sur les exemptions RoHS	Oui
Régulation RoHS Chine	Déclaration RoHS pour la Chine Produit en dehors du périmètre RoHS pour la Chine. Déclaration relative aux substances pour votre information.
Profil environnemental	Profil environnemental du Produit

Garantie contractuelle

Garantie	18 mois

Fiche technique du produit

Spécifications

Odace, prise de courant 2P+T Anthracite, à vis, connexion rapide

S540059

Statut commercial : Commercialisé

Principales

Gamme de produit	Odace
Type de produit ou équipement	Prise électrique
Présentation du produit	Mécanisme avec support de fixation
Nombre de prises d'alimentation	1
Type d'emballage	Capot de protection
Quantité du lot	Lot de 10
Nombre de bornes	3

Complémentaires

Montage de l'appareil	Encastré
Configuration des pôles de la prise	2P+T
Type de couvercle	Avec volet
Description standard de la prise	Avec contact de terre
Standard de prise	Française
Mode de fixation	Par vis
Nuance de la couleur	Anthracite (RAL 7021)
Courant assigné d'emploi	16 A
Tension assignée de service (Us)	250 V
Type de réseau	CA
Fréquence du réseau	50 Hz
Durée de vie en cycles	5000 cycle
Endurance électrique	5000 cycle
Raccordement	Bornes sans vis
Forme de la tête de vis	Pozidriv N°1
Capacité de serrage des bornes	1 x 1,5…2 x 4 mm² pour rigide câble(s) 1 x 1,5…2 x 4 mm² pour multibrins câble(s) 1 x 1,5…2 x 4 mm² pour souple câble(s)
Longueur de dénudage des fils	12 mm
Matière	Plastique haute résistance: couvercle de mécanisme

Clause de non responsabilité : Cette documentation n'est pas destinée à remplacer ni ne peut servir à déterminer l'adéquation ou la fiabilité de ces produits dans le cadre d'une application spécifique

	PBT (polybutylene terephthalate) GF30: cadre support PC (polycarbonate) GF10 FR: boitier
Hauteur	71 mm
Largeur	71 mm
Profondeur	44 mm
Profondeur d'encastrement	28 mm
Poids du produit	0,045 kg
Résistance aux agents chimiques	Résistant à l'alcool (70%) Résistant à l'alcool (96%) Résistant à l'acide lactique Résistant à l'ammonium quaternaire dilué Résistant au javellisant dilué Résistant à l'ammoniaque dilué Résistant à l'eau savonneuse Résistant au lave vitre Résistante au peroxyde d'hydrogène 10 volumes Résistant au hexane

Environnement

Température ambiante de stockage	-5…50 °C
Tenue diélectrique	2000 V
Température de l'air ambiant en fonctionnement	5…35 °C
Normes	NF C 61-314
Certifications du produit	LCIE: NF 603415A NF
Tenue aux chocs (IK)	IK04
Degré de protection (IP)	IP21 D

Emballage

Type d'emballage 1	PCE
Nombre d'unité par paquet	1
Poids de l'emballage (Kg)	45,0 g
Hauteur de l'emballage 1	4,6 cm
Largeur de l'emballage 1	7,2 cm
Longueur de l'emballage 1	7,3 cm
Type d'emballage 2	BB1
Nb produits dans l'emballage 2	10
Poids de l'emballage 2	567,0 g
Hauteur de l'emballage 2	5,7 cm
Largeur de l'emballage 2	18 cm
Longueur de l'emballage 2	37 cm
Type d'emballage 3	S04
Nb produits dans l'emballage 3	120
Poids de l'emballage 3	7,57 kg
Hauteur de l'emballage 3	30 cm
Largeur de l'emballage 3	40 cm
Longueur de l'emballage 3	60 cm

Durabilité de l'offre

Statut environnemental de l'offre	Produit Green Premium
Cradle to Cradle	Bronze
Régulation REACh	Déclaration REACh
Directive RoHS UE	Conforme Déclaration RoHS UE
Sans mercure	Oui
Information sur les exemptions RoHS	Oui
Régulation RoHS Chine	Déclaration RoHS pour la Chine Produit en dehors du périmètre RoHS pour la Chine. Déclaration relative aux substances pour votre information.
Profil environnemental	Profil environnemental du Produit

Garantie contractuelle

Garantie	18 mois