

beurer

HC 45 Ocean



ID Sisir dengan pengering rambut
Petunjuk penggunaan



Beurer GmbH • Söflinger Str. 218 • 89077 Ulm, Germany
www.beurer.com • www.beurer-healthguide.com







Baca petunjuk penggunaan ini dengan seksama. Ikuti petunjuk peringatan dan keselamatan. Simpan petunjuk penggunaan untuk referensi di masa depan. Berikan petunjuk penggunaan kepada pengguna lain. Saat menyerahkan perangkat, serahkan juga petunjuk penggunaannya.

ISI DALAM KEMASAN

Periksa paket pengiriman untuk memastikan bahwa kondisi kemasan karton dalam keadaan baik dan isinya lengkap. Sebelum digunakan, pastikan perangkat dan aksesori tidak memiliki kerusakan yang terlihat dan semua bahan pengemas telah dihapus. Jika Anda ragu, jangan gunakan perangkat tersebut dan hubungi penjual atau layanan pelanggan di alamat yang tertera.

- 1 x Sisir dengan pengering rambut
- 1 x Petunjuk penggunaan

DAFTAR ISI

1. PENJELASAN SIMBOL	5
2. TUJUAN PENGGUNAAN.....	6
3. DESKRIPSI PERANGKAT	6
4. PENGGUNAAN	7
5. PEMELIHARAAN	9
6. PEMBUANGAN.....	10
7. SPESIFIKASI TEKNIS	10
8. GARANSI	11

PERINGATAN

- Perangkat ini hanya untuk digunakan di rumah/lingkungan pribadi, bukan untuk penggunaan komersial.
 - Perangkat ini dapat digunakan oleh anak-anak di atas 8 tahun dan oleh orang dengan keterbatasan fisik, sensorik, atau mental, atau tanpa pengalaman dan pengetahuan yang diperlukan, hanya jika mereka diawasi atau telah diberi informasi tentang cara penggunaan perangkat dengan aman dan memahami bahaya yang mungkin timbul.
 - Anak-anak tidak diperbolehkan bermain dengan perangkat ini.
 - Pekerjaan pembersihan dan pemeliharaan yang ditujukan untuk pengguna tidak boleh dilakukan oleh anak-anak tanpa pengawasan.
 - Jika kabel daya perangkat rusak, kabel tersebut harus diganti oleh produsen atau layanan pelanggan mereka, atau oleh orang dengan kualifikasi serupa untuk menghindari risiko.
 - Jika Anda menggunakan perangkat ini di kamar mandi, cabut steker dari soket setelah penggunaan, karena kedekatannya dengan air dapat menimbulkan bahaya meskipun perangkat dalam keadaan mati.
 - Jangan pernah menggunakan perangkat ini di dekat bak mandi, wastafel, pancuran, atau wadah lain yang berisi air atau cairan lainnya – bahaya tersetrum!
- Sebagai perlindungan tambahan, disarankan untuk memasang sistem perlindungan terhadap arus bocor (RCD = Residual-Current Circuit Device). Arus pemutus yang dihitung harus maksimal 30 mA di sirkuit listrik kamar mandi. Untuk informasi lebih lanjut, hubungi perusahaan lokal yang mengkhususkan diri dalam instalasi listrik.



Baca dengan teliti petunjuk penggunaan ini, simpan untuk referensi di masa depan, berikan kepada pengguna lain, dan ikuti petunjuk yang ada.

1. PENJELASAN SIMBOL

Pada perangkat, dalam petunjuk penggunaan, pada kemasan, dan pada pelat identifikasi perangkat, simbol-simbol berikut digunakan:

	Peringatan	Jangan gunakan perangkat di dekat air atau di dalam air (misalnya, wastafel, pancuran, bak mandi) – bahaya tersetrum!
	Peringatan	Peringatan tentang bahaya cedera atau bahaya bagi kesehatan Anda
	Perhatian	Peringatan keselamatan tentang kemungkinan kerusakan perangkat/aksesori
	Indikasi	Indikasi mengenai informasi penting
	Kelas perlindungan II	
	Buang kemasan sebagai sampah secara ramah lingkungan	
	Penghapusan sesuai dengan ketentuan Direktif CE tentang limbah peralatan listrik dan elektronik – WEEE (Waste Electrical and Electronic Equipment)	
	Baca petunjuk penggunaan	
	Tanda CE	Produk ini memenuhi persyaratan direktif Eropa dan nasional yang berlaku.
	Tanda evaluasi kesesuaian untuk Inggris Raya	

2. TUJUAN PENGGUNAAN

Sisir untuk pengeringan dan volume harus digunakan hanya untuk penataan dan perawatan rambut untuk penggunaan pribadi, di lingkungan privat!

Peringatan

Gunakan perangkat ini hanya untuk:

- penggunaan eksternal,
- tujuan yang telah ditentukan dan sesuai dengan cara yang dijelaskan dalam petunjuk penggunaan ini.

Penggunaan yang tidak sesuai dapat berbahaya!

3. DESKRIPSI PERANGKAT

1	Ujung Cool-Touch
2	Kepala sisir dengan lubang untuk aliran udara
3	Pegangan
4	Saklar geser untuk pengaturan kecepatan dan pemanasan 0 = Off  = Pengaturan udara dingin 1 = Aliran udara rendah, suhu sedang 2 = Aliran udara kuat, suhu tinggi
5	Filter untuk penyaringan udara
6	Sambungan rotasi 360°
7	Elemen pelindung untuk mencegah pembengkokan, dengan kait gantungan
8	Kabel daya

4. PENGGUNAAN

4.1 Memulai penggunaan

4.2 Langkah 1

Keringkan rambut dengan handuk dan sisir dengan baik.

Gunakan sisir untuk pengeringan dan volume hanya pada rambut yang sudah dikeringkan sebelumnya, sedikit lembap, dan telah disisir dengan baik.



Langkah 2

Pastikan tidak ada produk penataan yang digunakan pada rambut Anda dan bahwa rambut dalam keadaan bersih. Pengecualian adalah produk yang melindungi rambut dari panas.



Langkah 3

Masukkan steker sisir pengering dan volume ke soket yang sesuai.

Langkah 4

Putar saklar geser [4] pada sisir pengering dan volume ke tingkat kecepatan dan pemanasan yang diinginkan (☼, 1 atau 2).

Setting	Kecepatan dan pemanasan	Jenis rambut/penggunaan
0	Off	
☼	Aliran udara kuat, suhu rendah	Untuk menata rambut
1	Aliran udara rendah, suhu sedang	Untuk rambut tipis
2	Aliran udara kuat, suhu tinggi	Untuk rambut tebal

Langkah 5

Pegang erat pegangan sisir pengering dan volume dengan satu tangan. Dengan tangan yang lain, pegang ujung Cool-Touch [1].



Langkah 6

Pada bagian "6.2 Penataan Rambut", pilih gaya rambut yang diinginkan dan ikuti petunjuknya.

4.3 Penataan Rambut

Rambut Lurus

1. Sesuaikan sisir pengering dan volume dengan tingkat 1 atau 2, tergantung pada jenis rambut.
2. Ambil sehelai rambut dan geserkan kepala sisir [2] secara perlahan melalui rambut, dari akar ke ujung.
3. Ulangi proses ini beberapa kali hingga rambut lurus dan kering.

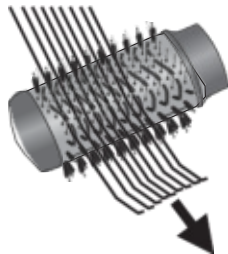

Rambut dengan tampilan alami dan volume

1. Sesuaikan sisir pengering dan volume dengan tingkat 1 atau 2, tergantung pada jenis rambut.
2. Geserkan kepala sisir [2] melalui sehelai rambut menuju ujung rambut.
3. Lilitkan sehelai rambut di kepala sisir [2] hingga ke akar rambut, baik ke arah luar atau ke dalam, sesuai dengan preferensi Anda.

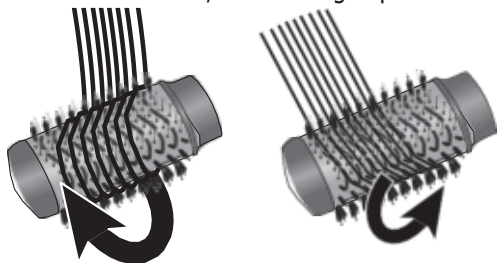

4. Tahan posisi ini selama sekitar 20 detik.
5. Setelah 20 detik berlalu, geser saklar geser [4] ke tingkat ❄, untuk mengunci sehelai rambut
6. Lepaskan sehelai rambut sepenuhnya, ikuti langkah-langkah tersebut secara terbalik.
7. Untuk menata sisa rambut, ulangi petunjuk tersebut untuk setiap.

Indikasi

Jika rambut terjatuh saat melilit atau melepaskan, matikan perangkat dan dengan hati-hati lepaskan sehelai rambut dari kepala sisir [2].

5. PEMELIHARAAN

Perhatian

- Sebelum membersihkan, cabut steker dari soket. Bahaya tersetrum!
- Bersihkan lubang udara [2] dan filter [5] dengan sikat untuk menghilangkan debu dan rambut.
- Rambut yang tertinggal di kepala sisir [2] bisa dibersihkan setelah perangkat dingin.

6. PEMBUANGAN

Untuk melindungi lingkungan, perangkat ini tidak boleh dibuang bersama sampah rumah tangga setelah masa pakainya berakhir. Pembuangan sebagai sampah dapat dilakukan melalui pusat pengumpulan yang sesuai di negara Anda.

Ikuti peraturan lokal mengenai pembuangan sampah material. Buang perangkat ini sesuai dengan ketentuan Direktif CE tentang limbah peralatan listrik dan elektronik – WEEE (Waste Electrical and Electronic Equipment).



Untuk pertanyaan lebih lanjut, hubungi otoritas lokal yang bertanggung jawab atas pembuangan sampah.

Informasi tentang pusat pengumpulan limbah peralatan dapat diperoleh dari pemerintah setempat, perusahaan pembersihan lokal, atau pengecer Anda.

7. SPESIFIKASI TEKNIS

Berat:	sekitar 475 g
Daya listrik	220-240 V~, 50-60 Hz
Konsumsi daya	1000 W
Kelas perlindungan	II
Kondisi lingkungan	Hanya disetujui untuk penggunaan di dalam ruangan
Rentang suhu pengoperasian	-10 s/d +40 °C

Kami berhak untuk melakukan perubahan terkait teknis.

8. GARANSI

Untuk informasi lebih lanjut mengenai garansi dan kondisi garansi, silakan lihat brosur garansi yang disertakan dalam paket pengiriman.



Beurer GmbH • Söflinger Str. 218 • 89077 Ulm (Germany)
www.beurer.com • www.beurer-healthguide.com



594.20_HC45_2021-05-05_02_IM2_BEU_RO