Bohmeyer & Schuster

Bei Fragen wenden Sie sich
bitte an folgende Rufnummer:
+49 (0)30 - 2005 369 0

Betonschutzwand | Trapezstein | grau | mit Gabelstaplerausparung

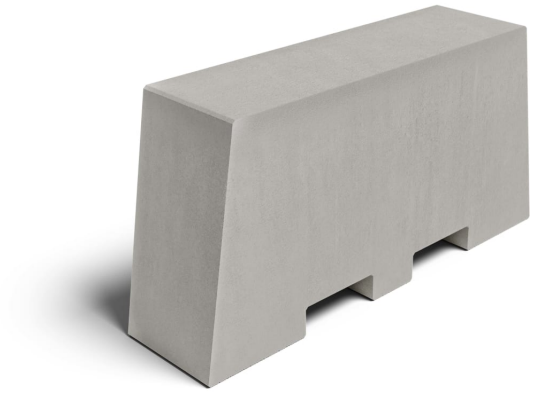

- Material: Beton
- Farbe: grau
- Gesamtmaße: 1200 x 300 x 600 mm (TxBxH)
- benötigter Sand/Kleber: jeweils 3 kg
- Gewicht: 449 kg

- **DIN-Normen: DIN 1045-2, DIN EN 206-1**
- **bauaufsichtliche Zulassung: Z-74.3-116**

Wichtiger Bestellhinweis: Die Speditionskosten sind von der Liefer-Entfernung sowie dem Gesamtgewicht abhängig. Bitte fragen Sie daher ein entsprechendes Angebot ab. An der Lieferadresse sind Material und Personal für die Entladung vorzuhalten. Eine Entladung durch die Spedition ist mit erheblichen Mehrkosten verbunden.

Material	Beton
Farbe	grau
Gewicht	449 kg
Breite	300 mm
Höhe	600 mm
Tiefe	1200 mm

Reflexfolie	nein
benötigter Sand	3 kg
benötigter Kleber	3 kg
DIN-Normen	DIN 1045-2, DIN EN 206-1
bauaufsichtliche Zulassung	Z-74.3-116
Artikelnummer	KB102587

Dieses Datenblatt wurde am 11.07.2024 automatisch erstellt. Änderungen nach diesem Zeitpunkt sind vorbehalten.

Bohmeyer & Schuster GmbH
Geschäftsführer: Jens Schuster
Jungstr. 4
D-10247 Berlin

Tel. +49 (0)30 - 2005 369 0
Fax +49 (0)30 - 690 88 999
info@bohmeyer-schuster.com

Commerzbank Berlin
Inhaber: Bohmeyer & Schuster GmbH
IBAN: DE97 1004 0000 0524 4470 00
BIC: COBADEFFXXX

St.Nr. 37/235/30259
Ust.IdNr. DE248073545
Registernummer: HRB 135123 B
Amtsgericht Charlottenburg