CAR ON SALE

COS Check

+49 30 311 96 400
info@caronsale.de
www.caronsale.com

Volkswagen Crafter 35 L2H2 mittel Hochdach

EZ 03/2008 | Van | Diesel | Schaltgetriebe | 174.145km
Besteuerung: Differenzbesteuert (§25a UStG)
Fahrzeugstandort: 15***
Fahrzeug aufgenommen am: 19.08.2026

Fahrzeugdaten

Hersteller Volkswagen	**Typ/Verkaufsbezeichnung** Crafter 35 L2H2 mittel Hochdach [DE - HKb4 35 2.5 TDI EU4, L2H2, 2006 - 2010]		
Kategorie Van	**FIN** WV1ZZZ2EZ86026529	**Kennzeichen** -	**Laufleistung laut Tacho** 174.145km
HU bis / HU-Bericht vorhanden 05/2027 / Vorhanden	**Polster** Stoff	**Leistung** 109 PS (80 KW)	**Kraftstoff** Diesel
Anzahl Schlüssel 2	**Serviceheft** Ja	**Scheckheftgepflegt** Ja, bei Vertragswerkstatt und freien Werkstätten	
Hubraum 2.461 ccm	**Bordmappe** liegt vor	**Letzter Service** 139.753km	**Letzter Service am** 02/2022
Emissionsklasse Other	**Sitze** 9	**Türen** 4/5	**Getriebe-Typ** Schaltgetriebe
EZ 03/2008	**Farbe** Blau	**Gesamtzahl der bekannten Halter** 1	
Importfahrzeug Kein Reimportfahrzeug	**CoC Dokumente vorhanden** Nein	**Land der letzten Zulassung** Deutschland	
Untypische Vornutzung Keine		**CO2-Emissionen** 280g/km (NEFZ)	**Kraftstoffverbrauch** 10.6l/100km (NEFZ)

Hinweise zum Zustandsbericht

Besichtigungsbedingungen

Der vorliegende Zustandsbericht und die Bewertung der technischen Bauteile sowie der Fahrbereitschaft wurde ausschließlich basierend auf einer Sichtprüfung angefertigt. Eine ordnungsgemäße Sichtprüfung ist bei schwierigen Witterungsbedingungen bzw. Verschmutzungder Karosserie nur eingeschränkt möglich. In diesen Fällen können weitere Schäden nicht ausgeschlossen werden.

Bei der Besichtigung wurde keine Probefahrt durchgeführt und es kam keine Hebebühne zum Einsatz. Am Fahrzeug können der Laufleistung bzw. dem Alter entsprechende Mängel auftreten. Vorschäden waren CarOnSale, falls im Bericht nicht anders erwähnt, nicht bekannt.

Reifenzustand

1. Satz (Montiert)
Reifentyp: Allwetterreifen
Felge: Stahl (Zoll: 16)

Vorne links	Vorne rechts	Hinten links	Hinten rechts
(6 mm)	(6 mm)	(6 mm)	(6 mm)

2. Satz
Reifentyp: Sommerreifen
Felge: Stahl (Zoll: 16)

Vorne links	Vorne rechts	Hinten links	Hinten rechts
-	(2 mm)	(2 mm)	(2 mm)

Reifenschäden: 1reifen fehlt

Lackwerte

Auffälligkeit

Im Folgenden werden nur Bauteile mit erhöhten Lackwerten angezeigt. Alle nicht aufgeführten Bauteile gelten hinsichtlich der Lackwerte als in Ordnung.

Fahrzeugteil	Lackschichtdicke (in µm)	Fahrzeugteil	Lackschichtdicke (in µm)
Fahrertür	90	Beifahrertür	100
Kotflügel vorne links	180	Kotflügel vorne rechts	100
Türe hinten links	-	Türe hinten rechts	650
Seitenteil hinten links	90	Seitenteil hinten rechts	690
Motorhaube	90	Heckklappe	180
Dach	90		

Technischer Zustand

Schalt- / Automatikgetriebe	Keine Auffälligkeiten;
Lenkung	Keine Auffälligkeiten;
Batterie	Keine Auffälligkeiten;
Klimaanlage	Keine Auffälligkeiten;
Differential	Keine Auffälligkeiten;
Unterer Motorbereich	Beim Öl: Ölverlust nicht einsehbar;

Sonstige technische Mängel

Keine

Verschleißteile

Bremsanlage	Keine Auffälligkeiten;
Kupplung	Keine Auffälligkeiten;
Fahrwerk	Keine Auffälligkeiten;

Serienausstattung

- Ablagen: Gepäcknetz an Heckflügeltür
- Ablagen: Schale/Fach flach, über Frontscheibe
- Airbag Fahrerseite
- Anti-Blockier-System (ABS)
- Antriebs-Schlupfregelung (ASR)
- Antriebsart: Heckantrieb
- Auspuffendrohr gerade nach hinten
- Bodenbelag im Laderaum Holz mit Gummibelag
- Elektron. Stabilitäts-Programm (ESP)
- Fahrassistenz-System: Bremsassistent (HBA)
- Federung: Komfort-Federung hinten
- Fenster im Lade-/FG-Raum: - feststehend, hinten links
- Fenster im Lade-/FG-Raum: - feststehend, hinten rechts
- Fenster im Lade-/FG-Raum: - feststehend, vorn links
- Fenster im Lade-/FG-Raum: - feststehend, vorn rechts
- Fensterheber elektrisch
- Geräuschdämpfung zusätzlich (Fahrerhaus)
- Getriebe 6-Gang
- Heckflügeltüren mit Verglasung
- Heckscheibe heizbar
- Karosserie/Aufbau: Kombi Hochraum Standard
- Karosserievariante: Hochdach
- Kopfstützen vorn höhen-/neigungsverstellbar
- Markierungsleuchten seitlich
- Motor 2,5 Ltr. - 80 kW TDI DPF
- Radstand 3665 mm
- Rußpartikelfilter
- Schiebetür Lade-/Fahrgastraum rechts
- Servolenkung
- Sitzbezug / Polsterung: Stoff
- Sitze im Fahrerhaus: Beifahrersitz verstellbar
- Sitze im Fahrerhaus: Fahrersitz höhenverstellbar
- Sitze im Lade-/FG-Raum: Befestigungspunkte für 3er-Sitzbank
- Stabilisator vorn
- Verkleidung im Lade-/FG-Raum: Holz / Folie halbhoch
- Warmluftausströmer unter 1.Sitzreihe
- Wegfahrsperre (elektronisch)
- Wärmeschutzverglasung

Zentralverriegelung mit Fernbedienung	Zul. Gesamtgewicht 3,50 t
Zusatzbremsleuchte	Zusatzheizung (Luft)
Original Fahrzeug Farbe: DAENISCHBLAU	

Sonderausstattung

Airbag Fahrer-/Beifahrerseite	Anhängerkupplung: Kugelkopf fest
Audiosystem RCD 2001	Außentemperaturanzeige
Blinkleuchten hinten (Dach)	Dachverkleidung
Heckscheibenwischer	Kopfstützen hinten höhen-/neigungsverstellbar
Nebelscheinwerfer	Reserverad in Fahrbereifung
Scharniere für Hecktüren mit Öffnungswinkel vergrößert	Sitze im Fahrerhaus: Beifahrerdoppelsitz
Sitze im Lade-/FG-Raum: 1.Reihe, 3er-Sitzbank, schmal	Sitze im Lade-/FG-Raum: 2.Reihe, 3er-Sitzbank
Airbag Fahrerseite	Bordwerkzeug und Wagenheber

Die Daten der Serien- und Sonderausstattung werden aus der DAT Datenbank übernommen. Es kann keine Haftung für die Vollständigkeit und Richtigkeit übernommen werden

Fahrzeugfotos

ROLLEN

VOLKSWAGEN AG
kg
hinten/rear/arrière
leer
unloaded
Vide
beladen
loaded
chargé
3.0
44
4.5
65

CarOnSale

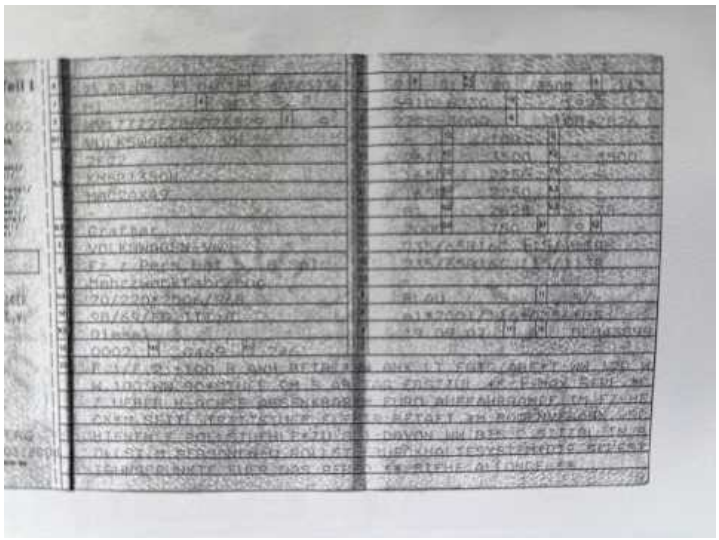

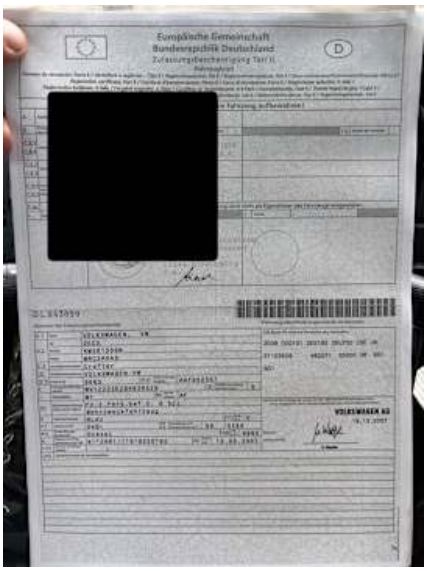
Europäische Gemeinschaft
Bundesrepublik Deutschland
Zulassungsbescheinigung Teil II
Halterwechsel
D
[redacted]
VOLKSWAGEN AG

KÜS
Landkreis Märkisch-Oderland
Zulassungsbehörde
Ernst-Thälmann-Straße 71
15344 Strausberg
ZBI

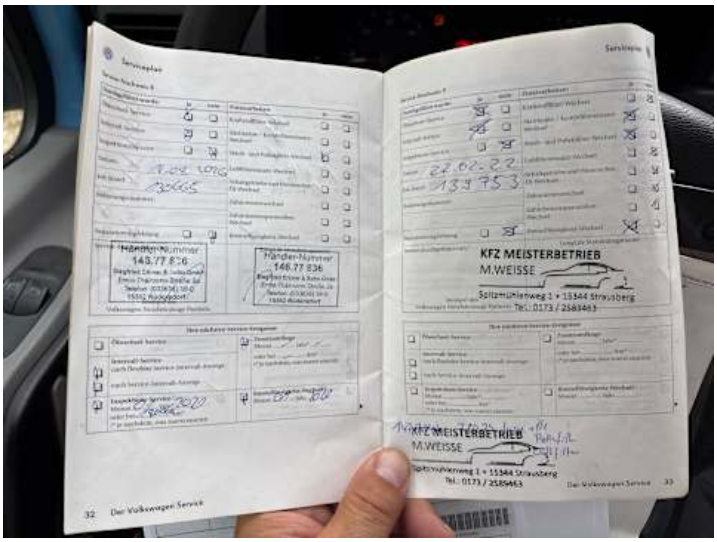
Servicepass
Händler-Nummer
146.77 836
KFZ MEISTERBETRIEB
M.WEISSE
Spitzmühlenweg 1 • 15344 Strausberg
Tel.: 0173 / 2585463
32 Der Volkswagen Service
Der Volkswagen Service 33

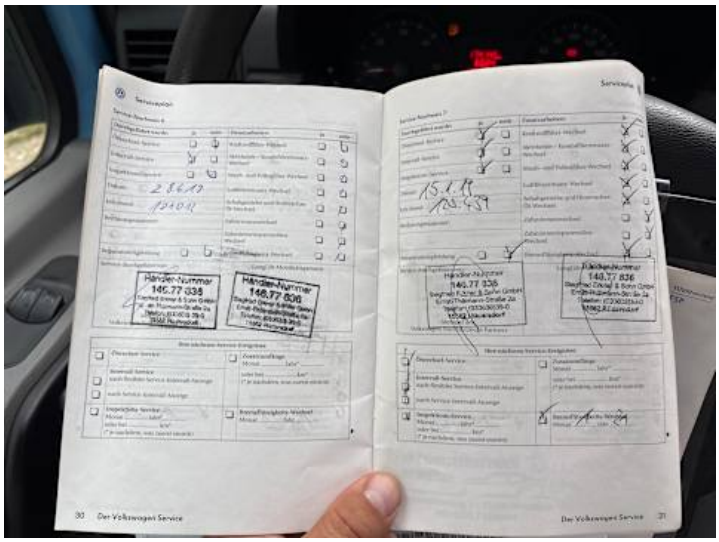
Servicepass
Händler-Nummer
146.77 836
30 Der Volkswagen Service
Der Volkswagen Service 31

Fahrzeug Schadenfotos (Außen)

Stoßstange vorne (Ausgeblichen/Matt)

Stoßstange vorne (Ausgeblichen/Matt)

Scheinwerfer (links) (Blind)

Scheinwerfer (rechts) (Blind)

Motorhaube (Delle, Kratzer)

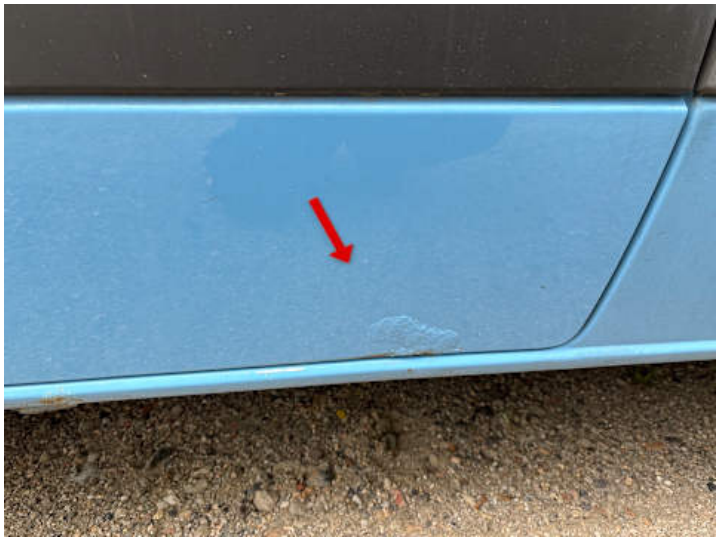

Fahrertür (Rost)

Beifahrertür (Rost, Delle, Kratzer)

Beifahrertür (Rost, Delle, Kratzer)

Türe hinten rechts (Rost)

Dach (Anderer Schaden): Nicht einsehbar

Rücklicht (links) (Kratzer)

Rücklicht (rechts) (Riss/Bruch)

Stoßstange hinten (Verformung, Kratzer)

Schweller links (Rost)

Schweller links (Rost)

Schweller rechts (Rost)

Schweller rechts (Rost)

Kotflügel vorne links (Rost)

Kotflügel vorne rechts (Rost, Delle, Kratzer)

Seitenteil hinten links (Kratzer, Rost)

Seitenteil hinten rechts (Kratzer, Delle)

Heckklappe (Rost)

Fahrzeug Schadenfotos (Innen)

Innenraum (Verschmutzung, Verschleiß, Diverse Schäden)

Innenraum (Verschmutzung, Verschleiß, Diverse Schäden)

Innenraum (Verschmutzung, Verschleiß, Diverse Schäden)