6004 Joker 6 Set 1 Jeu de clés à fourche auto-ajustables, 6 pièces



EAN:	4013288236555	**Dimension:**	395x110x75 mm
Numéro de pièce:	05020111001	**Poids:**	2304 g
Numéro d'article:	6004 Joker 6 Set 1	**Pays d'origine:**	CZ
		Numéro de tarif douanier:	82041100

- 6 clés à fourche auto-ajustables avec fonction cliquet
- Pour les vis à tête hexagonale et écrous hexagonaux avec largeur de clé 7-32 ou 1/4"-1 1/4" (système impérial) et toutes les tailles intermédiaires
- Saisie en continu et automatique des vis et écrous hexagonaux
- Le mécanisme de levier à l'admission dans la clé évite tout risque de dérapage ou d'endommagement
- Avec fonction cliquet mécanique pour un vissage rapide et continu sans désengagement de la clé
- Angle de reprise de seulement 30° grâce au positionnement dans les prismes de la fourche
- Étui enroulable textile robuste

Jeu de 6 pièces. Clés à fourche auto-ajustables Joker 6004 avec fonction cliquet. Les mors parallèles réglables en continu remplacent plusieurs clés mixtes de dimension unique. Pour vis et écrous hexagonaux métriques (7,0 à 32,0 mm) et impériaux (¼" à 1 1/4"). La taille nécessaire se règle sans paliers automatiquement au contact des vis ou des écrous hexagonaux. Le mécanisme de levier intégré serre fermement la vis ou l'écrou entre les mors, ce qui réduit considérablement le risque de dérapage ou d'endommagement de la pièce. Grâce à la fonction cliquet, le vissage se fait rapidement, uniformément et sans désengagement de la clé. Les prismes permettent un angle de reprise de seulement 30°. La conception à un seul bras associée à la fonction cliquet et aux prismes permet de travailler même dans les espaces réduits. Dans un étui enroulable robuste.

Lien
https://www.wera.de/fr/05020111001

Wera Werkzeuge GmbH
Korzerter Straße 21-25
D-42349 Wuppertal
Tel: +49 (0)2 02 / 40 45-0
E-Mail: info@wera.de



Clé à fourche Joker 6004. Auto-ajustable, dynamique, à cliquet.

Joker 6004 : auto-ajustable automatiquement et sans paliers

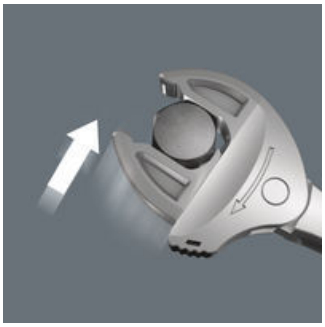

Grâce à ses mors parallèles à réglage automatique continu, la clé à fourche auto-ajustable Joker 6004 remplace toutes les clés à fourche dans la plage de tailles correspondante. La clé s'ajuste d'elle-même, sans réglage, à la taille nécessaire au contact de l'écrou ou de la vis.

Joker 6004 : sans risque pour les vis

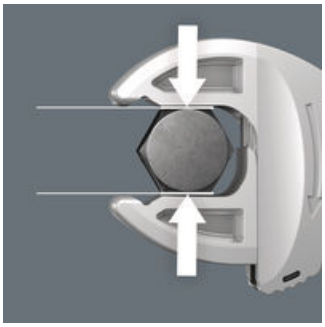

Les mors parallèles lisses du Joker 6004 exercent une pression de surface et empêchent ainsi l'arrondissement de l'écrou ou de la tête de la vis susceptible de se produire lorsque la force est transmise par les angles.

Joker 6004 : mécanisme de cliquet pour travailler rapidement

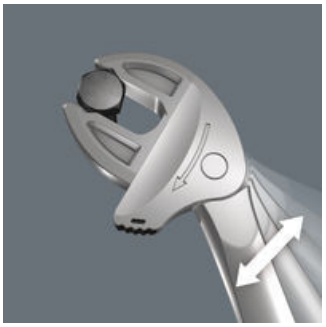

La fonction cliquet dans la fourche assure un vissage rapide et continu sans désengagement de la clé.

Joker 6004 : faible angle de reprise

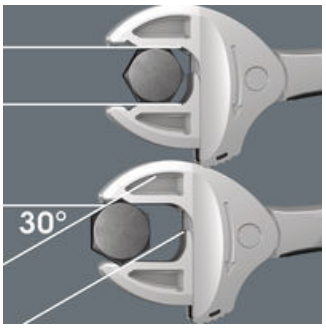

Les prismes de la fourche permettent un angle de reprise de seulement 30°.

Étui enroulable textile robuste



Rangement et transport dans un étui enroulable textile robuste et compact. Vos outils sont ainsi toujours à portée de main.

Poches en mesh

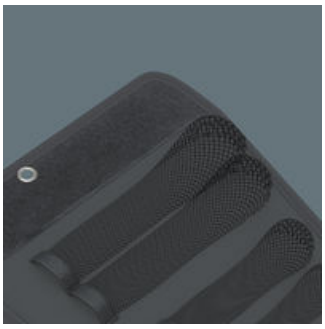

Les poches en mesh garantissent un maintien de l'outil sûr et fiable. L'indication de la taille est visible au travers des mailles.

Lien
https://www.wera.de/fr/05020111001

Wera - 6004 Joker 6 Set 1
05020111001 - 4013288236555

Wera Werkzeuge GmbH
Korzerter Straße 21-25
D-42349 Wuppertal
Tel: +49 (0)2 02 / 40 45-0
E-Mail: info@wera.de

Contenu du jeu:

6004 Clé à fourche auto-ajustable Joker XS, 7; 8; 9; 10 x 1/4 ; 5/16 ; 3/8“" x 117 mm

05020099001 1x 7; 8; 9; 10 x 1/4 ; 5/16 ; 3/8“" x 117 mm



6004 Clé à fourche auto-ajustable Joker S, 10; 11; 12; 13 x 7/16 ; 1/2" x 154 mm

05020100001 1x 10; 11; 12; 13 x 7/16 ; 1/2" x 154 mm



6004 Clé à fourche auto-ajustable Joker M, 13; 14; 15; 16 x 1/2; 17/32 ; 9/16 ; 19/32 ; 5/8" x 188 mm

05020103001 1x 13; 14; 15; 16 x 1/2; 17/32 ; 9/16 ; 19/32 ; 5/8" x 188 mm



6004 Clé à fourche auto-ajustable Joker L, 16; 17; 18; 19 x 5/8 ; 11/16 ; 3/4" x 224 mm

05020101001 1x 16; 17; 18; 19 x 5/8 ; 11/16 ; 3/4" x 224 mm



6004 Clé à fourche auto-ajustable Joker XL, 19; 20; 21; 22; 24 x 3/4 ; 25/32 ; 13/16 ; 7/8 ; 15/16" x 256 mm

05020104001 1x 19; 20; 21; 22; 24 x 3/4 ; 25/32 ; 13/16 ; 7/8 ; 15/16" x 256 mm



6004 Clé à fourche auto-ajustable Joker XXL, 24; 27; 30; 32 x 15/16 ; 31/32 ; 1 ; 1 1/16 ; 1 1/8 ; 1 3/16 ; 1 1/4" x 322 mm

05020102001 1x 24; 27; 30; 32 x 15/16 ; 31/32 ; 1 ; 1 1/16 ; 1 1/8 ; 1 3/16 ; 1 1/4" x 322 mm



Lien
https://www.wera.de/fr/05020111001

Wera - 6004 Joker 6 Set 1
05020111001 - 4013288236555

Wera Werkzeuge GmbH
Korzerter Straße 21-25
D-42349 Wuppertal
Tel: +49 (0)2 02 / 40 45-0
E-Mail: info@wera.de