

Guillermo Mollinedo



El camino se fue volviendo sinuoso

Curaduría y Texto
Eric Muñoz - Carlos Rojas

MONTÓN
Salamanca 11 col. Roma Nte. CDMX

El camino se fue volviendo sinuoso

Aproximarse a la narcoviencia, desde un punto de vista estético, es percibir de una forma distinta un fenómeno que prácticamente ha sido relatado solo a partir de las notas rojas de la prensa amarillista y explicado mediante la descarada retórica del poder estatal.

Si una de las funciones del arte es volver visible lo invisible, mostrar las fallas de sentido que hay en el mundo o, por el contrario, evidenciar lo posible por encima de lo real, el arte de Guillermo Mollinedo nos muestra la profunda infiltración de la violencia en la vida cotidiana. Su penetración ha sido tan grande que ha podido colonizar y poner a su servicio no solo a las instituciones, al espectáculo o al cuerpo, sino también a la religiosidad, a la memoria popular e incluso al paisaje. Ha podido absorber y transformar cualquier esfera valiosa para exhibir la capacidad de su poder y el nivel de control que puede llegar a ejercer.

En ese sentido, el trabajo de Mollinedo no busca crear una descripción visual del crimen y la paralegalidad —como si la obra de arte se volviera un medio adulterado por la violencia— lo que el artista realmente hace es dejar actuar a esta fuerza para hacer visible sus efectos a través de la materialidad. De esta manera queda exhibida su invasión, pero no como representación, sino como registro expresivo en el mismo material del que está hecha la obra.

Las obras que conforman esta muestra nos llevan a escenarios y prácticas atravesadas por símbolos específicos de la narcoviencia. Son fácilmente reconocibles a primera vista porque en los cuerpos y en el entorno se inscribe una agresión y desvaloración extrema de la vida, del espacio, del ser... Estas acciones se desbordan a tal nivel que rebasan los límites de la imagen y emergen en forma de manchas y transgresiones matéricas en la mayoría de las piezas.

Lxs espectadorxs podrán observar complejas imágenes hiperrealistas mezcladas con un sentido performático. Las capas y volúmenes de óleo, las decoloraciones y los entornos visuales inhóspitos y distorsionados funcionan como la corporificación de la fractura y el resquebrajamiento humano. En este caso, la percepción de la violencia no se da mediante el relato visual sino, en términos del semiólogo Charles Peirce, a través de su primeridad; es decir, exhibiendo la cualidad de su ser, tal y como existe en la realidad. Podemos sentir la violencia en los plastos que desfiguran la materia de los objetos que la intentan representar.

El camino se fue volviendo sinuoso es un título que hace referencia a lo difícil que resulta afianzarse a la vida en medio de un panorama cargado de riesgos y vulnerabilidades. Sin embargo, no tenemos otra opción más que inventar ALTERNATIVAS INFINITAMENTE.



Doble fondo 1, 2023
Óleo sobre tabla
20 x 15 x 2 cm / 7.8 x 5.9 x 0.7 in



Doble fondo 2, 2023
Óleo sobre tabla
20 x 15 x 2 cm / 7.8 x 5.9 x 0.7 in



Doble fondo 3, 2023
Óleo sobre tabla
20 x 15 x 2 cm/7.8 x 5.9 x 0.7 in



Doble fondo 4, 2023
Óleo sobre tabla
20 x 15 x 2 cm / 7.8 x 5.9 x 0.7 in



Doble fondo 5, 2023
Óleo sobre tabla
20 x 15 x 2 cm / 7.8 x 5.9 x 0.7 in



Doble fondo, 2022
Óleo sobre loneta
62 x 48 cm



Lugar de tránsito, 2019-2021
Óleo sobre loneta de algodón
59.5 x 60 cm/23.4 x 23.6 in



En la esquina, 2022
Óleo sobre loneta de algodón
25 x 31 cm/ 9.8 x 12.2 in

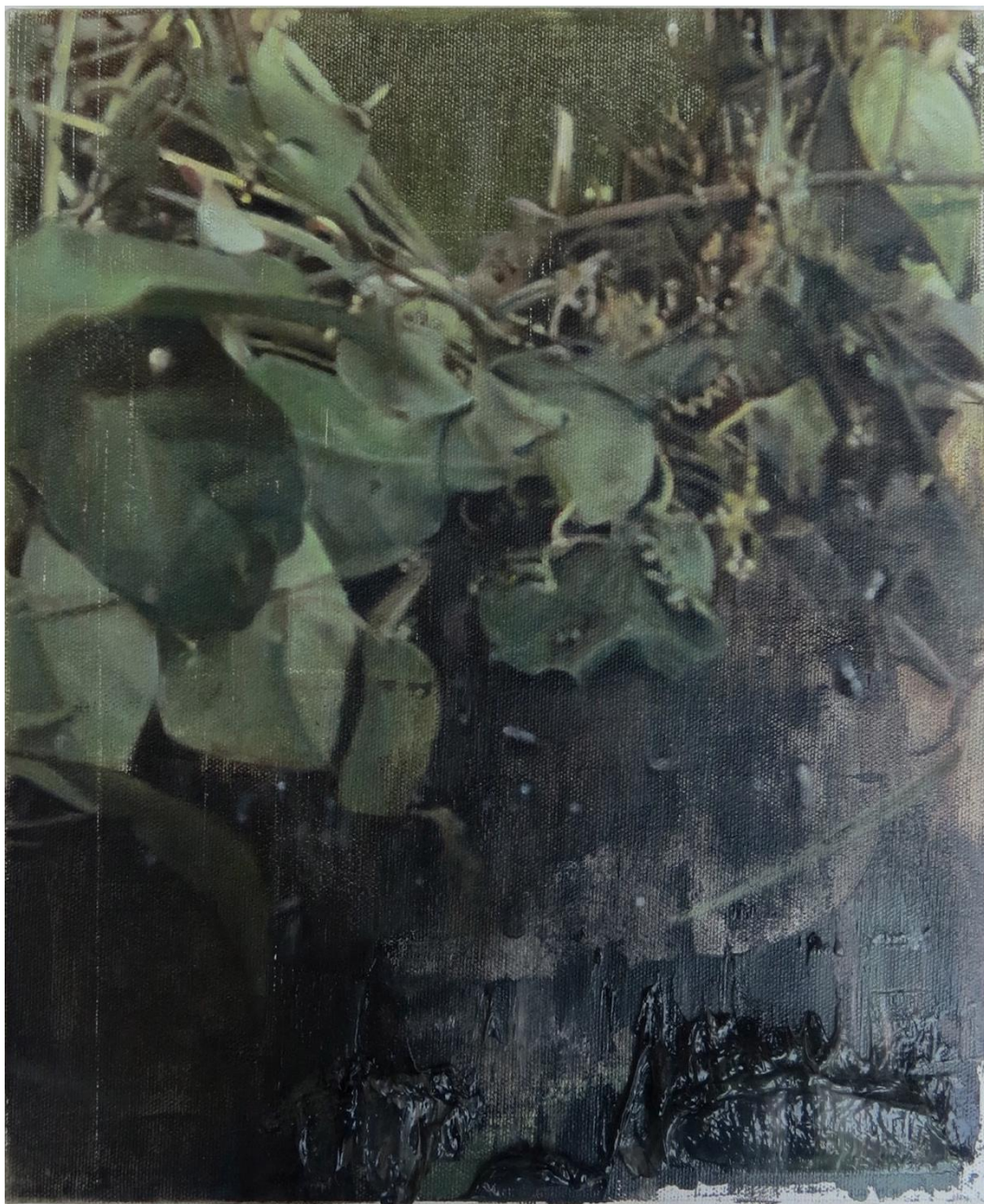

Snuff 1: Localizado, 2022
Óleo sobre loneta de algodón
26 x 33 cm/ 10.2 x 13 in



Teología de la prosperidad, 2014

Óleo sobre tela

182 x 187 cm/ 71.6 x 73.6 in



Obsidiana, 2023
Óleo sobre tela
31 x 44 cm/ 12.2 x 17.3 in



Snuff 2: luna llena, 2023

Óleo sobre tela

24 x 32 cm/ 9.4 x 12.6 in

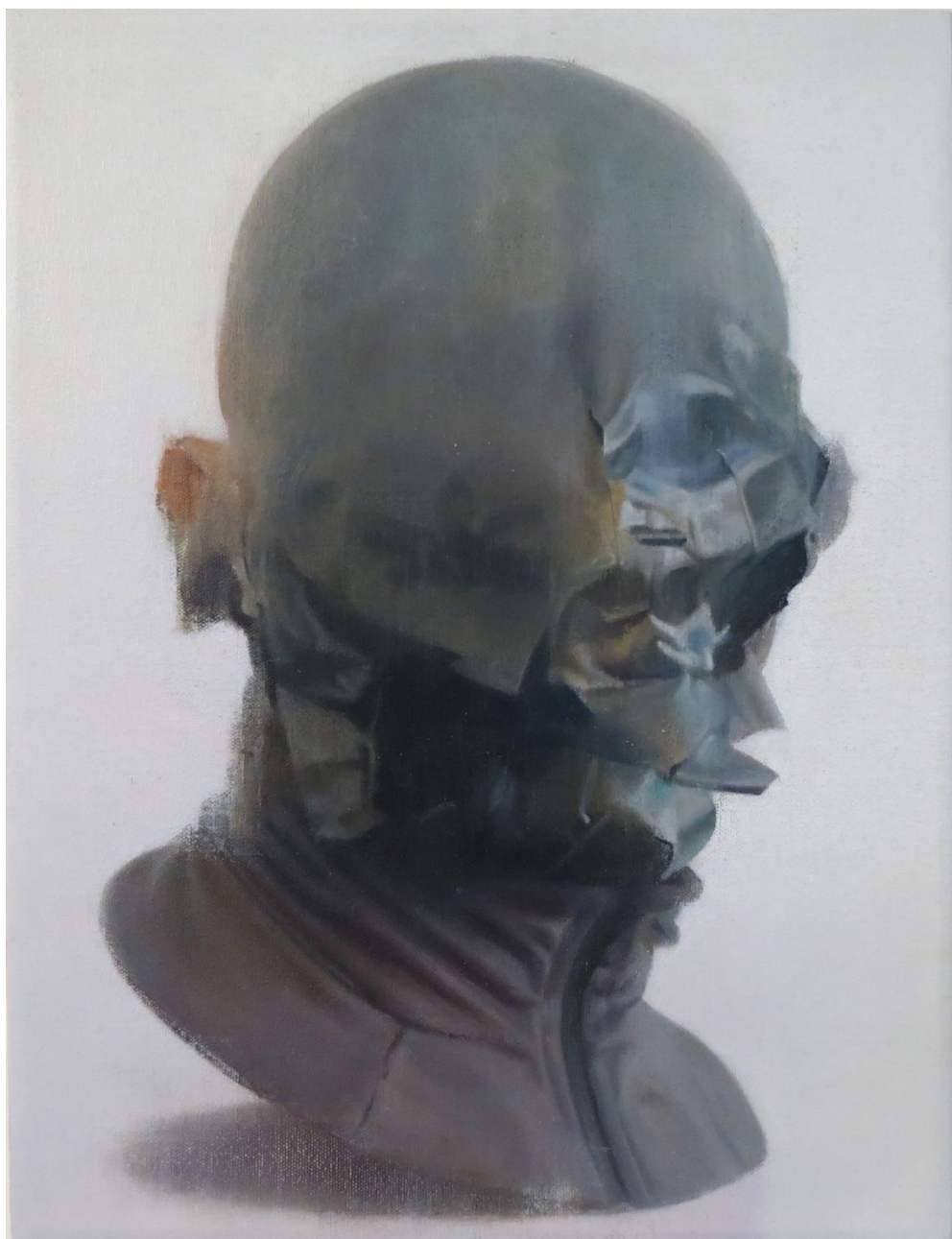

Sicario, 2022
Óleo sobre loneta
42.5 x 32 cm



Negro de humo, 2023
Óleo sobre tela
25 x 33 cm/ 9.8 x 13



C, 2023
Óleo sobre tela
33.5 x 43.5 cm/ 13.2 x 17.1 in

GALERÍA UNIÓN

GALERÍA UNIÓN GALERÍA UNIÓN

GALERÍA UNIÓN



GALERÍA UNIÓN

 @galeriaunion_

-

 info@galeriaunion.art