

Duo nature

660 rue de l'Épinette
38530 - Chapareillan

PLAN DE MASSE

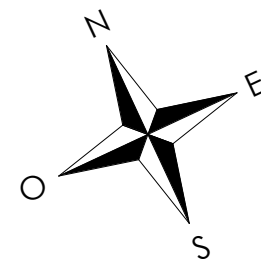
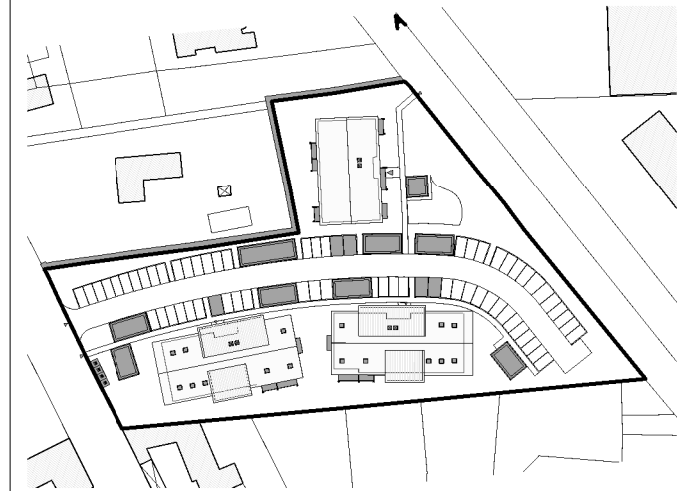

LÉGENDE : P.F. : Porte Fenêtre / F. : Fenêtre / F.A.B. : Fenêtre Allège Basse / V.R. : Volet Roulant / T.E. : Tableau Électrique / Pl. : Placard / CUI. : Cuisson / R. : Réfrigérateur / L.L. : Lave Linge / L.V. : Lave Vaisselle / Soffite, faux plafond / Espace BUREAU / Niveau

NOTA : Des modifications sont susceptibles d'être apportées à ce plan en fonction des nécessités techniques de la réalisation, tant en ce qui concerne les dimensions libres que l'équipement. Les surfaces indiquées sont approximatives. Les retombées, soffites, faux plafonds, canalisations, ballon d'eau chaude, ainsi que l'emplacement des équipements sont figurés à titre indicatif / La surface des placards ou des dressings est incluse dans celle des pièces attenantes.

EMPREINTES)
architecte

10/06/2026 - ind.notaire

42471_PM_2D

Final Audit Report

2026-06-10

| | |
|-----------------|--|
| Created: | 2026-06-10 |
| By: | Mathilde SAUVIGNON (MSAUVIGNON@ketb.com) |
| Status: | Signed |
| Transaction ID: | CBJCHBCAABAA7R8EUyL7iujAFIB2kEAJiEsG_tJ88_i3 |

"42471_PM_2D" History

-  Document created by Mathilde SAUVIGNON (MSAUVIGNON@ketb.com)
2026-06-10 - 1:40:15 PM GMT
-  Document emailed to Philippe-Andre GARAUD (pagaraud@ketb.com) for signature
2026-06-10 - 1:41:29 PM GMT
-  Email viewed by Philippe-Andre GARAUD (pagaraud@ketb.com)
2026-06-10 - 1:49:26 PM GMT
-  Document e-signed by Philippe-Andre GARAUD (pagaraud@ketb.com)
Signature Date: 2026-06-10 - 1:49:40 PM GMT - Time Source: server - Signature Appearance Selected: DRAW
-  Agreement completed.
2026-06-10 - 1:49:40 PM GMT