



～挑む企業が、明日を変える。
私たちはその志を応援します。～

Vol.266

平田商工会議所会報

5 2026
月号

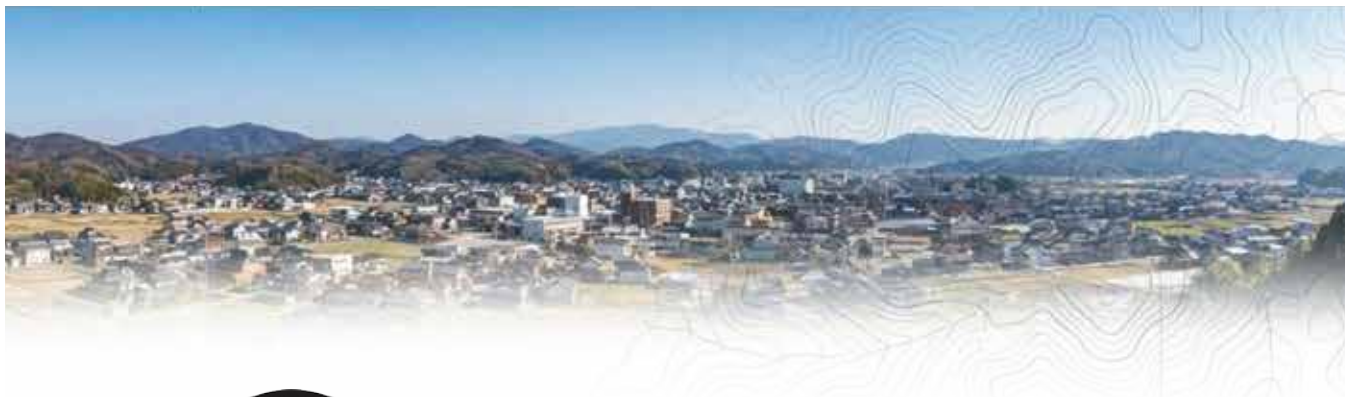

株式会社 トーソク

未開拓を開き、可能性へ繋ぐ



〈ピックアップ〉

- P2 R8 年度事業計画・収支予算案を承認
- P4 専門家派遣制度のご案内
- P7 販路拡大旅費補助金のご案内

平田商工会議所
LINE公式アカウントを
開設しました

ご登録はこちら
平田商工会議所
公式LINE



令和8年度一般会計・特別会計収支予算総括表

令和8年4月1日から令和9年3月31日まで

【事業会計】

(単位：千円)

会計名	本年度 予算額	前年度 予算額	比較増・ 減(△)	対前年比
一般会計	50,672	46,479	4,193	109.0%
中小企業相談所 特別会計	66,511	64,281	2,230	103.5%
労働保険事務組合 特別会計	6,330	6,080	250	104.1%
共済・会館 特別会計	19,418	17,746	1,672	109.4%
特定退職金共済 事業特別会計	50,315	64,340	△ 14,025	78.2%
法定台帳 特別会計	360	356	4	101.1%
合計	193,606	199,282	△ 5,676	97.2%

【積立金会計】

会計名	前年度 繰越金	本年度 増加額	本年度 減少額	本年度 繰越金
財政調整基金 積立金特別会計	31,970	20	△ 1,000	30,990
会議所会館整備 準備金特別会計	3,750	5	0	3,755
周年事業積立金 特別会計	2,790	1,005	0	3,795
合計	38,510	1,030	△ 1,000	38,540

平田商工会議所通常議員総会

令和8年度事業計画・収支予算を承認

3月27日、令和8年度事業の活動方針を決定する通常議員総会を開催しました。その中で、令和8～10年度の中期行動計画及び令和8年度事業計画、並びに令和8年度各会計収支予算について審議なされた結果、いずれも原案どおり可決承認されました。

中期行動計画では、「挑む企業が、明日を変える。私たちはその志を応援します。」をスローガンに掲げ、20年間で約5700人減少した人口減少問題や、販売不振による小規模事業者の厳しい経営環境を最大の課題としています。一方で、DXの加速や観光需要の増加を好機と捉え、行政等と連携する「地域のオピニオンリーダー」として住環境整備や教育にも関与します。

また、令和8年度事業計画では、企業の発展と地域づくり、生産性向上、DX推進、賃上げ対応、新分野進出を支援。特に巡回による事業承継支援や、創業塾による起業・定着支援を強化します。そして、「木綿街道」の重要伝統的建造物群保存地区認定への協力や、空き家・空き店舗のリノベーションによる定住促進を推進。平田高校や鳥根県立大学との連携により、若年層と協働した地域活性化を図ります。政策提言や要望では、「8の字ルート」等の交通インフラ整備や土地利用規制の緩和など、地域経済に直結する要望活動を強化します。

組織基盤の強化では、令和10年度の創立80周年に向け、SNSを活用した広報の「見える化」や会員増強に注力します。また、事務局内でも生成AI(Gemini、NotebookLM等)の活用やペーパーレス化によるDXを推進し、業務効率化とサービス向上を両立させる事業計画となっています。

平田商工会議所 令和8年度～令和10年度 中期行動計画(3カ年の重点項目) [R8年度改訂]

中期計画の基本方針

1. 現状認識と危機感

少子高齢化・人口減少に伴う「労働力不足」と「市場の縮小」を、企業の存続を揺るがす深刻な課題と捉えています。今こそ、中小企業には現状維持ではなく「自己変革(チャレンジ)」が求められています。

2. スローガン「挑む企業が、明日を変える。私たちはその志を応援します」

3. 主要な活動方針

- 個別企業の支援 難題(人手不足・市場縮小)に向き合い、自らを変えようとする企業のチャレンジを積極的にバックアップします。
- 地域活性化プロジェクト(3つの柱)「若者の定住」と「交流人口の増加」を目的とした3つのプロジェクトを推進し、地域に新たな活力を生み出します。
- 会員の声・対話重視のスタイル 「今よりもっと良いこと」を常に追求し、会員や地域住民との双方向の対話を大切に協働活動を行います。

4. 創立80周年(令和10年度)に向けた展望

70周年からこれまでの10年間で築いた「地域に根差した活動」をさらに深化させます。前回のテーマ「母川(帰郷)」(平田高校を資源化)に加え「地域目線」が定着した80周年は、10～20年先を見据えた新テーマで、**未来を拓くための新たなビジョン**を掲げ開催します。

挑む企業が、明日を変える。私たちはその志を応援します。

令和8年度～令和10年度の重点項目

I 企業の発展をサポート

【個社支援】

①企業の競争力強化と生産性向上

経営基盤強化一省化、経営革新、新分野進出、DX化、資金調達、価格転嫁

技術力・開発力の向上—研究開発、知的財産

販路拡大の推進—県外展開、県内取引、海外展開

②地域の持続的な発展を支える起業・創業、事業承継の推進

事業承継支援/起業・創業支援

③多様な人材の確保・育成と定着の推進

魅力ある働きやすい職場づくり

【面的支援】

①地域の強みを活かした経済の活性化

観光地域づくり/地域資源活用/企業立地

②平田の地域特性を生かした産業振興

(集積業種の振興、空き家の再生活用等)

II 魅力ある平田地域づくり

- ①交流人口、ファン人口の拡大
- ②若い世代の取組、活動の支援
- ③空き店舗空き家のリノベーション
- ④中心市街地の活性化
- ⑤平田高校、県立大学との連携
- ⑥インバウンド需要の取り込み

III 積極的な政策提言・要望活動

- ①国、県、市等へ経済対策に関する要望
- ②地域インフラ整備に関する要望、提言
- ③土地の規制緩和等に関する要望、提言
- ④地域産業の活性化に関する要望、提言
- ⑤会議所の機能強化に関する要望、提言

IV 商工会議所の機能強化

- ①組織・財政基盤の強化
 - ・会員増強(新入会員、退会抑制)
 - ・共済加入促進(リニューアル)
- ②創立80周年事業
 - R9年 女性会創立40周年
 - R10年 会議所創立80周年
 - // 青年部創立50周年
- ③会員サービスの向上
 - ・部会、委員会等の活性化
 - ・幅広い会員の会議所活動参画
 - ・女性活躍機会の増進
 - ・地域密着の強化
- ④危機管理対応力強化
- ⑤広報、情報発信機能強化
- ⑥業務の効率化
- ⑦交流、連携の強化
(商工団体、関係機関等)



令和8年度 中期計画

1 スローガンと基本理念

平田商工会議所は、次期中期計画において「挑む企業が、明日を変える。私たちはその志を応援します。」というスローガンを掲げました。これは、単なる現状維持ではなく、変化の激しい時代において自ら変革を試みる企業の「志」に対し、商工会議所が伴走者として全力で応える姿勢を象徴しています。

2 現状認識・深刻な人口減少と経済の転換点

計画の策定にあたり、当地域が直面する現状を極めて厳しく認識しています。

● **人口減少の加速**…令和7年12月末時点の人口は22428人であり、2005年の合併時から20年間で5772人も減少しました。この人口動態は、労働力不足や地域マーケットの縮小、共助機能

本講演では、同社が世界的バッグブランドへと成長を遂げるまでの歩みや、グループ経営による相乗効果など、多角的な視点を用いた成長戦略を共有しました。なかでも、創業当時の知られざる苦労から始まり、海外ブランドの代理店、そして日本市場に特化した商品開発へと、時代の変化に合わせ柔軟に戦略転換してきた経営手腕は示唆に富むお話しでした。聴講した90名の参加者らは、企業の

ブランドの確立に向けた具体的なプロセスや経営哲学から大きな学びを得る機会となりました。



株式会社バルコス 代表取締役 山本 敬氏

の低下といった多方面にわたる地域活力の低下を招いています。

● **経営環境の厳しさ**…島根県内の倒産の約9割が、販売不振を原因とする従業員10人未満の小規模事業者です。平田地域においても、依然として厳しい経営環境が続いています。

● **新たな好機の到来**…一方で、出雲市への観光客増加や宿泊施設の建設、AI技術の進歩によるDX（デジタルトランスフォーメーション）の加速など、活路を見出すための新たな好機も生まれています。当会議所は、経済団体の枠を超えた「地域のオビニオンリーダー」として、住環境やインフラ整備、教育にも深く関与していく必要性を強調しています。

3 中期ビジョンと4つの重点項目

商工会議所は「企業が発展し、地域が元気になること」を最終目標としています。今期は特に、消費者の潜在的な「ウォンツ（欲求）」に対応できるビジネスモデルへの転換を促すことを重視し、以下の4点を重点項目に据えています。

- ① **企業の発展をサポート**…個社支援による付加価値増強と、観光資源を活かした面的支援の両立。
- ② **魅力ある地域づくり**…空き家・空き店舗の活用による定住促進と、教育機関との連携。
- ③ **積極的な政策提言**…インフラ整備（8の字ルート等）や土地利用規制の緩和など、地域活性化に直結する提言。
- ④ **商工会議所の機能強化**…会員基盤の確保と事務局自体のDXによる業務効率化。

令和8年度 事業計画

令和8年度は、中期計画の初年度として、より具体的かつ実効性の高い事業を展開します。

1 個社支援（経営力と事業継続力の強化）

会員企業の課題に対し「ワンストップ」での支援を行います。

● **生産性向上とDX推進**…省力化投資補助金の活用に加え、IT支援専門家による個別指導やAI（Gemini、NotbookLM等）活用セミナーを開催します。また、クラウド会計導入やキャッシュレス納付の促進も図ります。

● **事業承継と創業支援**…巡回訪問による事業承継計画の策定支援を強化し、「継ぐ側・継がせる側」双方を対象としたセミナーを実施します。創業支援では「創業塾」の開催や空き店舗とのマッチング、創業後の定着支援交流会を行います。

● **資金繰りと法対応**…マル経資金等の低利融資による資金繰り支援に加え、インボイス制度やカスタマーハラスメント対策などの最新の法改正対応にも注力します。

2 面的支援と地域資源の活用

● **観光地域づくり**…「木綿街道エリア」の重要伝統的建造物群保存地区認定に向けた協力を行い、認定後の観光振興や醸造業への支援を推進します。

● **地域資源の再考**…鋳物業やクラフト作家、神社仏閣、鉄道といった既存の資産を再評価し、外部機関（NPOミライビジネスいずも等）と連携して情報共有や資産活用を図ります。

3 交流人口の拡大と定住促進

● **教育連携**…平田高校や島根県立大学との協働事業（商品開発等）を通じ、若年層と共に地域課題の解決に取り組みます。

● **定住促進**…空き家・空き店舗のリノベーションを進め、中心市街地（本町、木綿街道、駅通り等）の商店街活性化を支援します。また、出雲空港の利用促進やインバウンド需要の取り込みも推進します。

4 政策提言・要望活動の強化

地域経済の基盤を整えるため、国・県・市への働きかけを強めます。

● **インフラ整備**…「境港出雲道路（8の字ルート）」の早期整備、山陰・伯備新幹線の整備促進、出雲縁結び空港および河下港の利活用について、積極的に要望活動を行います。

● **規制緩和**…定住を促進するための土地利用規制の緩和や、地元企業が公共事業を受注しやすくなるよう、宍道湖西岸農地整備事業の発注要件緩和を要望します。

5 戦略プロジェクト委員会の活動

平田地域の活性化を加速させるため、3つの専門委員会を設置します。

● **未来づくり委員会**…魅力ある会議所ビジョンの策定、グローバルな異業種交流会（フリートーク）の開催、若年層との連携プロジェクトを主導します。

● **定住促進委員会**…空き店舗・空き家データの整理と公開準備を進め、安価な住宅開発の可能性も検討します。

● **基盤整備委員会**…「8の字ルート」整備促進のため、かわら版の発行やPRイベント、国への要望活動、有識者との勉強会を行います。

6 組織機能の強化と創立80周年への準備

令和10年度の創立80周年を見据え、組織の足腰を鍛えます。

● **広報の「見える化」**…LINE公式アカウントやSNSを活用し、活動状況を積極的に発信して会員増強を図ります。

● **内部DXとBCP**…生成AIの活用による業務合理化やペーパーレス化を推進し、会員サービスの質を向上させます。また、災害に備えた会議所BCPのリニューアルやセキュリティ強化も進めます。

令和8年度
平田商工会議所事務局組織図

(令和8年4月1日現在)

○令和8年度巡回窓口相談担当地区

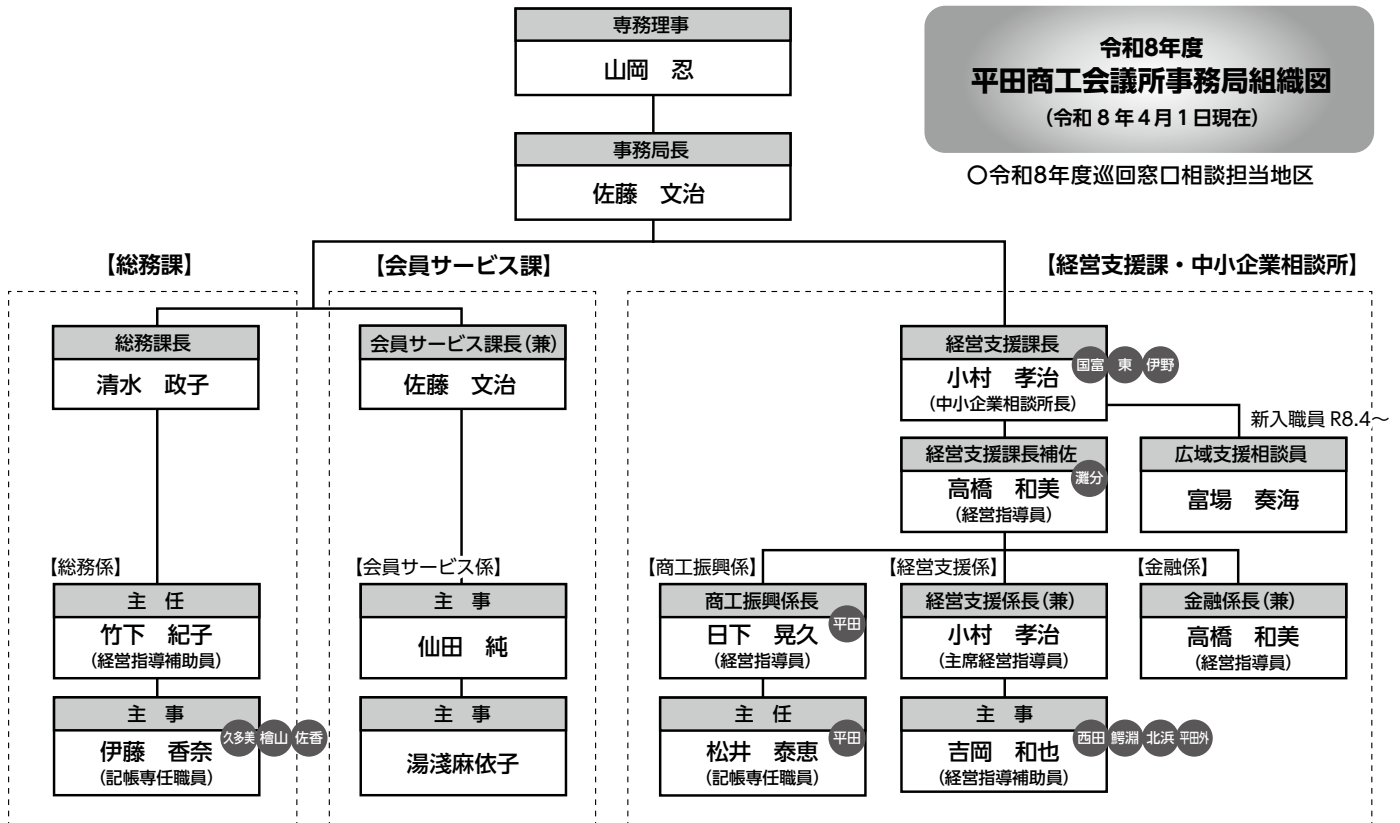

専門家
派遣

専門家を無料で派遣します

経営力の強化や事業承継について、専門的なアドバイスを必要としている事業者の皆様へ専門のアドバイザーを派遣します。

対象者 県内に事業所を有する中小企業者、組合、任意グループで、次の①～⑤のいずれかの要件を満たす方

① 次のア～エのいずれかに該当する方

- ア. 経営革新、新分野進出、地域資源活用、農工商連携、雇用創出等に
取り組む方
- イ. 40歳未満(法人および任意グループの場合は代表者の年齢)の方
- ウ. 女性(法人および任意グループの場合は代表者)
- エ. 創業から2年以内の方

- ② 三菱マヒンドラ農機(株)の清算方針や事業縮小を受けて、三菱マヒンドラ農機(株)若しくはリョーノーファクトリー(株)との取引額が直近決算期または直近3カ年平均で売上全体の5%以上を占める方。ただし、製造事業者を除く。**

③ 「燃油・電気・ガス代」「原材料費」「人件費」等の価格転嫁に取り組む方

- ④ 事業承継に取り組む方で、次のア～エのいずれかに該当する方(任意グループを除く)**
- ア. 60歳以上(法人の場合は代表者の年齢)の方
 - イ. 後継予定者が存在する方
 - ウ. 事業承継後2年以内の方
 - エ. 次のいずれかに該当する事業所と認めの方

- 1. 売上高が仕入高(外注費を含む)の過半を近隣中小企業等によるもので、地域サプライチェーンにとって必要不可欠な方
- 2. 専ら地域住民の日常生活に関する財・サービスを提供し、地域住民にとって必要不可欠な方

⑤ 新分野進出、人材確保等の経営課題の解決に取り組む建設業の方

費用負担 アドバイザー派遣に必要な謝金・旅費は、全額を平田商工会議所で負担いたします。

派遣回数 1社につき3回までとします(上記②、④の要件にかかる相談は5回まで)

アドバイザーの選定 派遣するアドバイザーは、申込みの際にご指定ください。アドバイザーに知見のない場合はご相談ください。

申込

※専門家派遣をご希望される方は、当所経営支援課までお知らせください。
※年度予算が無くなり次第終了します。※詳細は折込チラシをご確認ください。

【お問合せ先】

経営支援課 TEL 0853-63-3211

未来づくり 委員会

昨年度の役員改選により、神田副会頭が未来づくり委員会の委員長となりました。新体制の未来づくり委員会では平田地域の未来を共に考えられる「しゃべり場」を設け、「ざっくばらんに」だけ「本気で」意見交換ができればと思っています。年間5回程度、今の平田が好きの人、逆に今のままの平田じゃダメだと思っている人、以前平田に住んでた人、仕事で平田に関わる人など、平田に想い・関係のある人を集めて、共に「平田」を考え、語りあいます。

メンバーはあえて固定せず、入れ替わりや追加をしながらフレキシブルに取り組んでいきますので、我こそはという方、この人は面白いよという方がおられましたら、是非会議所までご連絡・ご紹介のほど、宜しくお願いします!!

出雲市地域商業等支援事業費補助金について

各種事業区分のご案内

出雲市では商業機能の維持向上、商店街等の賑わい創出等を目的として、下記事業区分に該当する新規開業者等への補助制度（地域商業等支援事業）を設けています。

詳細はHPをご覧ください



01 | 小売店等開業支援事業（一般枠）

- 対象となる業種 小売業、宿泊業、飲食サービス業、生活関連サービス業又は娯楽業。
ただし、一部対象とならない業種があります。
- 対象となる地域 出雲、平田、大社、斐川の各商業集積地。また、空き店舗または、空き家（開店日までに1年以上空いていた）が対象物件となります。
さらに、週5日以上、9時から17時の間に4時間以上の営業を行う必要があります。
- 補助対象経費 家賃、改修費、広告宣伝費（いずれも税抜金額：ただし、広告宣伝費のみを補助対象とすることはできません。）
- 補助率 補助対象経費の1/2以内
- 補助上限額 **100万円**（家賃+改修費+広告宣伝費）
家賃：100万円（10万円/月、開店から12月分が上限）
改修費：100万円/広告宣伝費：30万円

02 | 小売店等開業支援事業（中山間地域枠）

- 対象となる事業者 下記のいずれかに該当する者のうち、食品・日用品の販売により、地域住民の買い物不便対策に資すること。
- ア 市内において、小売業に係る開店計画を有する会社又は個人
イ 市内において、小売業に係る事業承継計画等を有する中小企業者又は個人

03 | 移動販売・宅配支援事業

- 対象となる事業者 食品・日用品の移動販売又は宅配を行う中小企業者又は個人等
- 補助対象経費
ア 移動販売又は宅配に必要な車両及び設備の取得費、広告宣伝費（車両及び設備の取得費を申請する場合には対象になります。）
イ 移動販売又は宅配の運営費（年間経費が20万円以上で対象）
①燃料費/②車検費用/③修理費/④備品購入費（冬用タイヤ等）
※いずれも税抜きが対象

04 | 商業環境整備事業

- 補助対象者 中小企業者、商工会議所、商工会等
- 補助対象経費 施設設備の設置、取得、整備に要する経費 ※税抜き金額が対象
例：街路灯の整備、公衆トイレの整備または地域住民が利用できる施設等の整備にかかる経費など
・単なる施設の更新、機能維持のための修理・保守は対象外です。
・中小企業者の所有となる場合は対象外です。

05 | 外国人接客向上支援事業

- 補助対象者 中小企業者、商工会議所、商工会又は個人等
- 補助対象経費 個店及び商店街等において外国人の誘客を促す取組みにかかる経費 ※税抜き金額が対象

【お問い合わせ先】 出雲市 商工振興部 商工振興課 中小企業係
TEL:0853-21-6541 FAX:0853-21-6838 MAIL:shoukou@city.izumo.shimane.jp

事業主・被保険者の皆さまへ

令和8(2026)年度雇用保険料率のご案内

令和8(2026)年4月1日から令和9(2027)年3月31日までの雇用保険料率は右のとおりです。

※園芸サービス、牛馬の育成、酪農、養鶏、養豚、内水面養殖および特定の船員を雇用する事業については一般の事業の率が適用されます。

事業の種類	負担者		①+② 雇用保険料率		
	① 労働者負担 (失業等給付・育児休業給付の保険料率のみ)	② 事業主負担	失業等給付・育児休業給付の保険料率	雇用保険二事業の保険料率	
一般の事業	5/1,000	8.5/1,000	5/1,000	3.5/1,000	13.5/1,000
(令和7年度)	5.5/1,000	9/1,000	5.5/1,000	3.5/1,000	14.5/1,000
農林水産・※ 清酒製造の事業	6/1,000	9.5/1,000	6/1,000	3.5/1,000	15.5/1,000
(令和7年度)	6.5/1,000	10/1,000	6.5/1,000	3.5/1,000	16.5/1,000
建設の事業	6/1,000	10.5/1,000	6/1,000	4.5/1,000	16.5/1,000
(令和7年度)	6.5/1,000	11/1,000	6.5/1,000	4.5/1,000	17.5/1,000

(一財)鳥根県東部勤労者共済会

ジョイメイトしまねが
社員の皆様の
福利厚生を
サポートします!

会費 一人月額1,000円
(年間12,000円)



ジョイメイトしまねに加入すると以下のようなサポートが受けられます。

健康診断 上限6,000円補助	インフルエンザ予防接種 1,000円補助(1回/年度)	歯科健診(歯科治療含む) 600円補助(1回/年度)
永年勤続 5年に1度 5,000円~10,000円給付	祝金・見舞金給付 (例)結婚祝金20,000円	お食事割引券(指定店)抽選で 1,000円プレゼント
忘・新年会(指定店利用) 宿泊付き又は日帰り(1回/年度) 宿泊付き 2,000円・日帰り 1,000円	ジョイメイトしまね推奨ツアー 1,000円~10,000円補助	割引指定店 約400店舗
ETC装着セットアップ 2,000円補助(1回/3年度)	熟年夫婦旅行 隔年 10,000円割引	ドライブレコーダー購入 2,000円補助(1回/3年度)
ツアー(指定の旅行代理店) 2,000円割引	隠岐汽船(1回/年度) 1,000円割引 (隠岐地区区会員は3,000円)	記載のサービスは一例です。 令和8年4月1日現在

「2,008事業所・29,444人をサポート中」 まずはお電話下さい!

問合せ先: 平田商工会議所
(0853)63-3211

青年部レポート

●4/23 4月定時総会

平田商工会議所2階大会議室において石原会頭を始めとする来賓の皆様、ならびに4名のオブザーバー参加者をお迎えし、令和8年度の定時総会を開催しました。

冒頭では坂本会長から新たなスローガン【時代に繋げるSHOW byの輪】が発表され、「商売人としての本質を忘れず、町のため人のため、自分の事業のために全力で動ける組織になりましょう」と今年度への熱い思いが語られました。続けて令和7年度事業報告並びに収支決算、令和8年度事業計画並びに収支予算が審議され、いずれも原案通り承認されました。総会後の懇親会では、短い時間でしたが交流を深めることができました。

今年度は、新入会員1名を加えた総勢21名でのスタートとなります。本年度の新たな試みとして、「YEG経済圏」の経済効果測定を実施いたします。これは、青年部活動を通じて発生した会員間の取引を数値化し、その経済効果を可視化する取り組みです。所属することの経済的メリットを客観的に把握し、会員の商売に直結する青年部活動を目指します。

青年経済人として互いに切磋琢磨し、自己研鑽に励むことはもちろん、実利を伴う強固なネットワークを築くことで、地域経済の活性化に寄与してまいります。個々の事業の発展こそが、ひいては持続可能な地域活性化に繋がると信じています。今年度も引き続きよろしくお願いたします。

Follow me!

商売の発展は町の発展

平田商工会議所青年部は共に活動する、熱意ある皆様をお待ちしております。

詳細は平田商工会議所青年部 HPへ [平田商工会議所青年部](#) で検索
興味を持たれた方は下記までご連絡ください!

[お問い合わせ・入会申込](#) 平田商工会議所青年部 事務局 TEL0853-63-3211 E-mail: yeg@hirata-cci.or.jp



インスタ始めました

女性会だより

女性会で一緒に活動しませんか

平田商工会議所女性会では、一緒に活動して下さる方々を募集しています!女性会であなたのパワーを発揮してみませんか?女性ならではの**自主研修事業**や**働く女性支援、交流事業、視察研修会**など、一緒に参加して下さる方々を募集しております。是非、新たな**ネットワークづくり**にご参加ください。

きっかけは～女性会!

- ♪ 自社を知ってもらえるビジネスチャンス!
- ♪ 自社の経営に役立つだけでなく、自身の感性も磨かれます。
- ♪ 会員交流により**異業種ネットワーク**が広がります。

年額 7,000円

令和8年度 平田商工会議所女性会役員名簿

役職	氏名	事業所名	役職	氏名	事業所名
会長	高砂 範子	(株)高砂醤油本店	理事	園 真弓	(株) ソ ノ
副会長	金築 千晴	ひらた在宅SOHO 支援センターポコアネット	理事	曾田 厚子	(有)平田水道工業
副会長	原 郊子	(株) 報 光 社	理事	田中美枝子	(有) 田 中 豆 富 店
副会長	吉川 幸枝	(有) 吉 川 商 店	理事	田中由美子	(有)アタゴ写真館
理事	飯塚とも子	まるいちいつか	監事	渡部 春江	漆芸のわたなべ
理事	久家 茂子	(有) 風 月 堂	監事	山下 宣子	(株)Tint NOKKO
理事	坂本 明子	(有)坂本藤次郎本店			

お問い合わせ先/平田商工会議所女性会事務局 電話 63-3211

小規模企業の
会社役員の
みなさまへ

\ 会社の役員なら /

小規模企業共済

小規模企業の会社等役員の方が退職後の生活資金事業再建資金をあらかじめ準備しておく共済制度です。国が作った制度なので、安心・安全です。

制度の特長

小規模企業等の会社役員 代表者以外の会社役員 役員なら受け取れる
なら加入可能 でも加入可能 大きなメリット

制度のメリット 掛金は全額所得控除 受取時も税制メリット

共済相談室 TEL. 050-5541-7171 【受付時間】 平日 9:00~17:00

オンラインで加入申込み受付中

加入後の一部手続きもオンラインで可能。
掛金払込証明書の電子交付、掛金月額の増額減額、住所等の変更 など
小規模企業共済制度の詳細内容は [2次元コード](#)又は[ホームページ](#)からご確認ください。



[小規模共済](#)

個人事業主、
会社代表者の方も
もちろん
加入できます



2024.9

Be a Great Small.
中小機構

がんばる企業を応援します。 お気軽にご活用ください。

■お問合せ・お申込は…

平田商工会議所 中小企業相談所
TEL 0853-63-3211
FAX 0853-63-3346

※予告なしに変更する場合もございますので、電話等でご確認をお願い致します。



旅費補助

販路拡大等に伴う 旅費補助のお知らせ!

当所会員限定!

商談等で山陰両県以外に出張される際の旅費・宿泊費等を最大15,000円補助します。事前に申請書をご提出ください。申請書は当所ホームページまたは折込チラシをご覧ください。

補助金額 対象経費の1/2
(上限15,000円または
会費納入額の低い方)

対象経費 交通費・宿泊費、輸送費、
会場使用料など
(1万円以上の支出が対象)
※ガソリン代、タクシー代、飲食代は対象外

利用回数 事業年度1回まで

会報への折込チラシ 同封サービスのご案内

当所では、約1,000事業所へ発送する会報にチラシ等を同封できるサービスを実施しています!

お店や商品のPR、イベント・セミナー、忘年会・歓送迎会のご案内などにご利用ください。

発行日：奇数月月上旬

料金：当所会員 1枚 5,000円(税別)

非会員 1枚 10,000円(税別)

サイズ：A4以下(B4・A3は折りたたみ可)

必要部数：1,000部

納品：同封希望月の前月20日までに現物持込

詳細はHPへ

平田商工会議所会報 で検索



相談

お困り事はありますか?

無料相談会のご案内

法律

日 時 5月21日(木)
6月25日(木)

両日共 13:30~15:30 (1事業所30分)

■弁護士

津森 美教 弁護士

■内容

経営トラブル、債権回収、債務整理等

労務

日 時 5月18日(月)
6月15日(月)

両日共 13:30~15:30 (1事業所1時間)

■労務士

島根県働き方改革推進支援センター専門家

■内容

働き方改革、労務管理に関する相談

※相談料は無料ですが、事前の予約が必要です。
※会場は全て平田商工会議所で行います。

融資

国・県の制度融資—
(令和8年4月1日 現在)

金融情報

貸付制度	融資の種類	融資利率(年)	限度額	返済期間(据置期間)	保証人
日本政策金融公庫	普通貸付	3.40%	4,800万円	運転5年以内 (内1年以内) 設備10年以内 (内2年以内)	※ご相談は 商工会議所へ
		4.80%			
	マル経資金 (小規模事業者) ※商工会議所推薦	2.50%	2,000万円	設備資金運転資金 10年以内 (措置期間2年以内)	

市町村提携創業保証

創



融資対象者

対象市町村に登録上の本店を有する法人又は住居がある個人で、次のいずれかの要件に該当する中小企業者

- ・1か月以内(会社設立の場合は2か月以内)に新たに事業を開始する具体的計画を有する方
- ・事業を開始して5年未満の方

資金使途 事業資金(運転資金および設備資金)

貸付金利 年1.55%(固定)

担保 不要

保証金額 最大500万円

保証期間 10年以内

返済方法 均等分割返済
(1年以内の据置可)

保証料

借入時のお客様のご負担はありません
※但し、事業者選択型経営者保証非提供制度を適用することで生じる信用保証料の上乗せ部分、条件変更に伴い追加して生じる信用保証料についてはお客様負担となります。

保証人 必要となる場合がある。ただし、法人代表者以外の連帯保証人は原則不要。

取扱期間

令和9年3月31日(貸付実行分まで)

平田商工会議所生命共済 **べんけい共済** リニューアルのお知らせ

「べんけい共済」に多くの会員事業所様にご加入いただき、ありがとうございます。事業主様をはじめ従業員様方への福利厚生の一環としてご利用いただいております「べんけい共済」ですが、この度ご加入の皆様方のご要望にお応えし、令和8年8月1日の更新日より、加入口数および商工会議所給付制度を下記のとおりリニューアルいたします！

- ☆最大5口までの加入⇒7口までに拡充！
- ☆加入年齢最長75歳⇒70歳からの自動更新により最長80歳までに引き上げ！
- ☆「通院見舞金」初診～6回までの給付金を1.5倍UP! (1口3,000円～)
- ☆「入院見舞金」2～10日までの給付金を1.5倍UP! (1口3,000円～)
- ☆「結婚祝金」「出産祝金」1口5,000円～にUP!
- ☆病気による日帰りの手術見舞金を新設!

また、1年以上継続加入の方を対象とした、

新設

- ☆平田商工会議所主催「永年勤続従業員表彰式」の負担金助成
- ☆人間ドック・PET検診の助成
- ☆20歳祝金・還暦祝金・古希祝金
- ☆80歳を迎え保険契約期間を満了される方へ記念品贈呈

※いずれも令和8年8月1日より適用となります

このように見舞金・祝金等を充実させるため、1口あたり100円から保険料掛金を増額させていただきますことご承知おきくださいますようお願い申し上げます。べんけい共済加入事業所の皆様には、順次改めてご案内いたします。







**みんなと
会社の未来を
健康に。**

Know You Can
そう、あなたなら、できる。

AXA-A2-2209-1161/9WD 「健康経営」は、特定非営利活動法人健康経営研究会の登録会員です。

83%が実感!
アクサ式やりがい効果
※アクサ式導入企業156社のデータより

健康経営アクサ式

やりがいが集まって、会社はつよくなる。

「離職率が下がり始めている」「生産性がアップしてきた」。いま、経営者の皆様のそんな声が増えています。それはきっと、アクサの健康経営による「やりがい効果」。心と身体の健康をケアすることはもちろん、ある会社では「仕事と治療の両立」や「社内サークル活動」などに取り組み、夢や生きがい、働きがいといった「社会的健康」までをサポートしています。社員一人ひとりがやりがいをもって働ける環境をつくり、会社全体も元気に変えていくために、アクサ生命がお手伝いします。

アクサ生命は、商工会議所と協力し、会員事業所の各種ニーズ(弔慰金・見舞金制度、退職金制度、リスク対策や事業承継など)を共済制度／福祉制度でサポートしています。

アクサ生命保険株式会社
山陰支社 出雲営業所
〒693-0011 出雲市大津町1131-1
TEL0853-23-6276

事業所名	代表者名	業種	住所
合同会社 橋本商店	橋本 翔	自動車整備業	園 町
合同会社 あゆ美	曾田 美記代	サービス業(介護保険関連)	坂 浦 町
(株)izumoトレーニングセンター	土江 節子	サービス業(建設機械資格認定)	国 富 町



株式会社トースク

〒693-0013
島根県出雲市荻野町482番地
TEL.0853-27-9300 HP: <https://tosoku-izumo.jp/>

代表取締役
神田栄里子





表
紙
紹
介