



DIAGRAMAS DE FLUJO: PROTOCOLOS DE ACTUACIÓN

Colegio Particular Melipilla

Rigen desde Año: 2023

I.- PROTOCOLO GENERAL DE ACTUACIÓN FRENTE A SITUACIONES DE VULNERACIÓN DE DERECHOS DE NIÑOS, NIÑAS Y ADOLESCENTES.

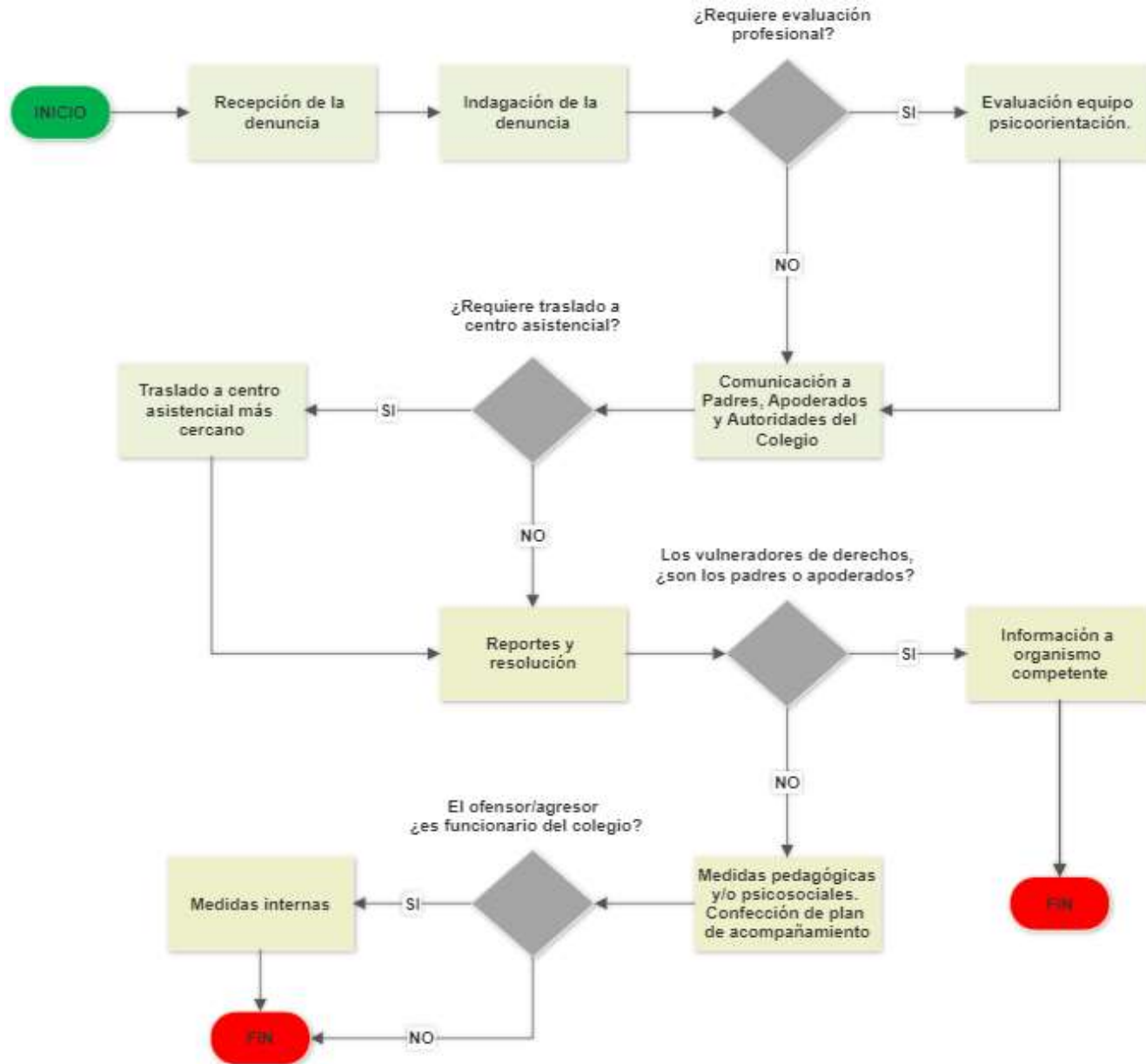

II.- PROTOCOLO DE ACTUACIÓN DE PREVENCIÓN Y ACCIÓN EN CASO DE ABUSO SEXUAL INFANTO JUVENIL.



II, a)- Frente a una sospecha de abuso sexual cometido por una persona externa al colegio:

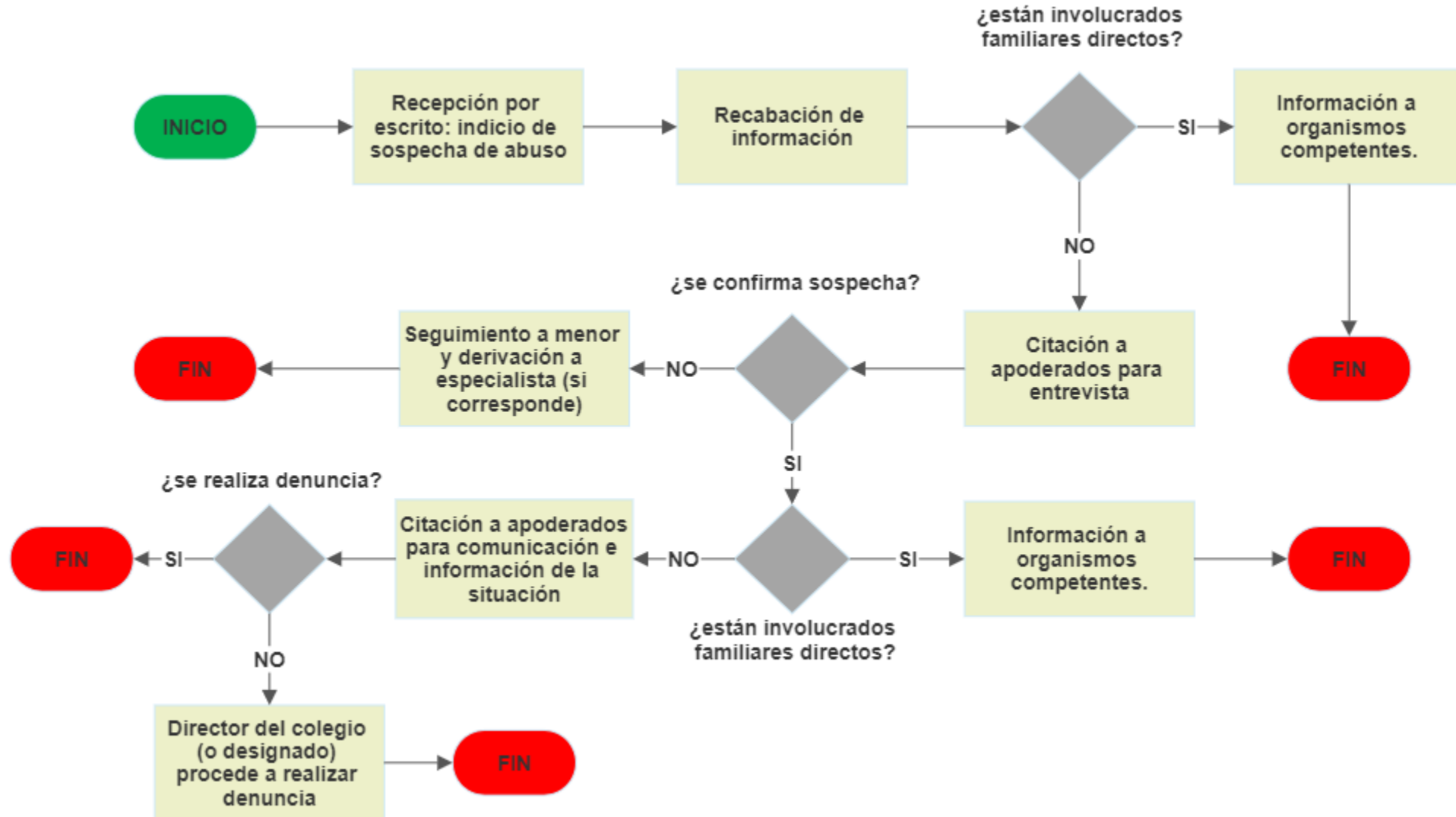

II.- PROTOCOLO DE ACTUACIÓN DE PREVENCIÓN Y ACCIÓN EN CASO DE ABUSO SEXUAL INFANTO JUVENIL.



II, b)- Frente a una sospecha de abuso sexual cometido por un funcionario del colegio:

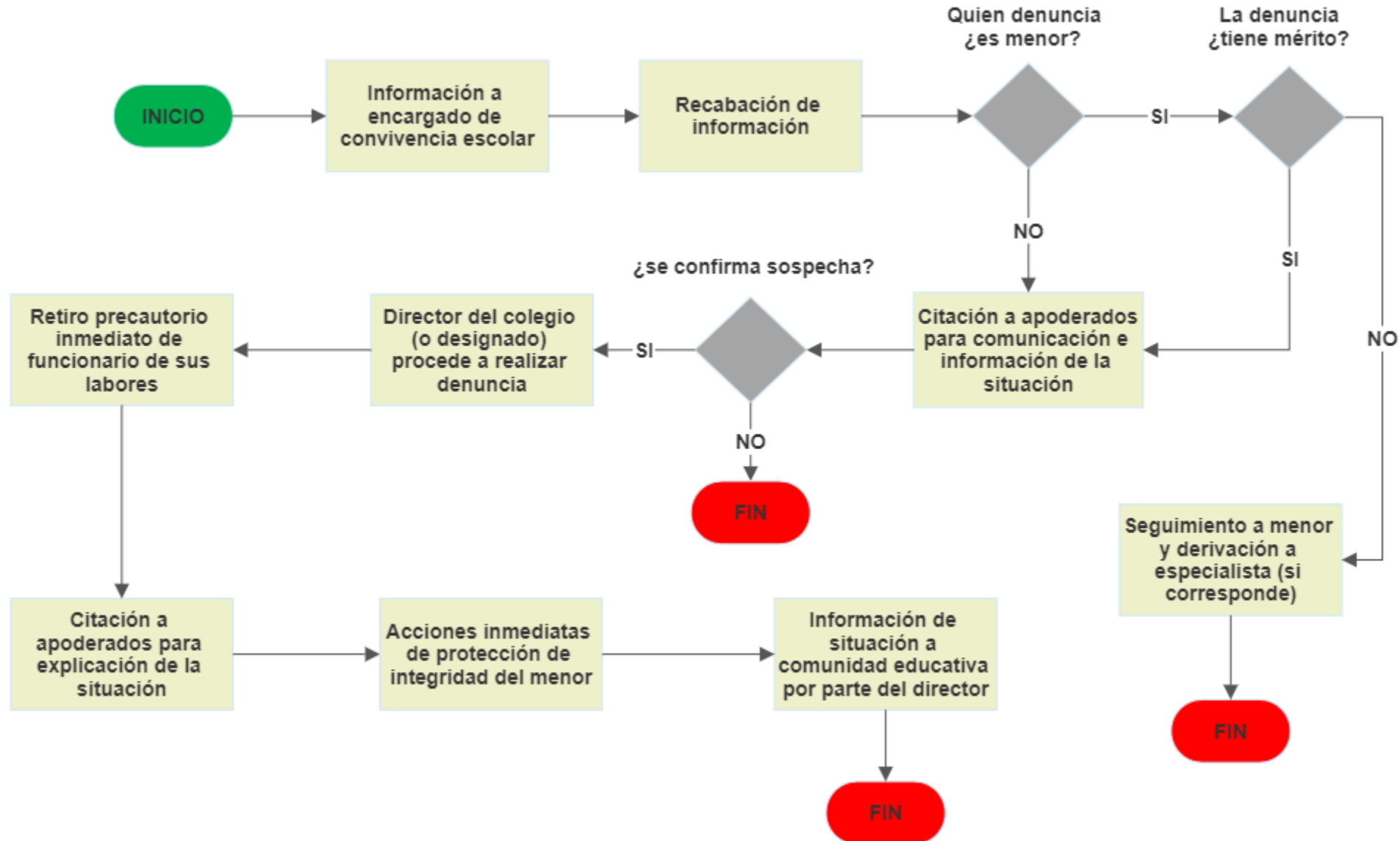

III.- PROTOCOLO VIOLENCIA ESCOLAR, ACOSO O MALTRATO ESCOLAR ENTRE ESTUDIANTES, ENTRE UN MIEMBRO DE LA COMUNIDAD EDUCATIVA QUE DETENTE UNA POSICIÓN DE PODER Y UN ESTUDIANTE, O DE UN ESTUDIANTE HACIA UN MIEMBRO DE LA COMUNIDAD EDUCATIVA.

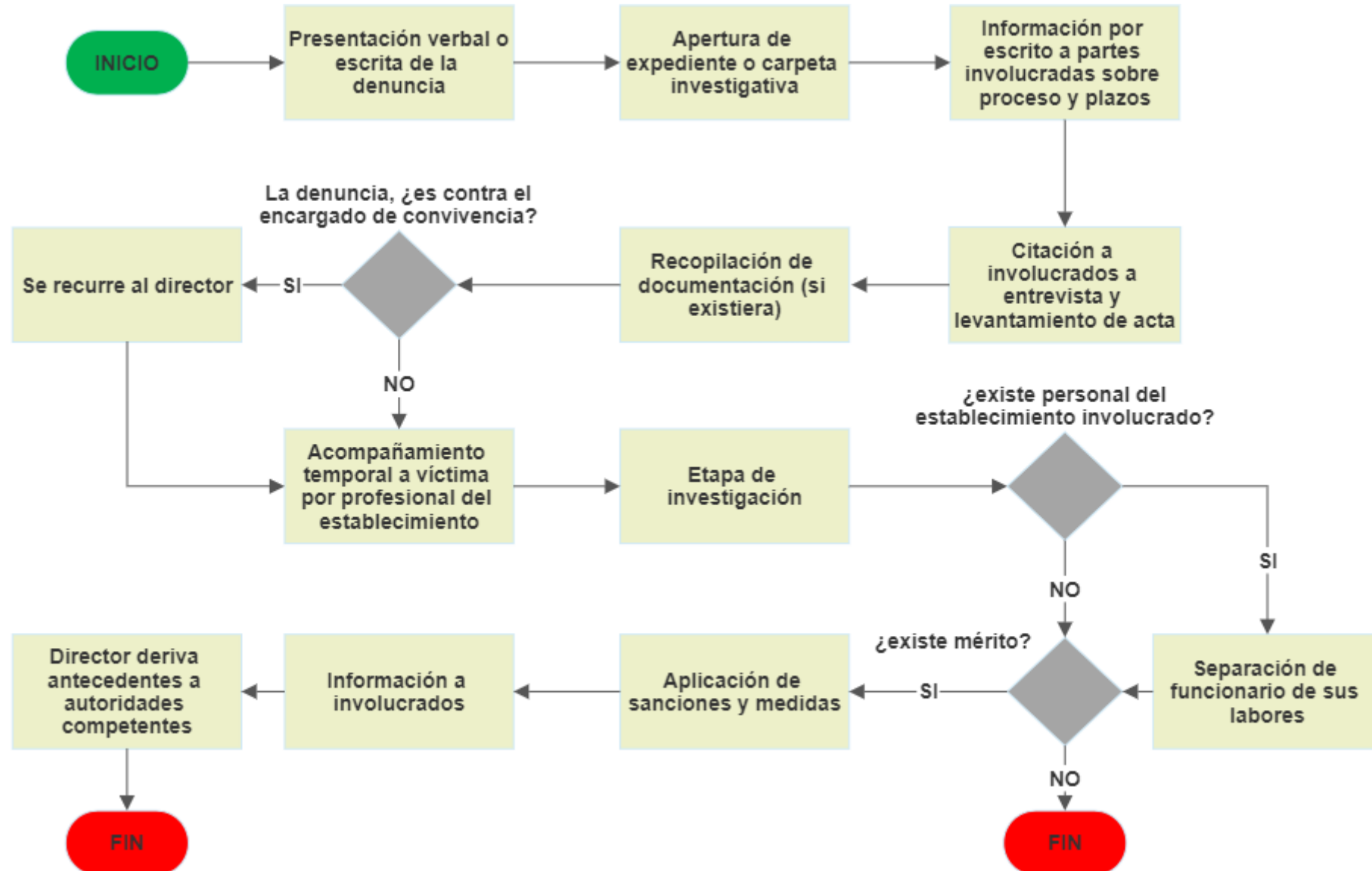

IV.- PROTOCOLO DE RESOLUCIÓN CONSTRUCTIVA O ALTERNATIVA DE CONFLICTOS.

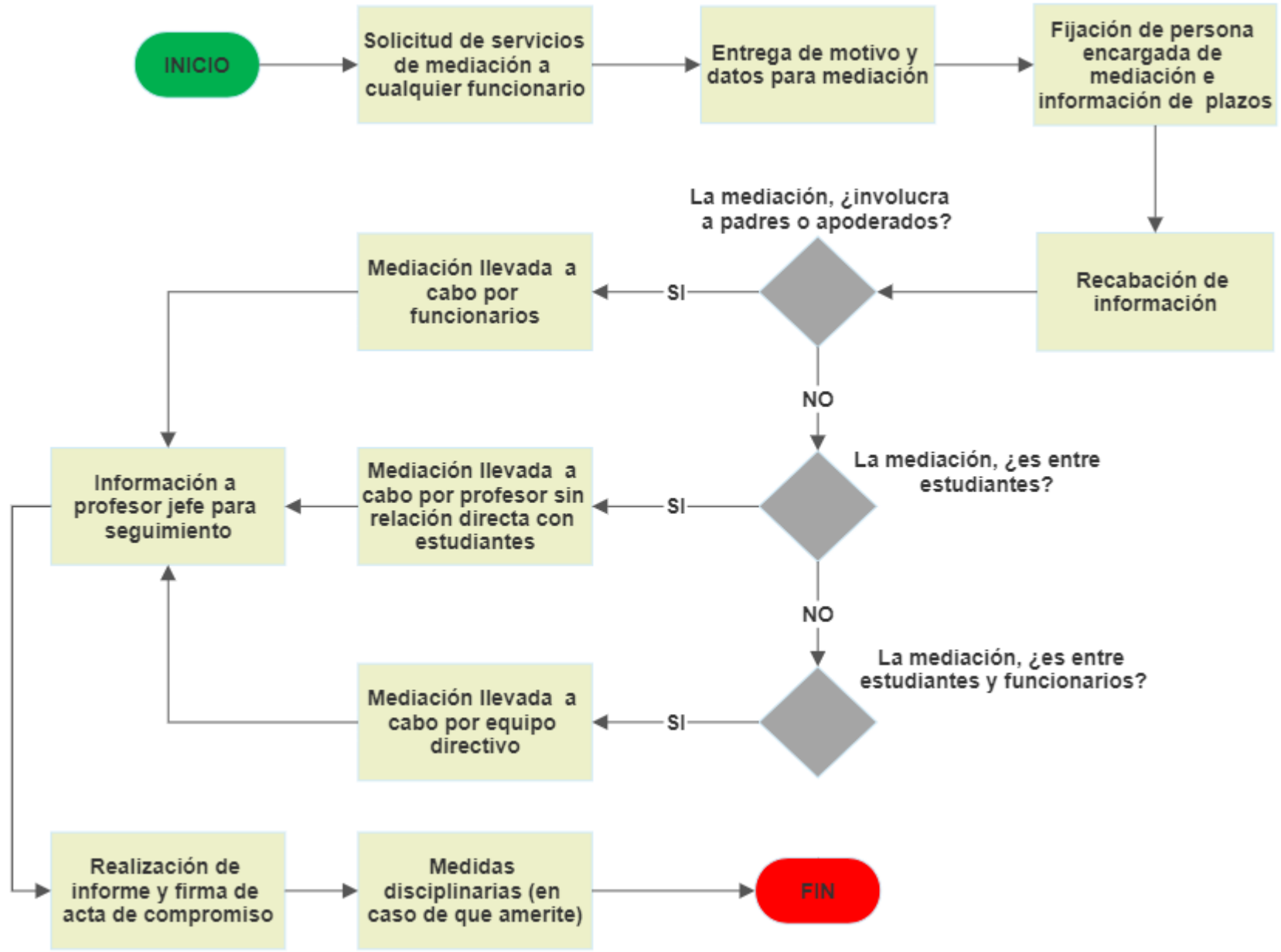

Fases:

- Orientación positiva
- Definición de problema
- Ideación de alternativas
- Valoración de alternativas
- Aplicación de solución
- Evaluación de resultados

V.- PROTOCOLO DE ACCIDENTES ESCOLARES O ENFERMEDAD COMÚN

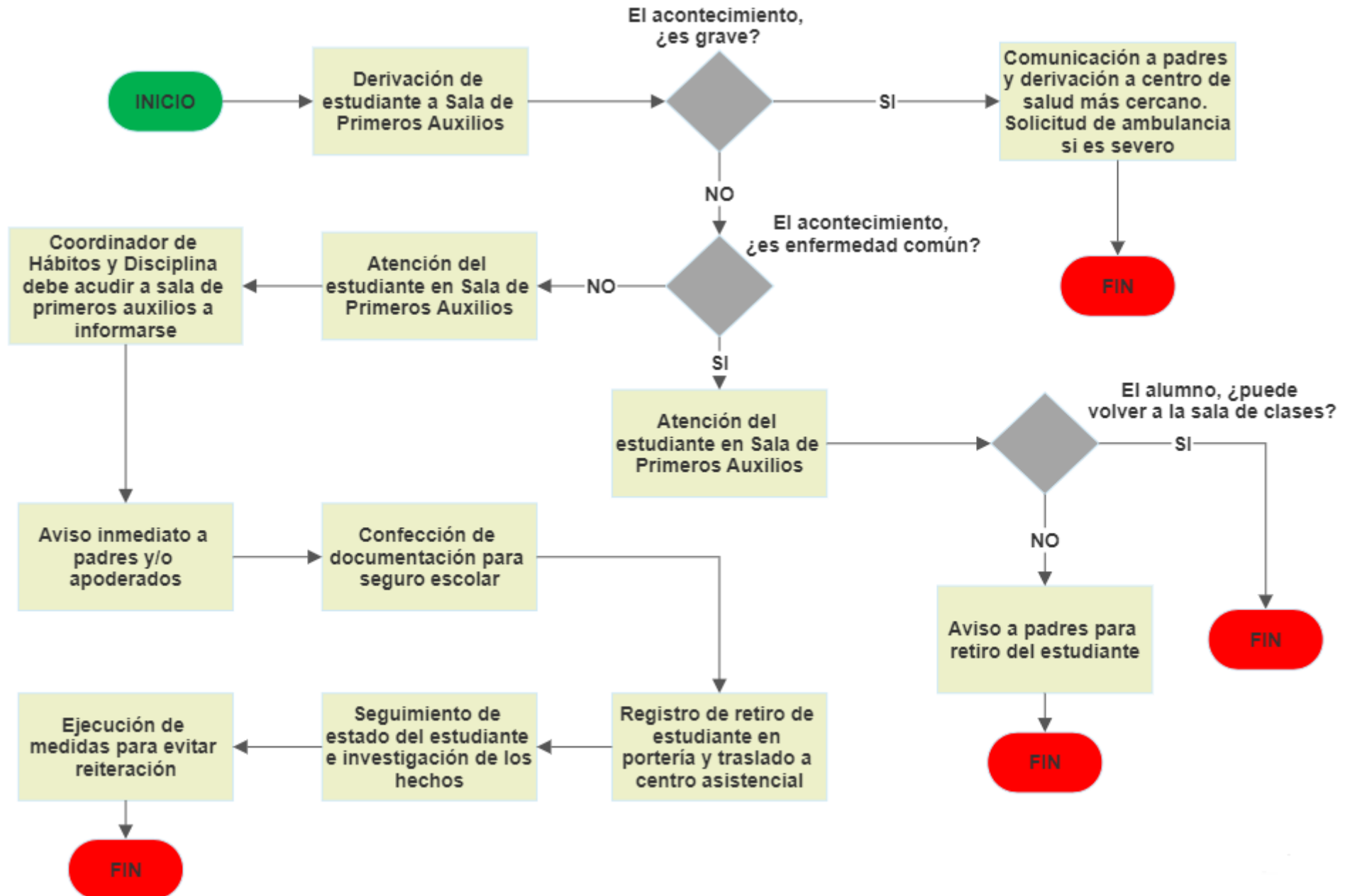

VI.- PROTOCOLO DE ACTUACIÓN REFERIDO A LA GESTIÓN PEDAGÓGICA Y PROTECCIÓN A LA MATERNIDAD Y PATERNIDAD.

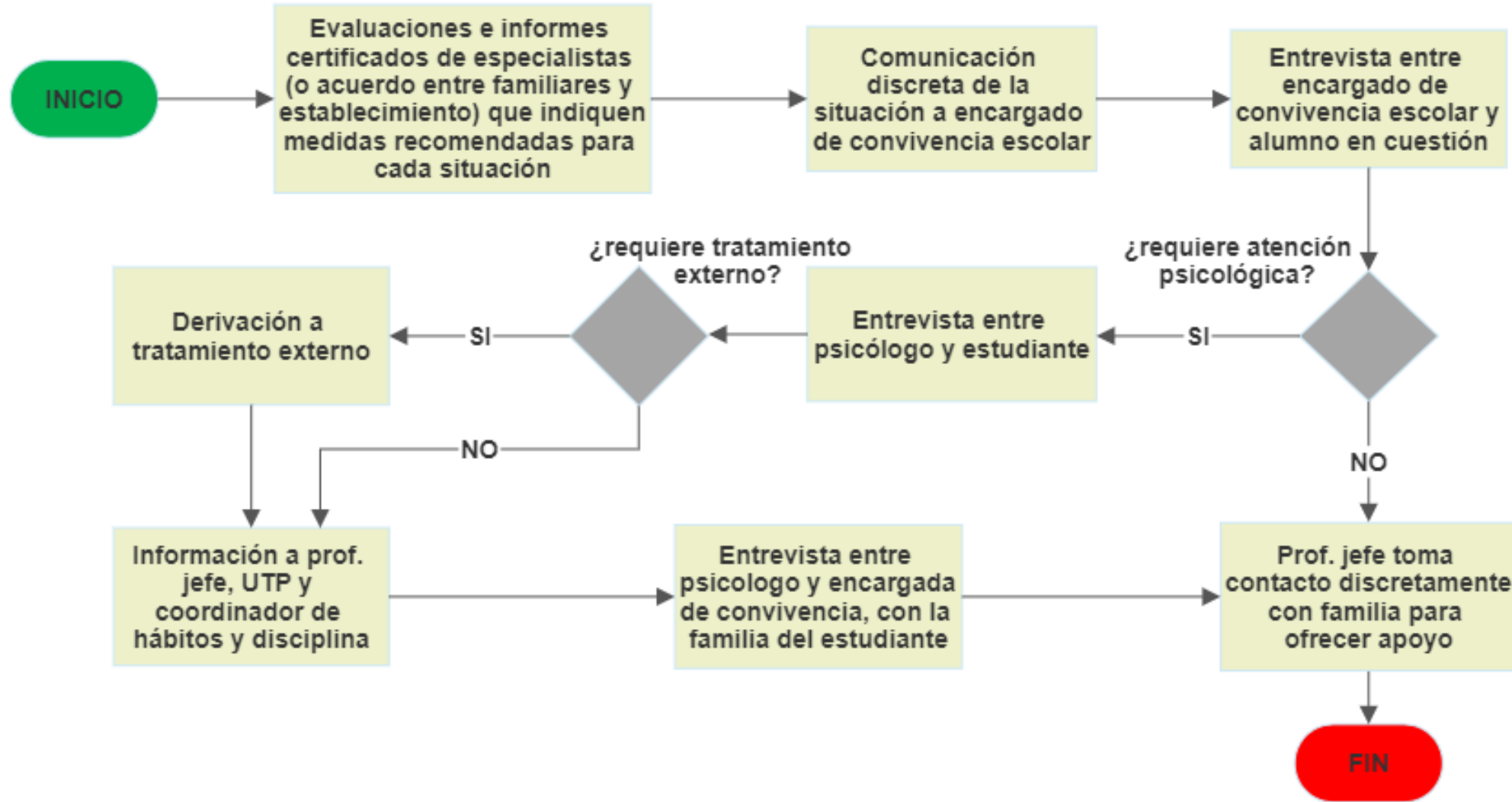

VII.- PROTOCOLO SOBRE SALIDAS PEDAGÓGICAS Y GIRAS DE ESTUDIO.



VII, a)- En caso de accidente:

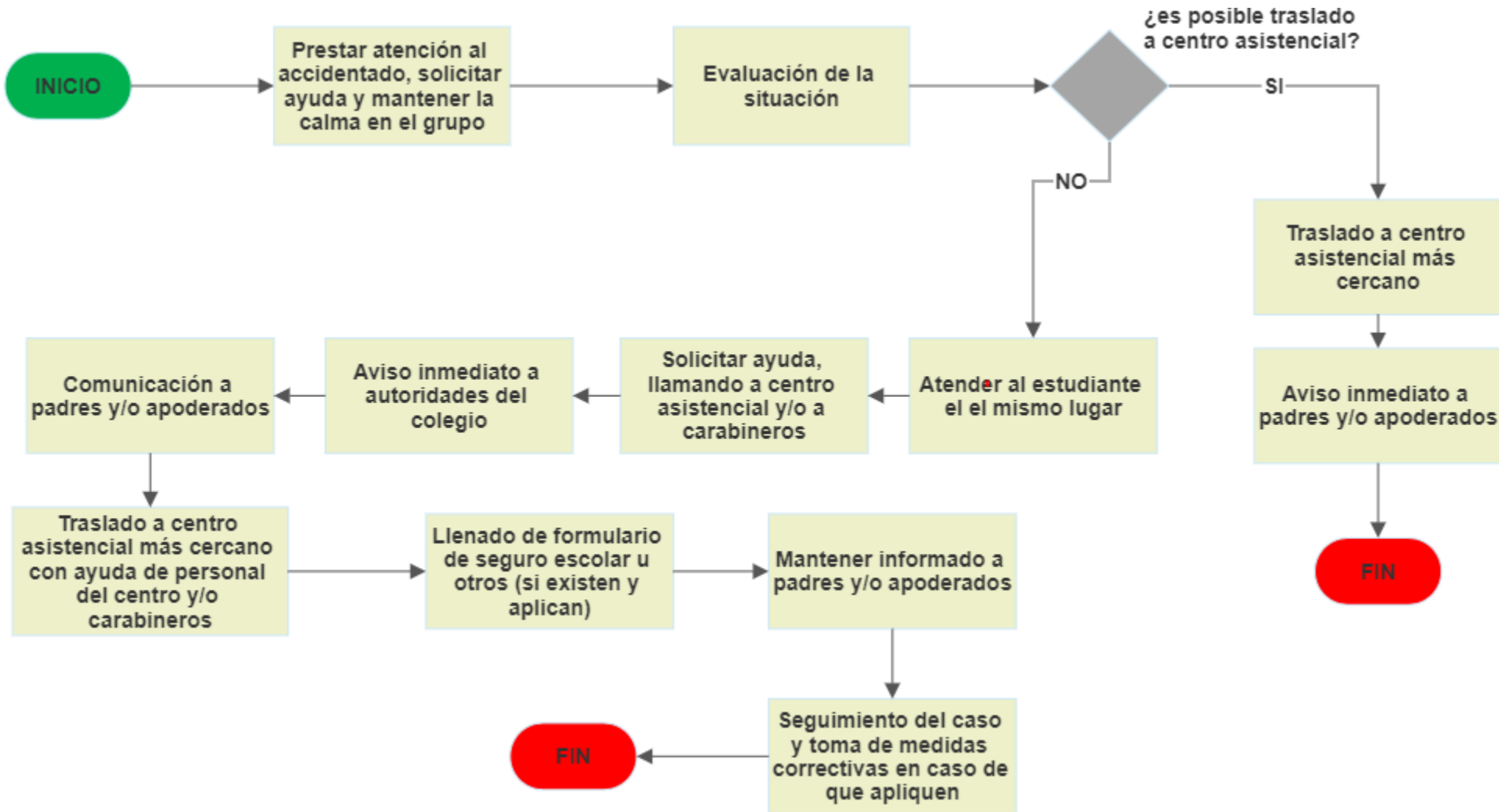

VII, b)- En caso de malos comportamientos o faltas al Reglamento Interno o de Convivencia, se aplicarán los protocolos allí establecidos.

VIII.- PROTOCOLO DE ACTUACIÓN EN CASO DE ENFERMEDADES PROLONGADAS

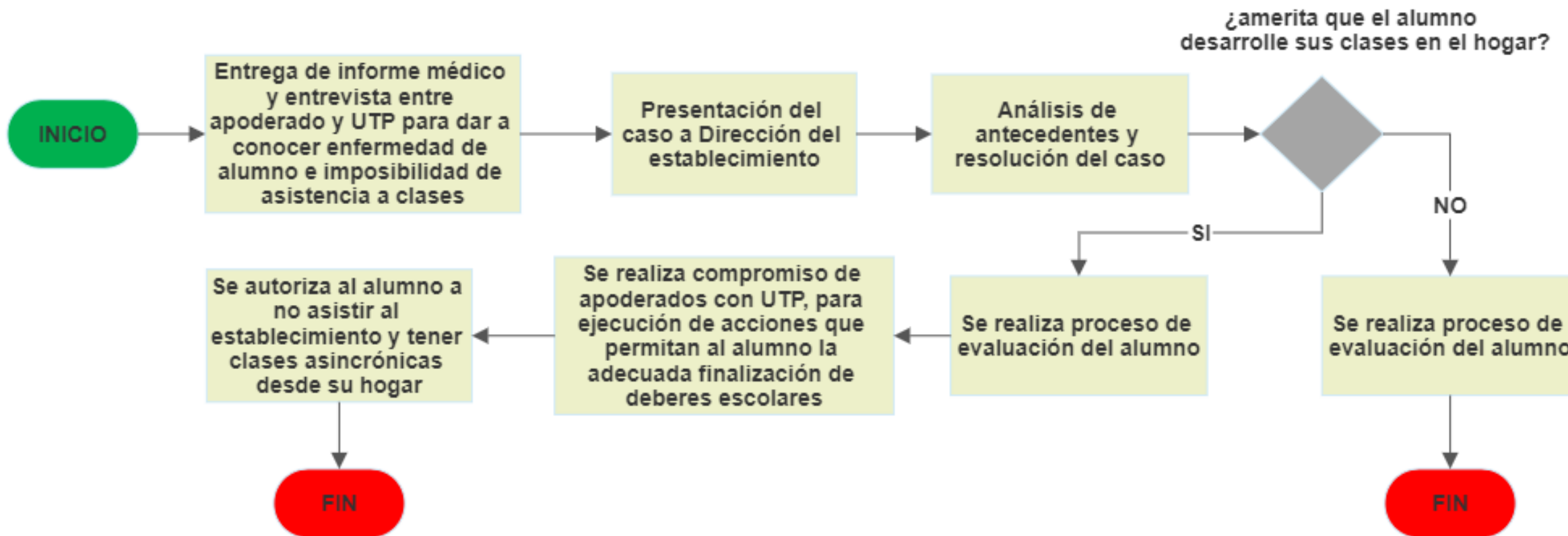

IX.- PROTOCOLO EDUCACIÓN FÍSICA, DEPORTES, RECREACIÓN y ACTIVIDADES EXTRAESCOLARES



IX, a)- Gimnasios, Canchas, Patios, Salas de clases, Otros:

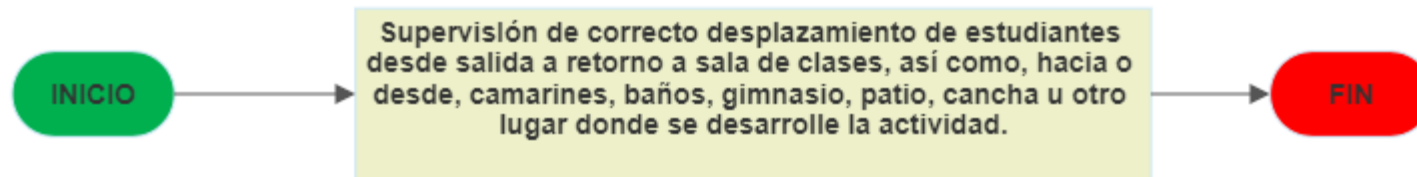

IX, b)- Camarines, Duchas y Baños:

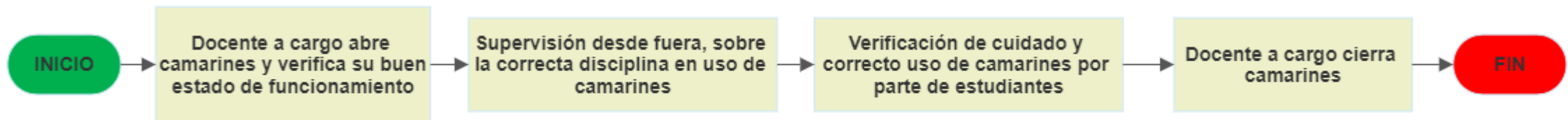

X.- PROTOCOLO DE ACTUACIÓN PARA EL RECONOCIMIENTO DE LA IDENTIDAD DE GÉNERO DE NIÑOS, NIÑAS Y ESTUDIANTES TRANS, EN LA INSTITUCIÓN EDUCATIVA.

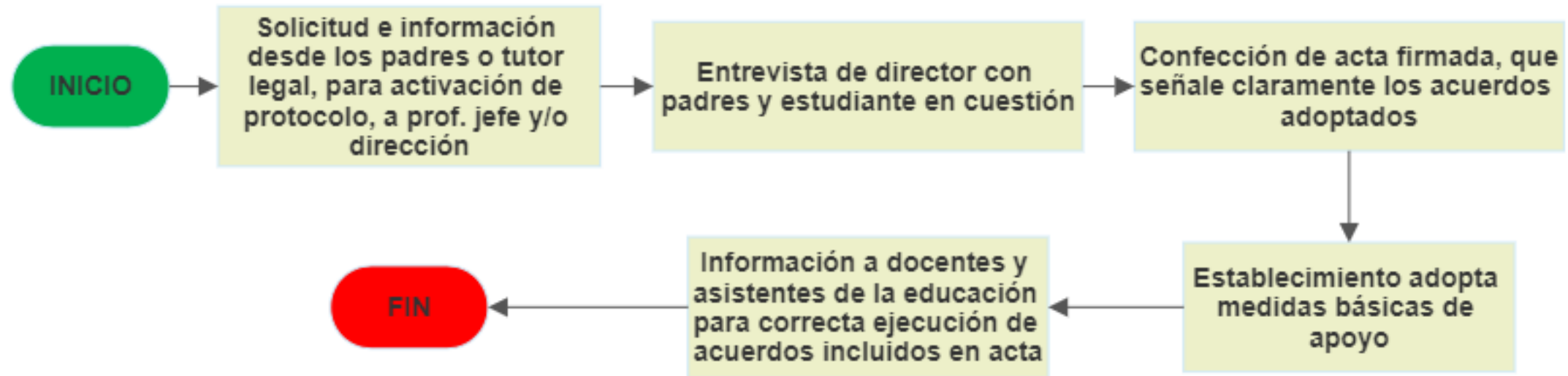

XI.- PROTOCOLO DE ACCIÓN FRENTE AL PORTE Y USO DE ARMAS

XI, a)- Frente a estudiante portando un arma:

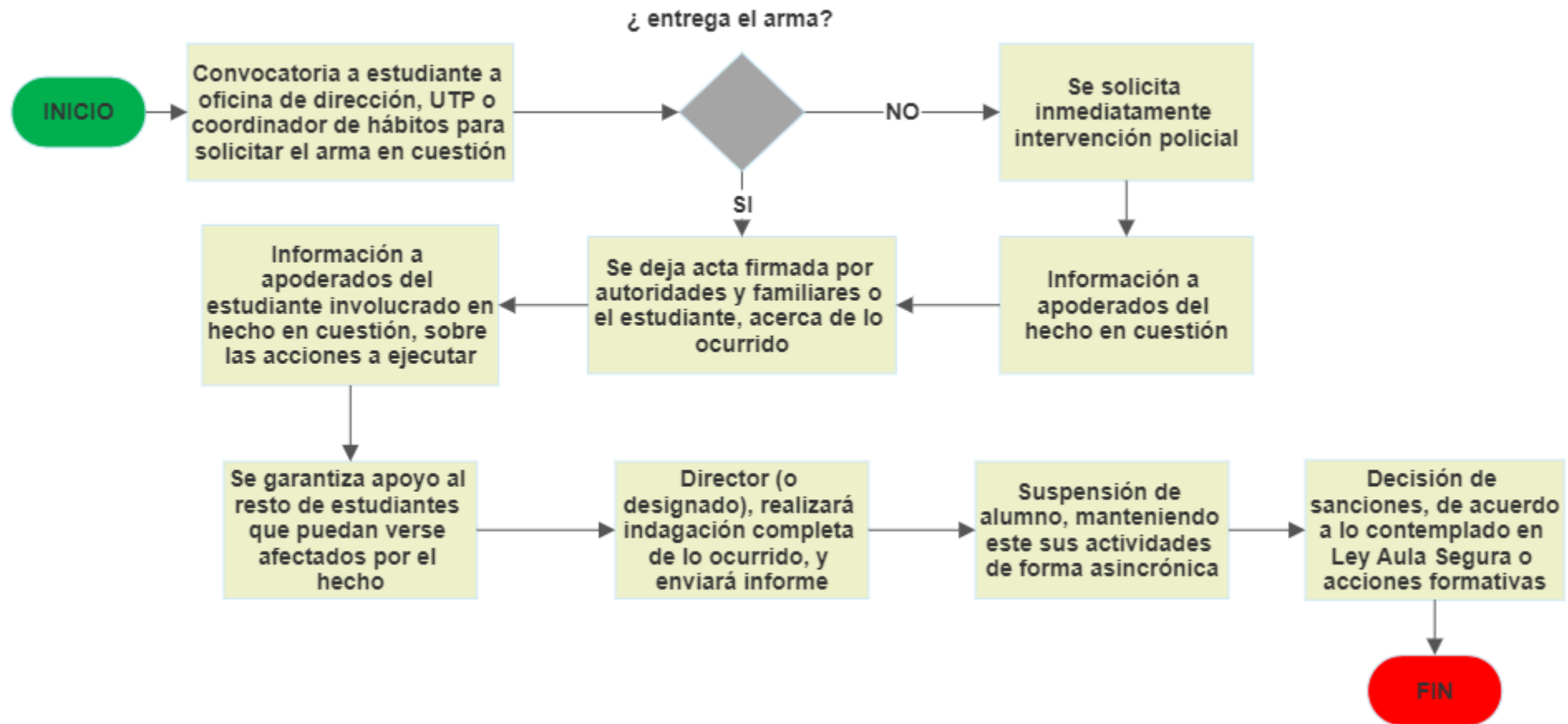

XI.- PROTOCOLO DE ACCIÓN FRENTE AL PORTE Y USO DE ARMAS

XI, b)- Frente a estudiante o persona haciendo uso de un arma:

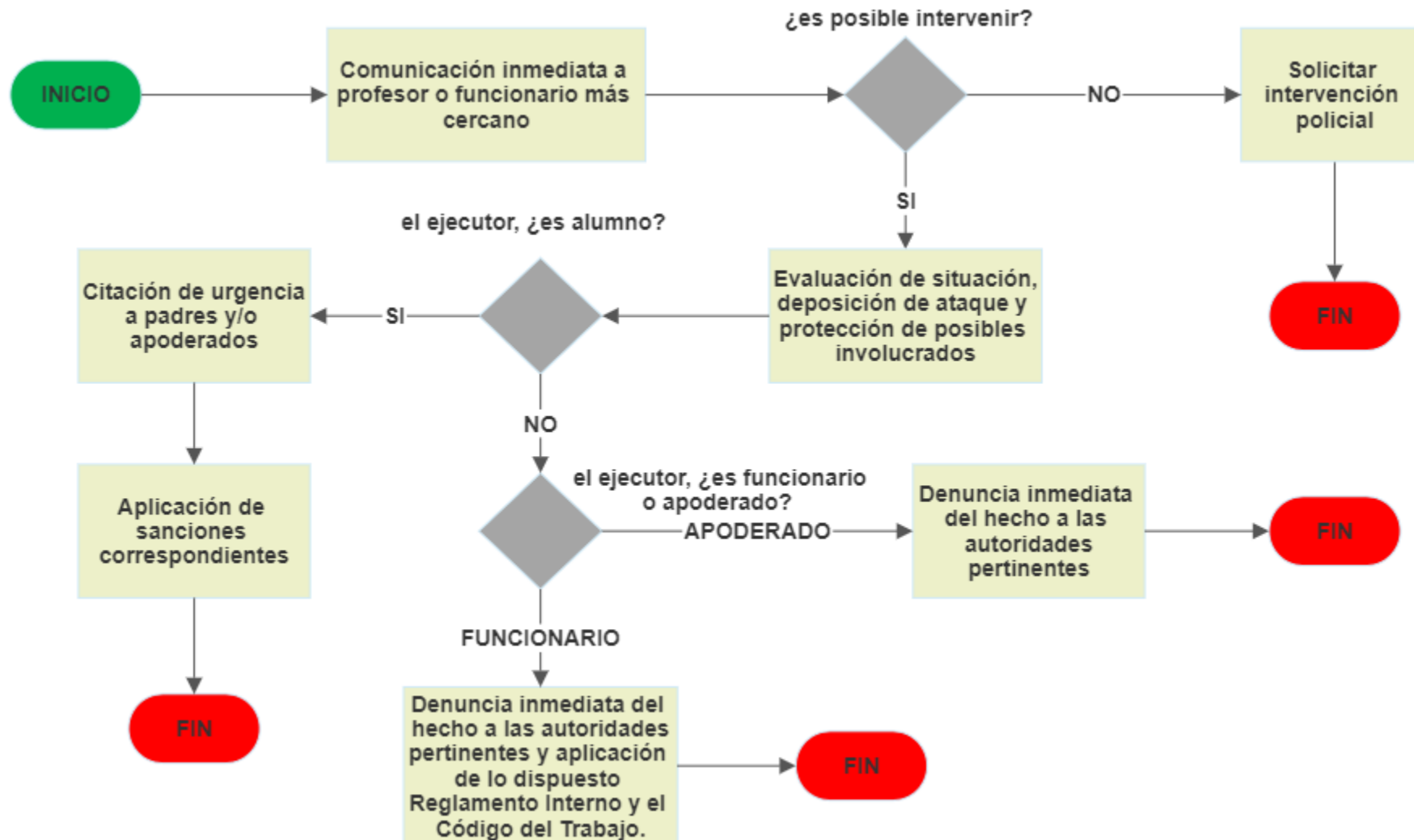

XII.- PROTOCOLO PARA EL ADECUADO MANEJO ANTE SITUACIONES DE INTENTO SUICIDA O SUICIDIO - Fuentes: OMS, OPS, MINEDUC

XII, a)- Frente a conductas autolesivas:

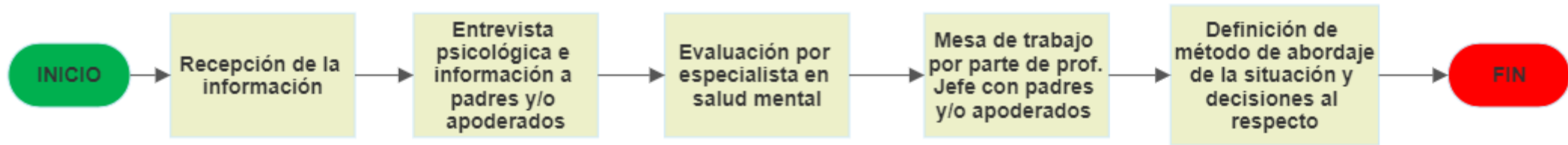

XII, b)- Frente a planificación o ideación:

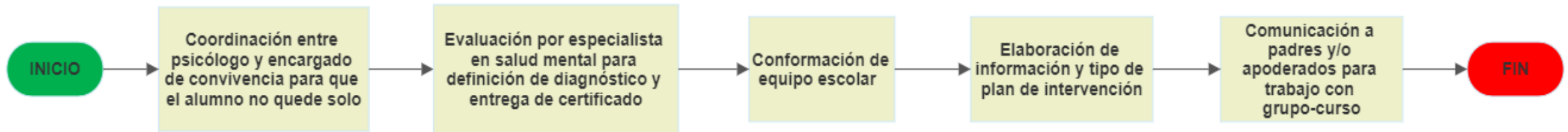

XII, c)- Frente a gesto suicida y/o intento suicida fuera del Colegio:

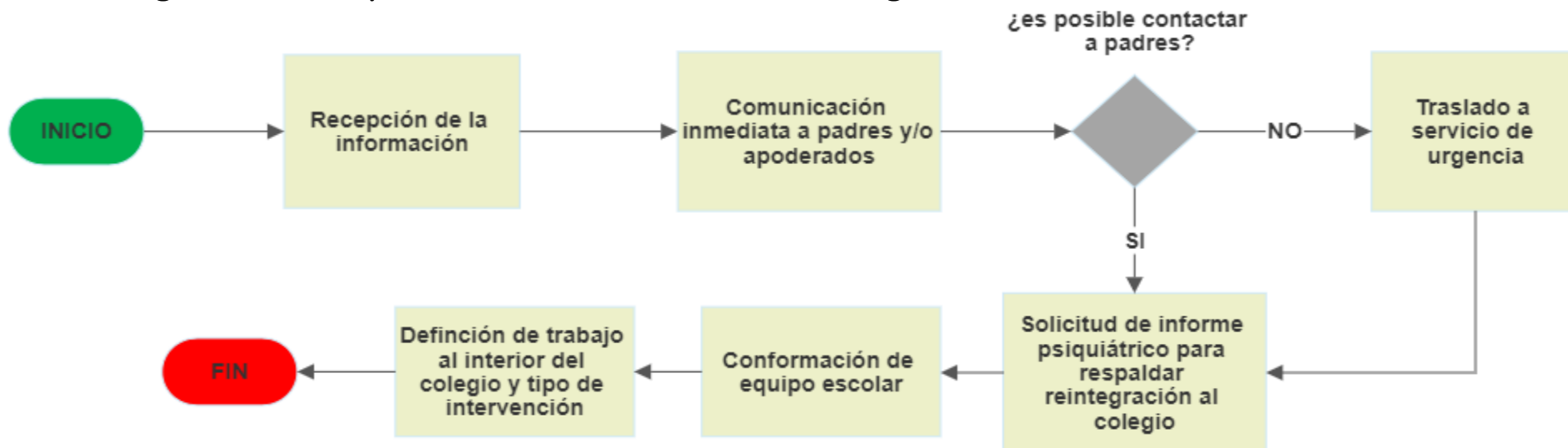

XII.- PROTOCOLO PARA EL ADECUADO MANEJO ANTE SITUACIONES DE INTENTO SUICIDA O SUICIDIO - Fuentes: OMS, OPS, MINEDUC



XII, d)- Frente a gesto suicida y/o intento de suicidio al interior del Colegio:



XII.- PROTOCOLO PARA EL ADECUADO MANEJO ANTE SITUACIONES DE INTENTO SUICIDA O SUICIDIO - Fuentes: OMS, OPS, MINEDUC

XII, e)- Frente al suicidio consumado dentro del recinto escolar:

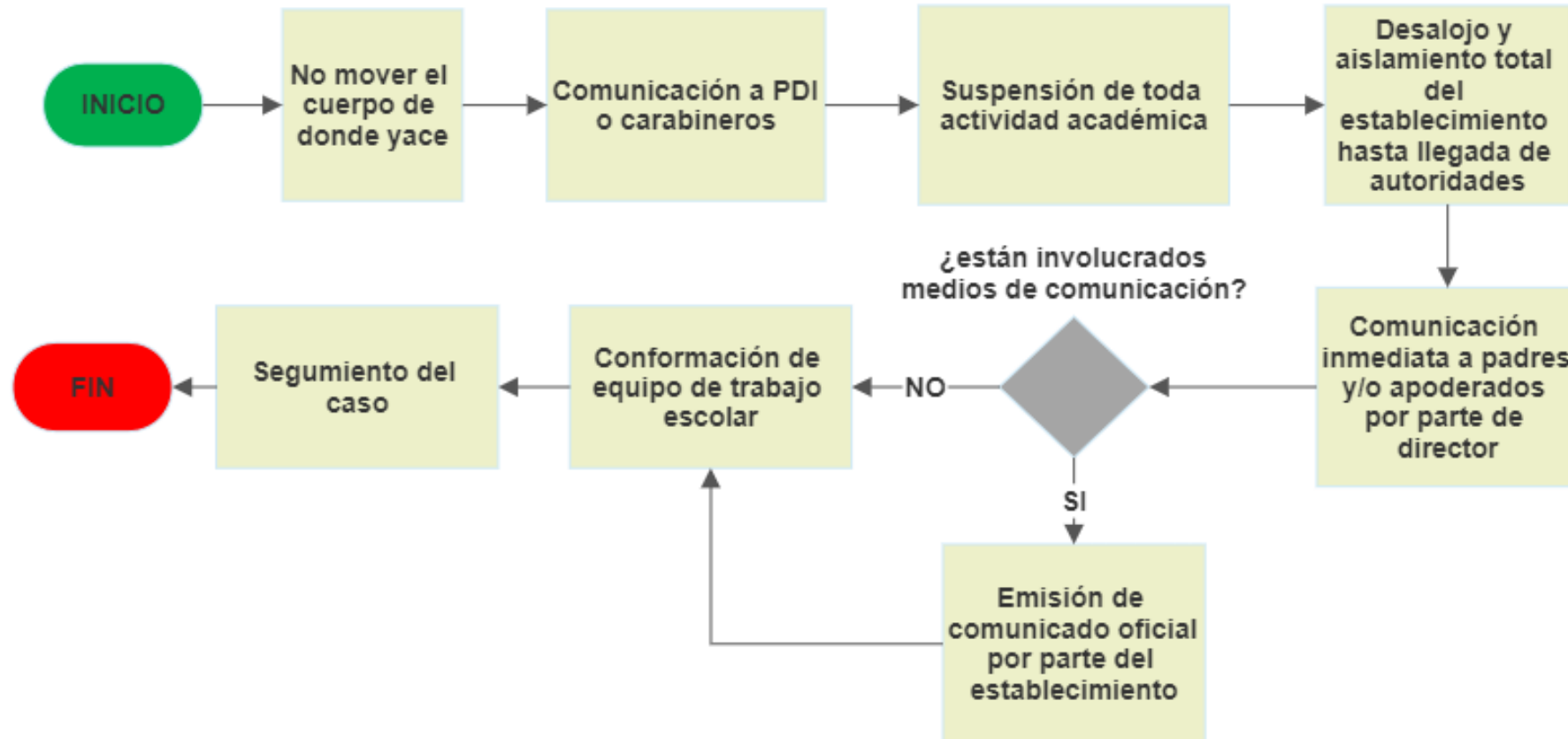

XII.- PROTOCOLO PARA EL ADECUADO MANEJO ANTE SITUACIONES DE INTENTO SUICIDA O SUICIDIO - Fuentes: OMS, OPS, MINEDUC

XII, f)- Frente al suicidio consumado fuera del recinto escolar:

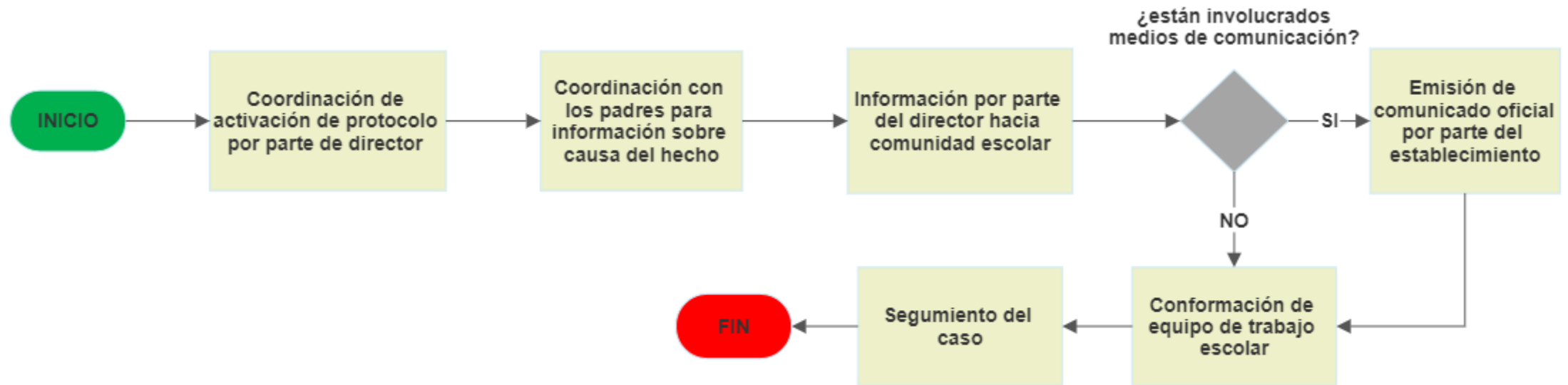

XIV.- PROTOCOLO FRENTE AL USO DE ALCOHOL Y DROGAS

XIV, a)- Ante la sospecha de consumo de drogas y alcohol al interior o fuera del Colegio:

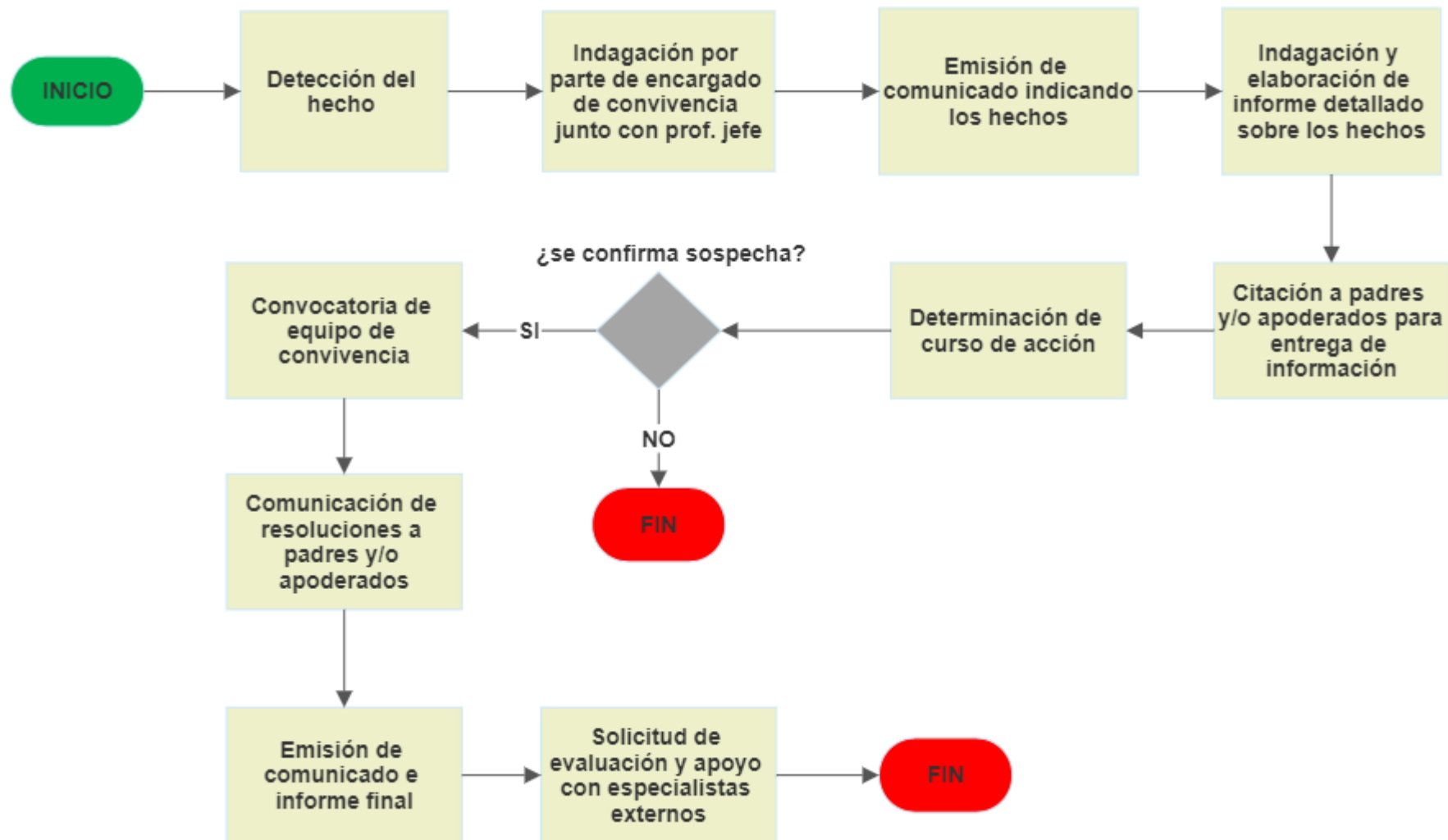

XIV.- PROTOCOLO FRENTE AL USO DE ALCOHOL Y DROGAS

XIV, b)- Ante el consumo de drogas y alcohol al interior o fuera del Colegio:

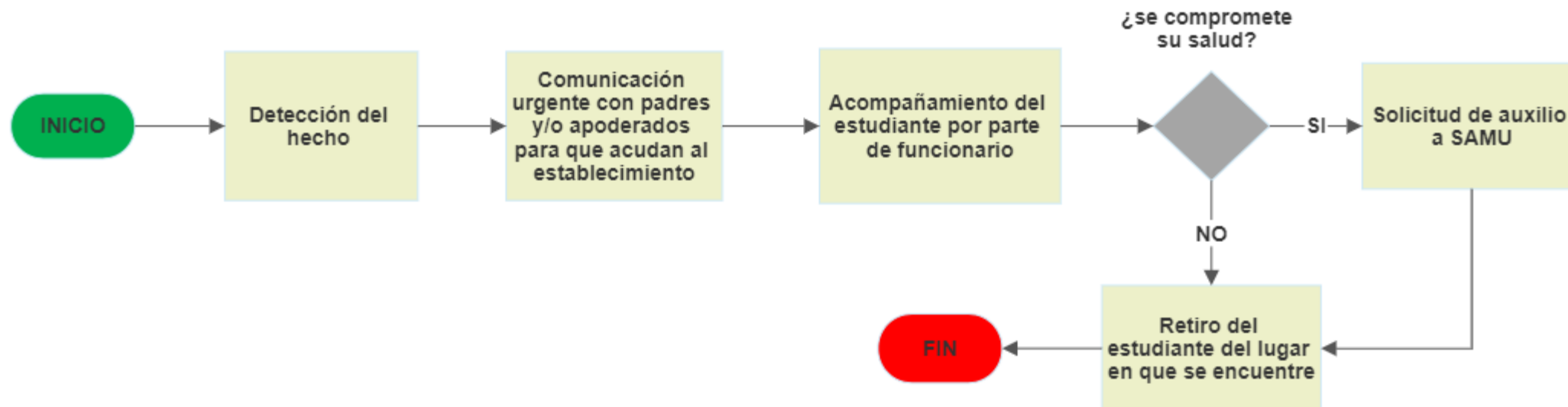

XIV.- PROTOCOLO FRENTE AL USO DE ALCOHOL Y DROGAS

XIV, c)- Ante el tráfico de drogas al interior o fuera del Colegio:

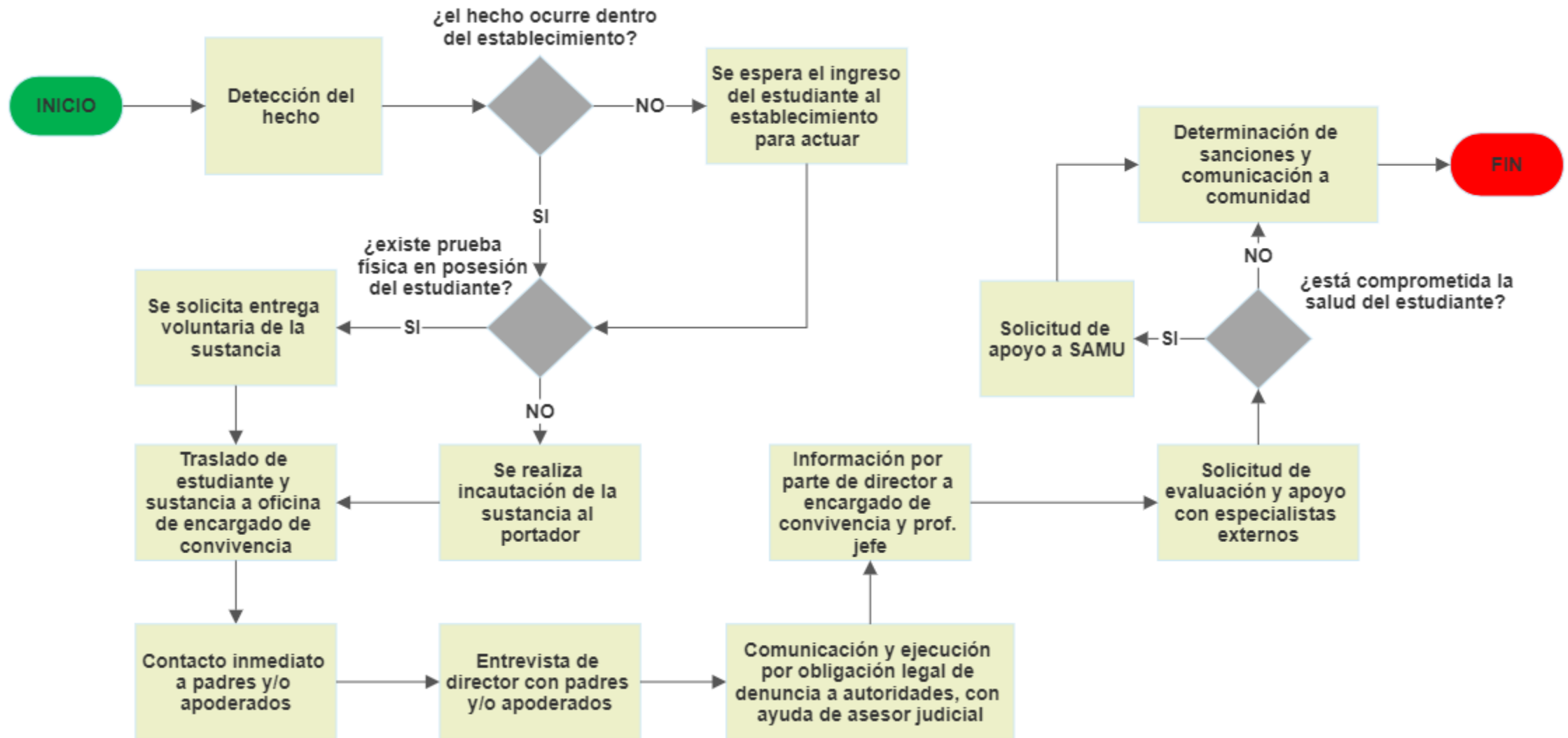

XIV.- PROTOCOLO FRENTE AL USO DE ALCOHOL Y DROGAS

XIV, d)- Ante sospecha o confirmación de consumo de bebidas alcohólicas o cigarrillos al interior o fuera del Colegio:

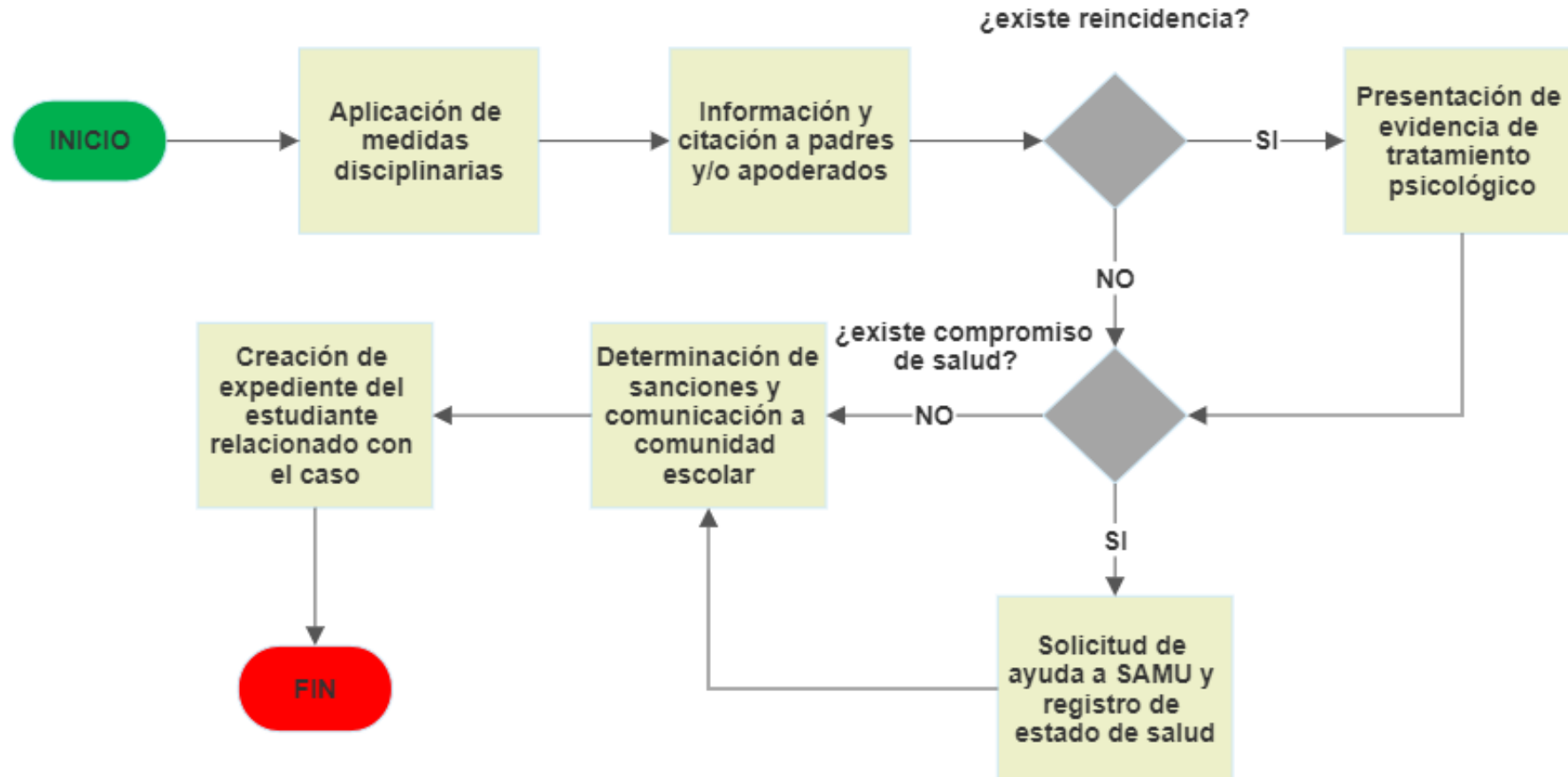

XV.- PROTOCOLO CAMBIO DE CURSO

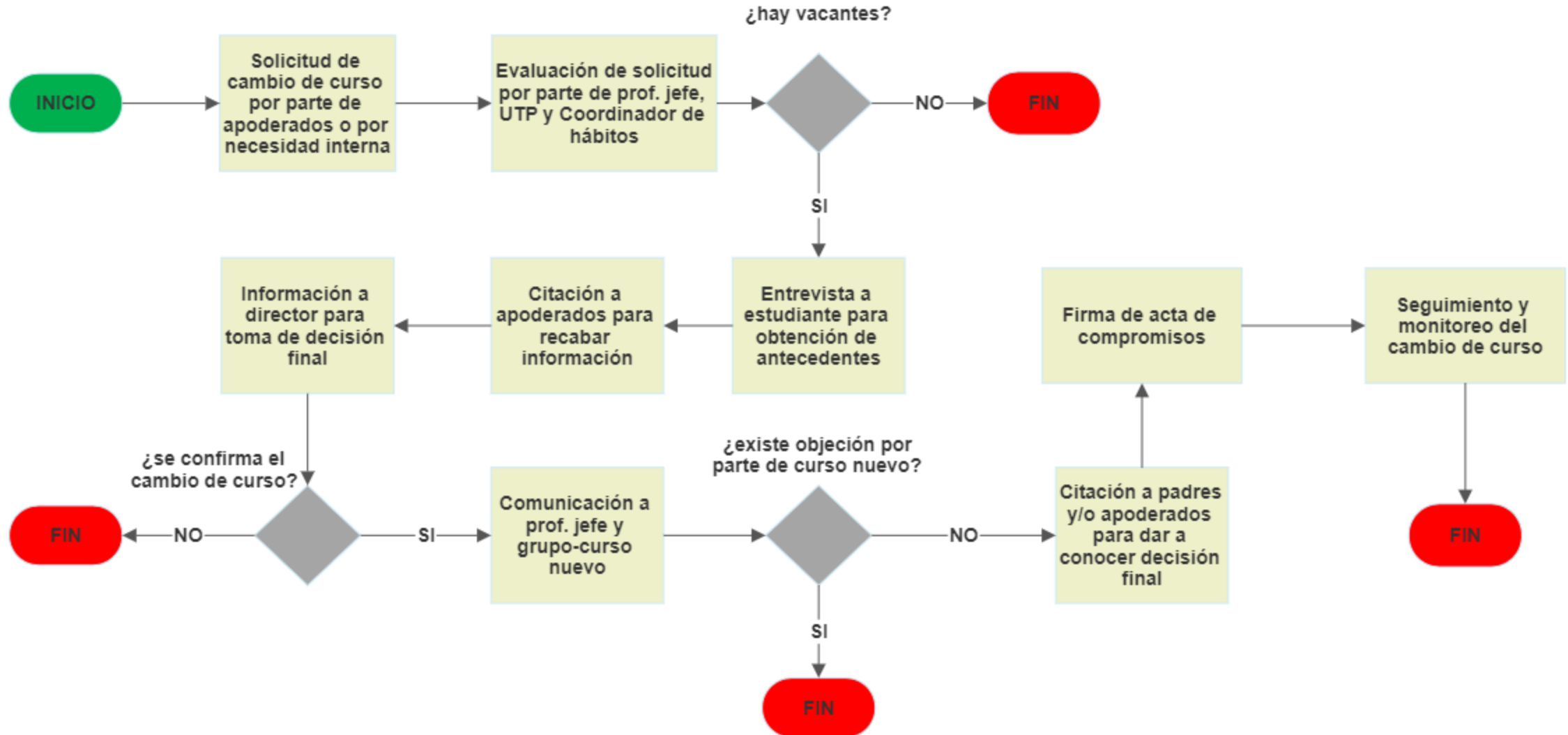

XVI.- PROTOCOLO DESREGULACIÓN EMOCIONAL

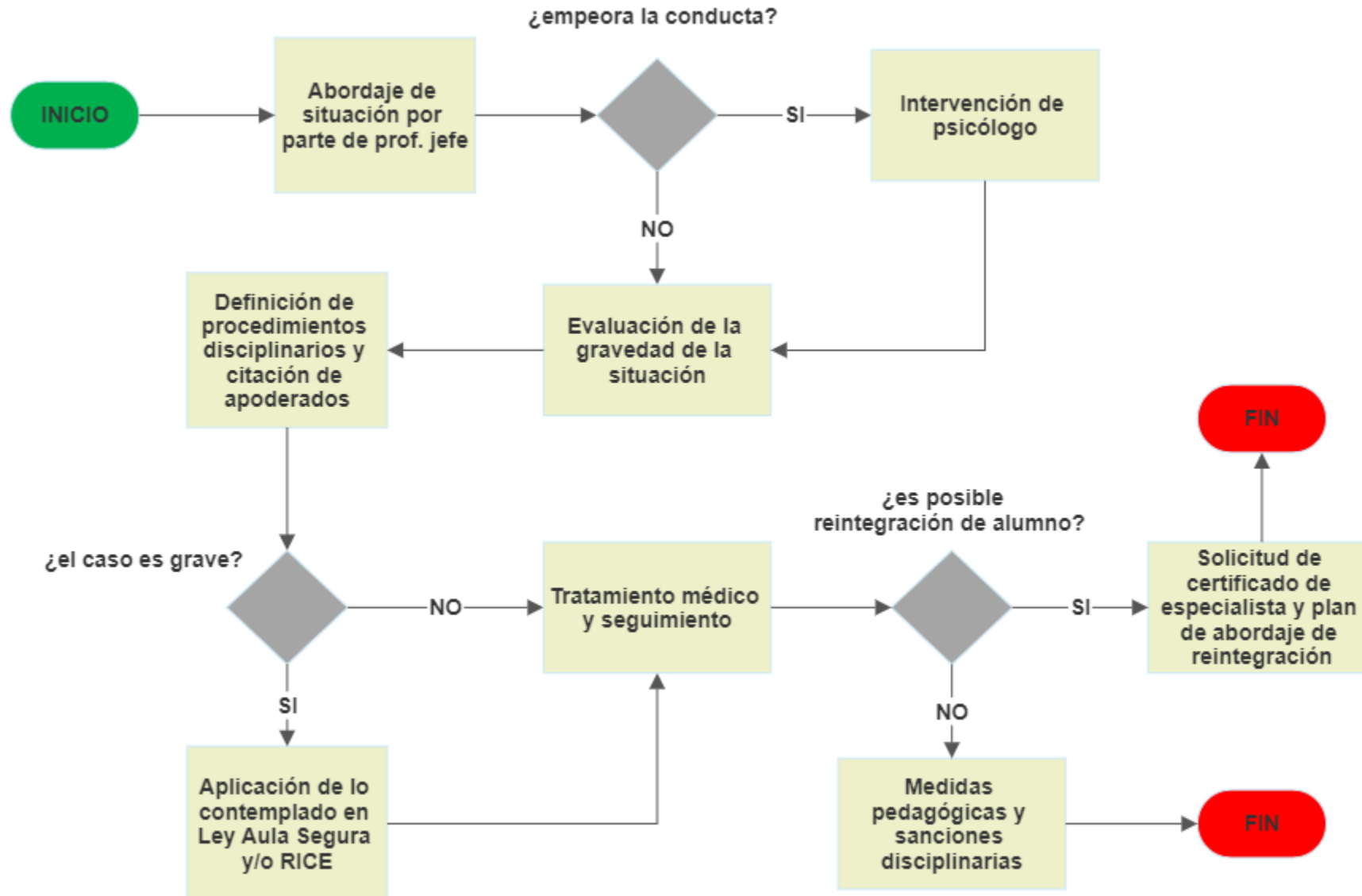

XVII.- REGULACIONES REFERIDAS AL ÁMBITO DE LA SEGURIDAD Y RESGUARDO DE DERECHOS



XVII, a)- Ante emergencia de incendio:

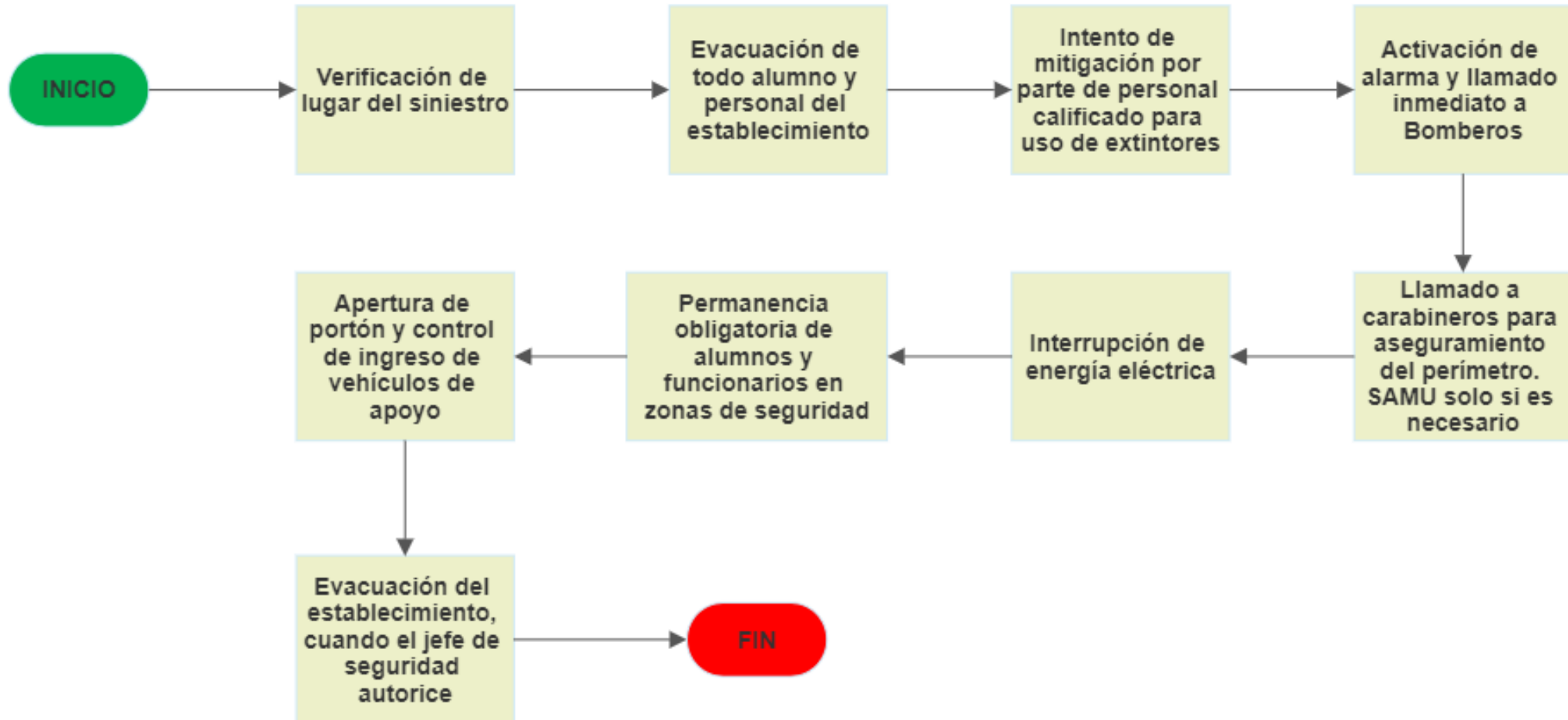

XVII.- REGULACIONES REFERIDAS AL ÁMBITO DE LA SEGURIDAD Y RESGUARDO DE DERECHOS



XVII, b)- Ante emergencia de sismo:

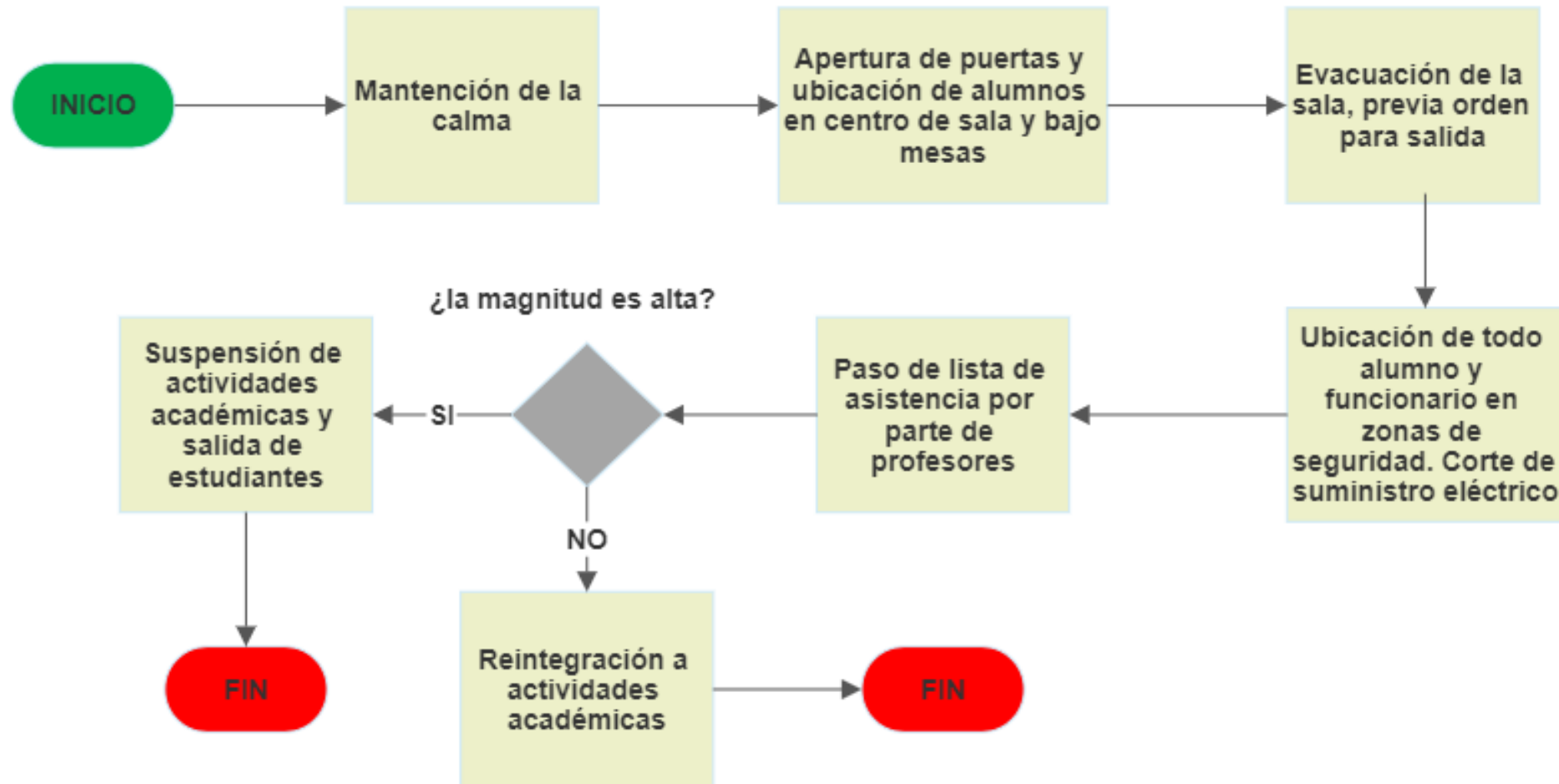

XVII.- REGULACIONES REFERIDAS AL ÁMBITO DE LA SEGURIDAD Y RESGUARDO DE DERECHOS



XVII, c)- Ante emergencia de atentado terrorista y/o bomba:

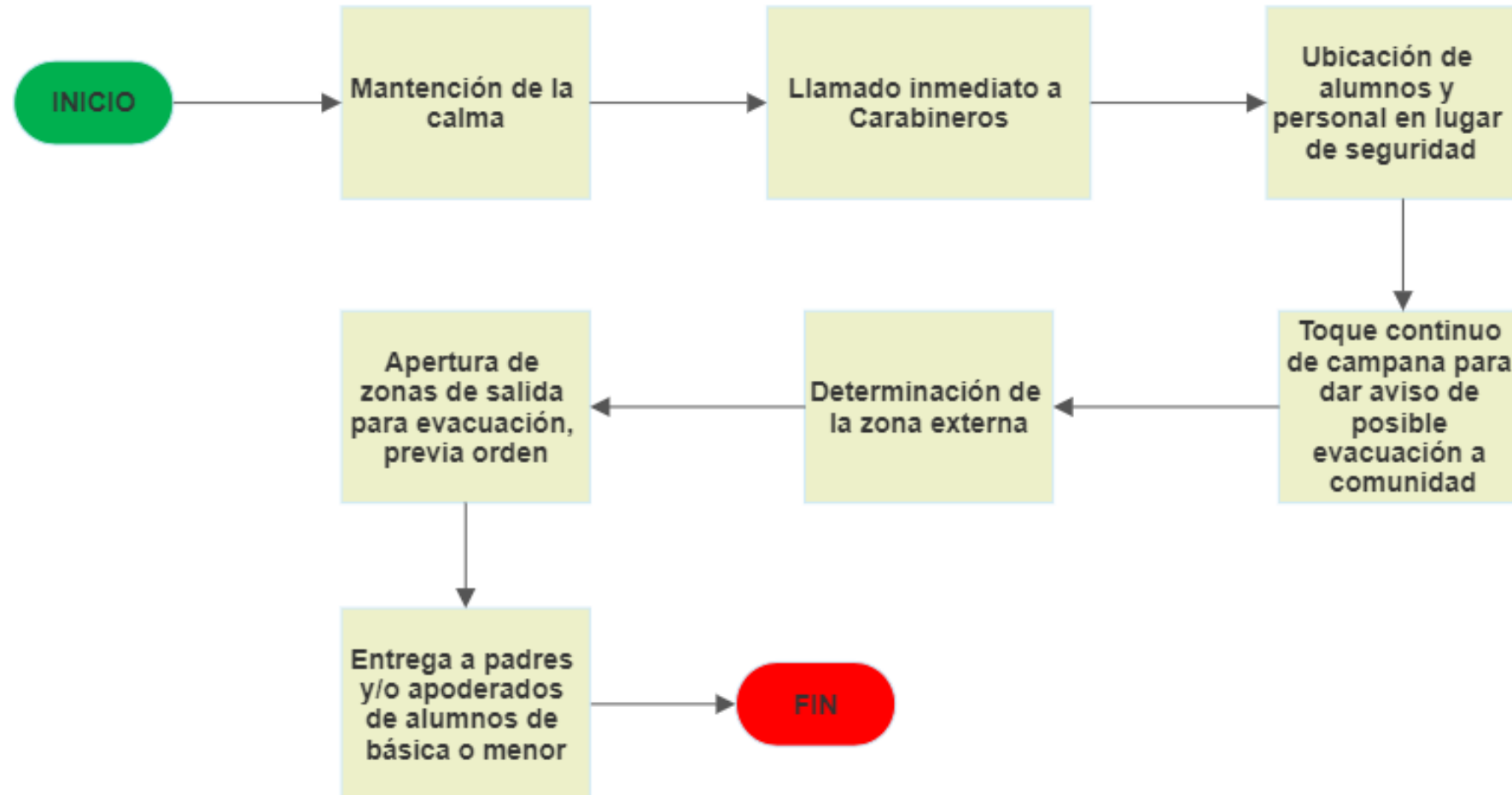

XVII.- REGULACIONES REFERIDAS AL ÁMBITO DE LA SEGURIDAD Y RESGUARDO DE DERECHOS



XVII, d)- En paseos de curso:

