

# CONAKTIV

Neue Statistikmodule in  
ConAktiv 13.5

09. April 2014  
Bootshaus Mannheim



## Kumentag 9.4.2014: Neue Statistikmodule in ConAktiv 13.5

Ihre Vorteile:

- Einfache Definition von monatsbezogenen Auswertungen
- Einfache Gegenüberstellung von Plan- und Ist- Werten
- Schnellere Berechnung der statistischen Werte
- Darstellung der Werte in Diagrammen
- Fazit: Die neuen Statistikmodule geben Ihnen komplett neue einfache Möglichkeiten, Auswertungen selbst oder von uns definieren zu lassen.



## Kumentag 9.4.2014: Neue Statistikmodule in ConAktiv 13.5

### Monatliche Projektstatistik als Report

Donnerstag, 3. April 2014

Projektstatistik

Monat/Jahr	Projekt Nr	Umsatz	Eigenleistungen	Fremdleistungen	Ertrag
		0,00	0,00	0,00	0,00
	TAY100026	0,00	0,00	850,00	-850,00
07		0,00	3.915,00	850,00	-4.765,00
	WAG100040	0,00	360,00	0,00	-360,00
	TAY100026	9.621,99	0,00	0,00	9.621,99
08		9.621,99	360,00	0,00	9.261,99
	WAG100040	34.822,39	0,00	0,00	34.822,39
09		34.822,39	0,00	0,00	34.822,39
	HAL100074	-14.755,00	0,00	0,00	-14.755,00
		0,00	0,00	0,00	0,00
	CONC100048	0,00	0,00	450,00	-450,00
	CONC100049	0,00	0,00	100,00	-100,00
	WAG100038	0,00	0,00	350,00	-350,00
11		-14.755,00	0,00	900,00	-15.655,00
2014		123.945,79	29.798,60	11.881,88	82.265,31
Summe		124.964,79	29.798,60	11.881,88	83.284,31



# Kundentag 9.4.2014: Neue Statistikmodule in ConAktiv 13.5

Monatliche  
Projektstatistik als  
Diagramm

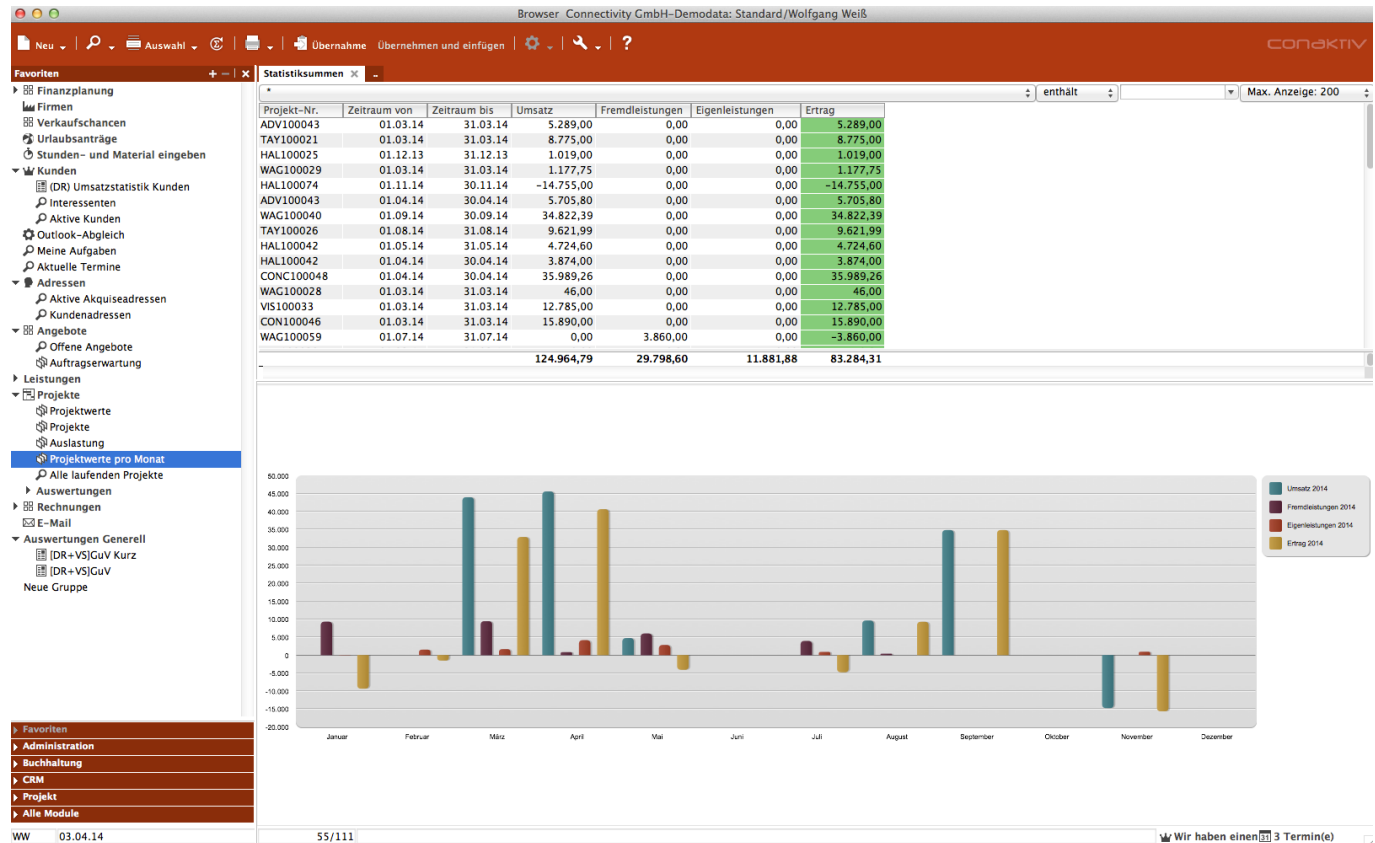



# Kumentag 9.4.2014: Neue Statistikmodule in ConAktiv 13.5

Auslastung Plan  
versus Auslastung  
Ist

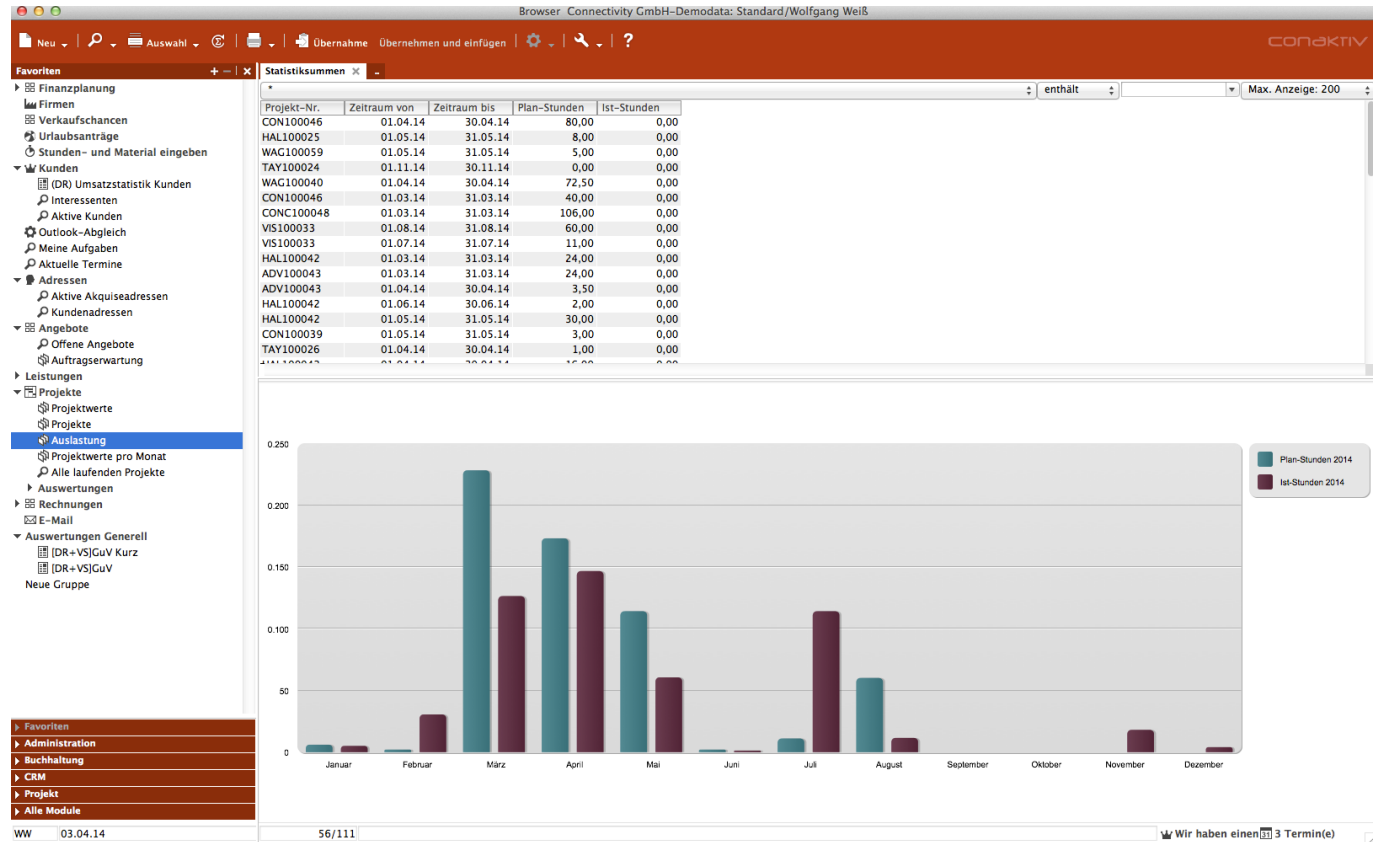



# Kumentag 9.4.2014: Neue Statistikmodule in ConAktiv 13.5

## Projektstatistik einrichten

Administration + - | x Statistikgruppen x -

- Formulare
  - Suchen
    - Angebote: Musterformulare
    - Serienmail Vorlagen
  - Funktionen
- CalDAV\_Kalender
- Statistikberechnungen
- Statistikgruppen**
- Vorbelegung
- Benutzer
- Mitarbeiter
- E-Mail Einstellungen
- Struktur
- Systemparameter
- Methoden
- Übersetzungen
- Tabellen
- List-Editor
- Neue Gruppe

Gruppe Name	Berechnung ab	Wertname 1	Wertname 2	Wertname 3	Wertname 4	Wertname 5	Wertname 6
Projektstatistik	01.01.10	Umsatz	Fremdleistungen	Eigenleistungen			
Ressourcen-Ausl	01.01.10	Plan	Ist				

Statistiksummen (55)		Statistikwerte (233)					
Zeitraum von	Zeitraum bis	Projekt-Nr.	Summenwert 1	Summenwert 2	Summenwert 3	Summenwert 4	Summenwert 5
01.03.14	31.03.14	ADV100043	5.289,00	0,00	0,00	0,00	0,00
01.03.14	31.03.14	TAY100021	8.775,00	0,00	0,00	0,00	0,00
01.12.13	31.12.13	HAL100025	1.019,00	0,00	0,00	0,00	0,00
01.03.14	31.03.14	WAG100029	1.177,75	0,00	0,00	0,00	0,00
01.11.14	30.11.14	HAL100074	-14.755,00	0,00	0,00	0,00	0,00
01.04.14	30.04.14	ADV100043	5.705,80	0,00	0,00	0,00	0,00
01.09.14	30.09.14	WAG100040	34.822,39	0,00	0,00	0,00	0,00
01.08.14	31.08.14	TAY100026	9.621,99	0,00	0,00	0,00	0,00
01.05.14	31.05.14	HAL100042	4.724,60	0,00	0,00	0,00	0,00
01.04.14	30.04.14	HAL100042	3.874,00	0,00	0,00	0,00	0,00
01.04.14	30.04.14	CONC100048	35.989,26	0,00	0,00	0,00	0,00
01.03.14	31.03.14	WAG100028	46,00	0,00	0,00	0,00	0,00
01.03.14	31.03.14	VIS100033	12.785,00	0,00	0,00	0,00	0,00
01.03.14	31.03.14	CON100046	15.890,00	0,00	0,00	0,00	0,00
01.07.14	31.07.14	WAG100059	0,00	3.860,00	0,00	0,00	0,00



# Kumentag 9.4.2014: Neue Statistikmodule in ConAktiv 13.5

## Projektstatistik einrichten

Statistikgruppen Eingeben/Ändern 4 (1/2)

CONAKTIV

Allgemein Statistikberechnungen +

Gruppe Name  Berechnung ab

Beschreibung

Wertname 1	Umsatz	Wertname 6	
Wertname 2	Fremdleistungen	Wertname 7	
Wertname 3	Eigenleistungen	Wertname 8	
Wertname 4		Wertname 9	
Wertname 5		Wertname 10	

Summe bilden  
 Durchschnitt bilden

Zeitraumtyp

Summe nach Projekt

Kategorienname 1	Beleg-Nr	<input checked="" type="checkbox"/> Summe nach Kategorie 1
Kategorienname 2		<input type="checkbox"/> Summe nach Kategorie 2
Kategorienname 3		<input type="checkbox"/> Summe nach Kategorie 3
Kategorienname 4		<input type="checkbox"/> Summe nach Kategorie 4
Kategorienname 5		<input type="checkbox"/> Summe nach Kategorie 5
Kategorienname 6		<input type="checkbox"/> Summe nach Kategorie 6
Kategorienname 7		<input type="checkbox"/> Summe nach Kategorie 7



# Kumentag 9.4.2014: Neue Statistikmodule in ConAktiv 13.5

## Projektstatistik einrichten

Statistikberechnungen Eingeben/Ändern 4 (1/5)

CONAKTIV

**Allgemein**

Statistikgruppe:

Berechnungsname:

Aktion:

Wertspalte:   Negatives Vorzeichen

Tabelle:

Feld	Berechnungsmethode	Formel
Wertfeld: <input type="text" value="Zeilensumme (Zeilensumme)"/>	<input type="text"/>	<input type="text"/>
Datumfeld: <input type="text"/>	<input type="text"/>	<input type="text" value="[Rechnungen]Rechnungsdatum"/>
Beleg-Nr: <input type="text"/>	<input type="text"/>	<input type="text" value="[Rechnungen]Rechnungs_Nr"/>
Kategorie 02: <input type="text"/>	<input type="text"/>	<input type="text"/>
Kategorie 03: <input type="text"/>	<input type="text"/>	<input type="text"/>
Kategorie 04: <input type="text"/>	<input type="text"/>	<input type="text"/>
Kategorie 05: <input type="text"/>	<input type="text"/>	<input type="text"/>
Kategorie 06: <input type="text"/>	<input type="text"/>	<input type="text"/>
Kategorie 07: <input type="text"/>	<input type="text"/>	<input type="text"/>
Kategorie 08: <input type="text"/>	<input type="text"/>	<input type="text"/>
Kategorie 09: <input type="text"/>	<input type="text"/>	<input type="text"/>
Kategorie 10: <input type="text"/>	<input type="text"/>	<input type="text"/>





# Kumentag 9.4.2014: Neue Statistikmodule in ConAktiv 13.5

## Projektstatistik einrichten

Statistikberechnungen Eingeben/Ändern 5 (2/3)

CONAKTIV

Allgemein

Statistikgruppe:

Berechnungsname:

Aktion:

Wertspalte:   Negatives Vorzeichen

Tabelle:

Feld	Berechnungsmethode	Formel
Wertfeld: <input type="text" value="EK (System-Währung) (EKSysCurr..."/>	<input type="text"/>	<input type="text"/>
Datumfeld: <input type="text"/>	<input type="text"/>	<input type="text" value="[Eingangsrechnungen]Beleg_D"/>
Beleg-Nr: <input type="text"/>	<input type="text"/>	<input type="text" value="[Eingangsrechnungen]Eingang"/>
Kategorie 02: <input type="text"/>	<input type="text"/>	<input type="text"/>
Kategorie 03: <input type="text"/>	<input type="text"/>	<input type="text"/>
Kategorie 04: <input type="text"/>	<input type="text"/>	<input type="text"/>
Kategorie 05: <input type="text"/>	<input type="text"/>	<input type="text"/>
Kategorie 06: <input type="text"/>	<input type="text"/>	<input type="text"/>
Kategorie 07: <input type="text"/>	<input type="text"/>	<input type="text"/>
Kategorie 08: <input type="text"/>	<input type="text"/>	<input type="text"/>
Kategorie 09: <input type="text"/>	<input type="text"/>	<input type="text"/>
Kategorie 10: <input type="text"/>	<input type="text"/>	<input type="text"/>



# Kumentag 9.4.2014: Neue Statistikmodule in ConAktiv 13.5

## Projektstatistik einrichten

Statistikberechnungen Eingeben/Ändern 5 (3/3)

CONAKTIV

**Allgemein**

Statistikgruppe:

Berechnungsname:

Aktion:

Wertspalte:   Negatives Vorzeichen

Tabelle:

Feld	Berechnungsmethode	Formel
Wertfeld: <input type="text"/>	<input type="text"/>	[Kalender]Mitarbeiterkosten_S
Datumfeld: <input type="text" value="Arbeitstag (Endetag)"/>	<input type="text"/>	<input type="text"/>
Beleg-Nr: <input type="text" value="Mitarb. (Mitarbeiter_Kuerzel)"/>	<input type="text"/>	<input type="text"/>
Kategorie 02: <input type="text"/>	<input type="text"/>	<input type="text"/>
Kategorie 03: <input type="text"/>	<input type="text"/>	<input type="text"/>
Kategorie 04: <input type="text"/>	<input type="text"/>	<input type="text"/>
Kategorie 05: <input type="text"/>	<input type="text"/>	<input type="text"/>
Kategorie 06: <input type="text"/>	<input type="text"/>	<input type="text"/>
Kategorie 07: <input type="text"/>	<input type="text"/>	<input type="text"/>
Kategorie 08: <input type="text"/>	<input type="text"/>	<input type="text"/>
Kategorie 09: <input type="text"/>	<input type="text"/>	<input type="text"/>
Kategorie 10: <input type="text"/>	<input type="text"/>	<input type="text"/>

CONAKTIV

Vielen Dank  
für Ihre  
Aufmerksamkeit.

Jetzt startet die offene  
Runde.