

Free Multi 2022 / 2023



Panasonics miljøvision 2050

For at opnå "et bedre liv" og "et bæredygtigt globalt miljø" arbejder Panasonic hen imod at producere energi, der overstiger den forbrugte energi, og udnytte den mere effektivt for at tilstræbe et samfund med ren energi og en mere behagelig livsstil.

2050



Energi forbrugt < Energi produceret

Et af initiativerne i Panasonics miljøvision 2050 er at tilbyde produkter med større energieffektivitet. I 2018 fejrede vi 60-årsdagen for vores Heating & Cooling Solutions-forretning. Takket være vores mangeårige erfaring har vi kunnet lancere en række produkter, der bidrager til at skabe et mere CO₂-frit samfund.

Nuværende status på forbrugt energi og produceret energi

Energi forbrugt af Panasonics forretningsaktiviteter og produkter.

10 Energi forbrugt

Ren energi produceret og/eller gjort tilgængelig af Panasonic-produkter osv.

1 Energi produceret

Vi arbejder på at realisere miljøvision 2050

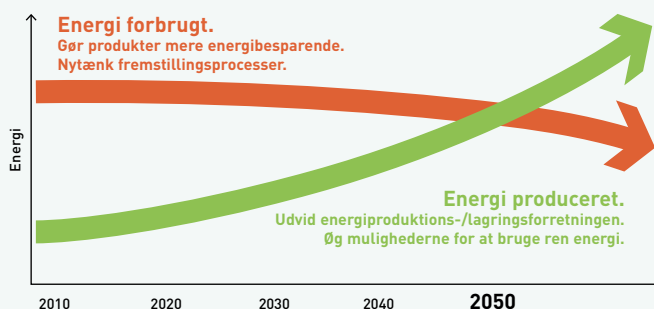



Projekter med og casestudies af Panasonic opvarmnings- og køleløsninger



Panasonic, en partner med den nødvendige viden og erfaring, så dine mål og miljøbehov kan blive opfyldt.

Integreret teknologi, som giver bedre arbejdsmiljø, nem installation, yderst effektiv ydelse og energibesparelse.

Vores primære mål er at levere distribuerede tjenester og B2B-integrerede løsninger.

Panasonic gør tingene nemmere for dig ved at tilbyde et centralt kontaktpunkt fra systemdesign og -vedligeholdelse. Takket være vores store erfaring inden for processer, teknologier og komplekse forretningsmodeller kan vi tilbyde effektive løsninger, som ikke blot reducerer omkostningerne, men også er effektive, brugervenlige, pålidelige og innovative. Desuden tilbyder vi vores kunder ekstra fordele ved at yde support i forbindelse med projekter til systemintegration, som vi tilbyder fra hele vores lange række af tjenester og løsninger.

Som global virksomhed har vi de økonomiske, logistiske og tekniske ressourcer, der skal til for at udvikle komplekse, omfattende løsninger, lokalt såvel som internationalt, og til at implementere dem til tiden og inden fra budgettet.



Aquarea-varmepumper leverer varme og varmt vand til nybyggeri af huse i landområder i Storbritannien. **Aquarea**



Det nye Hotel Vincci Gala med klasse-A-effektivitet, op til 70 % energibesparelse. Barcelona, Spanien. **ECOi - ECO G**



STEMCELL Technologies, et globalt bioteknologisk firma, installerede CO₂-kondenseringsenheder – CR-serien til kølerum på lageret. Frankrig. **Køling**



EDEKA-supermarkedet i Tyskland, det første supermarked, der bruger vedligeholdelsesfri nanoe™ X-teknologi til bedre indeluftkvalitet. Tyskland. **ECOi og nanoe™ X**



Aquarea T-CAP leverer en komplet løsning til opvarmning, køling og varmt brugsvand til renovering af et luksushus i Voorthuizen, Holland. **Aquarea**



CÉDRUS LIGET, et komplekst byggeri med lejligheder, penthouses, showrooms osv. Ungarn. **ECOi-W – ECOi – PACi**

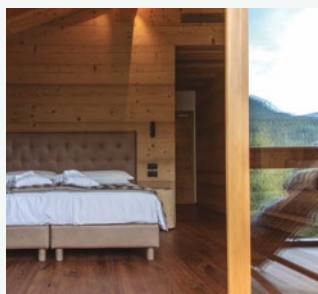

Dolomiti Lodge Alverà-hotel med pæne træmøbler i Cortina d'Ampezzo, Italien. **ECOi**



Showroom for Liaigre, velkendt luksusdesignarkitekt i Paris, Frankrig. **ECOi**



Marina Village Greystones. 205 lejligheder og 153 huse. Irland. **Aquarea**



ITK Engineering GmbH. En innovativ kontorbygning i Tyskland. **ECOi - PACi**



En historisk bygning på Amsterdams Marineterrein. Holland. **ECOi-W**



Nolan's-supermarkedet i Irland installerer de første Panasonic CO₂-køleaggregater – CR-serien til demoer. Irland. **Køling**

Et ønske om at udvikle produkter, der tilfører værdi



"Idet vi erkender vores ansvar som producenter, vil vi gøre vores yderste for at styrke fremskridt og udvikling af samfundet samt menneskers velfærd, og dermed være med til at forbedre livskvaliteten i hele verden."

Den grundlæggende ledelsesmålsætning fra Panasonic Corporation blev formuleret i 1929 af virksomhedens grundlægger, Konosuke Matsushita.

Panasonic bliver en af de første japanske fabrikanter af klimaanlæg i Europa.



Lancering af det første klimaanlæg til installation i boligen.



1958

Verdens første klimaanlæg udstyret med nanoe™



Introducerer det første gasdrevne VRF-klimaanlæg.



1985

1971

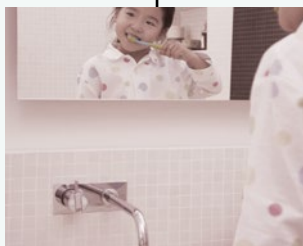

Panasonic lancerer den første højeffektive luft-til-vand-varmepumpe i Japan.

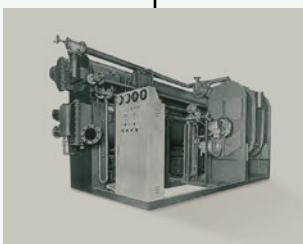

Påbegynder produktion af absorptionskøleanlæg.

1982

1989

2008

2010

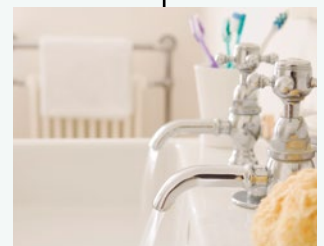

Nyt Aquarea. Panasonic introducerer Aquarea, et innovativt nyt lavenergisystem i Europa.



Introducerer verdens første VRF-system med 3 rør med samtidig opvarmning og køling.



Vitaliser fremtiden med luft

Vi har exceptionelle udfordringer i vor tid.

Hvis verden skal bevæge sig trygt fremad, skal den overvinde de alvorlige trusler fra de nye globale pandemier og nedbrydningen af miljøet. Den skal finde måder i lille og stor målestok til at reducere de belastninger, der påvirker folks sundhed og stabiliteten af deres samfund.

Hos Panasonic udnytter vi luftens kraft til at skabe positive forandringer.

Luft, der gavner krop og sind.

Luft, der giver energi til de steder, hvor folk samles for at arbejde og lege.

Luft, der reducerer vores byrde på jorden.

Med mere end et århundredes forskning og ekspertise til at vise os vej bruger vi luft til at åbne en mere håbefuldst og vital fremtid for alle.

Nye GHP-enheder.
Panasonics gasdrevne
VRF-systemer er ideelle til
projekter med
energibegrænsning.



Nye VRF-systemer
ECOi EX med
ekstraordinær
energibesparelse.



Panasonic lancerer en ny
serie kølere under navnet
ECOi-W.



Mini VRF R32 op til 10
varmepumper.
Fremragende effektivitet i
et kompakt kabinet.



2012

2015

2016

2018

2019

2020

2021

Forventninger
til fremtiden



CO₂-køleaggregater i Europa.
Den ideelle løsning til
supermarkeder, butikker og
tankstationer.



Det første hybridsystem
med VRF og GHP i
Europa.



nanoe™ X, teknologi, der
benytter hydroxylradikaler.
Bedre beskyttelse døgnet
rundt.

100 % Panasonic, DNA'et i japansk håndværk

Vi anvender avancerede teknologier, der reelt gør livet bedre, og efterlever et uovertruffent engagement i produktkvalitet. Panasonic bygger på den japanske tradition for kompromisløs, verdensomspændende kvalitetskontrol, udvikling og fremstilling af fine produkter og levering af dem til kunder overalt.

**JAPANSK
KVALITET**





Hos Panasonic mener vi, at det bedste klimaanlæg er et, der fungerer stille og effektivt i baggrunden og samtidig påvirker miljøet mindst muligt.

Folk, der bruger vores produkter, kan se frem til mange års høj kvalitetsdrift uden behov for konstant service. Som led i vores stringente design- og udviklingsproces gennemgår Panasonic klimaanlæg en række strenge tests for at sikre, at de er effektive og pålidelige på langt sigt. Enkeltdelene eller de færdige produkter testes for holdbarhed, vandtæthed, modstandsdygtighed over for stød og støj.

Takket være alle disse tidskrævende kvalitetstests overholder Panasonic klimaanlæg branchestandarder og -forskrifter i alle de lande, hvor de sælges.

International standardkvalitet

For at opretholde virksomhedens gode omdømme rundt om i verden bestræber Panasonic sig hele tiden på at tilbyde kvalitet med mindst mulig miljøpåvirkning.



Pålidelige dele, der overholder eller overgår branchestandarder

I alle de lande, hvor Panasonic klimaanlæg sælges, overholder vores produkter alle de obligatoriske branchestandarder og -forskrifter. Desuden gennemfører Panasonic strenge tests for at sikre, at delene og materialerne er holdbare. Styrken af det harpiksmateriale, der bruges i en propelblæser, dokumenteres i form af en trækprøve.



Overholdelse af stofbegrænsningerne i henhold til RoHS-direktivet og REACH-forordningen.

Panasonics produkter og anvendte materialer overholder nøje de begrænsninger af kemiske stoffer, som er fastsat i RoHS-direktivet eller REACH-forordningen. Under udviklingen og produktionen af vores dele foretages der strenge inspektioner af over 100 materialer for at sikre, at der ikke anvendes farlige stoffer.



Sofistikeret produktionsproces

Produktionslinjerne til Panasonics klimaanlæg anvender højt avanceret teknologi til fabriksautomatisering for at sikre, at produkterne fremstilles med fokus på kvalitet, så de opfylder forventningerne til pålidelighed og driftssikkerhed.

Holdbarhed

Hos Panasonic ved vi, hvor vigtig en lang brugslevetid med minimal vedligeholdelse er. Det er derfor, vi udsætter vores klimaanlæg for en lang række strenge holdbarhedstests.



Test af holdbarhed på langt sigt

For at sikre holdbarhed og stabil drift i mange år gennemfører vi en langsigtet, kontinuerlig driftstest under meget mere krævende forhold end de faktiske driftsforhold.



Pålidelighedstest af kompressorer

Efter den kontinuerlige driftstest fjerner vi kompressoren fra en udvalgt udendørsenhed, skiller den ad og undersøger de interne mekanismer og dele for potentielt svigt. Dette hjælper med at sikre den langsigtede ydeevne under ekstremt krævende forhold.

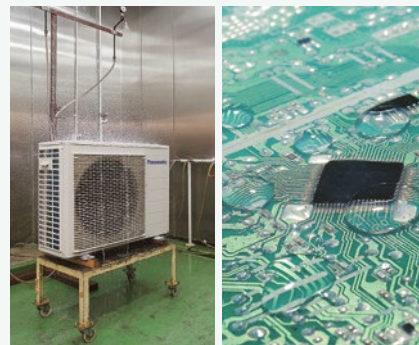

Vandtæthedstest

Enheden, som udsættes for regn og blæst, overholder IPX4-specifikationerne for vandtæthed. Printkortdele med kontakter indstøbes i harpiks for at undgå uønsket påvirkning, hvis de udsættes for vand (hvilket er usandsynligt).

Et klimaanlægsmærke, der er tillid til verden over

Panasonic - går foran inden for opvarmning og køling.

Med mere end 50 års erfaring og salg til mere end 120 lande verden over er Panasonic blandt de førende i opvarmnings- og kølingsbranchen.

Med et varieret netværk af produktions-, forsknings- og udviklingsafdelinger leverer Panasonic innovative produkter med banebrydende teknologier, som sætter standarden for klimaanlæg på verdensplan.





Fra, til og af Europa

I 2018 begyndte Panasonic at producere luft-til-vand-varmepumper på sin fabrik i Pilsen, Tjekkiet. Med en optimal kombination af højt kvalificeret personale og automatisering af produktionen kan den forventede høje vækst i efterspørgslen i Europa imødekommes med fremragende kvalitetsstandarder.



Fabrik i Pilsen, Tjekkiet

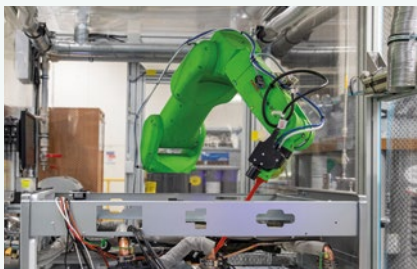

Organisation med mere end 40 års erfaring i Europa

Hos Panasonic ved vi, at vi stadig har det bedste til gode. Det er derfor, vores klimaansættelses- og varmepumpeløsninger til stadighed opgraderes. Panasonic tilbyder vores kunder innovative produkter på opvarmnings- og kølemarkedet i hele Europa og er ambitiøs nok til ikke blot at opfylde disse krav, men også at overgå dem. Vores teknologi- og designteams har fingeren på pulsen, når det drejer sig om fremtidens behov. Vi bestræber os på at fremstille mindre, mere støjsvage og mere effektive løsninger med bedre teknologiske funktioner, der kan reducere energiforbruget og samtidig sørge for komfortable temperaturforhold for brugeren.

Panasonic R&D Center Germany GmbH.

Panasonics European Research & Development Center fokuserer på udvikling af teknologi til intelligente og klimavenlige fremtidsprodukter såsom lydvideo, kommunikation og energiløsninger.



Panasonic R&D Center Germany GmbH.

38 uddannelsescentre i 19 lande i Europa

Panasonic PRO Academy

Opvarmning- og kølingsbranchen ændrer sig hastigt – nye teknologier, nye forskrifter og nye løsninger, der kræver, at fagfolk løbende opfrisker deres viden. Panasonic tager sit ansvar for sine distributører, beskrivere og installatører alvorligt og har udviklet et omfattende uddannelsesprogram med 38 uddannelsescentre i 19 lande i Europa.



PRO Club. Panasonic's professionelle hjemmeside

Panasonic har et imponerende sortiment av supporttjenester til designere, beskrivere, ingeniører og distributører, der arbejder på opvarmnings- og kølemarkeder.

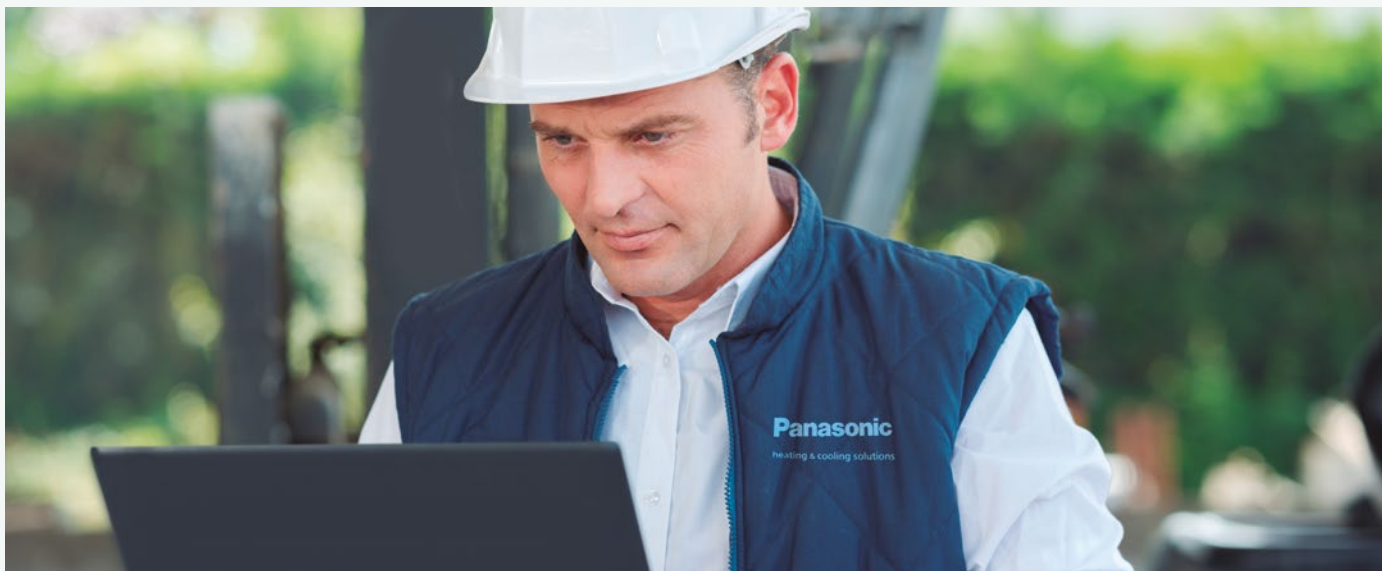

Panasonic PRO Club (www.panasonicproclub.com) er et onlineværktøj, der gør dit liv lettere! Du skal blot registrere dig, og så har du en masse funktioner til rådighed gratis på din computer eller smartphone, uanset hvor du er!

- Udskriv kataloger med dit logo og dine kontaktoplysninger
- Få adgang til det omfattende bibliotek med professionelle design-, udvælgelses- og beregningsværktøjer (Aquarea Designer, VRF-software, kølervælger osv.)
- Få overensstemmelsesdokumenter og alle andre dokumenter, du har brug for
- Download alle service-, slutbruger- og installationsmanualer
- Download energimærker i PDF-format ved hjælp af energimærkegeneratorerne
- Download Revit- og CAD-filer og specifikationstekster
- Se, hvad du skal gøre med fejlkoder (fejlkodeøgning efter fejlkode eller enhedsref.)
- PRO Academy: Tilmeld dig uddannelse
- Download produktbilleder i høj opløsning, reklamer og gode råd om dekoration
- Få kendskab til særtilbud og kampagner
- Læs de seneste nyheder først

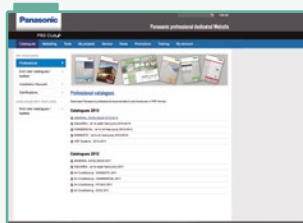

Download nemt Panasonic's servicedokumentation og brochurer.

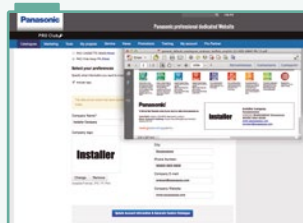

Tilpas brochurer med dit logo og dine kontaktoplysninger. Gem og udskriv PDF'en.



Energimærkningsgenerator. Download energimærkning for enhver enhed i PDF-format.

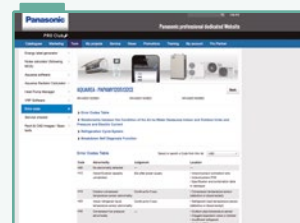

Fejlkode på din smartphone og PC: Søg efter fejlkode eller modelreference. Onlineversion + downloadversion til offlinebrug.

Panasonic PRO Club er fuldstændig kompatibel med tabletter og smartphones.

Download fra www.panasonicproclub.com, eller brug blot denne QR-kode til at forbinde din smartphone til PRO Club.





Panasonic leverer specialudviklet software og skræddersyede værktøjer, der hjælper systemdesignere, -installatører og -forhandlere med meget hurtigt at vælge, designe og dimensionere systemer eller oprette diagrammer over kabelføring eller hydraulik med et tryk på en knap.

Aquarea Designer – onlineværktøj

Med Panasonic's onlineværktøj kan man enkelt og nemt udvikle projekter. Dette nyudviklede værktøj er optimeret til at hjælpe HVAC-fagfolk med let at identificere den mest hensigtsmæssige Aquarea luft-til-vand-varmepumpe til en bestemt applikation.

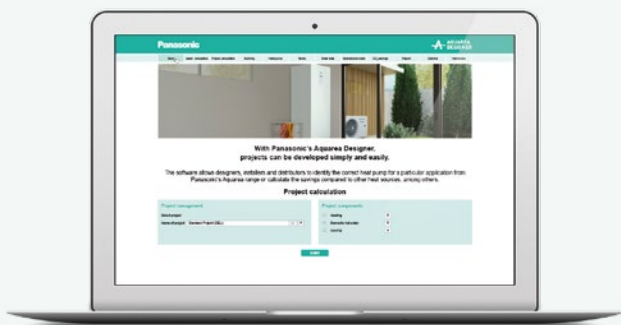

Hurtig vælger til klimaanlæg til bolig

Dette brugervenlige onlineværktøj til vores sortiment til boliger gør det muligt at vælge det bedste system opdelt i to eller flere enheder til hvert projektbehov og få specifikationerne for den pågældende applikation.



VRF Designer

Denne pakke bygger på ECOi VRF Designer-softwarens succes og giver designere, installatører og forhandlere af klimaanlæg et program til at designe og dimensionere projekter til Panasonic's VRF-sortimenter.



Åbn BIM

Design, analyse og BIM-modellering af Panasonic VRF og luft-til-vand-varmepumpesystemer. Genererer dokumenter, 3D-modeller, diagrammer og tegninger. Denne enhed er integreret i Open BIM-workflowet via BIMserver.center-plattformen.

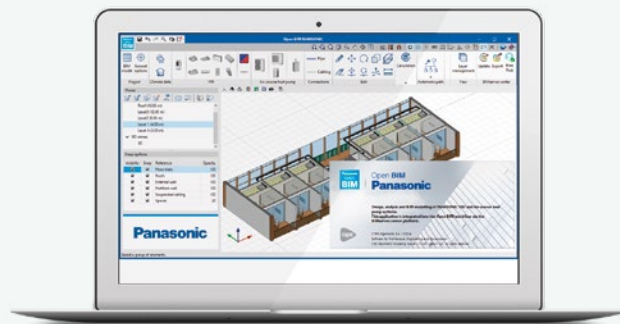

Kølerkonfigurator

Denne onlinesoftwareløsning tilbyder et komplet værktøj, der giver brugeren mulighed for nøjagtigt at beregne ydeevnen under specificerede forhold og vælge og konfigurere vores sortiment af erhvervskølere, -varmepumper og ventilationskonvektorer. Den giver også en omfattende rapport, der kan deles med kunder.

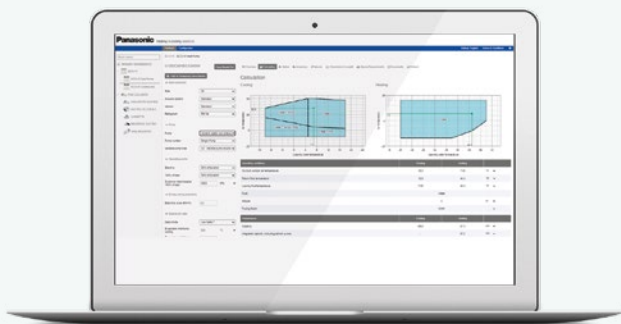

Kølingsværktøj

Panasonic har lanceret en ny onlineregnermaskine til at hjælpe ingeniører, installatører og teknikere til hurtigt at foretage beregninger, når de specificerer løsninger til erhvervskølesystemer.

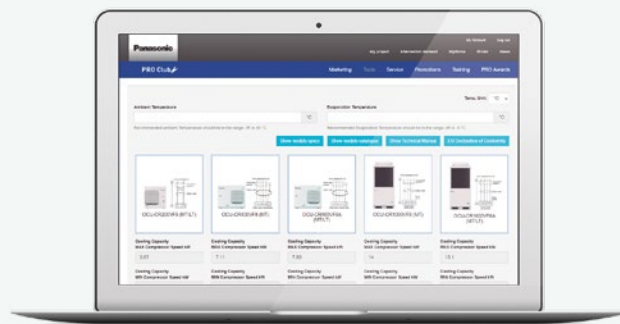

Panasonic varmepumper med topteknologi

Oven i alt det lægger vi så raffinerede og elegante designs. Sådan er vores varmepumper: innovative indvendigt og smukke udvendigt.





Panasonics varmepumper er fremtidens foretrukne varmekilde

Lederskab er ikke noget, man bare får. Det er noget, man skal vise. Derfor vi hos Panasonic hver eneste dag bestræber os på at gøre vores varmepumper yderst pålidelige og overraskende effektive med minimal støjbelastning og det mindst mulige miljømæssige fodaftryk.

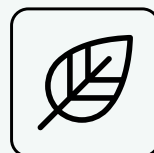

ETHEREA

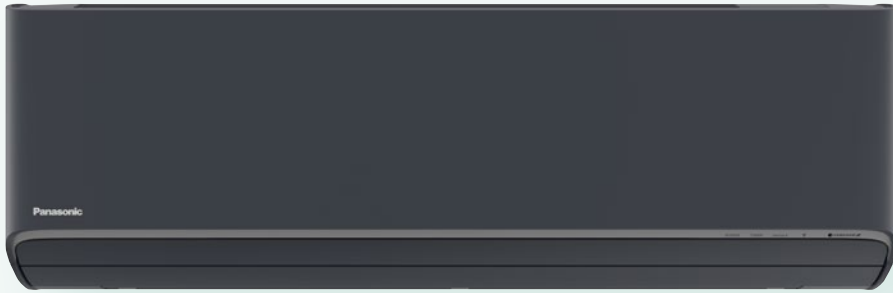

Panasonic varmepumpesystemer til boliger

Hvis der skal bruges klimaanlæg til mere end ét rum, tilbyder Panasonic en lang række muligheder med opdeling i flere enheder.

Inviter naturens balance indenfor	→ 16
Panasonic Comfort Cloud-appen	→ 20
Stemmestyring. Ord gør mere end handlinger	→ 24

Free Multi system	→ 26
Free Multi R32 kombinationstabeller	→ 30

Styring og tilslutning	→ 48
Tilbehør og kontrols	→ 49

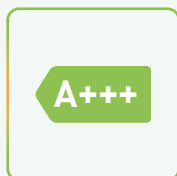
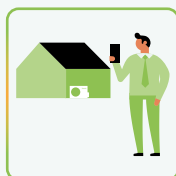

Inviter naturens balance indenfor



nanoe™ X, teknologi, der benytter hydroxylradikaler.



I nutidens sundhedsbevidste verden bekymrer vi os om motion, hvad vi spiser, og hvad vi rører ved. Vi tænker også på, hvad vi indånder, og der findes teknologi til at tage den gode udeluft med indenfor.



Hydroxylradikaler (også kendt som OH-radikaler) findes i overflod i naturen og har evnen til at hæmme forurenende stoffer, virusser og bakterier for at rengøre og reducere lugt. nanoe™ X-teknologi kan tage disse utrolige fordele indenfor, så hårde overflader og bløde møbler kan blive renere, og indemiljøet et rarere sted at være, uanset om det er hjemme, på arbejde, på hoteller, i butikker, i restauranter osv.

En naturligt forekommende proces

Hydroxylradikaler er ustabile molekyler, der leder efter andre elementer som hydrogen, som de kan indfange og reagere med. Takket være denne reaktion har hydroxylradikaler potentialet for at hæmme væksten af forurenende stoffer såsom bakterier, virusser, mug og lugte ved at nedbryde dem for derved at reducere de ubehagelige virkninger. Denne naturligt forekommende proces har væsentlige fordele, der kan forbedre indemiljøet.



Hydroxylradikaler i naturen

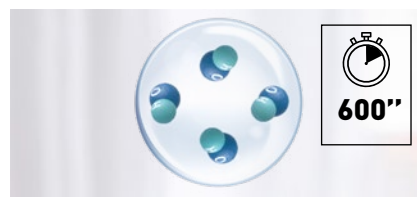

Hydroxylradikaler i vand

Ved at skabe hydroxylradikaler indeholdt i vand booster nanoe™ X-teknologien væsentligt deres effektivitet og øger hydroxylradikalernes levetid fra mindre end et sekund i naturen til mere end 600 sekunder, 10 minutter, så nanoe™ X let kan blive spredt rundt i rummet.

Panasonics nanoe™ X-teknologi går et skridt videre og tager naturens rengøringsmiddel – hydroxylradikaler – med inden døre for at skabe et ideelt miljø

Takket være nanoe™ X's egenskaber kan en række forurenende stoffer såsom visse slags bakterier, virusser, mug, allergener, pollen og visse farlige stoffer hæmmes.

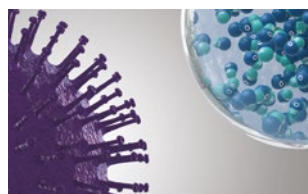

1 | nanoe™ X når effektivt forurenende stoffer.



2 | Hydroxylradikaler denaturerer proteinerne i forurenende stoffer.

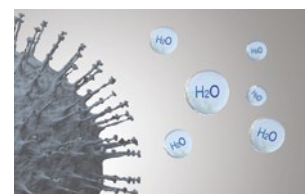

3 | Forurenende stoffers aktivitet hæmmes.

Naturens velværefordele er velkendte – men kender du hydroxylradikalernes kraft?

Hvad er unikt ved nanoe™ X?

Hydroxylradikaler hæmmer forurenende stoffer og visse slags virusser og bakterier for at gøre rent og reducere lugt. Takket være denne avancerede teknologi kan selv tætvævet stof behandles med denne løsning, så både gardiner, persienner, gulvtæpper og møbler kan drage fordel af denne teknologi til at hæmme farlige stoffer – også på hårde overflader og naturligvis i den luft, vi indånder.



Virker på tekstiler og overflader

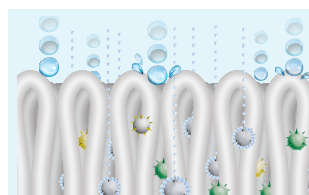

1 | Med en størrelse på en milliardtedel af en meter er nanoe™ X meget mindre end damp og kan trænge dybt ind i tekstiler for at reducere lugt.

Længere levetid



2 | Eftersom nanoe™ X indeholdes i bittesmå vandpartikler, har det en længere levetid og kan spredes rundt i rummet.

Stor mængde



3 | nanoe X Generator Mark 2 producerer 9,6 billioner hydroxylradikaler i sekundet. Den større mængde hydroxylradikaler i nanoe™ X giver bedre hæmning af forurenende stoffer.

Uden vedligeholdelse

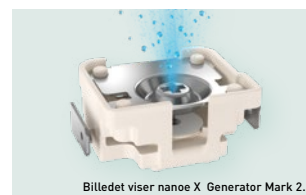

Billedet viser nanoe X Generator Mark 2.

4 | Ingen vedligeholdelse eller udskiftning kræves. nanoe™ X er en løsning uden filter, der ikke kræver vedligeholdelse, da dens forstøvningselektrode er omgivet af vand under dens genereringsproces og fremstilles af titanium.

7 virkninger af nanoe™ X – unik Panasonic-teknologi

Reducerer lugt



Lugte

Evne til at hæmme 5 slags forurenende stoffer



Bakterier og virusser



Mug



Allergener



Pollen



Farlige stoffer



Hud og hår

* Du kan finde flere oplysninger samt valideringsdata på <https://aircon.panasonic.eu>.

Den nyeste nanoe™ X-enhed anvender et "multilederudladningssystem", der fokuserer udladningen på 4 nåleformede elektroder, hvilket udvider hydroxylradikalernes meget.

Billedet viser nanoe X Generator Mark 1.

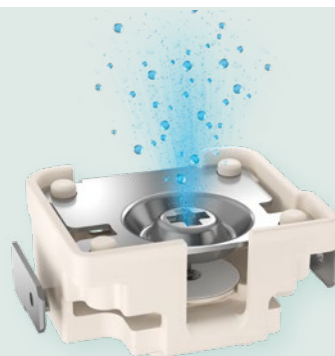

Sådan genereres nanoe™ X.

- 1 | Atomiseret elektrode skaber kondensering.
- 2 | Elektrisk udladning anvendes på vandet.
- 3 | nanoe™ X-partiklerne genereres.

nanoe™ X, teknologi internationalt efterprøvet på testlaboratorier

Effektiviteten af nanoe™ X-teknologien er blevet testet af uafhængige laboratorier i Tyskland, Frankrig, Danmark, Malaysia og Japan.

Testresultaterne er opnået under kontrollerede laboratorieforhold. Ydeevnen af nanoe™ X kan være anderledes i omgivelser i den virkelige verden.

Panasonic-varmepumpe med nanoe™ X-teknologi kontrolleret mod SARS-CoV-2

Virus SARS-CoV-2: 91,4 % hæmmet Test udført af TEXCELL (Frankrig) med gaze mættet med SARS-CoV-2-virusopløsning, der udsættes for en Panasonic-varmepumpe med nanoe™ X i et rum på 6,7 m³ i 8 timer. Testrapport: 1140-01 C3. nanoe™ X's ydeevne kan variere under visse forhold i den virkelige verden.

	Afprøvet indhold		Resultat	Kapacitet	Tid	Test udført af	Rapport nr.
Luftbåret	Virus	Bakteriofag ΦX174	99,7% hæmmet	Cirka 25 m³	6 timer	Kitasato Research Center for Environmental Science	24_0300_1
	Bakterier	Gule stafylokokker	99,9% hæmmet	Cirka 25 m³	4 timer	Kitasato Research Center for Environmental Science	2016_0279
Fastsiddende	Virus	SARS-CoV-2	91,4% hæmmet	6,7 m³	8 timer	Texcell (Frankrig)	1140-01 C3
		SARS-CoV-2	99,9% hæmmet	45 l	2 timer	Texcell (Frankrig)	1140-01 A1
		Feline coronavirus	99,3% hæmmet	45 l	2 timer	Yamaguchi University Faculty of Agriculture	—
		Xenotropisk murine leukemia virus	99,999% hæmmet	45 l	6 timer	Charles River Biopharmaceutical Services GmbH	—
		Influenza (H1N1-undertype)	99,9% hæmmet	1 m³	2 timer	Kitasato Research Center for Environmental Science	21_0084_1
		Bakteriofag ΦX174	99,80% hæmmet	25 m³	8 timer	Japan Food Research Laboratories	13001265005-01
	Bakterier	Gule stafylokokker	99,9% hæmmet	20 m³	8 timer	Teknologisk Institut i Danmark	868988
	Pollen	Ambrosiepollen	99,4% hæmmet	20 m³	8 timer	Teknologisk Institut i Danmark	868988
		Ceder	97% hæmmet	Cirka 23 m³	8 timer	Panasonic Product Analysis Center	4AA33-151001-F01
	Lugte	Lugt fra cigaretrøg	Lugtintensitet reduceret med 2,4 niveauer	Cirka 23 m³	0,2 timer	Panasonic Product Analysis Center	4AA33-160615-N04

nanoe™ X's ydeevne varierer afhængigt af rummets størrelse, omgivelserne og anvendelsen, og det kan tage adskillige timer at nå den fuldstændige virkning. nanoe™ X er ikke et lægeligt apparat. Lokale forskrifter for bygningsdesign og sanitære anbefalinger skal følges.

Det første nanoe™-apparat blev udviklet af Panasonic i 2003.

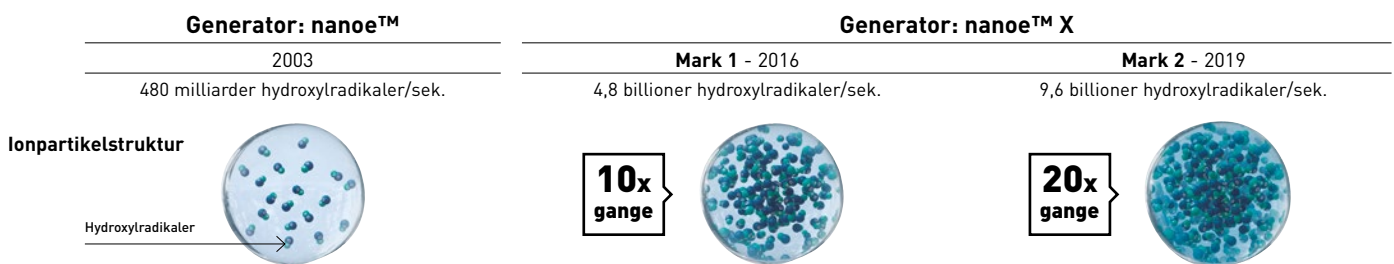

nanoe X Generator Mark 1 kan reducere lugtintensiteten af cigaretrøg med 2,4 niveauer på 12 minutter.

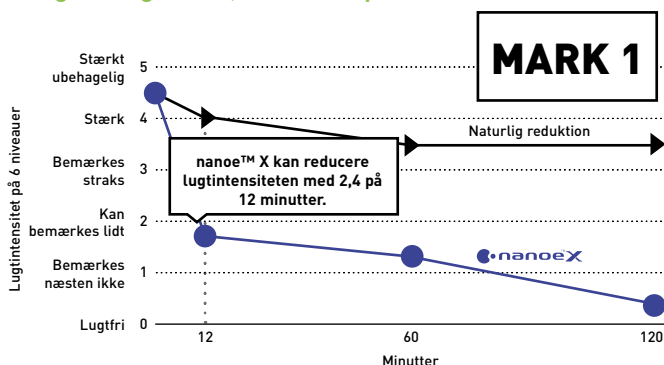

Lugtfjernelsevirkning for fastsiddende lugt (cigaretrøg). Lugtfjernelsestest.
 Test udført af: Panasonic Product Analysis Center Testmetode: Kontrolleret ved hjælp af metoden med en skala med seks niveauer af lugtintensitet i et testrum på cirka 23 m³.
 Lugtfjernelsesmetode: nanoe™ frigivet. Teststof: Lugt fra cigaretrøg, der sidder på en overflade.
 Testresultat: Lugtintensitet reduceret med 2,4 niveauer på 12 minutter. (4AA33-160615-N04).

nanoe X Generator Mark 2 kan reducere den aldersrelaterede kropslugt på den halve tid.

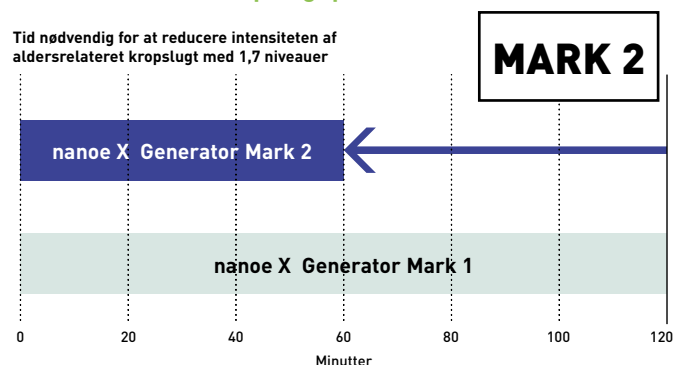

Lugtfjernelsestest.
 Test udført af: Panasonic Product Analysis Center Testmetode: Kontrolleret ved hjælp af metoden med en skala med seks niveauer af lugtintensitet i et testrum på cirka 23 m³.
 Lugtfjernelsesmetode: nanoe™ frigivet. Teststof: Aldersrelateret kropslugt, der sidder på en overflade.
 Testresultat: Lugtintensitet reduceret med 1,7 niveauer på 1 time (Y18HM059).

Hvor anvendes nanoe™ X-teknologi?

Siden 2003 er nanoe™ blevet en del af folks liv i Japan og andre regioner.

Denne teknologi kan findes i diverse applikationer til rengøring af luft og overflader i tog, elevatorer, biler, husholdningsapparater og skønhedsprodukter ... samt i klimaanlæg.

Panasonics opvarmnings- og nedkølingsløsninger indeholder nanoe™-teknologi i et bredt udvalg af udstyr til boliger og erhvervslokaler, og det er en løsning, der ikke kræver filtre eller vedligeholdelse, og som kan fungere uafhængigt af opvarmning eller køling.



Bolig



Butik



Fitnesscenter



Hotel



Kontor



Klinik



Restaurant



Hospital

Den bruges i boliger og offentlige bygninger, hvor der ønskes bedre luftkvalitet, for eksempel kontorer, hospitaler, sundhedscentre og hoteller.

nanoe™ X: bedre beskyttelse 24/7



Panasonics opvarmnings- og nedkølingsløsninger indeholder nanoe™-teknologi i et bredt udvalg af udstyr

Free Multi system.

Indbygget nanoe X Generator Mark 2.



Vægmonteret Z Etherea.
CS-XZ**XKEW-H.
3 kapaciteter: 2,0 - 3,5 kW.



4-vejs 60x60-kassette.
S-***PY3E.
5 kapaciteter: 2,0 - 6,0 kW.



Gulvkonsol.
CS-Z**UFEAW-1.
4 kapaciteter: 2,0 - 5,0 kW.



Vægmonteret Etherea Z.
CS-[M]Z**XKE[W].
7 kapaciteter: 1,6 - 7,1 kW.

nanoe™ X: bedre beskyttelse 24/7

Velkommen til Panasonic Comfort Cloud-appens sammenkoblede verden

Uanset om du er hjemme eller på kontoret eller driver en virksomhed, har du komplet styring af din indeluftkvalitet lige ved hånden med Panasonic Comfort Cloud.





Panasonic Comfort Cloud-appen gør det muligt for dig nemt at styre og overvåge flere klimaanlægsenheder i din bolig fra én mobilenhed. Du kan også følge med i energiforbruget, så du kan se, hvordan du kan reducere driftsomkostningerne endnu mere.

- Kan tilsluttes op til 200 enheder* med kun 1 enhed.
- Kompatibel med bolig og erhverv.

Download on the
App StoreGET IT ON
Google Play

* 10 forskellige grupper med op til 20 enheder pr. gruppe.

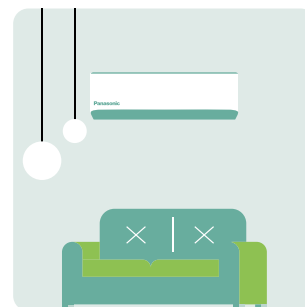

1 Intelligent styring

Styring af kølekomforten når som helst, hvor som helst.

- Styr flere enheder i 1 gruppe (op til 20 enheder pr. gruppe og op til 10 forskellige grupper).
- Styr flere anlæg i flere bygninger.

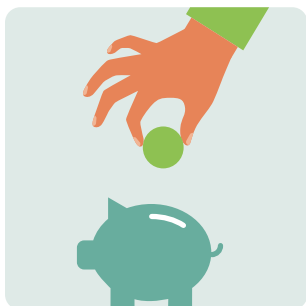

3 Intelligent effektivitet

Mere komfort med mindre energispild.

- Analysér energiforbrugsmønstre ²⁾.
- Sammenlign forbrugshistorik for nemmere budgetplanlægning.

2) Nøjagtigheden af dataene om det estimerede energiforbrug afhænger af strømforsyningsmængden.

2 Intelligent komfort

Nem styring af din komfort og luftkvalitet.

- Brug alle klimaanlægsfunktioner via fjernstyring.
- Aktivér 24-timers nanoe™ X ¹⁾.
- Opvarm eller afkøl rum på forhånd.

1) nanoe™ X fås i visse serier.

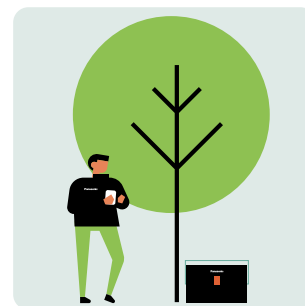

4 Intelligent assistance

Få besked om nedbrud.

- Tildel andre brugere, når du er et andet sted.
- Ubesværet fejlfinding ³⁾.

3) Kontakt uddannede teknikere for al reparation og service.

Panasonic Comfort Cloud-appen kan tilsluttes op til 200 enheder. 20 enheder pr. gruppe.



Den smarteste måde at gøre dit boligareal (stue, soveværelse, arbejdsværelse osv.) og firma (spa, uddannelseslokaler, restauranter osv.) bekvemt på.



Nye muligheder, nye anvendelsesområder

Familier: Forskellige brugere kan oprettes, så hvert barn kan styre sit eget værelse. I fritidsboliger kan du afkøle eller opvarme rummene på forhånd eller slukke for systemet med fjernbetjening.

Ejer af boliger med mange lejere: Op til 200 lejligheder kan styres med blot én smartphone, hvilket giver mulighed for hurtig og effektiv vedligeholdelse gennem fjernbetjent adgang til fejlkoder og viden om forbrug.

Små og mellemstore kontorer: Ejere kan nemt styre forskellige rum på kontoret og lade deres personale styre bestemte rum. Appen informerer også om, hvor der måske spildes energi på opvarmning eller køling, og fremmer den bedste komfortpraksis.

Oplev, hvad Panasonic Comfort Cloud-appen kan gøre for dig og dine erhvervsrum

Hurtig adgang til forudindstillede handlinger

Panasonic Comfort Cloud-appen leveres med mange forskellige forudindstillede tilstande (auto, opvarmning, køling, tørring, nanoe)*. Vælg den tilstand, der passer bedst til din livsstil eller dit erhvervsrum.

* Tilgængelig tilstand afhænger af din model.

Forvarm dit hjem, før du ankommer

Når du gør klar til at tage hjem efter en hektisk dag udenfor, kan du opvarme eller afkøle dit hjem på forhånd, så det er bekvemt, når du kommer hjem.

Slå nemt ALT TIL/FRA

Du behøver aldrig bekymre dig om individuelt at slå dine klimaanlægsenheder TIL/FRA. Du kan nu gøre det med et enkelt tryk på en knap.

Overvåg dit energiforbrug

Overvåg og sammenlign dit klimaanlægs energiforbrug i forskellige tidsrum såsom dagligt, ugentligt, månedligt og årligt.



Rens luften i dit hjem hele dagen med nanoe™ X.
Aktivér nanoe™ X-teknologien, der benytter hydroxylradikaler.



Intelligent styring lige ved hånden

Med Panasonic Comfort Cloud-appen kan brugeren styre alle varmepumpens funktioner såsom nanoe™ X, luftstrømmens retning og hastighed, temperaturindstilling og tilstand.

Energiovervågning og -statistikker

Det er vigtigt at kende hver lejligheds energiforbrug for at finde måder til at reducere energiregningen. Panasonic Comfort Cloud-appen lagrer hver lejligheds energiforbrug*, som nemt kan vises i overskuelige og nyttige statistikgrafikker. Med ugetimeren kan driften justeres til at optimere energiforbruget.

* Nøjagtigheden af dataene om det estimerede energiforbrug afhænger af kvaliteten af strømforsyningen.

** Denne funktion er tilgængelig fra YKE-, WKE-, VKE-, TKE- og UKE-generationen.

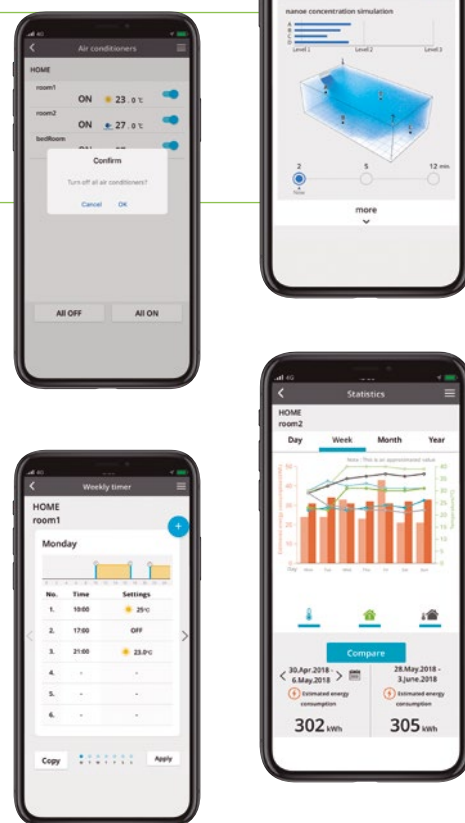

nanoe™ X: bedre beskyttelse 24/7

Beskyt dine boligarealer bedre døgnet rundt. Slå let nanoe™ X til eller fra med "one-touch-nanoe™-knappen" på hovedskærmen. Panasonic Comfort Cloud-appen indeholder en nanoe™ X Concentration Simulator til at vise, hvordan nanoe™ X-partiklerne fylder rummet.

* Kun til enheder, der er kompatible med nanoe™ X-funktion. Koncentrationssimulatoren er betaversion, der dækker begrænsede mønstre af simuleringresultater.

Tilslutningsdiagram



Indbygget Wi-Fi.

CS-XZ**XKEW-H, CS-MZ16XKE, CS-Z**XKEW, CS-MTZ16WKE og CS-TZ**WKEW.

Valgfri med CZ-TACG1 Wi-Fi-tilbehør.

CS-MZ20UFEA, CS-Z**UFEAW-1, CS-MZ20UD3EA og CS-Z**UD3EAW.

Valgfrit CZ-CAPWFC1 wi-fi-tilbehør eller CONEX CZ-RTC6BLW fjernbetjening påkrævet.

S-M20PY3E og S-**PY3E.

Bemærk: Visning af indetemperatur og nogle specielle funktioner er ikke tilgængelige gennem appen for alle modeller. Sprog: Fås på 19 europæiske sprog: bulgarsk, dansk, engelsk, estisk, finsk, fransk, græsk, italiensk, kroatisk, norsk, polsk, portugisisk, slovensk, spansk, svensk, tjekisk, tyrkisk, tysk og ungarsk.

Download gratis app: Panasonic Comfort Cloud appen.

Andre hardwarekrav: Router og Internet. (særskilt køb og abonnement)

Indbygget Wi-Fi i visse modeller eller med tilvalgsadapteren CZ-TACG1 tilsluttet porten CN-CNT. Panasonic står for designet, driften og administrationen af Panasonic Cloud Server.



Stemmestyring. Ord gør mere end handlinger

Du kan styre systemet overalt og få håndfri hjælp til at bruge alle funktionerne i dit klimaanlæg. Det er nu ganske enkelt at maksimere din kølekomfort med vores netværksaktiverede klimaanlæg med Panasonic Comfort Cloud-appen og stemmestyring.



1 Tænd/sluk klimaanlæg

Bekvem styring til komfortabel hvile

Tænd/sluk nemt dit klimaanlæg, når du gør et komfortabelt sted klar til de små.



3 Indstil temperaturen

Nem styring til uafbrudt kvalitetstid

Juster klimaanlægstemperaturen til at være behagelig med en enkel stemmekommando.



2 Skift tilstand

Ekstra hjælp, når du har en hektisk dag

Skift nemt dit klimaanlægs driftstilstand til køling/varme/auto, når du har hænderne fulde.



4 Tjek aktuel status

Håndfri komfort til hele familien

Nemt for ældre at tjekke den aktuelle driftstilstand for klimaanlægget og ændre indstillingerne.





Få en masse ting gjort med din stemme

Gør din dag og din personlige rutine enklere ved at gruppere individuelle handlinger.

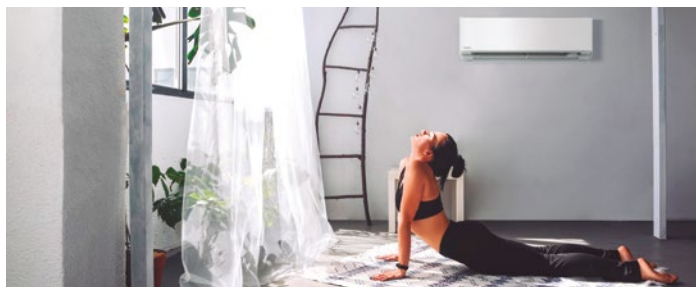

Planlæg din rutine med din stemme.

Med rutinefunktionen kan du tilpasse stemmekommandoer og styre flere stemmestyrede enheder, herunder vores netværksaktiverede klimaenlæg, for at hjælpe dig med din personlige rutine.

Eksempler på morgenrutine

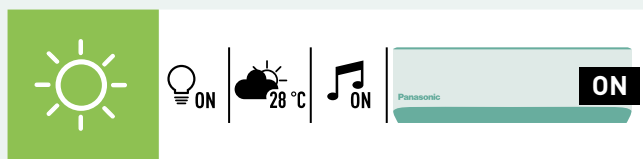

Eksempler på aftenrutine



Få mere at vide: [Amazon] <https://www.techhive.com/article/3327501/how-to-use-alexa-routines.html>

Stemmestyring med netværksaktiverede klimaenlæg

Funktioner	Når du er hjemme		Når du er ude
	Fjernbetjening	Stemmestyring	Comfort Cloud appen
Intelligent styring	Tænd/sluk	✓	✓
	Styr flere klimaenlægsenheder i én bygning	—	✓
	Styr flere enheder i flere bygninger	—	✓
	Opret og administrer rutiner	—	✓
Intelligent komfort	Kølingstilstand	✓	✓
	Opvarmningstilstand	✓	✓
	Autotilstand	✓	✓
	nanoe™ X-tilstand	✓	✓
	Sommerhuset-tilstand	✓	✓
	Forhåndskøling	—	✓
	Temperaturændring	✓	✓
Intelligent effektivitet	Analysér energiforbrugsmønstre	—	✓
	Sammenlign historisk forbrug	—	✓
	Modtag fejlmeddelelser	—	✓
Intelligent assistance	Opret flere brugere	—	✓
	Tjek tændt/slukket	✓	✓
	Tjek aktuel tilstand	✓	✓
	Tjek temperaturindstillinger	✓	✓
	Tjek rumtemperatur	✓	✓

Enkel opsætning i 3 enkle trin

Konfigurer din Panasonic Comfort Cloud-app.



Konfigurer dine GOOGLE NEST MINI- eller Amazon Echo-enheder og -app.



Forbind din Google Nest Mini eller Amazon Echo med Panasonic Comfort Cloud-appen.



Kompatible enheder og browsere pr. juni 2020

1. Android™ 5.0 Lollipop eller nyere
2. iOS 9.0 eller nyere.

Bemærk:

- Dette er ikke en udtømmende liste over alle kompatible enheder. Andre lignende enheder, som bruger understøttede operativsystemer, skulle også virke via dedikerede apps. Brugeroplevelsen kan variere lidt afhængigt af hardware- og softwarekombinationen.
- Google, Android, Google Play og Google Home er varemærker tilhørende Google LLC.
- Google Assistent er ikke tilgængelig på visse sprog og i visse lande.
- Amazon, Alexa og alle relaterede logoer er varemærker tilhørende Amazon.com, Inc. eller dets associerede selskaber.
- Tilgængelighed af stemmeassistenttjenester varierer afhængigt af land og sprog.
- Der er flere oplysninger om konfigureringsprocedurerne på <https://aircon.panasonic.com/connectivity/application.html>.
- Google Assistent og Alexa er kompatible med modellerne vist på side 31.



Free Multi-system

Hvis der skal bruges klimaanlæg til mere end ét rum, tilbyder Panasonic en lang række muligheder med opdeling i flere enheder.



Panasonic offers widest range in multi split systems

Opdelingsløsningen giver høj fleksibilitet, da 2 til 5 indendørsenheder kan tilsluttes en enkelt udendørsenhed. Det store udvalg af kompatible indendørsenheder omfatter Etherea og TZ vægmonterede enheder, gulvkonsol, 4-vejs 60×60-kassette og enheder med lavt statisk tryk til at skjule.

Fuld fleksibilitet på op til 9,0 kW og op til 5 porte med en bred vifte af indendørsenheder, herunder højtydende Etherea-indendørsenheder, som når op til A+++/A++ og anvender næste generations R32-kølemiddel

Sortiment	Multi Z	
Kapaciteter	8 enheder (3,5 ~ 9,0 kW)	
Indendørsenheder porte	2-5	
Energi op til	A+++ / A++	
Indendørsenheder	Etherea	Yes
	TZ superkompakt	Yes
	Gulvkonsol	Yes
	Kassette	Yes
	Skjult	Yes

Panasonic tilbyder et stort udvalg i multi split systemer

Op til 5 indendørsenheder er tilsluttet til 1 udendørsenhed.

- Kun 1 kompakt udendørsenhed
- Øget komfort i bygningen, siden hvert rum har sin egen indendørsenhed til opvarmning eller køling
- Meget mere effektiv som en enkeltopdelt enhed

- Mere effektivt, da enhederne ikke altid kører ved fuld kapacitet
- Du kan tilslutte alle typer indendørsenheder: f.eks. vægtyper og konsol, alt efter hvad der passer bedst til huset

Enkelt delt-løsning.

En indendørsenhed er tilsluttet en udendørsenhed. Indendørsenheden er placeret i hovedindgangen og opvarmer hele huset. Nogle rum er muligvis ikke perfekt opvarmede, hvilket giver mindre komfort.

Multi split-løsning.

Du kan tilslutte op til 5 indendørsenheder med en enkelt udendørsenhed. Du har 1 indendørsenhed pr. rum eller område. Dette øger komfortniveauet væsentligt. Desuden har du kun en enkelt udendørsenhed.

1. Bryggers. 2. Entré. 3. Køkken. 4. Badeværelse. 5 Fællesrum. 6. Soveværelse

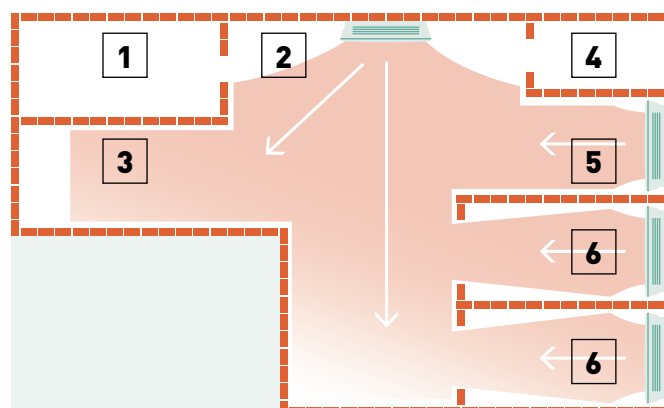
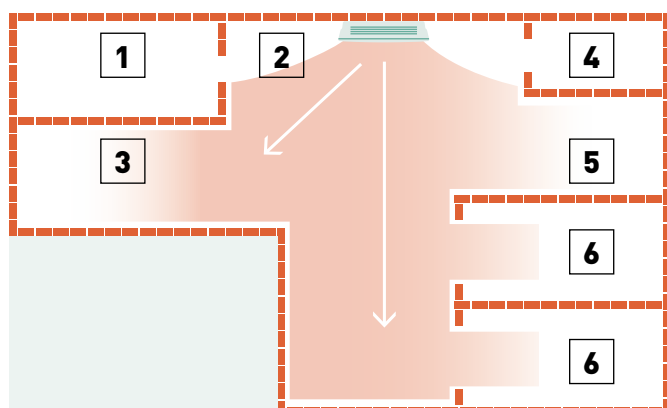

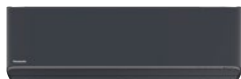

Valgfrit kabelt fjernbetjening. CZ-RD517C



Vægmonteret Etherea	Indendørsenhed Grafitgrå	Indendørsenhed Mat hvid	Kølekapacitet	Varmekapacitet	Tilslutning ind/ud	Lydtryksniveau ¹⁾		Mål / Nettovægt	Rørdiameter
						Afkøle — Varme (Høj/Lav/S-Lav)	dB(A)		
1,6 kW	—	CS-MZ16XKE	1,60	2,60	4 x 1,5	38/26/21 — 39/27/21	295 x 870 x 229 / 10	1/4 (6,35) / 3/8 (9,52)	
2,0 kW	CS-XZ20XKEW-H	CS-Z20XKEW	2,00	3,20	4 x 1,5	39/26/21 — 40/27/21	295 x 870 x 229 / 10	1/4 (6,35) / 3/8 (9,52)	
2,5 kW	CS-XZ25XKEW-H	CS-Z25XKEW	2,50	3,60	4 x 1,5	41/27/21 — 43/29/21	295 x 870 x 229 / 10	1/4 (6,35) / 3/8 (9,52)	
3,5 kW ²⁾	CS-XZ35XKEW-H	CS-Z35XKEW	3,50	4,50	4 x 1,5	44/30/21 — 45/35/21	295 x 870 x 229 / 11	1/4 (6,35) / 3/8 (9,52)	
4,2 kW ³⁾	—	CS-Z42XKEW	4,20	5,60	4 x 1,5	44/33/27 — 45/37/31	295 x 870 x 229 / 10	1/4 (6,35) / 1/2 (12,70)	
5,0 kW ⁴⁾	—	CS-Z50XKEW	5,00	6,80	4 x 2,5	44/39/32 — 46/39/32	295 x 1040 x 244 / 12	1/4 (6,35) / 1/2 (12,70)	
7,1 kW	—	CS-Z71XKEW	7,10	8,70	4 x 2,5	49/40/32 — 49/40/32	295 x 1040 x 244 / 14	1/4 (6,35) / 5/8 (15,88)	



Valgfrit kabelt fjernbetjening. CZ-RD517C



Vægmonteret TZ superkompakt	Indendørsenhed	Kølekapacitet	Varmekapacitet	Tilslutning ind/ud	Lydtryksniveau ¹⁾		Mål / Nettovægt	Rørdiameter
					Afkøle — Varme (Høj/Lav/S-Lav)	dB(A)		
1,6 kW	CS-MT16WKE	1,60	2,60	4 x 1,5	38/27/22 — 39/28/24	290 x 779 x 209 / 8	1/4 (6,35) / 3/8 (9,52)	
2,0 kW	CS-TZ20WKEW	2,00	2,70	4 x 1,5	37/25/20 — 38/26/22	290 x 779 x 209 / 8	1/4 (6,35) / 3/8 (9,52)	
2,5 kW	CS-TZ25WKEW	2,50	3,30	4 x 1,5	40/26/20 — 40/27/22	290 x 779 x 209 / 8	1/4 (6,35) / 3/8 (9,52)	
3,5 kW ²⁾	CS-TZ35WKEW	3,50	4,00	4 x 1,5	42/30/20 — 42/33/22	290 x 779 x 209 / 8	1/4 (6,35) / 3/8 (9,52)	
4,2 kW	CS-TZ42WKEW	4,20	5,00	4 x 1,5	44/31/29 — 44/35/34	290 x 779 x 209 / 8	1/4 (6,35) / 1/2 (12,70)	
5,0 kW	CS-TZ50WKEW	5,00	5,80	4 x 2,5	44/37/33 — 44/37/33	290 x 779 x 209 / 8	1/4 (6,35) / 1/2 (12,70)	
6,0 kW	CS-TZ60WKEW	6,00	7,00	4 x 2,5	45/37/34 — 45/37/34	302 x 1102 x 244 / 13	1/4 (6,35) / 1/2 (12,70)	
7,1 kW	CS-TZ71WKEW	7,10	8,60	4 x 2,5	47/38/35 — 47/38/35	302 x 1102 x 244 / 13	1/4 (6,35) / 5/8 (15,88)	

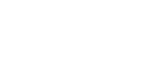

Valgfrit kabelt fjernbetjening. CZ-RD517C

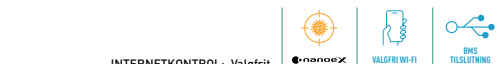

Gulvkonsol ⁵⁾	Indendørsenhed	Kølekapacitet	Varmekapacitet	Tilslutning ind/ud	Lydtryksniveau ⁶⁾		Mål / Nettovægt	Rørdiameter
					Afkøle — Varme (Høj/Lav/S-Lav)	dB(A)		
2,0 kW	CS-MZ20UFEA	2,00	3,20	4 x 1,5	39/27/22 — 39/27/21	600 x 750 x 207 / 13	1/4 (6,35) / 3/8 (9,52)	
2,5 kW	CS-Z25UFEAW-1	2,50	3,60	4 x 1,5	40/27/22 — 40/27/21	600 x 750 x 207 / 13	1/4 (6,35) / 3/8 (9,52)	
3,5 kW ²⁾	CS-Z35UFEAW-1	3,50	4,50	4 x 1,5	41/28/22 — 41/28/21	600 x 750 x 207 / 13	1/4 (6,35) / 3/8 (9,52)	
5,0 kW	CS-Z50UFEAW	5,00	5,30	4 x 1,5	44/33/29 — 48/35/31	600 x 750 x 207 / 13	1/4 (6,35) / 1/2 (12,70)	



Valgfrit kabelt fjernbetjening CZ-RTC6



Valgfrit infrarød fjernbetjening CZ-RWS3 + CZ-RRWY3



Panel (sælges separat). CZ-KPY4

MULIGHED FOR FJERNSTYRING: og BMS TILSLUTNING: Valgfrit.



4-vejs 60x60-kassette*	Indendørsenhed (Panel CZ-KPY4)	Kølekapacitet	Varmekapacitet	Tilslutning ind/ud	Lydtryksniveau ⁷⁾		Mål / Nettovægt		Rørdiameter
					Afkøle — Varme (Høj/Lav/S-Lav)	Indendør dB(A)	Panel H x B x D	mm / kg	
2,0 kW	S-M20PY3E	2,00	3,20	4 x 1,5	33/30/27 — 33/30/27	243 x 575 x 575 / 15	30 x 625 x 625 / 2,8	1/4 (6,35) / 1/2 (12,70)	
2,5 kW	S-25PY3E	2,50	3,60	4 x 1,5	33/30/27 — 33/30/27	243 x 575 x 575 / 15	30 x 625 x 625 / 2,8	1/4 (6,35) / 1/2 (12,70)	
3,5 kW ²⁾	S-36PY3E	3,50	3,60	4 x 1,5	36/32/27 — 36/32/27	243 x 575 x 575 / 15	30 x 625 x 625 / 2,8	1/4 (6,35) / 1/2 (12,70)	
5,0 kW ⁴⁾	S-50PY3E	5,00	6,80	4 x 1,5	41/36/29 — 41/36/29	243 x 575 x 575 / 15	30 x 625 x 625 / 2,8	1/4 (6,35) / 1/2 (12,70)	
6,0 kW	S-60PY3E	6,00	8,50	4 x 1,5	45/39/33 — 45/39/33	243 x 575 x 575 / 15	30 x 625 x 625 / 2,8	3/8 (9,52) / 5/8 (15,88)	

* Kun kompatibel med kommercielt kontrol- og tilslutningstilbehør. For detaljerede oplysninger gå til afsnittet om kontrolsystemer.



Valgfrit infrarød modtagersæt. CZ-RL511D

MULIGHED FOR FJERNSTYRING: og BMS TILSLUTNING: Valgfrit.



Skjult lavt statisk tryk	Indendørsenhed	Kølekapacitet	Varmekapacitet	Tilslutning ind/ud	Lydtryksniveau ⁸⁾		Mål / Nettovægt	Rørdiameter
					Afkøle — Varme (Høj/Lav/S-Lav)	dB(A)		
2,0 kW	CS-MZ20UD3EA	2,00	3,20	4 x 1,5	34/29/26 — 36/29/26	200 x 750 x 640 / 19	1/4 (6,35) / 3/8 (9,52)	
2,5 kW	CS-Z25UD3EAW	2,50	3,60	4 x 1,5	35/29/26 — 37/29/26	200 x 750 x 640 / 19	1/4 (6,35) / 3/8 (9,52)	
3,5 kW ²⁾	CS-Z35UD3EAW	3,50	4,50	4 x 1,5	35/29/26 — 37/29/26	200 x 750 x 640 / 19	1/4 (6,35) / 3/8 (9,52)	
5,0 kW ⁴⁾	CS-Z50UD3EAW	5,00	6,80	4 x 1,5	41/31/28 — 41/32/29	200 x 750 x 640 / 19	1/4 (6,35) / 1/2 (12,70)	
6,0 kW	CS-Z60UD3EAW	6,00	8,50	4 x 1,5	43/32/29 — 43/34/31	200 x 750 x 640 / 19	1/4 (6,35) / 1/2 (12,70)	

1) Enhedernes lydtryk viser værdien målt i en position af 1 meter foran hoveddelen og 0,8 meter under enheden. Lydtrykket er målt i overensstemmelse med JIS C 9612. S-Lav: Støjsvag tilstand. Lav: Laveste blæserhastighed. 2) Opvarmingskapacitet i kombination med Free Multi-udendørs enheder, undtagen med CU-Z235TBE. I dette tilfælde er opvarmingskapaciteten 4,20 kW. 3) Opvarmingskapacitet i kombination med Free Multi-udendørs enheder, undtagen med CU-Z250TBE. I dette tilfælde er opvarmingskapaciteten 5,00 kW. 4) Opvarmingskapacitet i kombination med Free Multi-udendørs enheder, undtagen med CU-Z235TBE. I dette tilfælde er opvarmingskapaciteten 5,30 kW. 5) Kun kompatibel med udendørs enheder med 2 porte CU-Z235TBE / CU-Z250TBE. Minimal tilslutning: 2 indendørsenheder. 6) Enhedernes lydtryk viser værdien målt i en position af 1 meter foran hoveddelen og 1 meter over gulvet. Lydtrykket er målt i overensstemmelse med JIS C 9612. S-Lav: Støjsvag tilstand. Lav: Laveste blæserhastighed. 7) Indendørsenhedens lydtryk viser værdien målt fra en position i en afstand af 1,5 m under enheden. Lydtrykket er målt i overensstemmelse med JIS C 9612. S-Lav: Støjsvag tilstand. Lav: Laveste blæserhastighed. 8) Indendørsenhedens lydtryk viser værdien målt i en position af 1,5 meter under enheden med en skjult på 1 meter på sugesiden og en skjult på 2 meter på udlægningsiden. Lydtrykket er målt i overensstemmelse med JIS C 9612.

Free Multi R32 kombinationstabeller

Free Multi 2x1 CU-2Z35TBE. Minimal tilslutningskapacitet: 3,2 kW. Maksimal tilslutningskapacitet: 6,0 kW · R32

Indendørs enhed kapacitet	Kølekapacitet (kW). Rum			EER	SEER ¹⁾	Indgangseffekt	Å.E.	Strømforbrug	Varmekapacitet (kW). Rum			COP	SCOP ¹⁾	Indgangseffekt	Å.E.	Strømforbrug
	A	B	Totalt (Min-Maks)						W/W	kW	kWh					
2 Rum																
16+16	1,60	1,60	3,20 (1,50-4,00)	4,92	8,50 A+++	0,65 (0,25-1,00)	325	3,05	2,10	2,10	4,20 (1,10-5,60)	4,88	4,60 A++	0,86 (0,21-1,34)	430	4,00
16+20	1,55	1,95	3,50 (1,50-4,50)	4,86	8,50 A+++	0,72 (0,25-1,10)	360	3,35	1,85	2,35	4,20 (1,10-5,60)	4,88	4,60 A++	0,86 (0,21-1,34)	430	4,00
16+25	1,35	2,15	3,50 (1,50-4,50)	4,86	8,50 A+++	0,72 (0,25-1,10)	360	3,35	1,65	2,55	4,20 (1,10-5,60)	4,88	4,60 A++	0,86 (0,21-1,34)	430	4,00
16+35	1,10	2,40	3,50 (1,50-4,50)	4,86	8,50 A+++	0,72 (0,25-1,10)	360	3,35	1,30	2,90	4,20 (1,10-5,60)	4,88	4,60 A++	0,86 (0,21-1,34)	430	4,00
20+20	1,75	1,75	3,50 (1,50-4,50)	4,86	8,50 A+++	0,72 (0,25-1,10)	360	3,35	2,10	2,10	4,20 (1,10-5,60)	4,88	4,60 A++	0,86 (0,21-1,34)	430	4,00
20+25	1,55	1,95	3,50 (1,50-4,50)	4,86	8,50 A+++	0,72 (0,25-1,10)	360	3,35	1,85	2,35	4,20 (1,10-5,60)	4,88	4,60 A++	0,86 (0,21-1,34)	430	4,00
20+35	1,25	2,25	3,50 (1,50-4,50)	5,07	8,50 A+++	0,69 (0,25-1,05)	345	3,25	1,55	2,65	4,20 (1,10-5,60)	5,00	4,60 A++	0,84 (0,21-1,29)	420	3,90
25+25	1,75	1,75	3,50 (1,50-4,50)	5,07	8,50 A+++	0,69 (0,25-1,05)	345	3,25	2,10	2,10	4,20 (1,10-5,60)	5,00	4,60 A++	0,84 (0,21-1,29)	420	3,90
25+35	1,45	2,05	3,50 (1,50-4,50)	5,07	8,50 A+++	0,69 (0,25-1,05)	345	3,25	1,75	2,45	4,20 (1,10-5,60)	5,00	4,60 A++	0,84 (0,21-1,29)	420	3,90

Multi 2x1 CU-2Z41TBE. Minimal tilslutningskapacitet: 3,2 kW. Maksimal tilslutningskapacitet: 6,0 kW · R32

Indendørs enhed kapacitet	Kølekapacitet (kW). Rum			EER	SEER ¹⁾	Indgangseffekt	Å.E.	Strømforbrug	Varmekapacitet (kW). Rum			COP	SCOP ¹⁾	Indgangseffekt	Å.E.	Strømforbrug
	A	B	Totalt (Min-Maks)						W/W	kW	kWh					
2 Rum																
16+16	1,60	1,60	3,20 (1,50-4,00)	4,71	8,50 A+++	0,68 (0,25-0,99)	340	3,15	2,20	2,20	4,40 (1,10-7,00)	4,68	4,60 A++	0,94 (0,21-1,81)	470	4,35
16+20	1,60	2,00	3,60 (1,50-4,50)	4,62	8,50 A+++	0,78 (0,25-1,15)	390	3,60	2,05	2,55	4,60 (1,10-7,00)	4,79	4,60 A++	0,96 (0,21-1,79)	480	4,45
16+25	1,60	2,50	4,10 (1,50-5,20)	4,56	8,50 A+++	0,90 (0,25-1,37)	450	4,15	1,80	2,80	4,60 (1,10-7,00)	4,79	4,60 A++	0,96 (0,21-1,79)	480	4,45
16+35	1,30	2,80	4,10 (1,50-5,20)	4,56	8,50 A+++	0,90 (0,25-1,37)	450	4,15	1,45	3,15	4,60 (1,10-7,00)	4,79	4,60 A++	0,96 (0,21-1,79)	480	4,45
20+20	2,00	2,00	4,00 (1,50-5,00)	4,49	8,50 A+++	0,89 (0,25-1,31)	445	4,10	2,30	2,30	4,60 (1,10-7,00)	4,84	4,60 A++	0,95 (0,21-1,77)	475	4,40
20+25	1,80	2,30	4,10 (1,50-5,20)	4,56	8,50 A+++	0,90 (0,25-1,37)	450	4,15	2,05	2,55	4,60 (1,10-7,00)	4,84	4,60 A++	0,95 (0,21-1,77)	475	4,40
20+35	1,50	2,60	4,10 (1,50-5,20)	4,56	8,50 A+++	0,90 (0,25-1,37)	450	4,15	1,65	2,95	4,60 (1,10-7,00)	4,84	4,60 A++	0,95 (0,21-1,77)	475	4,40
25+25	2,05	2,05	4,10 (1,50-5,20)	4,56	8,50 A+++	0,90 (0,25-1,37)	450	4,15	2,30	2,30	4,60 (1,10-7,00)	4,84	4,60 A++	0,95 (0,21-1,77)	475	4,40
25+35	1,70	2,40	4,10 (1,50-5,20)	4,56	8,50 A+++	0,90 (0,25-1,37)	450	4,15	1,90	2,70	4,60 (1,10-7,00)	4,84	4,60 A++	0,95 (0,21-1,77)	475	4,40

Free Multi 2x1 CU-2Z50TBE. Minimal tilslutningskapacitet: 3,2 kW. Maksimal tilslutningskapacitet: 7,7 kW · R32

Indendørs enhed kapacitet	Kølekapacitet (kW). Rum			EER	SEER ¹⁾	Indgangseffekt	Å.E.	Strømforbrug	Varmekapacitet (kW). Rum			COP	SCOP ¹⁾	Indgangseffekt	Å.E.	Strømforbrug
	A	B	Totalt (Min-Maks)						W/W	kW	kWh					
2 Rum																
16+16	1,60	1,60	3,20 (1,50-4,00)	4,71	8,50 A+++	0,68 (0,25-0,99)	340	3,15	2,60	2,60	5,20 (1,10-7,00)	4,60	4,60 A++	1,13 (0,21-1,81)	565	5,10
16+20	1,60	2,00	3,60 (1,50-4,50)	4,62	8,50 A+++	0,78 (0,25-1,15)	390	3,60	2,40	3,00	5,40 (1,10-7,00)	4,58	4,60 A++	1,18 (0,21-1,79)	590	5,35
16+25	1,60	2,50	4,10 (1,50-5,20)	4,56	8,50 A+++	0,90 (0,25-1,37)	450	4,15	2,10	3,30	5,40 (1,10-7,00)	4,58	4,60 A++	1,18 (0,21-1,79)	590	5,35
16+35	1,55	3,45	5,00 (1,50-5,20)	4,24	8,50 A+++	1,18 (0,25-1,37)	590	5,35	1,70	3,70	5,40 (1,10-7,00)	4,58	4,60 A++	1,18 (0,21-1,79)	590	5,35
16+42	1,40	3,60	5,00 (1,50-5,40)	4,24	8,50 A+++	1,18 (0,25-1,49)	590	5,35	1,55	4,05	5,60 (1,10-7,20)	4,63	4,60 A++	1,21 (0,21-1,80)	605	5,50
16+50	1,20	3,80	5,00 (1,50-5,40)	4,24	8,50 A+++	1,18 (0,25-1,49)	590	5,35	1,35	4,25	5,60 (1,10-7,20)	4,63	4,60 A++	1,21 (0,21-1,80)	605	5,50
20+20	2,00	2,00	4,00 (1,50-5,00)	4,49	8,50 A+++	0,89 (0,25-1,31)	445	4,10	2,70	2,70	5,40 (1,10-7,00)	4,62	4,60 A++	1,17 (0,21-1,77)	585	5,30
20+25	2,00	2,50	4,50 (1,50-5,20)	4,37	8,50 A+++	1,03 (0,25-1,37)	515	4,65	2,40	3,00	5,40 (1,10-7,00)	4,62	4,60 A++	1,17 (0,21-1,77)	585	5,30
20+35	1,80	3,20	5,00 (1,50-5,40)	4,24	8,50 A+++	1,18 (0,25-1,49)	590	5,35	2,05	3,55	5,60 (1,10-7,20)	4,63	4,60 A++	1,21 (0,21-1,80)	605	5,50
20+42	1,60	3,40	5,00 (1,50-5,40)	4,24	8,50 A+++	1,18 (0,25-1,49)	590	5,35	1,80	3,80	5,60 (1,10-7,20)	4,63	4,60 A++	1,21 (0,21-1,80)	605	5,50
20+50	1,45	3,55	5,00 (1,50-5,40)	4,24	8,50 A+++	1,18 (0,25-1,49)	590	5,35	1,60	4,00	5,60 (1,10-7,20)	4,63	4,60 A++	1,21 (0,21-1,80)	605	5,50
25+25	2,50	2,50	5,00 (1,50-5,40)	4,24	8,50 A+++	1,18 (0,25-1,49)	590	5,35	2,80	2,80	5,60 (1,10-7,20)	4,63	4,60 A++	1,21 (0,21-1,80)	605	5,50
25+35	2,10	2,90	5,00 (1,50-5,40)	4,24	8,50 A+++	1,18 (0,25-1,49)	590	5,35	2,35	3,25	5,60 (1,10-7,20)	4,63	4,60 A++	1,21 (0,21-1,80)	605	5,50
25+42	1,85	3,15	5,00 (1,50-5,40)	4,24	8,50 A+++	1,18 (0,25-1,49)	590	5,35	2,10	3,50	5,60 (1,10-7,20)	4,63	4,60 A++	1,21 (0,21-1,80)	605	5,50
25+50	1,65	3,35	5,00 (1,50-5,40)	4,24	8,50 A+++	1,18 (0,25-1,49)	590	5,35	1,85	3,75	5,60 (1,10-7,20)	4,63	4,60 A++	1,21 (0,21-1,80)	605	5,50
35+35	2,50	2,50	5,00 (1,50-5,40)	4,24	8,50 A+++	1,18 (0,25-1,49)	590	5,35	2,80	2,80	5,60 (1,10-7,20)	4,63	4,60 A++	1,21 (0,21-1,80)	605	5,50
35+42	2,25	2,75	5,00 (1,50-5,40)	4,24	8,50 A+++	1,18 (0,25-1,49)	590	5,35	2,55	3,05	5,60 (1,10-7,20)	4,63	4,60 A++	1,21 (0,21-1,80)	605	5,50

¹⁾ Energimærkningsskala fra A+++ til D.
Å.E.: Årligt elforbrug.

Free Multi 3x1 CU-3Z52TBE. Minimal tilslutningskapacitet: 4,5 kW. Maksimal tilslutningskapacitet: 9,5 kW - R32

Indendørs enhed kapacitet	Kølekapacitet (kW). Rum				EER	SEER ¹⁾	Indgangseffekt			Å.E.	Strømforbrug	Varmekapacitet (kW). Rum					COP	SCOP ¹⁾	Indgangseffekt			Å.E.	Strømforbrug		
	A	B	C	Totalt (Min- Maks)			W/W	kW	kWh			230V	A	B	C	Totalt (Min- Maks)			W/W	kW	kWh			230V	
2 Rum																									
16+16	1,60	1,60		3,20(1,80-6,20)	5,42	7,00 A++	0,59(0,33-2,09)	295	2,90	2,60	2,60		5,20(1,40-7,00)	4,13	3,80 A	1,26(0,34-1,99)	630	5,80							
16+20	1,60	2,00		3,60(1,80-6,20)	4,93	7,00 A++	0,73(0,33-2,05)	365	3,50	2,58	3,22		5,80(1,40-7,00)	4,03	3,80 A	1,44(0,33-1,95)	720	6,60							
16+25	1,60	2,50		4,10(1,80-6,20)	4,66	7,00 A++	0,88(0,33-2,05)	440	4,10	2,42	3,78		6,20(1,40-7,00)	3,95	3,80 A	1,57(0,33-1,95)	785	7,20							
16+35	1,60	3,50		5,10(1,80-6,30)	3,89	7,00 A++	1,31(0,33-2,06)	655	6,00	2,13	4,67		6,80(1,40-7,30)	3,89	3,80 A	1,75(0,29-2,05)	875	7,90							
16+42	1,43	3,77		5,20(1,90-6,40)	3,85	7,00 A++	1,35(0,35-2,10)	675	6,20	1,88	4,92		6,80(1,40-7,30)	3,98	3,80 A	1,71(0,31-2,04)	855	7,80							
16+50	1,26	3,94		5,20(1,90-6,80)	4,44	7,20 A++	1,17(0,34-2,04)	585	5,40	1,65	5,15		6,80(1,40-8,00)	4,36	4,00 A+	1,56(0,27-2,15)	780	7,10							
20+20	2,00	2,00		4,00(1,80-6,20)	4,71	7,00 A++	0,85(0,33-2,01)	425	4,00	3,20	3,20		6,40(1,40-7,00)	3,93	3,80 A	1,63(0,32-1,95)	815	7,40							
20+25	2,00	2,50		4,50(1,80-6,20)	4,33	7,00 A++	1,04(0,33-2,01)	520	4,80	3,02	3,78		6,80(1,40-7,00)	3,86	3,80 A	1,76(0,29-1,95)	880	8,00							
20+35	1,89	3,31		5,20(1,80-6,30)	3,85	7,00 A++	1,35(0,33-2,02)	675	6,20	2,47	4,33		6,80(1,40-7,30)	3,98	3,80 A	1,71(0,28-2,04)	855	7,80							
20+42	1,68	3,52		5,20(1,90-6,40)	3,94	7,00 A++	1,32(0,35-2,06)	660	6,00	2,19	4,61		6,80(1,40-7,30)	4,00	3,80 A	1,70(0,30-2,00)	850	7,80							
20+50	1,49	3,71		5,20(1,90-6,80)	4,44	7,20 A++	1,17(0,34-2,04)	585	5,40	1,94	4,86		6,80(1,40-8,00)	4,36	4,00 A+	1,56(0,27-2,15)	780	7,10							
25+25	2,50	2,50		5,00(1,80-6,20)	3,91	7,00 A++	1,28(0,33-2,01)	640	5,80	3,40	3,40		6,80(1,40-7,00)	3,86	3,80 A	1,76(0,29-1,95)	880	8,00							
25+35	2,17	3,03		5,20(1,90-6,30)	3,85	7,00 A++	1,35(0,35-2,02)	675	6,20	2,83	3,97		6,80(1,40-7,30)	3,98	3,80 A	1,71(0,28-2,04)	855	7,80							
25+42	1,94	3,26		5,20(1,90-6,40)	3,94	7,00 A++	1,32(0,35-2,06)	660	6,00	2,54	4,26		6,80(1,40-7,30)	4,00	3,80 A	1,70(0,28-2,00)	850	7,80							
25+50	1,73	3,47		5,20(1,90-6,80)	4,44	7,20 A++	1,17(0,34-2,04)	585	5,40	2,27	4,53		6,80(1,40-8,00)	4,36	4,00 A+	1,56(0,24-2,15)	780	7,10							
35+35	2,60	2,60		5,20(1,90-6,40)	4,06	7,00 A++	1,28(0,35-2,02)	640	5,80	3,40	3,40		6,80(1,40-7,50)	4,02	3,80 A	1,69(0,27-2,06)	845	7,70							
35+42	2,36	2,84		5,20(1,90-6,50)	4,06	7,00 A++	1,28(0,35-2,07)	640	5,80	3,09	3,71		6,80(1,40-7,50)	4,02	3,80 A	1,69(0,26-2,06)	845	7,70							
35+50	2,14	3,06		5,20(1,90-6,90)	4,60	7,20 A++	1,13(0,36-2,04)	565	5,20	2,80	4,00		6,80(1,40-8,00)	4,42	4,00 A+	1,54(0,24-2,08)	770	7,00							
42+42	2,60	2,60		5,20(1,90-6,50)	4,06	7,00 A++	1,28(0,35-2,07)	640	5,80	3,40	3,40		6,80(1,40-7,60)	4,12	3,80 A	1,65(0,26-2,09)	825	7,50							
42+50	2,37	2,83		5,20(1,90-6,90)	4,60	7,20 A++	1,13(0,36-2,04)	565	5,20	3,10	3,70		6,80(1,40-8,00)	4,44	4,00 A+	1,53(0,24-2,08)	765	7,00							
3 Rum																									
16+16+16	1,60	1,60	1,60	4,80(1,80-7,20)	5,05	8,50 A+++	0,95(0,36-2,13)	475	4,40	2,26	2,26	2,26	6,78(1,50-8,10)	4,58	4,20 A+	1,48(0,29-2,10)	740	6,80							
16+16+20	1,60	1,60	2,00	5,20(1,80-7,30)	4,77	8,50 A+++	1,09(0,36-2,18)	545	5,00	2,09	2,09	2,62	6,80(1,60-8,30)	4,63	4,20 A+	1,47(0,32-2,17)	735	6,70							
16+16+25	1,46	1,46	2,28	5,20(1,90-7,20)	4,77	8,50 A+++	1,09(0,39-2,09)	545	5,00	1,91	1,91	2,98	6,80(1,60-8,30)	4,63	4,20 A+	1,47(0,32-2,17)	735	6,70							
16+16+35	1,24	1,24	2,72	5,20(1,90-7,20)	4,77	8,50 A+++	1,09(0,39-2,04)	545	5,00	1,62	1,62	3,56	6,80(1,60-8,30)	4,69	4,20 A+	1,45(0,34-2,10)	725	6,60							
16+16+42	1,12	1,12	2,96	5,20(1,80-7,30)	4,77	8,50 A+++	1,09(0,39-2,09)	545	5,00	1,47	1,47	3,86	6,80(1,60-8,30)	4,69	4,20 A+	1,45(0,31-2,10)	725	6,60							
16+16+50	1,01	1,01	3,18	5,20(1,80-7,30)	5,15	8,50 A+++	1,01(0,42-1,91)	505	4,70	1,33	1,33	4,14	6,80(1,60-8,30)	5,07	4,20 A+	1,34(0,33-1,96)	670	6,10							
16+20+20	1,48	1,86	1,86	5,20(1,90-7,20)	4,77	8,50 A+++	1,09(0,39-2,09)	545	5,00	1,94	2,43	2,43	6,80(1,60-8,30)	4,66	4,20 A+	1,46(0,31-2,12)	730	6,70							
16+20+25	1,36	1,70	2,14	5,20(1,90-7,20)	4,77	8,50 A+++	1,09(0,39-2,09)	545	5,00	1,78	2,23	2,79	6,80(1,60-8,30)	4,66	4,20 A+	1,46(0,31-2,12)	730	6,70							
16+20+35	1,17	1,46	2,57	5,20(1,90-7,20)	4,77	8,50 A+++	1,09(0,39-2,00)	545	5,00	1,53	1,92	3,35	6,80(1,60-8,30)	4,69	4,20 A+	1,45(0,34-2,10)	725	6,60							
16+20+42	1,07	1,33	2,80	5,20(1,80-7,30)	4,77	8,50 A+++	1,09(0,39-2,09)	545	5,00	1,39	1,74	3,67	6,80(1,60-8,30)	4,72	4,20 A+	1,44(0,31-2,09)	720	6,60							
16+20+50	0,97	1,21	3,02	5,20(1,80-7,30)	5,15	8,50 A+++	1,01(0,42-1,86)	505	4,70	1,27	1,58	3,95	6,80(1,60-8,30)	5,11	4,20 A+	1,33(0,34-1,95)	665	6,10							
16+25+25	1,26	1,97	1,97	5,20(1,90-7,20)	4,77	8,50 A+++	1,09(0,39-2,09)	545	5,00	1,64	2,58	2,58	6,80(1,60-8,30)	4,66	4,20 A+	1,46(0,31-2,12)	730	6,70							
16+25+35	1,09	1,71	2,40	5,20(1,80-7,30)	4,77	8,50 A+++	1,09(0,39-2,09)	545	5,00	1,43	2,24	3,13	6,80(1,60-8,30)	4,69	4,20 A+	1,45(0,34-2,10)	725	6,60							
16+25+42	1,00	1,57	2,63	5,20(1,80-7,30)	4,77	8,50 A+++	1,09(0,39-2,09)	545	5,00	1,31	2,05	3,44	6,80(1,60-8,30)	4,72	4,20 A+	1,44(0,31-2,09)	720	6,60							
16+25+50	0,91	1,43	2,86	5,20(1,80-7,30)	5,15	8,50 A+++	1,01(0,42-1,86)	505	4,70	1,19	1,87	3,74	6,80(1,60-8,30)	5,11	4,20 A+	1,33(0,34-1,95)	665	6,10							
16+35+35	0,96	2,12	2,12	5,20(1,80-7,30)	4,95	8,50 A+++	1,05(0,39-2,04)	525	4,80	1,26	2,77	2,77	6,80(1,60-8,30)	4,76	4,20 A+	1,43(0,32-2,07)	715	6,50							
16+35+42	0,89	1,96	2,35	5,20(1,80-7,30)	4,95	8,50 A+++	1,05(0,39-2,04)	525	4,80	1,17	2,56	3,07	6,80(1,60-8,30)	4,79	4,20 A+	1,42(0,32-2,06)	710	6,50							
20+20+20	1,73	1,73	1,73	5,19(1,90-7,20)	4,76	8,50 A+++	1,09(0,39-2,04)	545	5,00	2,26	2,26	2,26	6,78(1,60-8,30)	4,64	4,20 A+	1,46(0,31-2,11)	730	6,70							
20+20+25	1,60	1,60	2,00	5,20(1,90-7,20)	4,77	8,50 A+++	1,09(0,39-2,04)	545	5,00	2,09	2,09	2,62	6,80(1,60-8,30)	4,66	4,20 A+	1,46(0,31-2,11)	730	6,70							
20+20+35	1,39	1,39	2,42	5,20(1,90-7,20)	4,95	8,50 A+++	1,05(0,39-2,00)	525	4,80	1,81	1,81	3,18	6,80(1,60-8,30)	4,72	4,20 A+	1,44(0,34-2,09)	720	6,60							
20+20+42	1,27	1,27	2,66	5,20(1,80-7,30)	4,95	8,50 A+++	1,05(0,39-2,04)	525	4,80	1,66	1,66	3,48	6,80(1,60-8,30)	4,76	4,20 A+	1,43(0,32-2,08)	715	6,50							
20+20+50	1,16	1,16	2,88	5,20(1,80-7,30)	5,15	8,50 A+++	1,01(0,42-1,86)	505	4,70	1,51	1,51	3,78	6,80(1,60-8,30)	5,11	4,20 A+	1,33(0,34-1,94)	665	6,10							
20+25+25	1,48	1,86	1,86	5,20(1,90-7,20)	4,77	8,50 A+++	1,09(0,39-2,04)	545	5,00	1,94	2,43	2,43	6,80(1,60-8,30)	4,66	4,20 A+	1,46(0,31-2,11)	730	6,70							
20+25+35	1,29	1,63	2,28	5,20(1,90-7,20)	4,95	8,50 A+++	1,05(0,39-2,00)	525	4,80	1,69	2,13	2,98	6,80(1,60-8,30)	4,72	4,20 A+	1,44(0,34-2,09)	720	6,60							
20+25+42	1,20	1,49	2,51	5,20(1,80-7,30)	4,95	8,50 A+++	1,05(0,39-2,04)	525	4,80	1,56	1,95	3,29	6,80(1,60-8,30)	4,76	4,20 A+	1,43(0,32-2,08)	715	6,50							
20+25+50	1,09	1,37	2,74	5,20(1,80-7,30)	5,15	8,50 A+++	1,01(0,42-1,86)	505	4,70	1,43	1,79	3,58	6,80(1,60-8,30)	5,11	4,20 A+	1,33(0,34-1,94)	665	6,10							
20+35+35	1,16	2,02	2,02	5,20(1,80-7,30)	4,95	8,50 A+++	1,05(0,39-2,00)	525	4,80	1,52	2,64	2,64	6,80(1,60-8,30)	4,79	4,20 A+	1,42(0,32-2,06)	710	6,50							
25+25+25	1,73	1,73	1,73	5,19(1,90-7,20)	4,76	8,50 A+++	1,09(0,39-2,04)	545	5,00	2,26	2,26	2,26	6,78(1,60-8,30)	4,64	4,20 A+	1,46(0,31-2,11)	730	6,70							
25+25+35</																									

Free Multi R32 kombinationstabeller

Free Multi 3x1 CU-3Z68TBE. Minimal tilslutningskapacitet: 4,5 kW. Maksimal tilslutningskapacitet: 11,2 kW · R32

Indenders enhed kapacitet	Kolekapacitet (kW). Rum				EER	SEER ¹⁾	Indgangseffekt	Å.E.	Strøm- forbrug	Varmekapacitet (kW). Rum				COP	SCOP ¹⁾	Indgangseffekt	Å.E.	Strøm- forbrug
	A	B	C	Totalt (Min-Maks)						W/W	kW	kWh	230V					
2 Rum																		
16+16	1,60	1,60		3,20(1,90-6,40)	5,71	6,10 A++	0,56(0,27-2,12)	280	2,80	2,60	2,60		5,20(2,70-9,80)	4,00	3,80 A	1,30(0,66-3,01)	650	5,90
16+20	1,60	2,00		3,60(1,90-6,40)	5,22	6,10 A++	0,69(0,27-2,08)	345	3,40	2,58	3,22		5,80(2,70-9,80)	3,92	3,80 A	1,48(0,65-3,02)	740	6,80
16+25	1,60	2,50		4,10(1,90-6,40)	4,94	6,10 A++	0,83(0,27-2,08)	415	3,90	2,42	3,78		6,20(2,70-9,80)	3,85	3,80 A	1,61(0,65-3,02)	805	7,40
16+35	1,60	3,50		5,10(1,90-6,90)	4,08	6,10 A++	1,25(0,27-2,48)	625	5,70	2,23	4,87		7,10(2,70-9,90)	3,74	3,80 A	1,90(0,63-3,02)	950	8,60
16+42	1,60	4,20		5,80(1,90-6,90)	3,60	6,10 A++	1,61(0,27-2,44)	805	7,40	2,26	5,94		8,20(2,70-9,90)	3,52	3,80 A	2,33(0,63-3,02)	1165	10,50
16+50	1,60	5,00		6,60(2,00-7,50)	3,63	6,50 A++	1,82(0,28-2,52)	910	8,20	2,06	6,44		8,50(2,80-10,20)	3,76	3,80 A	2,26(0,56-2,99)	1130	10,20
16+60	1,43	5,37		6,80(2,00-7,50)	3,49	6,50 A++	1,95(0,28-2,52)	975	8,80	1,79	6,71		8,50(2,80-10,20)	3,76	3,80 A	2,26(0,56-2,99)	1130	10,20
20+20	2,00	2,00		4,00(1,90-6,40)	5,00	6,10 A++	0,80(0,27-2,04)	400	3,80	3,20	3,20		6,40(2,70-9,80)	3,83	3,80 A	1,67(0,64-3,02)	835	7,60
20+25	2,00	2,50		4,50(1,90-6,40)	4,59	6,10 A++	0,98(0,27-2,04)	490	4,60	3,02	3,78		6,80(2,70-9,80)	3,78	3,80 A	1,80(0,64-3,02)	900	8,10
20+35	2,00	3,50		5,50(1,90-6,90)	3,85	6,10 A++	1,43(0,27-2,44)	715	6,50	2,80	4,90		7,70(2,70-9,90)	3,65	3,80 A	2,11(0,63-3,02)	1055	9,50
20+42	2,00	4,20		6,20(1,90-6,90)	3,35	6,10 A++	1,85(0,27-2,40)	925	8,40	2,74	5,76		8,50(2,70-9,90)	3,48	3,80 A	2,44(0,62-3,03)	1220	11,00
20+50	1,94	4,86		6,80(2,00-7,50)	3,49	6,50 A++	1,95(0,28-2,48)	975	8,80	2,43	6,07		8,50(2,80-10,20)	3,76	3,80 A	2,26(0,56-2,99)	1130	10,20
20+60	1,70	5,10		6,80(2,00-7,50)	3,49	6,50 A++	1,95(0,28-2,48)	975	8,80	2,12	6,38		8,50(2,80-10,20)	3,76	3,80 A	2,26(0,56-2,99)	1130	10,20
25+25	2,50	2,50		5,00(1,90-6,80)	4,13	6,10 A++	1,21(0,27-2,43)	605	5,60	3,60	3,60		7,20(2,70-9,80)	3,71	3,80 A	1,94(0,64-3,02)	970	8,80
25+35	2,50	3,50		6,00(1,90-6,90)	3,47	6,10 A++	1,73(0,27-2,44)	865	7,90	3,37	4,73		8,10(2,70-9,90)	3,60	3,80 A	2,25(0,63-3,02)	1125	10,20
25+42	2,50	4,20		6,70(1,90-6,90)	2,94	6,10 A++	2,28(0,27-2,40)	1140	10,30	3,17	5,33		8,50(2,70-9,90)	3,48	3,80 A	2,44(0,62-3,03)	1220	11,00
25+50	2,27	4,53		6,80(1,90-7,50)	3,49	6,50 A++	1,95(0,26-2,48)	975	8,80	2,83	5,67		8,50(2,80-10,20)	3,76	3,80 A	2,26(0,56-2,99)	1130	10,20
25+60	2,00	4,80		6,80(1,90-7,50)	3,49	6,50 A++	1,95(0,26-2,48)	975	8,80	2,50	6,00		8,50(2,80-10,20)	3,76	3,80 A	2,26(0,56-2,99)	1130	10,20
35+35	3,40	3,40		6,80(1,90-7,00)	2,97	6,10 A++	2,29(0,27-2,40)	1145	10,40	4,25	4,25		8,50(2,80-10,00)	3,56	3,80 A	2,39(0,64-3,02)	1195	10,80
35+42	3,09	3,71		6,80(1,90-7,10)	3,04	6,10 A++	2,24(0,27-2,50)	1120	10,10	3,86	4,64		8,50(2,80-10,00)	3,56	3,80 A	2,39(0,60-3,02)	1195	10,80
35+50	2,80	4,00		6,80(2,00-7,60)	3,64	6,50 A++	1,87(0,28-2,48)	935	8,50	3,50	5,00		8,50(2,80-10,30)	3,86	3,80 A	2,20(0,54-2,97)	1100	10,00
35+60	2,51	4,29		6,80(2,00-7,60)	3,64	6,50 A++	1,87(0,28-2,48)	935	8,50	3,13	5,37		8,50(2,80-10,30)	3,86	3,80 A	2,20(0,54-2,97)	1100	10,00
42+42	3,40	3,40		6,80(1,90-7,10)	3,02	6,10 A++	2,25(0,26-2,45)	1125	10,20	4,25	4,25		8,50(2,80-10,00)	3,57	3,80 A	2,38(0,60-2,98)	1190	10,80
42+50	3,10	3,70		6,80(2,00-7,60)	3,64	6,50 A++	1,87(0,28-2,44)	935	8,50	3,88	4,62		8,50(2,80-10,30)	3,88	3,80 A	2,19(0,54-2,96)	1095	9,90
42+60	2,80	4,00		6,80(2,00-7,60)	3,64	6,50 A++	1,87(0,28-2,44)	935	8,50	3,50	5,00		8,50(2,80-10,30)	3,88	3,80 A	2,19(0,54-2,96)	1095	9,90
50+50	3,40	3,40		6,80(2,10-8,10)	4,10	6,50 A++	1,66(0,32-2,50)	830	7,60	4,25	4,25		8,50(2,80-10,50)	4,15	3,80 A	2,05(0,51-2,87)	1025	9,30
50+60	3,09	3,71		6,80(2,10-8,10)	4,10	6,50 A++	1,66(0,32-2,50)	830	7,60	3,86	4,64		8,50(2,80-10,50)	4,15	3,80 A	2,05(0,51-2,87)	1025	9,30
3 Rum																		
16+16+16	1,60	1,60	1,60	4,80(1,90-8,00)	4,85	8,00 A++	0,99(0,27-2,50)	495	4,60	2,60	2,60	2,60	7,80(3,30-10,40)	3,98	4,20 A+	1,96(0,64-2,95)	980	8,90
16+16+20	1,60	1,60	2,00	5,20(1,90-8,00)	4,60	8,00 A++	1,13(0,27-2,46)	565	5,20	2,58	2,58	3,24	8,40(3,30-10,40)	3,84	4,20 A+	2,19(0,64-2,94)	1095	9,90
16+16+25	1,60	1,60	2,50	5,70(1,90-8,00)	4,19	8,00 A++	1,36(0,27-2,46)	680	6,20	2,39	2,39	3,72	8,50(3,30-10,40)	3,81	4,20 A+	2,23(0,64-2,94)	1115	10,10
16+16+35	1,60	1,60	3,50	6,70(1,90-8,00)	3,68	8,00 A++	1,82(0,27-2,37)	910	8,20	2,03	2,03	4,44	8,50(3,30-10,40)	3,94	4,20 A+	2,16(0,63-2,92)	1080	9,80
16+16+42	1,47	1,47	3,86	6,80(1,90-8,10)	3,66	8,00 A++	1,86(0,27-2,46)	930	8,40	1,84	1,84	4,82	8,50(3,30-10,50)	3,95	4,20 A+	2,15(0,62-2,95)	1075	9,70
16+16+50	1,33	1,33	4,14	6,80(2,00-8,50)	3,93	8,00 A++	1,73(0,32-2,42)	865	7,90	1,66	1,66	5,18	8,50(3,20-10,60)	4,21	4,20 A+	2,02(0,60-2,80)	1010	9,10
16+16+60	1,18	1,18	4,44	6,80(2,00-8,50)	3,93	8,00 A++	1,73(0,32-2,42)	865	7,90	1,48	1,48	5,54	8,50(3,20-10,60)	4,21	4,20 A+	2,02(0,60-2,80)	1010	9,10
16+20+20	1,60	2,00	2,00	5,60(1,90-8,00)	4,38	8,00 A++	1,28(0,27-2,46)	640	5,80	2,42	3,04	3,04	8,50(3,30-10,40)	3,83	4,20 A+	2,22(0,63-2,93)	1110	10,00
16+20+25	1,60	2,00	2,50	6,10(1,90-8,00)	4,01	8,00 A++	1,52(0,27-2,46)	760	6,90	2,23	2,79	3,48	8,50(3,30-10,40)	3,83	4,20 A+	2,22(0,63-2,93)	1110	10,00
16+20+35	1,53	1,92	3,35	6,80(1,90-8,00)	3,66	8,00 A++	1,86(0,27-2,37)	930	8,40	1,92	2,39	4,19	8,50(3,30-10,40)	3,95	4,20 A+	2,15(0,62-2,86)	1075	9,70
16+20+42	1,39	1,74	3,67	6,80(1,90-8,10)	3,66	8,00 A++	1,86(0,27-2,42)	930	8,40	1,74	2,18	4,58	8,50(3,30-10,50)	3,95	4,20 A+	2,15(0,62-2,90)	1075	9,70
16+20+50	1,27	1,58	3,95	6,80(2,00-8,50)	4,05	8,00 A++	1,68(0,32-2,42)	840	7,70	1,58	1,98	4,94	8,50(3,20-10,60)	4,23	4,20 A+	2,01(0,60-2,79)	1005	9,10
16+20+60	1,13	1,42	4,25	6,80(2,00-8,50)	4,05	8,00 A++	1,68(0,32-2,42)	840	7,70	1,42	1,77	5,31	8,50(3,20-10,60)	4,23	4,20 A+	2,01(0,60-2,79)	1005	9,10
16+25+25	1,60	2,50	2,50	6,60(1,90-8,00)	3,73	8,00 A++	1,77(0,27-2,46)	885	8,00	2,06	3,22	3,22	8,50(3,30-10,40)	3,83	4,20 A+	2,22(0,63-2,93)	1110	10,00
16+25+35	1,43	2,24	3,13	6,80(1,90-8,00)	3,66	8,00 A++	1,86(0,27-2,37)	930	8,40	1,79	2,80	3,91	8,50(3,30-10,40)	3,95	4,20 A+	2,15(0,62-2,86)	1075	9,70
16+25+42	1,31	2,05	3,44	6,80(1,90-8,10)	3,66	8,00 A++	1,86(0,27-2,42)	930	8,40	1,64	2,56	4,30	8,50(3,30-10,50)	3,95	4,20 A+	2,15(0,62-2,90)	1075	9,70
16+25+50	1,19	1,87	3,74	6,80(2,00-8,50)	4,05	8,00 A++	1,68(0,32-2,42)	840	7,70	1,49	2,34	4,67	8,50(3,20-10,60)	4,23	4,20 A+	2,01(0,60-2,79)	1005	9,10
16+25+60	1,08	1,68	4,04	6,80(2,00-8,50)	4,05	8,00 A++	1,68(0,32-2,42)	840	7,70	1,35	2,10	5,05	8,50(3,20-10,60)	4,23	4,20 A+	2,01(0,60-2,79)	1005	9,10
16+35+35	1,26	2,77	2,77	6,80(1,90-8,10)	3,74	8,00 A++	1,82(0,29-2,37)	910	8,20	1,58	3,46	3,46	8,50(3,30-10,50)	3,99	4,20 A+	2,13(0,64-2,88)	1065	9,60
16+35+42	1,17	2,56	3,07	6,80(1,90-8,20)	3,74	8,00 A++	1,82(0,29-2,42)	910	8,20	1,46	3,20	3,84	8,50(3,30-10,50)	4,01	4,20 A+	2,12(0,64-2,87)	1060	9,60
16+35+50	1,07	2,36	3,37	6,80(2,00-8,50)	4,05	8,00 A++	1,68(0,34-2,38)	840	7,70	1,34	2,95	4,21	8,50(3,20-10,60)	4,27	4,20 A+	1,99(0,60-2,77)	995	9,00
16+35+60	0,98																	

Free Multi 3x1 CU-3Z68TBE. Minimal tilslutningskapacitet: 4,5 kW. Maksimal tilslutningskapacitet: 11,2 kW · R32

Indendørs enhed kapacitet	Kølekapacitet (kW). Rum						EER	SEER ¹⁾	Indgangseffekt			Å.E.	Strømforbrug	Varmekapacitet (kW). Rum						COP	SCOP ¹⁾	Indgangseffekt			Å.E.	Strømforbrug
	A	B	C	Totalt (Min-Maks)					W/W	kW				kWh	230V	A	B	C	Totalt (Min-Maks)			W/W	kW			
	25+35+42	1,67	2,33	2,80	6,80(1,90-8,20)			3,74	8,00 A++	1,82(0,29-2,42)			910	8,20	2,08	2,92	3,50	8,50(3,30-10,50)			4,03	4,20 A+	2,11(0,64-2,86)			1055
25+35+50	1,55	2,16	3,09	6,80(2,00-8,50)			4,05	8,00 A++	1,68(0,34-2,33)			840	7,70	1,93	2,70	3,87	8,50(3,20-10,60)			4,29	4,20 A+	1,98(0,60-2,76)			990	9,00
25+42+42	1,56	2,62	2,62	6,80(1,90-8,20)			3,84	8,00 A++	1,77(0,29-2,37)			885	8,00	1,94	3,28	3,28	8,50(3,30-10,50)			4,05	4,20 A+	2,10(0,63-2,86)			1050	9,50
35+35+35	2,26	2,26	2,26	6,78(1,90-8,20)			3,83	8,00 A++	1,77(0,29-2,33)			885	8,00	2,83	2,83	2,83	8,49(3,30-10,50)			4,12	4,20 A+	2,06(0,63-2,85)			1030	9,30
35+35+42	2,13	2,13	2,54	6,80(1,90-8,20)			3,84	8,00 A++	1,77(0,29-2,33)			885	8,00	2,66	2,66	3,18	8,50(3,30-10,50)			4,15	4,20 A+	2,05(0,63-2,80)			1025	9,30

1) Energimærkningsskala fra A+++ til D.
 Å.E.: Årligt elforbrug.

Free Multi 4x1 CU-4Z68TBE. Minimal tilslutningskapacitet: 4,5 kW. Maksimal tilslutningskapacitet: 11,5 kW · R32

Indendørs enhed kapacitet	Kølekapacitet (kW). Rum						EER	SEER ¹⁾	Indgangseffekt			Å.E.	Strømforbrug	Varmekapacitet (kW). Rum						COP	SCOP ¹⁾	Indgangseffekt			Å.E.	Strømforbrug	
	A	B	C	D	Totalt (Min-Maks)				W/W	kW				kWh	230V	A	B	C	D			Totalt (Min-Maks)					W/W
	2 Rum																										
16+16	1,60	1,60			3,20(1,90-6,40)		5,71	6,10 A++	0,56(0,27-2,12)		280	2,80	2,60	2,60		5,20(2,70-9,80)			4,00	3,80 A	1,30(0,66-3,01)			650	5,90		
16+20	1,60	2,00			3,60(1,90-6,40)		5,22	6,10 A++	0,69(0,27-2,08)		345	3,40	2,58	3,22		5,80(2,70-9,80)			3,92	3,80 A	1,48(0,65-3,02)			740	6,80		
16+25	1,60	2,50			4,10(1,90-6,40)		4,94	6,10 A++	0,83(0,27-2,08)		415	3,90	2,42	3,78		6,20(2,70-9,80)			3,85	3,80 A	1,61(0,65-3,02)			805	7,40		
16+35	1,60	3,50			5,10(1,90-6,90)		4,08	6,10 A++	1,25(0,27-2,48)		625	5,70	2,23	4,87		7,10(2,70-9,90)			3,74	3,80 A	1,90(0,63-3,02)			950	8,60		
16+42	1,60	4,20			5,80(1,90-6,90)		3,60	6,10 A++	1,61(0,27-2,44)		805	7,40	2,26	5,94		8,20(2,70-9,90)			3,52	3,80 A	2,33(0,63-3,02)			1165	10,50		
16+50	1,60	5,00			6,60(2,00-7,50)		3,63	6,50 A++	1,82(0,28-2,52)		910	8,20	2,06	6,44		8,50(2,80-10,20)			3,76	3,80 A	2,26(0,56-2,99)			1130	10,20		
16+60	1,43	5,37			6,80(2,00-7,50)		3,49	6,50 A++	1,95(0,28-2,52)		975	8,80	1,79	6,71		8,50(2,80-10,20)			3,76	3,80 A	2,26(0,56-2,99)			1130	10,20		
20+20	2,00	2,00			4,00(1,90-6,40)		5,00	6,10 A++	0,80(0,27-2,04)		400	3,80	3,20	3,20		6,40(2,70-9,80)			3,83	3,80 A	1,67(0,64-3,02)			835	7,60		
20+25	2,00	2,50			4,50(1,90-6,40)		4,59	6,10 A++	0,98(0,27-2,04)		490	4,60	3,02	3,78		6,80(2,70-9,80)			3,78	3,80 A	1,80(0,64-3,02)			900	8,10		
20+35	2,00	3,50			5,50(1,90-6,90)		3,85	6,10 A++	1,43(0,27-2,44)		715	6,50	2,80	4,90		7,70(2,70-9,90)			3,65	3,80 A	2,11(0,63-3,02)			1055	9,50		
20+42	2,00	4,20			6,20(1,90-6,90)		3,35	6,10 A++	1,85(0,27-2,40)		925	8,40	2,74	5,76		8,50(2,70-9,90)			3,48	3,80 A	2,44(0,62-3,03)			1220	11,00		
20+50	1,94	4,86			6,80(2,00-7,50)		3,49	6,50 A++	1,95(0,28-2,48)		975	8,80	2,43	6,07		8,50(2,80-10,20)			3,76	3,80 A	2,26(0,56-2,99)			1130	10,20		
20+60	1,70	5,10			6,80(2,00-7,50)		3,49	6,50 A++	1,95(0,28-2,48)		975	8,80	2,12	6,38		8,50(2,80-10,20)			3,76	3,80 A	2,26(0,56-2,99)			1130	10,20		
25+25	2,50	2,50			5,00(1,90-6,80)		4,13	6,10 A++	1,21(0,27-2,43)		605	5,60	3,60	3,60		7,20(2,70-9,80)			3,71	3,80 A	1,94(0,64-3,02)			970	8,80		
25+35	2,50	3,50			6,00(1,90-6,90)		3,47	6,10 A++	1,73(0,27-2,44)		865	7,90	3,37	4,73		8,10(2,70-9,90)			3,60	3,80 A	2,25(0,63-3,02)			1125	10,20		
25+42	2,50	4,20			6,70(1,90-6,90)		2,94	6,10 A++	2,28(0,27-2,40)		1140	10,30	3,17	5,33		8,50(2,70-9,90)			3,48	3,80 A	2,44(0,62-3,03)			1220	11,00		
25+50	2,27	4,53			6,80(1,90-7,50)		3,49	6,50 A++	1,95(0,26-2,48)		975	8,80	2,83	5,67		8,50(2,80-10,20)			3,76	3,80 A	2,26(0,56-2,99)			1130	10,20		
25+60	2,00	4,80			6,80(1,90-7,50)		3,49	6,50 A++	1,95(0,26-2,48)		975	8,80	2,50	6,00		8,50(2,80-10,20)			3,76	3,80 A	2,26(0,56-2,99)			1130	10,20		
35+35	3,40	3,40			6,80(1,90-7,00)		2,97	6,10 A++	2,29(0,27-2,40)		1145	10,40	4,25	4,25		8,50(2,80-10,00)			3,56	3,80 A	2,39(0,64-3,02)			1195	10,80		
35+42	3,09	3,71			6,80(1,90-7,10)		3,04	6,10 A++	2,24(0,27-2,50)		1120	10,10	3,86	4,64		8,50(2,80-10,00)			3,56	3,80 A	2,39(0,64-3,02)			1195	10,80		
35+50	2,80	4,00			6,80(2,00-7,60)		3,64	6,50 A++	1,87(0,28-2,48)		935	8,50	3,50	5,00		8,50(2,80-10,30)			3,86	3,80 A	2,20(0,54-2,97)			1100	10,00		
35+60	2,51	4,29			6,80(2,00-7,60)		3,64	6,50 A++	1,87(0,28-2,48)		935	8,50	3,13	5,37		8,50(2,80-10,30)			3,86	3,80 A	2,20(0,54-2,97)			1100	10,00		
42+42	3,40	3,40			6,80(1,90-7,10)		3,02	6,10 A++	2,25(0,26-2,45)		1125	10,20	4,25	4,25		8,50(2,80-10,00)			3,57	3,80 A	2,38(0,60-2,98)			1190	10,80		
42+50	3,10	3,70			6,80(2,00-7,60)		3,64	6,50 A++	1,87(0,28-2,44)		935	8,50	3,88	4,62		8,50(2,80-10,30)			3,88	3,80 A	2,19(0,54-2,96)			1095	9,90		
42+60	2,80	4,00			6,80(2,00-7,60)		3,64	6,50 A++	1,87(0,28-2,44)		935	8,50	3,50	5,00		8,50(2,80-10,30)			3,88	3,80 A	2,19(0,54-2,96)			1095	9,90		
50+50	3,40	3,40			6,80(2,10-8,10)		4,10	6,50 A++	1,66(0,32-2,50)		830	7,60	4,25	4,25		8,50(2,80-10,50)			4,15	3,80 A	2,05(0,51-2,87)			1025	9,30		
50+60	3,09	3,71			6,80(2,10-8,10)		4,10	6,50 A++	1,66(0,32-2,50)		830	7,60	3,86	4,64		8,50(2,80-10,50)			4,15	3,80 A	2,05(0,51-2,87)			1025	9,30		
3 Rum																											
16+16+16	1,60	1,60	1,60		4,80(1,90-8,00)			4,85	8,00 A++	0,99(0,27-2,50)		495	4,60	2,60	2,60		7,80(3,30-10,40)			3,98	4,00 A+	1,96(0,64-2,95)			980	8,90	
16+16+20	1,60	1,60	2,00		5,20(1,90-8,00)			4,60	8,00 A++	1,13(0,27-2,46)		565	5,20	2,58	2,58	3,24	8,40(3,30-10,40)			3,84	4,00 A+	2,19(0,64-2,94)			1095	9,90	
16+16+25	1,60	1,60	2,50		5,70(1,90-8,00)			4,19	8,00 A++	1,36(0,27-2,46)		680	6,20	2,39	2,39	3,72	8,50(3,30-10,40)			3,81	4,00 A+	2,23(0,64-2,94)			1115	10,10	
16+16+35	1,60	1,60	3,50		6,70(1,90-8,00)			3,68	8,00 A++	1,82(0,27-2,37)		910	8,20	2,03	2,03	4,44	8,50(3,30-10,40)			3,94	4,00 A+	2,16(0,63-2,92)			1080	9,80	
16+16+42	1,47	1,47	3,86		6,80(1,90-8,10)			3,66	8,00 A++	1,86(0,27-2,46)		930	8,40	1,84	1,84	4,82	8,50(3,30-10,50)			3,95	4,00 A+	2,15(0,62-2,95)			1075	9,70	
16+16+50	1,33	1,33	4,14		6,80(2,00-8,50)			3,93	8,00 A++	1,52(0,32-2,42)		865	7,90	1,66	1,66	5,18	8,50(3,20-10,60)			4,21	4,00 A+	2,02(0,60-2,80)			1010	9,10	
16+16+60	1,18	1,18	4,44		6,80(2,00-8,50)			3,93	8,00 A++	1,73(0,32-2,42)		865	7,90	1,48	1,48	5,54	8,50(3,20-10,60)			4,21	4,00 A+	2,02(0,60-2,80)			1010	9,10	
16+20+20	1,60	2,00	2,00		5,60(1,90-8,00)			4,38	8,00 A++	1,28(0,27-2,46)		640	5,80	2,42	3,04	3,04	8,50(3,30-10,40)			3,83	4,00 A+	2,22(0,63-2,93)			1110	10,00	
16+20+25	1,60	2,00	2,50		6,10(1,90-8,00)			4,01	8,00 A++	1,52(0,27-2,46)		760	6,90	2,23	2,79	3,48	8,50(3,30-10,40)			3,83	4,00 A+	2,22(0,63-2,93)			1110	10,00	
16+20+35	1,53	1,92	3,35		6,80(1,90-8,00)			3,66	8,00 A++	1,86(0,27-2,37)		930	8,40	1,92	2,39	4,19	8,50(3,30-10,40)			3,95	4,00 A+	2,15(0,62-2,86)			1075	9,70	
16+20+42	1,39	1,74	3,67		6,80(1,90-8,10)			3,66	8,00 A++	1,86(0,27-2,42)		930	8,40	1,74	2,18	4,58	8,50(3,30-10,50)			3,95	4,00 A+	2,15(0,62-2,90)			1075	9,70	
16+20+50	1,27																										

Free Multi R32 kombinationstabeller

Free Multi 4x1 CU-4Z68TBE. Minimal tilslutningskapacitet: 4,5 kW. Maksimal tilslutningskapacitet: 11,5 kW · R32

Indenders enhed kapacitet	Kølekapacitet (kW). Rum								EER	SEER 11	Indgangseffekt			Å.E.	Strømforbrug	Varmekapacitet (kW). Rum								COP	SCOP 11	Indgangseffekt			Å.E.	Strømforbrug
	A	B	C	D	Totalt (Min- Maks)		W/W	kW			kWh	230V	A			B	C	D	Totalt (Min- Maks)		W/W	kW	kWh			230V				
					230V	120V													230V	120V							230V	120V		
20+20+42	1,66	1,66	3,48	6,80(1,90-8,10)		3,74	8,00 A++	1,82(0,29-2,42)	910	8,20	2,07	2,07	4,36	8,50(3,30-10,50)		3,97	4,00 A+	2,14(0,62-2,89)	1070	9,70										
20+20+50	1,51	1,51	3,78	6,80(2,00-8,50)		4,05	8,00 A++	1,68(0,34-2,38)	840	7,70	1,89	1,89	4,72	8,50(3,20-10,60)		4,25	4,00 A+	2,00(0,60-2,78)	1000	9,00										
20+20+60	1,36	1,36	4,08	6,80(2,00-8,50)		4,05	8,00 A++	1,68(0,34-2,38)	840	7,70	1,70	1,70	5,10	8,50(3,20-10,60)		4,25	4,00 A+	2,00(0,60-2,78)	1000	9,00										
20+25+25	1,94	2,43	2,43	6,80(1,90-8,00)		3,66	8,00 A++	1,86(0,27-2,41)	930	8,40	2,42	3,04	3,04	8,50(3,30-10,60)		3,92	4,00 A+	2,17(0,63-2,92)	1085	9,80										
20+25+35	1,69	2,13	2,98	6,80(1,90-8,00)		3,66	8,00 A++	1,86(0,27-2,32)	930	8,40	2,12	2,66	3,72	8,50(3,30-10,60)		3,95	4,00 A+	2,15(0,62-2,85)	1075	9,70										
20+25+42	1,56	1,95	3,29	6,80(1,90-8,10)		3,74	8,00 A++	1,82(0,29-2,42)	910	8,20	1,95	2,44	4,11	8,50(3,30-10,50)		3,97	4,00 A+	2,14(0,62-2,89)	1070	9,70										
20+25+50	1,43	1,79	3,58	6,80(2,00-8,50)		4,05	8,00 A++	1,68(0,34-2,38)	840	7,70	1,79	2,24	4,47	8,50(3,20-10,60)		4,25	4,00 A+	2,00(0,60-2,78)	1000	9,00										
20+25+60	1,29	1,62	3,89	6,80(2,00-8,50)		4,05	8,00 A++	1,68(0,34-2,38)	840	7,70	1,62	2,02	4,86	8,50(3,20-10,60)		4,25	4,00 A+	2,00(0,60-2,78)	1000	9,00										
20+35+35	1,52	2,64	2,64	6,80(1,90-8,10)		3,74	8,00 A++	1,82(0,29-2,33)	910	8,20	1,88	3,31	3,31	8,50(3,30-10,50)		4,01	4,00 A+	2,12(0,64-2,87)	1060	9,60										
20+35+42	1,40	2,45	2,95	6,80(1,90-8,20)		3,74	8,00 A++	1,82(0,29-2,42)	910	8,20	1,75	3,07	3,68	8,50(3,30-10,50)		4,03	4,00 A+	2,11(0,64-2,86)	1055	9,50										
20+35+50	1,29	2,27	3,24	6,80(2,00-8,50)		4,05	8,00 A++	1,68(0,34-2,33)	840	7,70	1,62	2,83	4,05	8,50(3,20-10,60)		4,29	4,00 A+	1,98(0,60-2,76)	990	9,00										
20+35+60	1,18	2,07	3,55	6,80(2,00-8,50)		4,05	8,00 A++	1,68(0,34-2,33)	840	7,70	1,48	2,59	4,43	8,50(3,20-10,60)		4,29	4,00 A+	1,98(0,60-2,76)	990	9,00										
20+42+42	1,30	2,75	2,75	6,80(1,90-8,20)		3,84	8,00 A++	1,77(0,29-2,37)	885	8,00	1,64	3,43	3,43	8,50(3,30-10,50)		4,05	4,00 A+	2,10(0,63-2,86)	1050	9,50										
20+42+50	1,21	2,55	3,04	6,80(2,00-8,50)		4,05	8,00 A++	1,68(0,34-2,33)	840	7,70	1,52	3,19	3,79	8,50(3,20-10,60)		4,31	4,00 A+	1,97(0,62-2,75)	985	8,90										
25+25+25	2,26	2,26	2,26	6,78(1,90-8,00)		3,65	8,00 A++	1,86(0,27-2,41)	930	8,40	2,83	2,83	2,83	8,49(3,30-10,60)		3,91	4,00 A+	2,17(0,63-2,92)	1085	9,80										
25+25+35	2,00	2,00	2,80	6,80(1,90-8,00)		3,66	8,00 A++	1,86(0,27-2,32)	930	8,40	2,50	2,50	3,50	8,50(3,30-10,40)		3,95	4,00 A+	2,15(0,62-2,85)	1075	9,70										
25+25+42	1,85	1,85	3,10	6,80(1,90-8,10)		3,74	8,00 A++	1,82(0,29-2,42)	910	8,20	2,31	2,31	3,88	8,50(3,30-10,50)		3,97	4,00 A+	2,14(0,62-2,89)	1070	9,70										
25+25+50	1,70	2,10	3,40	6,80(2,00-8,50)		4,05	8,00 A++	1,68(0,34-2,38)	840	7,70	2,13	2,13	4,24	8,50(3,20-10,60)		4,25	4,00 A+	2,00(0,60-2,78)	1000	9,00										
25+25+60	1,55	1,55	3,70	6,80(2,00-8,50)		4,05	8,00 A++	1,68(0,34-2,38)	840	7,70	1,93	1,93	4,64	8,50(3,20-10,60)		4,25	4,00 A+	2,00(0,60-2,78)	1000	9,00										
25+35+35	1,78	2,51	2,51	6,80(1,90-8,10)		3,74	8,00 A++	1,82(0,29-2,33)	910	8,20	2,24	3,13	3,13	8,50(3,30-10,50)		4,01	4,00 A+	2,12(0,64-2,87)	1060	9,60										
25+35+42	1,67	2,33	2,80	6,80(1,90-8,20)		3,74	8,00 A++	1,82(0,29-2,42)	910	8,20	2,08	2,92	3,50	8,50(3,30-10,50)		4,03	4,00 A+	2,11(0,64-2,86)	1055	9,50										
25+35+50	1,55	2,16	3,09	6,80(2,00-8,50)		4,05	8,00 A++	1,68(0,34-2,33)	840	7,70	1,93	2,70	3,87	8,50(3,20-10,60)		4,29	4,00 A+	1,98(0,60-2,76)	990	9,00										
25+42+42	1,56	2,62	2,62	6,80(1,90-8,20)		3,84	8,00 A++	1,77(0,29-2,37)	885	8,00	1,94	3,28	3,28	8,50(3,30-10,50)		4,05	4,00 A+	2,10(0,63-2,86)	1050	9,50										
35+35+35	2,26	2,26	2,26	6,78(1,90-8,20)		3,83	8,00 A++	1,77(0,29-2,33)	885	8,00	2,83	2,83	2,83	8,49(3,30-10,50)		4,12	4,00 A+	2,06(0,63-2,85)	1030	9,30										
35+35+42	2,13	2,13	2,54	6,80(1,90-8,20)		3,84	8,00 A++	1,77(0,29-2,33)	885	8,00	2,66	2,66	3,18	8,50(3,30-10,50)		4,15	4,00 A+	2,05(0,63-2,80)	1025	9,30										
4 Rum																														
16+16+16+16	1,65	1,65	1,65	1,65	6,60(1,90-8,70)		4,49	8,50 A+++	1,47(0,34-2,38)	735	6,70	2,12	2,12	2,12	8,48(3,00-10,60)		4,44	4,20 A+	1,91(0,58-2,69)	955	8,60									
16+16+16+20	1,60	1,60	1,60	2,00	6,80(1,90-8,80)		4,39	8,00 A++	1,55(0,34-2,47)	775	7,00	2,00	2,00	2,50	8,50(3,00-10,60)		4,47	4,20 A+	1,90(0,58-2,68)	950	8,60									
16+16+16+25	1,49	1,49	1,49	2,33	6,80(1,90-8,80)		4,39	8,00 A++	1,55(0,34-2,47)	775	7,00	1,86	1,86	1,86	2,92	8,50(3,00-10,60)		4,47	4,20 A+	1,90(0,58-2,68)	950	8,60								
16+16+16+35	1,31	1,31	1,31	2,87	6,80(1,90-8,80)		4,39	8,00 A++	1,55(0,34-2,38)	775	7,00	1,64	1,64	1,64	3,58	8,50(3,00-10,60)		4,52	4,20 A+	1,88(0,58-2,66)	940	8,50								
16+16+16+42	1,21	1,21	1,21	3,17	6,80(1,90-8,80)		4,50	8,00 A++	1,51(0,34-2,38)	755	6,80	1,51	1,51	1,51	3,97	8,50(3,00-10,60)		4,55	4,20 A+	1,87(0,58-2,65)	935	8,50								
16+16+16+50	1,11	1,11	1,11	3,47	6,80(1,90-8,80)		4,50	8,00 A++	1,51(0,40-2,24)	755	6,80	1,39	1,39	1,39	4,33	8,50(3,00-10,60)		4,64	4,20 A+	1,83(0,65-2,55)	915	8,30								
16+16+16+60	1,01	1,01	1,01	3,77	6,80(1,90-8,80)		4,50	8,00 A++	1,51(0,40-2,24)	755	6,80	1,26	1,26	1,26	4,72	8,50(3,00-10,60)		4,64	4,20 A+	1,83(0,65-2,55)	915	8,30								
16+16+20+20	1,51	1,51	1,89	1,89	6,80(1,90-8,80)		4,39	8,00 A++	1,55(0,34-2,43)	775	7,00	1,89	1,89	2,36	2,36	8,50(3,10-10,60)		4,50	4,20 A+	1,89(0,60-2,67)	945	8,50								
16+16+20+25	1,41	1,41	1,77	2,21	6,80(1,90-8,80)		4,39	8,00 A++	1,55(0,34-2,43)	775	7,00	1,77	1,77	2,20	2,76	8,50(3,10-10,60)		4,50	4,20 A+	1,89(0,60-2,67)	945	8,50								
16+16+20+35	1,25	1,25	1,56	2,74	6,80(1,90-8,80)		4,50	8,00 A++	1,51(0,34-2,38)	755	6,80	1,56	1,56	1,95	3,43	8,50(3,00-10,60)		4,55	4,20 A+	1,87(0,58-2,65)	935	8,50								
16+16+20+42	1,16	1,16	1,44	3,04	6,80(1,90-8,80)		4,50	8,00 A++	1,51(0,37-2,38)	755	6,80	1,45	1,45	1,80	3,80	8,50(3,00-10,60)		4,57	4,20 A+	1,86(0,60-2,64)	930	8,40								
16+16+20+50	1,07	1,07	1,33	3,33	6,80(1,90-8,80)		4,50	8,00 A++	1,51(0,40-2,20)	755	6,80	1,33	1,33	1,67	4,17	8,50(3,00-10,60)		4,64	4,20 A+	1,83(0,66-2,54)	915	8,30								
16+16+20+60	0,97	0,97	1,21	3,65	6,80(1,90-8,80)		4,50	8,00 A++	1,51(0,40-2,20)	755	6,80	1,21	1,21	1,52	4,56	8,50(3,00-10,60)		4,64	4,20 A+	1,83(0,66-2,54)	915	8,30								
16+16+25+25	1,33	1,33	2,07	2,07	6,80(1,90-8,80)		4,39	8,00 A++	1,55(0,34-2,43)	775	7,00	1,66	1,66	2,59	2,59	8,50(3,10-10,60)		4,50	4,20 A+	1,89(0,60-2,67)	945	8,50								
16+16+25+35	1,18	1,18	1,85	2,59	6,80(1,90-8,80)		4,50	8,00 A++	1,51(0,34-2,38)	755	6,80	1,48	1,48	2,31	3,23	8,50(3,00-10,60)		4,55	4,20 A+	1,87(0,58-2,65)	935	8,50								
16+16+25+42	1,10	1,10	1,72	2,88	6,80(1,90-8,80)		4,50	8,00 A++	1,51(0,37-2,38)	755	6,80	1,37	1,37	2,15	3,61	8,50(3,00-10,60)		4,57	4,20 A+	1,86(0,60-2,64)	930	8,40								
16+16+25+50	1,02	1,02	1,58	3,18	6,80(1,90-8,80)		4,50	8,00 A++	1,51(0,40-2,20)	755	6,80	1,27	1,27	1,99	3,97	8,50(3,00-10,60)		4,64	4,20 A+	1,83(0,66-2,54)	915	8,30								
16+16+35+35	1,07	1,07	2,33	2,33	6,80(1,90-8,80)		4,50	8,00 A++	1,51(0,37-2,33)	755	6,80	1,33	1,33	2,92	2,92	8,50(3,00-10,60)		4,59	4,20 A+	1,85(0,61-2,62)	925	8,40								
16+16+35+42	1,00	1,00	2,18	2,62	6,80(1,90-8,80)		4,50	8,00 A++	1,51(0,37-2,33)	755	6,80	1,25	1,25	2,72	3,28	8,50(3,00-10,60)		4,62	4,60 A++	1,84(0,61-2,61)	920	8,30								
16+20+20+20	1,43	1,79	1,79	1,79	6,80(1,90-8,80)		4,39	8,00 A++	1,55(0,34-2,43)	775	7,00	1,78	2,24	2,24	2,24	8,50(3,10-10,60)		4,52	4,20 A+	1,88(0,60-2,67)	940	8,50								
16+20+20+25	1,34	1,68	1,68	2,10	6,80(1,90-8,80)		4,39	8,00 A++	1,55(0,34-2,43)	775	7,00	1,68	2,10	2,10	2,62	8,50(3,10-10,60)		4,52	4,20 A+	1,86(0,60-2,67)	940	8,50								
16+20+20+35	1,20	1,49	1,49	2,62	6,80(1,90-8,80)		4,50	8,00 A++	1,51(0,37-2,38)	755	6,80	1,49	1,87	1,87	3,27	8,50(3,00-10,60)		4,57	4,20 A+	1,86(0,60-2,64)	930	8,40								
16+20+20+42	1,11	1,39	1,39	2,91	6,80(1,90-8,80)		4,50	8,00 A++	1,51(0,37-2,38)	755	6,80	1,39	1,73	1,73	3,65	8,50(3,00-10,60)		4,57	4,20 A+	1,86(0,61-2,63)	930	8,40								
16+20+20+50	1,03	1,28	1,28	3,21	6,80(1,90-8,80)		4,50	8,00 A++	1,51(0,42-2,20)	755	6,80	1,28	1,60	1,60	4,02	8,50(3,00-10,60)		4,67	4,20 A+	1,82(0,68-2,53)	910	8,20								
16+20+25+25	1,26	1,58	1,98	1,98	6,80(1																									

Free Multi 4x1 CU-4Z80TBE. Minimal tilslutningskapacitet: 4,5 kW. Maksimal tilslutningskapacitet: 14,7 kW · R32

Indendørs enhed kapacitet	Kølekapacitet (kW), Rum					EER	SEER ¹⁾	Indgangseffekt	Å.É.	Strømforbrug	Varmekapacitet (kW), Rum					COP	SCOP ²⁾	Indgangseffekt	Å.É.	Strømforbrug								
	A	B	C	D	Totalt (Min-Maks)						W/W	kW	kWh	230V	A						B	C	D	Totalt (Min-Maks)	W/W	kW	kWh	230V
	2 Rum																											
16+16	1,60	1,60			3,20(2,40-5,80)	4,38	5,60 A+	0,73(0,38-1,99)	365	3,70	2,60	2,60			5,20(2,20-8,20)	3,33	3,90 A	1,56(0,43-2,84)	780	7,40								
16+20	1,60	2,00			3,60(2,40-5,80)	4,14	5,60 A+	0,87(0,38-1,99)	435	4,30	2,58	3,22			5,80(2,20-8,20)	3,45	3,90 A	1,68(0,43-2,83)	840	8,00								
16+25	1,60	2,50			4,10(2,40-5,80)	3,83	5,60 A+	1,07(0,38-1,99)	535	5,20	2,42	3,78			6,20(2,20-8,20)	3,41	3,90 A	1,82(0,43-2,83)	910	8,60								
16+35	1,60	3,50			5,10(2,40-5,80)	3,45	5,60 A+	1,48(0,37-1,92)	740	7,20	2,23	4,87			7,10(2,20-8,60)	3,57	3,90 A	1,99(0,38-2,91)	995	9,40								
16+42	1,60	4,20			5,80(2,40-6,70)	3,19	5,60 A+	1,82(0,37-2,48)	910	8,70	2,26	5,94			8,20(2,20-9,80)	3,46	3,90 A	2,37(0,37-3,44)	1185	11,10								
16+50	1,60	5,00			6,60(2,40-7,20)	3,20	6,10 A++	2,06(0,35-2,48)	1030	9,90	2,28	7,12			9,40(2,20-10,00)	3,82	4,10 A+	2,46(0,33-3,25)	1230	11,60								
16+60	1,60	6,00			7,60(2,40-8,50)	2,83	6,10 A++	2,69(0,35-3,49)	1345	12,90	1,98	7,42			9,40(2,20-10,00)	3,82	4,10 A+	2,46(0,33-3,25)	1230	11,60								
16+71	1,47	6,53			8,00(2,50-8,50)	2,82	6,10 A++	2,84(0,38-3,34)	1420	13,60	1,73	7,67			9,40(2,20-10,30)	3,92	4,10 A+	2,40(0,32-3,42)	1200	11,30								
20+20	2,00	2,00			4,00(2,40-5,80)	3,96	5,60 A+	1,01(0,38-1,93)	505	5,00	3,20	3,20			6,40(2,20-8,20)	3,44	3,90 A	1,86(0,39-2,82)	930	8,70								
20+25	2,00	2,50			4,50(2,40-5,80)	3,63	5,60 A+	1,24(0,38-1,93)	620	6,00	3,02	3,78			6,80(2,20-8,20)	3,54	3,90 A	1,92(0,39-2,82)	960	9,00								
20+35	2,00	3,50			5,50(2,40-5,80)	3,33	5,60 A+	1,65(0,37-1,86)	825	8,00	2,80	4,90			7,70(2,20-8,60)	3,55	3,90 A	2,17(0,37-2,85)	1085	10,20								
20+42	2,00	4,20			6,20(2,40-7,20)	3,00	5,60 A+	2,07(0,37-2,90)	1035	9,90	2,84	5,96			8,80(2,20-10,00)	3,64	3,90 A	2,42(0,37-3,55)	1210	11,40								
20+50	2,00	5,00			7,00(2,40-8,10)	3,17	6,10 A++	2,21(0,35-3,10)	1105	10,60	2,69	6,71			9,40(2,20-10,00)	3,84	4,10 A+	2,45(0,32-3,23)	1225	11,50								
20+60	2,00	6,00			8,00(2,40-8,50)	2,75	6,10 A++	2,91(0,35-3,49)	1455	13,90	2,35	7,05			9,40(2,20-10,00)	3,84	4,10 A+	2,45(0,32-3,23)	1225	11,50								
20+71	1,76	6,24			8,00(2,50-8,50)	2,89	6,10 A++	2,77(0,38-3,34)	1385	13,30	2,07	7,33			9,40(2,20-10,30)	3,93	4,10 A+	2,39(0,32-3,40)	1195	11,20								
25+25	2,50	2,50			5,00(2,40-5,80)	3,50	5,60 A+	1,43(0,38-1,93)	715	6,90	3,60	3,60			7,20(2,20-8,60)	3,51	3,90 A	2,05(0,39-2,93)	1025	9,60								
25+35	2,50	3,50			6,00(2,40-6,70)	3,09	5,60 A+	1,94(0,37-2,48)	970	9,30	3,37	4,73			8,10(2,20-9,80)	3,49	3,90 A	2,32(0,37-3,44)	1160	10,90								
25+42	2,50	4,20			6,70(2,40-7,20)	2,78	5,60 A+	2,41(0,37-2,90)	1205	11,50	3,43	5,73			9,20(2,20-10,00)	3,58	3,90 A	2,57(0,37-3,55)	1285	12,10								
25+50	2,50	5,00			7,50(2,40-8,50)	2,94	6,10 A++	2,55(0,35-3,49)	1275	12,20	3,13	6,27			9,40(2,20-10,00)	3,84	4,10 A+	2,45(0,32-3,23)	1225	11,50								
25+60	2,35	5,65			8,00(2,50-8,50)	2,75	6,10 A++	2,91(0,39-3,49)	1455	13,90	2,76	6,64			9,40(2,20-10,00)	3,84	4,10 A+	2,45(0,32-3,23)	1225	11,50								
25+71	2,08	5,92			8,00(2,50-8,50)	2,89	6,10 A++	2,77(0,38-3,34)	1330	13,20	2,45	6,95			9,40(2,20-10,30)	3,93	4,10 A+	2,39(0,32-3,40)	1195	11,20								
35+35	3,50	3,50			7,00(2,40-8,10)	2,75	5,60 A+	2,55(0,37-3,63)	1275	12,30	5,00	4,50			9,00(2,20-10,00)	3,67	3,90 A	2,45(0,36-3,47)	1225	11,50								
35+42	3,50	4,20			7,70(2,40-8,50)	2,53	5,60 A+	3,04(0,37-4,12)	1520	14,60	4,27	5,13			9,40(2,20-10,00)	3,63	3,90 A	2,59(0,35-3,46)	1295	12,20								
35+50	3,29	4,71			8,00(2,50-8,50)	2,89	6,10 A++	2,77(0,38-3,34)	1385	13,30	3,87	5,53			9,40(2,20-10,00)	3,95	4,10 A+	2,38(0,32-3,20)	1190	11,20								
35+60	2,95	5,05			8,00(2,50-8,50)	2,89	6,10 A++	2,77(0,38-3,34)	1385	13,30	3,46	5,94			9,40(2,20-10,30)	3,95	4,10 A+	2,38(0,32-3,32)	1190	11,20								
35+71	2,64	5,36			8,00(2,50-8,60)	2,96	6,10 A++	2,70(0,38-3,34)	1350	12,90	3,10	6,30			9,40(2,20-10,50)	3,98	4,10 A+	2,36(0,31-3,43)	1180	11,10								
42+42	4,00	4,00			8,00(2,50-8,50)	2,40	5,60 A+	3,34(0,40-4,04)	1670	16,00	4,70	4,70			9,40(2,20-10,00)	3,64	3,90 A	2,58(0,35-3,45)	1290	12,10								
42+50	3,65	4,35			8,00(2,50-8,50)	2,89	6,10 A++	2,77(0,38-3,34)	1385	13,30	4,29	5,11			9,40(2,20-10,30)	3,98	4,10 A+	2,36(0,32-3,31)	1180	11,10								
42+60	3,29	4,71			8,00(2,50-8,60)	2,89	6,10 A++	2,77(0,38-3,42)	1385	13,30	3,87	5,53			9,40(2,20-10,30)	3,98	4,10 A+	2,36(0,32-3,31)	1180	11,10								
42+71	2,97	5,03			8,00(2,50-8,60)	2,96	6,10 A++	2,70(0,38-3,26)	1350	12,90	3,49	5,91			9,40(2,20-10,50)	4,00	4,10 A+	2,35(0,31-3,42)	1175	11,00								
50+50	4,00	4,00			8,00(2,50-8,60)	3,31	6,10 A++	2,42(0,38-2,95)	1210	11,60	4,70	4,70			9,40(2,20-10,30)	4,27	4,10 A+	2,20(0,31-3,09)	1100	10,30								
50+60	3,64	4,36			8,00(2,50-8,60)	3,31	6,10 A++	2,42(0,38-2,95)	1210	11,60	4,27	5,13			9,40(2,20-10,50)	4,27	4,10 A+	2,20(0,31-3,15)	1100	10,30								
50+71	3,31	4,69			8,00(2,50-8,60)	3,40	6,10 A++	2,35(0,38-2,88)	1175	11,20	3,88	5,52			9,40(2,20-10,50)	4,31	4,10 A+	2,18(0,31-3,13)	1090	10,20								
60+60	4,00	4,00			8,00(2,50-8,60)	3,31	6,10 A++	2,42(0,38-2,95)	1210	11,60	4,70	4,70			9,40(2,20-10,50)	4,27	4,10 A+	2,20(0,31-3,15)	1100	10,30								
60+71	3,66	4,34			8,00(2,50-8,60)	3,40	6,10 A++	2,35(0,38-2,88)	1175	11,20	4,31	5,09			9,40(2,20-10,50)	4,31	4,10 A+	2,18(0,31-3,13)	1090	10,20								
71+71	4,00	4,00			8,00(2,50-8,60)	3,51	6,10 A++	2,28(0,41-2,80)	1140	10,90	4,70	4,70			9,40(2,20-10,50)	4,33	4,10 A+	2,17(0,32-3,12)	1085	10,20								
3 Rum																												
16+16+16	1,60	1,60	1,60		4,80(3,00-8,50)	4,44	7,40 A++	1,08(0,49-3,11)	540	5,30	2,60	2,60	2,60		7,80(3,20-10,40)	4,15	4,20 A+	1,88(0,50-3,34)	940	8,80								
16+16+20	1,60	1,60	2,00		5,20(3,00-8,50)	4,41	7,40 A++	1,18(0,49-3,11)	590	5,80	2,58	2,58	3,20		8,40(3,20-10,40)	3,98	4,20 A+	2,11(0,50-3,26)	1055	9,90								
16+16+25	1,60	1,60	2,50		5,70(3,00-8,50)	4,10	7,40 A++	1,39(0,49-3,11)	695	6,70	2,47	2,47	3,86		8,80(3,20-10,40)	4,21	4,20 A+	2,09(0,50-3,26)	1045	9,80								
16+16+35	1,60	1,60	3,50		6,70(3,00-8,50)	3,92	7,40 A++	1,71(0,48-3,03)	855	8,30	2,24	2,24	4,92		9,40(3,20-10,40)	4,18	4,30 A+	2,25(0,49-3,23)	1125	10,60								
16+16+42	1,60	1,60	4,20		7,40(3,00-8,50)	3,57	7,40 A++	2,07(0,48-2,95)	1035	9,90	2,03	2,03	5,34		9,40(3,20-10,40)	4,20	4,30 A+	2,24(0,49-3,21)	1120	10,50								
16+16+50	1,56	1,56	4,88		8,00(3,00-8,60)	3,81	7,40 A++	2,10(0,52-2,73)	1050	10,10	1,83	1,83	5,74		9,40(3,20-10,40)	4,41	4,40 A+	2,13(0,48-3,00)	1065	10,00								
16+16+60	1,39	1,39	5,22		8,00(3,00-8,60)	3,81	7,40 A++	2,10(0,52-2,73)	1050	10,10	1,63	1,63	6,14		9,40(3,20-10,50)	4,41	4,40 A+	2,13(0,48-3,06)	1065	10,00								
16+16+71	1,24	1,24	5,52		8,00(3,00-8,80)	3,92	7,40 A++	2,04(0,52-2,80)	1020	9,80	1,46	1,46	6,48		9,40(3,20-10,50)	4,43	4,40 A+	2,12(0,51-3,04)	1060	10,00								
16+20+20	1,60	2,00	2,00		5,60(3,00-8,50)	4,18	7,40 A++	1,34(0,49-3,03)	670	6,50	2,58	3,21	3,21		9,00(3,20-10,40)	4,23	4,40 A+	2,13(0,49-3,25)	1065	10,00								
16+20+25	1,60	2,00	2,50		6,10(3,00-8,50)	3,94	7,40 A++	1,55(0,49-3,03)	775	7,50	2,47	3,08	3,85		9,40(3,20-10,40)	4,14	4,30 A+	2,27(0,49-3,25)	1135	10,70								
16+20+35	1,60	2,00	3,50		7,10(3,00-8,50)	3,78	7,40 A++	1,88(0,48-2,95)	940	9,00	2,12	2,65	4,63		9,40(3,20-10,40)	4,20	4,30 A+	2,24(0,49-3,21)	1120	10,50								
16+20+42	1,60	2,00	4,20		7,80(3,00-8,50)	3,59	7,40 A++	2,17(0,48-2,95)	1085	10,40	1,93	2,41	5,06		9,40(3,20-10,40)	4,22	4,30 A+	2,23(0,49-3,20)	1115	10,50								
16+20+50	1,49	1,86	4,65		8,00(3,00-8,60)	3,81	7,40 A++	2,10(0,52-2,73)	1050	10,10	1,75	2,19	5,46		9,40(3,20-10,50)	4,43	4,40 A+	2,12(0,51-3,05)	1060	10,00								
16+20+60	1,33	1,67	5,00		8,00(3,00-8,60)	3,81	7,40 A++	2,10(0,52-2,73)	1050	10,10	1,57	1,96	5,87		9,40(3,20-10,50)	4,43	4,40 A+	2,12(0,51-3,05)	1060	10,00								
16+20+71	1,20	1,50	5,30		8,00(3,00-8,80)	3,92	7,40 A++	2,04(0,52-2,80)	1020	9,80	1,41	1,76	6,23		9,40(3,20-10,50)													

Free Multi R32 kombinationstabeller

Free Multi 4x1 CU-4Z80TBE. Minimal tilslutningskapacitet: 4,5 kW. Maksimal tilslutningskapacitet: 14,7 kW · R32

Indenders enhed kapacitet	Kølekapacitet (kW). Rum				EER	SEER ¹⁾	Indgangseffekt		Å.É.	Strøm- forbrug	Varmekapacitet (kW). Rum				COP	SCOP ¹⁾	Indgangseffekt		Å.É.	Strøm- forbrug
	A	B	C	D			Totalt (Min- Maks)	W/W			kW	kWh	230V	A			B	C		
20+20+20	2,00	2,00	2,00		6,00(3,00-8,50)	4,00	7,40 A++	1,50(0,48-3,03)	750	7,30	3,13	3,13	3,13	9,39(3,20-10,40)	4,15	4,30 A+	2,26(0,49-3,24)	1130	10,60	
20+20+25	2,00	2,00	2,50		6,50(3,00-8,50)	3,76	7,40 A++	1,73(0,48-3,03)	865	8,40	2,89	2,89	3,62	9,40(3,20-10,40)	4,16	4,30 A+	2,26(0,49-3,24)	1130	10,60	
20+20+35	2,00	2,00	3,50		7,50(3,00-8,50)	3,64	7,40 A++	2,06(0,48-2,95)	1030	9,90	2,51	2,51	4,38	9,40(3,20-10,40)	4,22	4,30 A+	2,23(0,49-3,20)	1115	10,50	
20+20+42	1,95	1,95	4,10		8,00(3,00-8,60)	3,49	7,40 A++	2,29(0,48-3,03)	1145	11,00	2,29	2,29	4,82	9,40(3,20-10,40)	4,23	4,40 A+	2,22(0,48-3,19)	1110	10,40	
20+20+50	1,78	1,78	4,44		8,00(3,00-8,60)	3,92	7,40 A++	2,04(0,52-2,65)	1020	9,80	2,09	2,09	5,22	9,40(3,20-10,50)	4,45	4,40 A+	2,11(0,51-3,03)	1055	9,90	
20+20+60	1,60	1,60	4,80		8,00(3,00-8,80)	3,92	7,40 A++	2,04(0,52-2,80)	1020	9,80	1,88	1,88	5,64	9,40(3,20-10,50)	4,45	4,40 A+	2,11(0,51-3,03)	1055	9,90	
20+20+71	1,44	1,44	5,12		8,00(3,00-8,80)	3,92	7,40 A++	2,04(0,52-2,72)	1020	9,80	1,69	1,69	6,02	9,40(3,20-10,60)	4,48	4,40 A+	2,10(0,51-3,08)	1050	9,90	
20+25+25	2,00	2,50	2,50		7,00(3,00-8,50)	3,70	7,40 A++	1,89(0,48-3,03)	945	9,00	2,68	3,36	3,36	9,40(3,20-10,40)	4,16	4,30 A+	2,26(0,49-3,24)	1130	10,60	
20+25+35	2,00	2,50	3,50		8,00(3,00-8,60)	3,49	7,40 A++	2,29(0,48-3,03)	1145	11,00	2,35	2,94	4,11	9,40(3,20-10,40)	4,22	4,40 A+	2,23(0,49-3,20)	1115	10,50	
20+25+42	1,84	2,30	3,86		8,00(3,00-8,60)	3,49	7,40 A++	2,29(0,48-3,03)	1145	11,00	2,16	2,70	4,54	9,40(3,20-10,50)	4,23	4,40 A+	2,22(0,48-3,25)	1110	10,40	
20+25+50	1,68	2,11	4,21		8,00(3,00-8,60)	3,92	7,40 A++	2,04(0,52-2,65)	1020	9,80	1,98	2,47	4,95	9,40(3,20-10,50)	4,45	4,40 A+	2,11(0,51-3,03)	1055	9,90	
20+25+60	1,52	1,90	4,58		8,00(3,00-8,80)	3,92	7,40 A++	2,04(0,52-2,80)	1020	9,80	1,79	2,24	5,37	9,40(3,20-10,50)	4,45	4,40 A+	2,11(0,51-3,03)	1055	9,90	
20+25+71	1,38	1,72	4,90		8,00(3,00-8,80)	3,92	7,40 A++	2,04(0,52-2,72)	1020	9,80	1,62	2,03	5,75	9,40(3,20-10,60)	4,48	4,40 A+	2,08(0,51-3,08)	1050	9,90	
20+35+35	1,78	3,11	3,11		8,00(3,00-8,60)	3,59	7,40 A++	2,23(0,48-2,95)	1115	10,70	2,08	3,66	3,66	9,40(3,20-10,50)	4,27	4,40 A+	2,20(0,48-3,16)	1100	10,30	
20+35+42	1,65	2,89	3,46		8,00(3,00-8,60)	3,59	7,40 A++	2,23(0,48-2,95)	1115	10,70	1,94	3,39	4,07	9,40(3,20-10,50)	4,29	4,40 A+	2,19(0,48-3,15)	1095	10,30	
20+35+50	1,52	2,67	3,81		8,00(3,00-8,80)	3,92	7,40 A++	2,04(0,52-2,80)	1020	9,80	1,79	3,13	4,48	9,40(3,20-10,50)	4,50	4,40 A+	2,09(0,51-3,00)	1045	9,80	
20+35+60	1,39	2,43	4,18		8,00(3,00-8,80)	3,92	7,40 A++	2,04(0,52-2,80)	1020	9,80	1,63	2,86	4,91	9,40(3,20-10,60)	4,50	4,40 A+	2,09(0,51-3,06)	1045	9,80	
20+35+71	1,27	2,22	4,51		8,00(3,00-9,00)	4,04	7,40 A++	1,98(0,52-2,80)	990	9,50	1,49	2,61	5,30	9,40(3,20-10,60)	4,54	4,40 A+	2,07(0,51-3,04)	1035	9,70	
20+42+42	1,54	3,23	3,23		8,00(3,00-8,80)	3,59	7,40 A++	2,23(0,48-3,03)	1115	10,70	1,80	3,80	3,80	9,40(3,20-10,50)	4,31	4,40 A+	2,18(0,48-3,14)	1090	10,20	
20+42+50	1,43	3,00	3,57		8,00(3,00-8,80)	3,92	7,40 A++	2,04(0,52-2,72)	1020	9,80	1,68	3,53	4,19	9,40(3,20-10,60)	4,52	4,40 A+	2,08(0,51-3,05)	1040	9,80	
20+42+60	1,31	2,75	3,94		8,00(3,00-9,00)	3,92	7,40 A++	2,04(0,52-2,87)	1020	9,80	1,54	3,24	4,62	9,40(3,20-10,60)	4,52	4,40 A+	2,08(0,51-3,05)	1040	9,80	
20+42+71	1,20	2,53	4,27		8,00(3,00-9,00)	4,04	7,40 A++	1,98(0,52-2,80)	990	9,50	1,41	2,97	5,02	9,40(3,20-10,60)	4,54	4,40 A+	2,07(0,52-3,03)	1035	9,70	
20+50+50	1,33	3,33	3,33		7,99(3,00-9,00)	4,16	7,40 A++	1,92(0,57-2,65)	960	9,20	1,56	3,92	3,92	9,40(3,20-10,60)	4,72	4,40 A+	1,99(0,59-2,92)	995	9,40	
20+50+60	1,23	3,08	3,69		8,00(3,00-9,00)	4,17	7,40 A++	1,92(0,57-2,65)	960	9,20	1,45	3,62	4,33	9,40(3,20-10,60)	4,72	4,40 A+	1,99(0,59-2,92)	995	9,40	
20+50+71	1,13	2,84	4,03		8,00(3,00-9,00)	4,17	7,40 A++	1,92(0,57-2,65)	960	9,20	1,33	3,33	4,74	9,40(3,20-10,60)	4,75	4,40 A+	1,98(0,60-2,91)	990	9,30	
20+60+60	1,14	3,43	3,43		8,00(3,00-9,00)	4,17	7,40 A++	1,92(0,57-2,65)	960	9,20	1,34	4,03	4,03	9,40(3,20-10,60)	4,72	4,40 A+	1,99(0,59-2,92)	995	9,40	
25+25+25	2,50	2,50	2,50		7,50(3,00-8,50)	3,52	7,40 A++	2,13(0,48-3,03)	1065	10,20	3,13	3,13	3,13	9,39(3,20-10,40)	4,15	4,30 A+	2,26(0,49-3,24)	1130	10,60	
25+25+35	2,35	2,35	3,30		8,00(3,00-8,60)	3,49	7,40 A++	2,29(0,48-3,03)	1145	11,00	2,76	2,76	3,88	9,40(3,20-10,40)	4,22	4,40 A+	2,23(0,49-3,20)	1115	10,50	
25+25+42	2,17	2,17	3,66		8,00(3,00-8,60)	3,49	7,40 A++	2,29(0,48-3,03)	1145	11,00	2,55	2,55	4,30	9,40(3,20-10,50)	4,23	4,40 A+	2,22(0,48-3,25)	1110	10,40	
25+25+50	2,00	2,00	4,00		8,00(3,00-8,80)	3,92	7,40 A++	2,04(0,52-2,80)	1020	9,80	2,35	2,35	5,70	9,40(3,20-10,50)	4,45	4,40 A+	2,11(0,51-3,03)	1055	9,90	
25+25+60	1,82	1,82	4,36		8,00(3,00-8,80)	3,92	7,40 A++	2,04(0,52-2,80)	1020	9,80	2,14	2,14	5,12	9,40(3,20-10,50)	4,45	4,40 A+	2,11(0,51-3,03)	1055	9,90	
25+25+71	1,65	1,65	4,70		8,00(3,00-9,00)	3,92	7,40 A++	2,04(0,52-2,87)	1020	9,80	1,94	1,94	5,52	9,40(3,20-10,60)	4,48	4,40 A+	2,10(0,51-3,08)	1050	9,90	
25+35+35	2,10	2,95	2,95		8,00(3,00-8,60)	3,59	7,40 A++	2,23(0,48-2,95)	1115	10,70	2,48	3,46	3,46	9,40(3,20-10,50)	4,27	4,40 A+	2,20(0,48-3,16)	1100	10,30	
25+35+42	1,96	2,75	3,29		8,00(3,00-8,80)	3,59	7,40 A++	2,23(0,48-3,10)	1115	10,70	2,30	3,23	3,87	9,40(3,20-10,50)	4,29	4,40 A+	2,19(0,48-3,15)	1095	10,30	
25+35+50	1,82	2,55	3,63		8,00(3,00-8,80)	3,92	7,40 A++	2,04(0,52-2,80)	1020	9,80	2,14	2,99	4,27	9,40(3,20-10,50)	4,50	4,40 A+	2,09(0,51-3,00)	1045	9,80	
25+35+60	1,67	2,33	4,00		8,00(3,00-9,00)	3,92	7,40 A++	2,04(0,52-2,87)	1020	9,80	1,96	2,74	4,70	9,40(3,20-10,60)	4,50	4,40 A+	2,09(0,51-3,06)	1045	9,80	
25+35+71	1,53	2,14	4,33		8,00(3,00-9,00)	4,04	7,40 A++	1,98(0,52-2,80)	990	9,50	1,79	2,51	5,10	9,40(3,20-10,60)	4,54	4,40 A+	2,07(0,51-3,04)	1035	9,70	
25+42+42	1,84	3,08	3,08		8,00(3,00-8,80)	3,59	7,40 A++	2,23(0,48-3,03)	1115	10,70	2,16	3,62	3,62	9,40(3,20-10,50)	4,31	4,40 A+	2,18(0,48-3,14)	1090	10,20	
25+42+50	1,71	2,87	3,42		8,00(3,00-8,80)	3,92	7,40 A++	2,04(0,52-2,72)	1020	9,80	2,01	3,37	4,02	9,40(3,20-10,60)	4,52	4,40 A+	2,08(0,51-3,05)	1040	9,80	
25+42+60	1,57	2,65	3,78		8,00(3,00-9,00)	3,92	7,40 A++	2,04(0,52-2,87)	1020	9,80	1,85	3,11	4,44	9,40(3,20-10,60)	4,52	4,40 A+	2,08(0,51-3,05)	1040	9,80	
25+42+71	1,45	2,43	4,12		8,00(3,00-9,00)	4,04	7,40 A++	1,98(0,52-2,80)	990	9,50	1,70	2,86	4,84	9,40(3,20-10,60)	4,54	4,40 A+	2,07(0,52-3,03)	1035	9,70	
25+50+50	1,60	3,20	3,20		8,00(3,00-9,00)	4,17	7,40 A++	1,92(0,57-2,65)	960	9,20	1,88	3,76	3,76	9,40(3,20-10,60)	4,72	4,40 A+	1,99(0,59-2,92)	995	9,40	
25+50+60	1,48	2,96	3,56		8,00(3,00-9,00)	4,17	7,40 A++	1,92(0,57-2,65)	960	9,20	1,74	3,48	4,18	9,40(3,20-10,60)	4,72	4,40 A+	1,99(0,59-2,92)	995	9,40	
25+50+71	1,37	2,74	3,89		8,00(3,00-9,00)	4,17	7,40 A++	1,92(0,57-2,65)	960	9,20	1,61	3,22	4,57	9,40(3,20-10,60)	4,75	4,40 A+	1,98(0,60-2,91)	990	9,30	
25+60+60	1,38	3,31	3,31		8,00(3,00-9,00)	4,17	7,40 A++	1,92(0,57-2,65)	960	9,20	1,62	3,89	3,89	9,40(3,20-10,60)	4,72	4,40 A+	1,99(0,59-2,92)	995	9,40	
35+35+35	2,66	2,66	2,66		7,98(3,00-8,80)	3,68	7,40 A++	2,17(0,48-3,03)	1085	10,40	3,13	3,13	3,13	9,39(3,20-10,50)	4,31	4,40 A+	2,18(0,48-3,13)	1090	10,20	
35+35+42	2,50	2,50	3,00		8,00(3,00-8,80)	3,69	7,40 A++	2,17(0,48-3,03)	1085	10,40	2,94	2,94	3,52	9,40(3,20-10,60)	4,33	4,40 A+	2,17(0,48-3,17)	1085	10,20	
35+35+50	2,33	2,33	3,33		7,99(3,00-9,00)	4,04	7,40 A++	1,98(0,52-2,87)	990	9,50	2,74	2,74	3,92	9,40(3,20-10,60)	4,56	4,40 A+	2,06(0,52-3,03)	1030	9,70	
35+35+60	2,15	2,15	3,70		8,00(3,00-9,00)	4,04	7,40 A++	1,98(0,52-2,87)	990	9,50	2,53	2,53	4,34	9,40(3,20-10,60)	4,56	4,40 A+	2,06(0,52-3,03)	1030	9,70	
35+35+71	1,99	1,99	4,02		8,00(3,00-9,00)	4,04	7,40 A++	1,98(0,52-2,80)	990	9,50	2,33	2,33	4,74	9,40(3,20-10,60)	4,59	4,40 A+	2,05(0,52-3,01)	1025		



Free Multi 4x1 CU-4Z80TBE. Minimal tilslutningskapacitet: 4,5 kW. Maksimal tilslutningskapacitet: 14,7 kW · R32

Indendørs enhed kapacitet	Kølekapacitet (kW). Rum				EER	SEER ¹⁾	Indgangseffekt			Å.É.	Strømforbrug 230V	Varmekapacitet (kW). Rum				COP	SCOP ¹⁾	Indgangseffekt			Å.É.	Strømforbrug 230V				
	A	B	C	D			Totalt (Min- Maks)	W/W	kW			A	B	C	D			Totalt (Min- Maks)	W/W	kW						
16+16+25+42	1,29	1,29	2,02	3,40	8,00(3,00-9,20)	4,17	7,90 A++	1,92	0,56	-2,87	960	9,20	1,52	1,52	2,37	3,99	9,40(4,20-10,60)	4,65	4,70 A++	2,02	0,71	-2,97	1010	9,50		
16+16+25+50	1,20	1,20	1,87	3,73	8,00(3,00-9,20)	4,28	7,90 A++	1,87	0,62	-2,65	935	9,00	1,41	1,41	2,20	4,38	9,40(4,20-10,60)	4,72	4,70 A++	1,99	0,77	-2,85	995	9,40		
16+16+25+60	1,09	1,09	1,71	4,11	8,00(3,00-9,20)	4,28	7,90 A++	1,87	0,62	-2,65	935	9,00	1,29	1,29	2,01	4,81	9,40(4,20-10,60)	4,72	4,70 A++	1,99	0,77	-2,85	995	9,40		
16+16+25+71	1,00	1,00	1,56	4,44	8,00(3,00-9,20)	4,28	7,90 A++	1,87	0,62	-2,66	935	9,00	1,18	1,18	1,84	5,20	9,40(4,20-10,60)	4,75	4,70 A++	1,98	0,79	-2,90	990	9,30		
16+16+35+35	1,25	1,25	2,75	2,75	8,00(3,00-9,20)	4,17	7,90 A++	1,92	0,57	-2,80	960	9,20	1,47	1,47	3,23	3,23	9,40(4,20-10,60)	4,68	4,70 A++	2,01	0,72	-2,95	1005	9,40		
16+16+35+42	1,17	1,17	2,57	3,09	8,00(3,00-9,20)	4,17	7,90 A++	1,92	0,57	-2,80	960	9,20	1,38	1,38	3,02	3,62	9,40(4,20-10,60)	4,70	4,70 A++	2,00	0,72	-2,94	1000	9,40		
16+16+35+50	1,09	1,09	2,39	3,43	8,00(3,00-9,20)	4,28	7,90 A++	1,87	0,62	-2,66	935	9,00	1,29	1,29	2,81	4,01	9,40(4,20-10,60)	4,75	4,70 A++	1,98	0,80	-2,89	990	9,30		
16+16+35+60	1,01	1,01	2,20	3,78	8,00(3,00-9,20)	4,28	7,90 A++	1,87	0,62	-2,66	935	9,00	1,18	1,18	2,59	4,45	9,40(4,20-10,60)	4,75	4,70 A++	1,98	0,80	-2,89	990	9,30		
16+16+35+71	0,93	0,93	2,03	4,11	8,00(3,00-9,20)	4,28	7,90 A++	1,87	0,63	-2,66	935	9,00	1,09	1,09	2,38	4,84	9,40(4,20-10,60)	4,77	4,70 A++	1,97	0,80	-2,87	985	9,30		
16+16+42+42	1,10	1,10	2,90	2,90	8,00(3,00-9,20)	4,17	7,90 A++	1,92	0,57	-2,80	960	9,20	1,30	1,30	3,40	3,40	9,40(4,20-10,60)	4,70	4,70 A++	2,00	0,72	-2,93	1000	9,40		
16+16+42+50	1,03	1,03	2,71	3,23	8,00(3,00-9,20)	4,28	7,90 A++	1,87	0,62	-2,66	935	9,00	1,21	1,21	3,18	3,80	9,40(4,20-10,60)	4,77	4,70 A++	1,97	0,80	-2,88	985	9,30		
16+16+42+60	0,96	0,96	2,51	3,57	8,00(3,00-9,20)	4,28	7,90 A++	1,87	0,62	-2,66	935	9,00	1,12	1,12	2,95	4,21	9,40(4,20-10,60)	4,77	4,70 A++	1,97	0,80	-2,88	985	9,30		
16+16+42+71	0,88	0,88	2,32	3,92	8,00(3,00-9,20)	4,28	7,90 A++	1,87	0,62	-2,66	935	9,00	1,04	1,04	2,72	4,60	9,40(4,20-10,60)	4,77	4,70 A++	1,97	0,81	-2,87	985	9,30		
16+16+50+50	0,97	0,97	3,03	3,03	8,00(3,00-9,20)	4,26	7,90 A++	1,88	0,69	-2,60	940	9,00	1,14	1,14	3,56	3,56	9,40(4,20-10,60)	4,68	4,70 A++	2,01	0,92	-2,85	1005	9,40		
16+16+50+60	0,90	0,90	2,82	3,38	8,00(3,00-9,20)	4,26	7,90 A++	1,88	0,69	-2,60	940	9,00	1,06	1,06	3,31	3,97	9,40(4,20-10,60)	4,68	4,70 A++	2,01	0,92	-2,85	1005	9,40		
16+20+20+20	1,60	2,00	2,00	2,00	7,60(3,00-9,20)	4,06	7,90 A++	1,87	0,53	-2,87	935	9,00	1,99	2,47	2,47	2,47	9,40(4,20-10,60)	4,61	4,60 A++	2,04	0,69	-3,00	1020	9,60		
16+20+20+25	1,58	1,98	1,98	2,46	8,00(3,00-9,20)	4,04	7,90 A++	1,98	0,53	-2,87	990	9,50	1,86	2,32	2,32	2,90	9,40(4,20-10,60)	4,61	4,70 A++	2,04	0,69	-3,00	1020	9,60		
16+20+20+35	1,41	1,76	1,76	3,07	8,00(3,00-9,20)	4,17	7,90 A++	1,92	0,57	-2,80	960	9,20	1,65	2,07	2,07	3,61	9,40(4,20-10,60)	4,65	4,70 A++	2,02	0,71	-2,97	1010	9,50		
16+20+20+42	1,31	1,63	1,63	3,43	8,00(3,00-9,20)	4,17	7,90 A++	1,92	0,57	-2,80	960	9,20	1,53	1,92	1,92	4,03	9,40(4,20-10,60)	4,68	4,70 A++	2,01	0,71	-2,96	1005	9,40		
16+20+20+50	1,21	1,51	1,51	3,77	8,00(3,00-9,20)	4,28	7,90 A++	1,87	0,62	-2,65	935	9,00	1,42	1,77	1,77	4,44	9,40(4,20-10,60)	4,72	4,70 A++	1,99	0,79	-2,90	995	9,40		
16+20+20+60	1,10	1,38	1,38	4,14	8,00(3,00-9,20)	4,28	7,90 A++	1,87	0,62	-2,65	935	9,00	1,30	1,62	1,62	4,86	9,40(4,20-10,60)	4,72	4,70 A++	1,99	0,79	-2,90	995	9,40		
16+20+20+71	1,01	1,26	1,26	4,47	8,00(3,00-9,20)	4,28	7,90 A++	1,87	0,63	-2,66	935	9,00	1,18	1,48	1,48	5,26	9,40(4,20-10,60)	4,75	4,70 A++	1,98	0,80	-2,89	990	9,30		
16+20+25+25	1,48	1,86	2,33	2,33	8,00(3,00-9,20)	4,04	7,90 A++	1,98	0,53	-2,87	990	9,50	1,75	2,19	2,73	2,73	9,40(4,20-10,60)	4,61	4,70 A++	2,04	0,69	-3,00	1020	9,60		
16+20+25+35	1,33	1,67	2,08	2,92	8,00(3,00-9,20)	4,17	7,90 A++	1,92	0,57	-2,80	960	9,20	1,57	1,96	2,45	3,42	9,40(4,20-10,60)	4,65	4,70 A++	2,02	0,71	-2,97	1010	9,50		
16+20+25+42	1,24	1,55	1,94	3,27	8,00(3,00-9,20)	4,17	7,90 A++	1,92	0,57	-2,80	960	9,20	1,46	1,83	2,28	3,83	9,40(4,20-10,60)	4,68	4,70 A++	2,01	0,71	-2,96	1005	9,40		
16+20+25+50	1,15	1,44	1,80	3,61	8,00(3,00-9,20)	4,28	7,90 A++	1,87	0,62	-2,65	935	9,00	1,35	1,69	2,12	4,24	9,40(4,20-10,60)	4,72	4,70 A++	1,99	0,79	-2,90	995	9,40		
16+20+25+60	1,06	1,32	1,65	3,97	8,00(3,00-9,20)	4,28	7,90 A++	1,87	0,62	-2,65	935	9,00	1,24	1,55	1,94	4,67	9,40(4,20-10,60)	4,72	4,70 A++	1,99	0,79	-2,90	995	9,40		
16+20+25+71	0,97	1,21	1,52	4,30	8,00(3,00-9,20)	4,28	7,90 A++	1,87	0,63	-2,66	935	9,00	1,14	1,42	1,78	5,06	9,40(4,20-10,60)	4,75	4,70 A++	1,98	0,80	-2,89	990	9,30		
16+20+35+35	1,21	1,51	2,64	2,64	8,00(3,00-9,20)	4,17	7,90 A++	1,92	0,57	-2,80	960	9,20	1,42	1,78	3,10	3,10	9,40(4,20-10,60)	4,70	4,70 A++	2,00	0,72	-2,94	1000	9,40		
16+20+35+42	1,13	1,42	2,48	2,97	8,00(3,00-9,20)	4,17	7,90 A++	1,92	0,57	-2,80	960	9,20	1,33	1,66	2,91	3,50	9,40(4,20-10,60)	4,70	4,70 A++	2,00	0,72	-2,93	1000	9,40		
16+20+35+50	1,06	1,32	2,31	3,31	8,00(3,00-9,20)	4,28	7,90 A++	1,87	0,63	-2,66	935	9,00	1,24	1,55	2,72	3,89	9,40(4,20-10,60)	4,77	4,70 A++	1,97	0,80	-2,88	985	9,30		
16+20+35+60	0,98	1,22	2,14	3,66	8,00(3,00-9,20)	4,28	7,90 A++	1,87	0,63	-2,66	935	9,00	1,15	1,44	2,51	4,30	9,40(4,20-10,60)	4,77	4,70 A++	1,97	0,80	-2,88	985	9,30		
16+20+35+71	0,90	1,13	1,97	4,00	8,00(3,00-9,20)	4,28	7,90 A++	1,87	0,63	-2,66	935	9,00	1,06	1,32	3,22	4,70	9,40(4,20-10,60)	4,77	4,70 A++	1,97	0,81	-2,87	985	9,30		
16+20+42+42	1,07	1,33	2,80	2,80	8,00(3,00-9,20)	4,17	7,90 A++	1,92	0,57	-2,80	960	9,20	1,25	1,57	3,29	3,29	9,40(4,20-10,60)	4,72	4,70 A++	1,99	0,72	-2,92	995	9,40		
16+20+42+50	1,00	1,25	2,63	3,12	8,00(3,00-9,20)	4,28	7,90 A++	1,87	0,63	-2,66	935	9,00	1,18	1,47	3,08	3,67	9,40(4,20-10,60)	4,77	4,70 A++	1,97	0,81	-2,87	985	9,30		
16+20+42+60	0,93	1,16	2,43	3,48	8,00(3,00-9,20)	4,28	7,90 A++	1,87	0,63	-2,66	935	9,00	1,09	1,36	2,86	4,09	9,40(4,20-10,60)	4,77	4,70 A++	1,97	0,81	-2,87	985	9,30		
16+20+42+71	0,94	1,18	2,94	2,94	8,00(3,00-9,20)	4,23	7,90 A++	1,89	0,69	-2,60	945	9,00	1,10	1,38	3,46	3,46	9,40(4,20-10,60)	4,68	4,70 A++	2,01	0,93	-2,90	1005	9,40		
16+20+50+60	0,88	1,10	2,74	3,28	8,00(3,00-9,20)	4,23	7,90 A++	1,89	0,69	-2,60	945	9,00	1,03	1,29	3,22	3,86	9,40(4,20-10,60)	4,68	4,70 A++	2,01	0,93	-2,90	1005	9,40		
16+25+25+25	1,40	2,20	2,20	2,20	8,00(3,00-9,20)	4,04	7,90 A++	1,98	0,53	-2,87	990	9,50	1,66	2,58	2,58	2,58	9,40(4,20-10,60)	4,61	4,70 A++	2,04	0,69	-3,00	1020	9,60		
16+25+25+35	1,27	1,98	1,98	2,77	8,00(3,00-9,20)	4,17	7,90 A++	1,92	0,57	-2,80	960	9,20	1,49	2,33	3,33	3,25	9,40(4,20-10,60)	4,65	4,70 A++	2,02	0,71	-2,97	1010	9,50		
16+25+25+42	1,19	1,85	1,85	3,11	8,00(3,00-9,20)	4,17	7,90 A++	1,92	0,57	-2,80	960	9,20	1,39	2,18	2,18	3,65	9,40(4,20-10,60)	4,68	4,70 A++	2,01	0,71	-2,96	1005	9,40		
16+25+25+50	1,10	1,72	1,72	3,46	8,00(3,00-9,20)	4,28	7,90 A++	1,87	0,62	-2,65	935	9,00	1,30	2,03	2,03	4,04	9,40(4,20-10,60)	4,72	4,70 A++	1,99	0,79	-2,90	995	9,40		
16+25+25+60	1,02	1,59	1,59	3,80	8,00(3,00-9,20)	4,28	7,90 A++	1,87	0,62	-2,65	935	9,00	1,19	1,87	1,87	4,47	9,40(4,20-10,60)	4,72	4,70 A++	1,99	0,79	-2,90	995	9,40		
16+25+25+71	0,93	1,46	1,46	4,15	8,00(3,00-9,20)	4,28	7,90 A++	1,87	0,63	-2,66	935	9,00	1,10	1,72	1,72	4,86	9,40(4,20-10,60)	4,75	4,70 A++	1,98	0,80	-2,89	990	9,30		
16+25+35+35	1,15	1,81	2,52	2,52	8,00(3,00-9,20)	4,17	7,90 A++	1,9																		

Free Multi R32 kombinationstabeller

Free Multi 4x1 CU-4Z80TBE. Minimal tilslutningskapacitet: 4,5 kW. Maksimal tilslutningskapacitet: 14,7 kW · R32

Indendørs enhed kapacitet	Kølekapacitet (kW). Rum						EER	SEER ¹⁾	Indgangseffekt	Å.E.	Strømforbrug	Varmekapacitet (kW). Rum						COP	SCOP ¹⁾	Indgangseffekt	Å.E.	Strømforbrug
	A	B	C	D	Totalt (Min - Maks)							A	B	C	D	Totalt (Min - Maks)						
					W/W	kW										W/W	kW					
20+20+35+71	1,10	1,10	1,92	3,88	8,00(3,00-9,20)	4,28	7,90 A++	1,87(0,63-2,66)	935	9,00	1,29	1,29	2,25	4,57	9,40(4,20-10,60)	4,70	4,70 A++	2,00(0,83-2,86)	1000	9,40		
20+20+42+62	1,29	1,29	2,71	2,71	8,00(3,00-9,20)	4,17	7,90 A++	1,92(0,57-2,80)	960	9,20	1,52	1,52	3,18	3,18	9,40(4,20-10,60)	4,75	4,70 A++	1,98(0,72-2,91)	990	9,30		
20+20+42+50	1,21	1,21	2,55	3,03	8,00(3,00-9,20)	4,28	7,90 A++	1,87(0,63-2,66)	935	9,00	1,42	1,42	2,99	3,57	9,40(4,20-10,60)	4,70	4,70 A++	2,00(0,81-2,86)	1000	9,40		
20+20+42+60	1,13	1,13	2,37	3,37	8,00(3,00-9,20)	4,28	7,90 A++	1,87(0,63-2,66)	935	9,00	1,32	1,32	2,78	3,98	9,40(4,20-10,60)	4,70	4,70 A++	2,00(0,81-2,86)	1000	9,40		
20+20+50+50	1,14	1,14	2,86	2,86	8,00(3,00-9,20)	4,23	7,90 A++	1,89(0,70-2,60)	945	9,00	1,34	1,34	3,36	3,36	9,40(4,20-10,60)	4,68	4,70 A++	2,01(0,94-2,89)	1005	9,40		
20+25+25+25	1,67	2,11	2,11	2,11	8,00(3,00-9,20)	4,04	7,90 A++	1,98(0,53-2,87)	990	9,50	1,99	2,47	2,47	2,47	9,40(4,20-10,60)	4,63	4,70 A++	2,03(0,69-2,99)	1015	9,50		
20+25+25+35	1,52	1,90	1,90	2,68	8,00(3,00-9,20)	4,17	7,90 A++	1,92(0,57-2,80)	960	9,20	1,79	2,24	2,24	3,13	9,40(4,20-10,60)	4,68	4,70 A++	2,01(0,71-2,96)	1005	9,40		
20+25+25+42	1,43	1,79	1,79	2,99	8,00(3,00-9,20)	4,17	7,90 A++	1,92(0,57-2,80)	960	9,20	1,68	2,10	2,10	3,52	9,40(4,20-10,60)	4,68	4,70 A++	2,01(0,72-2,95)	1005	9,40		
20+25+25+50	1,33	1,67	1,67	3,33	8,00(3,00-9,20)	4,28	7,90 A++	1,87(0,62-2,65)	935	9,00	1,57	1,96	1,96	3,91	9,40(4,20-10,60)	4,75	4,70 A++	1,98(0,80-2,89)	990	9,30		
20+25+25+60	1,23	1,54	1,54	3,69	8,00(3,00-9,20)	4,28	7,90 A++	1,87(0,62-2,65)	935	9,00	1,45	1,81	1,81	4,33	9,40(4,20-10,60)	4,75	4,70 A++	1,98(0,80-2,89)	990	9,30		
20+25+25+71	1,13	1,42	1,42	4,03	8,00(3,00-9,20)	4,28	7,90 A++	1,87(0,63-2,66)	935	9,00	1,33	1,67	1,67	4,73	9,40(4,20-10,60)	4,77	4,70 A++	1,97(0,80-2,88)	985	9,30		
20+25+35+35	1,39	1,75	2,43	2,43	8,00(3,00-9,20)	4,17	7,90 A++	1,92(0,57-2,80)	960	9,20	1,63	2,05	2,86	2,86	9,40(4,20-10,60)	4,70	4,70 A++	2,00(0,72-2,93)	1000	9,40		
20+25+35+42	1,31	1,64	2,30	2,75	8,00(3,00-9,20)	4,17	7,90 A++	1,92(0,57-2,80)	960	9,20	1,54	1,93	2,70	3,23	9,40(4,20-10,60)	4,72	4,70 A++	1,99(0,72-2,92)	995	9,40		
20+25+35+50	1,23	1,54	2,15	3,08	8,00(3,00-9,20)	4,28	7,90 A++	1,87(0,63-2,66)	935	9,00	1,45	1,81	2,53	3,61	9,40(4,20-10,60)	4,77	4,70 A++	1,97(0,81-2,87)	985	9,30		
20+25+35+60	1,14	1,43	2,00	3,43	8,00(3,00-9,20)	4,28	7,90 A++	1,87(0,63-2,66)	935	9,00	1,34	1,68	2,35	4,03	9,40(4,20-10,60)	4,77	4,70 A++	1,97(0,81-2,87)	985	9,30		
20+25+42+42	1,24	1,56	2,60	2,60	8,00(3,00-9,20)	4,17	7,90 A++	1,92(0,57-2,80)	960	9,20	1,46	1,82	3,06	3,06	9,40(4,20-10,60)	4,75	4,70 A++	1,98(0,72-2,91)	990	9,30		
20+25+42+50	1,17	1,46	2,45	2,92	8,00(3,00-9,20)	4,28	7,90 A++	1,87(0,63-2,66)	935	9,00	1,37	1,72	2,88	3,43	9,40(4,20-10,60)	4,70	4,70 A++	2,00(0,81-2,86)	1000	9,40		
20+25+42+60	1,09	1,36	2,29	3,26	8,00(3,00-9,20)	4,28	7,90 A++	1,87(0,63-2,66)	935	9,00	1,28	1,60	2,69	3,83	9,40(4,20-10,60)	4,70	4,70 A++	2,00(0,81-2,86)	1000	9,40		
20+25+50+50	1,10	1,38	2,76	2,76	8,00(3,00-9,20)	4,23	7,90 A++	1,89(0,70-2,60)	945	9,00	1,30	1,62	3,24	3,24	9,40(4,20-10,60)	4,68	4,70 A++	2,01(0,94-2,89)	1005	9,40		
20+35+35+35	1,28	2,24	2,24	2,24	8,00(3,00-9,20)	4,17	7,90 A++	1,92(0,57-2,72)	960	9,20	1,51	2,63	2,63	2,63	9,40(4,20-10,60)	4,75	4,70 A++	1,98(0,75-2,90)	990	9,30		
20+35+35+42	1,21	2,12	2,12	2,55	8,00(3,00-9,20)	4,17	7,90 A++	1,92(0,57-2,72)	960	9,20	1,42	2,49	2,49	3,00	9,40(4,20-10,60)	4,77	4,70 A++	1,97(0,75-2,89)	985	9,30		
20+35+35+50	1,14	2,00	2,00	2,86	8,00(3,00-9,20)	4,28	7,90 A++	1,87(0,63-2,66)	935	9,00	1,34	2,35	2,35	3,36	9,40(4,20-10,60)	4,70	4,70 A++	2,00(0,84-2,85)	1000	9,40		
20+35+42+42	1,15	2,01	2,42	2,42	8,00(3,00-9,20)	4,17	7,90 A++	1,92(0,57-2,72)	960	9,20	1,35	2,37	2,84	2,84	9,40(4,20-10,60)	4,77	4,70 A++	1,97(0,76-2,88)	985	9,30		
20+35+42+50	1,09	1,90	2,29	2,72	8,00(3,00-9,20)	4,28	7,90 A++	1,87(0,63-2,66)	935	9,00	1,28	2,24	2,69	3,19	9,40(4,20-10,60)	4,72	4,70 A++	1,99(0,85-2,84)	995	9,40		
20+42+42+42	1,10	2,30	2,30	2,30	8,00(3,00-9,20)	4,28	7,90 A++	1,87(0,58-2,72)	935	9,00	1,30	2,70	2,70	2,70	9,40(4,20-10,60)	4,70	4,70 A++	2,00(0,76-2,87)	1000	9,40		
25+25+25+25	2,00	2,00	2,00	2,00	8,00(3,00-9,20)	4,04	7,90 A++	1,98(0,53-2,87)	990	9,50	2,35	2,35	2,35	2,35	9,40(4,20-10,60)	4,63	4,70 A++	2,03(0,69-2,99)	1015	9,50		
25+25+25+35	1,82	1,82	1,82	2,54	8,00(3,00-9,20)	4,17	7,90 A++	1,92(0,57-2,80)	960	9,20	2,14	2,14	2,14	2,98	9,40(4,20-10,60)	4,68	4,70 A++	2,01(0,71-2,96)	1005	9,40		
25+25+25+42	1,71	1,71	1,71	2,87	8,00(3,00-9,20)	4,17	7,90 A++	1,92(0,57-2,80)	960	9,20	2,01	2,01	2,01	3,37	9,40(4,20-10,60)	4,68	4,70 A++	2,01(0,72-2,95)	1005	9,40		
25+25+25+50	1,60	1,60	1,60	3,20	8,00(3,00-9,20)	4,28	7,90 A++	1,87(0,62-2,65)	935	9,00	1,88	1,88	1,88	3,76	9,40(4,20-10,60)	4,75	4,70 A++	1,98(0,80-2,89)	990	9,30		
25+25+25+60	1,48	1,48	1,48	3,56	8,00(3,00-9,20)	4,28	7,90 A++	1,87(0,62-2,65)	935	9,00	1,74	1,74	1,74	4,18	9,40(4,20-10,60)	4,75	4,70 A++	1,98(0,80-2,89)	990	9,30		
25+25+25+71	1,37	1,37	1,37	3,89	8,00(3,00-9,20)	4,28	7,90 A++	1,87(0,63-2,66)	935	9,00	1,61	1,61	1,61	4,57	9,40(4,20-10,60)	4,77	4,70 A++	1,97(0,80-2,88)	985	9,30		
25+25+35+35	1,67	1,67	2,33	2,33	8,00(3,00-9,20)	4,17	7,90 A++	1,92(0,57-2,80)	960	9,20	1,96	1,96	2,74	2,74	9,40(4,20-10,60)	4,70	4,70 A++	2,00(0,72-2,93)	1000	9,40		
25+25+35+42	1,57	1,57	2,20	2,66	8,00(3,00-9,20)	4,17	7,90 A++	1,92(0,57-2,80)	960	9,20	1,85	1,85	2,59	3,11	9,40(4,20-10,60)	4,72	4,70 A++	1,99(0,72-2,92)	995	9,40		
25+25+35+50	1,48	1,48	2,07	2,97	8,00(3,00-9,20)	4,28	7,90 A++	1,87(0,63-2,66)	935	9,00	1,74	1,74	2,44	3,48	9,40(4,20-10,60)	4,77	4,70 A++	1,97(0,81-2,87)	985	9,30		
25+25+35+60	1,38	1,38	1,93	3,31	8,00(3,00-9,20)	4,28	7,90 A++	1,87(0,63-2,66)	935	9,00	1,62	1,62	2,27	3,89	9,40(4,20-10,60)	4,77	4,70 A++	1,97(0,81-2,87)	985	9,30		
25+25+42+42	1,49	1,49	2,51	2,51	8,00(3,00-9,20)	4,17	7,90 A++	1,92(0,57-2,80)	960	9,20	1,75	1,75	2,95	2,95	9,40(4,20-10,60)	4,75	4,70 A++	1,98(0,72-2,91)	990	9,30		
25+25+42+50	1,41	1,41	2,37	2,81	8,00(3,00-9,20)	4,28	7,90 A++	1,87(0,63-2,66)	935	9,00	1,65	1,65	2,78	3,32	9,40(4,20-10,60)	4,70	4,70 A++	2,00(0,81-2,86)	1000	9,40		
25+35+35+35	1,55	2,15	2,15	2,15	8,00(3,00-9,20)	4,17	7,90 A++	1,92(0,57-2,72)	960	9,20	1,81	2,53	2,53	2,53	9,40(4,20-10,60)	4,75	4,70 A++	1,98(0,75-2,90)	990	9,30		
25+35+35+42	1,46	2,04	2,04	2,46	8,00(3,00-9,20)	4,17	7,90 A++	1,92(0,57-2,72)	960	9,20	1,72	2,40	2,40	2,88	9,40(4,20-10,60)	4,77	4,70 A++	1,97(0,75-2,89)	985	9,30		
25+35+35+50	1,38	1,93	1,93	2,76	8,00(3,00-9,20)	4,28	7,90 A++	1,87(0,63-2,66)	935	9,00	1,62	2,27	2,27	3,24	9,40(4,20-10,60)	4,70	4,70 A++	2,00(0,84-2,85)	1000	9,40		
25+35+42+42	1,39	1,95	2,33	2,33	8,00(3,00-9,20)	4,17	7,90 A++	1,92(0,57-2,72)	960	9,20	1,63	2,29	2,74	2,74	9,40(4,20-10,60)	4,77	4,70 A++	1,97(0,76-2,88)	985	9,30		
35+35+35+35	2,00	2,00	2,00	2,00	8,00(3,00-9,20)	4,28	7,90 A++	1,87(0,58-2,72)	935	9,00	2,35	2,35	2,35	2,35	9,40(4,20-10,60)	4,70	4,70 A++	2,00(0,76-2,87)	1000	9,40		
35+35+35+42	1,90	1,90	2,30	2,30	8,00(3,00-9,20)	4,28	7,90 A++	1,87(0,58-2,72)	935	9,00	2,24	2,24	2,24	2,68	9,40(4,20-10,60)	4,70	4,70 A++	2,00(0,76-2,86)	1000	9,40		

1) Energimærkningsskala fra A+++ til D.
Å.E.: Årligt elforbrug.



Free Multi 5x1 CU-5Z90TBE. Minimal tilslutningskapacitet: 4,5 kW. Maksimal tilslutningskapacitet: 18,3 kW · R32

Table with columns: Indendørs enhed kapacitet, Kølekapacitet (kW), Rum, EER, SEER, Indgangseffekt, Å.E., Strømforbrug, Varmekapacitet (kW), COP, SCOP, Indgangseffekt, Å.E., Strømforbrug. Includes sub-sections for 2 Rum and 3 Rum with various room size configurations.

Målebetingelser: Køling, indendørs, 27 °C DB / 19 °C WB. Køling, udendørs, 35 °C DB / 24 °C WB. Opvarmning, indendørs, 20 °C DB. Opvarmning, udendørs, 7 °C DB / 6 °C WB. (DB: termostometer; WB: vådtermometer).

Specifikationer kan ændres uden varsel. Besøg vores hjemmeside på adressen www.aircon.panasonic.dk eller www.ptc.panasonic.eu for yderligere oplysninger om ERP/energimærkning.

Free Multi R32 kombinationstabeller

Free Multi 5x1 CU-5Z90TBE. Minimal tilslutningskapacitet: 4,5 kW. Maksimal tilslutningskapacitet: 18,3 kW · R32

Indendørs enhed kapacitet	Kolekapacitet (kW). Rum					EER	SEER ¹⁾	Indgangseffekt			Å.É.	Strømforbrug				Varmekapacitet (kW). Rum					COP	SCOP ¹⁾	Indgangseffekt			Å.É.	Strømforbrug		
	A	B	C	D	E			Totall (Min-Maks)	W/W	kW		kWh	230V	A	B	C	D	E	Totall (Min-Maks)	W/W			kW	kWh	230V				
20+20+71	1,62	1,62	5,76			9,00(2,90-10,70)	3,83	7,20 A++	2,35	0,34	-3,27	1175	11,20	1,87	1,87	6,66						10,40(2,70-13,80)	4,56	4,20 A+	2,28	0,25	-3,71	1140	10,70
20+25+25	2,00	2,50	2,50			7,00(2,90-8,50)	3,93	7,20 A++	1,78	0,31	-2,55	890	8,50	2,68	3,36	3,36						9,40(2,70-12,30)	4,16	4,10 A+	2,26	0,23	-3,35	1130	10,60
20+25+35	2,00	2,50	3,50			8,00(2,90-8,50)	3,67	7,20 A++	2,18	0,34	-2,49	1090	10,40	2,55	3,19	4,46						10,20(2,70-12,90)	4,16	4,10 A+	2,45	0,23	-3,54	1225	11,50
20+25+42	2,00	2,50	4,20			8,70(2,90-9,60)	3,43	7,20 A++	2,54	0,34	-3,00	1270	12,20	2,39	2,99	5,02						10,40(2,70-13,60)	4,24	4,20 A+	2,45	0,23	-3,87	1225	11,50
20+25+50	1,89	2,37	4,74			9,00(2,90-10,10)	3,73	7,20 A++	2,41	0,34	-2,94	1205	11,50	2,19	2,74	5,47						10,40(2,70-13,60)	4,54	4,20 A+	2,29	0,25	-3,62	1145	10,80
20+25+60	1,71	2,14	5,15			9,00(2,90-10,70)	3,73	7,20 A++	2,41	0,34	-3,41	1205	11,50	1,98	2,48	5,94						10,40(2,70-13,80)	4,54	4,20 A+	2,29	0,25	-3,73	1145	10,80
20+25+71	1,55	1,94	5,51			9,00(2,90-10,70)	3,83	7,20 A++	2,35	0,34	-3,27	1175	11,20	1,79	2,24	6,37						10,40(2,70-13,80)	4,56	4,20 A+	2,28	0,25	-3,71	1140	10,70
20+35+35	2,00	3,50	3,50			9,00(2,90-9,60)	3,38	7,20 A++	2,66	0,34	-2,93	1330	12,70	2,32	4,04	4,04						10,40(2,70-13,60)	4,28	4,20 A+	2,43	0,24	-3,85	1215	11,40
20+35+42	1,85	3,25	3,90			9,00(2,90-10,70)	3,38	7,20 A++	2,66	0,34	-3,91	1330	12,70	2,14	3,75	4,51						10,40(2,70-13,60)	4,30	4,20 A+	2,42	0,24	-3,78	1210	11,40
20+35+50	1,71	3,00	4,29			9,00(2,90-10,70)	3,83	7,20 A++	2,35	0,34	-3,34	1175	11,20	1,98	3,47	4,95						10,40(2,70-13,80)	4,60	4,20 A+	2,26	0,27	-3,70	1130	10,60
20+35+60	1,56	2,74	4,70			9,00(2,90-10,70)	3,83	7,20 A++	2,35	0,34	-3,34	1175	11,20	1,81	3,17	5,42						10,40(2,70-13,80)	4,60	4,20 A+	2,26	0,27	-3,70	1130	10,60
20+35+71	1,43	2,50	5,07			9,00(2,90-10,70)	3,95	7,20 A++	2,28	0,37	-3,20	1140	10,90	1,65	2,89	5,86						10,40(2,70-13,80)	4,62	4,20 A+	2,25	0,27	-3,68	1125	10,60
20+42+42	1,74	3,63	3,63			9,00(2,90-10,70)	3,46	7,20 A++	2,60	0,34	-3,91	1300	12,40	2,00	4,20	4,20						10,40(2,70-13,60)	4,32	4,20 A+	2,41	0,24	-3,77	1205	11,30
20+42+50	1,60	3,38	4,02			9,00(2,90-10,70)	3,83	7,20 A++	2,35	0,34	-3,27	1175	11,20	1,86	3,90	4,64						10,40(2,70-13,80)	4,60	4,20 A+	2,26	0,27	-3,68	1130	10,60
20+42+60	1,47	3,10	4,43			9,00(2,90-10,70)	3,83	7,20 A++	2,25	0,34	-3,27	1175	11,20	1,70	3,58	5,12						10,40(2,70-13,80)	4,60	4,20 A+	2,26	0,27	-3,68	1130	10,60
20+42+71	1,35	2,84	4,81			9,00(2,90-10,70)	3,95	7,20 A++	2,28	0,37	-3,20	1140	10,90	1,56	3,28	5,56						10,40(2,70-14,10)	4,64	4,20 A+	2,24	0,27	-3,78	1120	10,50
20+50+50	1,50	3,75	3,75			9,00(2,90-10,70)	4,17	7,20 A++	2,16	0,37	-2,94	1080	10,30	1,74	4,33	4,33						10,40(2,70-13,80)	4,81	4,20 A+	2,16	0,31	-3,48	1080	10,20
20+50+60	1,38	3,46	4,16			9,00(2,90-10,70)	4,17	7,20 A++	2,16	0,37	-2,94	1080	10,30	1,60	4,00	4,80						10,40(2,70-14,10)	4,81	4,20 A+	2,16	0,31	-3,65	1080	10,20
20+50+71	1,28	3,19	4,53			9,00(3,00-10,70)	4,15	7,20 A++	2,17	0,40	-2,87	1085	10,40	1,48	3,69	5,23						10,40(2,70-14,10)	4,75	4,20 A+	2,19	0,32	-3,64	1095	10,30
20+60+60	1,28	3,86	3,86			9,00(3,00-10,70)	4,17	7,20 A++	2,16	0,40	-2,94	1080	10,30	1,48	4,46	4,46						10,40(2,70-14,10)	4,81	4,20 A+	2,16	0,31	-3,65	1080	10,20
20+60+71	1,19	3,58	4,23			9,00(3,00-10,70)	4,15	7,20 A++	2,17	0,40	-2,87	1085	10,40	1,38	4,13	4,89						10,40(2,70-14,40)	4,75	4,20 A+	2,19	0,32	-3,75	1095	10,30
20+71+71	1,12	3,94	3,94			9,00(3,00-10,70)	4,27	7,20 A++	2,11	0,41	-2,81	1055	10,10	1,28	4,56	4,56						10,40(2,70-14,40)	4,77	4,20 A+	2,18	0,33	-3,74	1090	10,20
25+25+25	2,50	2,50	2,50			7,50(2,90-8,50)	3,73	7,20 A++	2,01	0,31	-2,55	1005	9,60	3,23	3,23	3,23						9,69(2,70-12,30)	4,02	4,10 A+	2,41	0,23	-3,35	1205	11,30
25+25+35	2,50	2,50	3,50			8,50(2,90-9,60)	3,41	7,20 A++	2,49	0,34	-3,00	1245	11,90	3,06	3,06	4,28						10,40(2,70-13,60)	4,23	4,20 A+	2,46	0,23	-3,89	1230	11,60
25+25+42	2,45	2,45	4,10			9,00(2,90-10,10)	3,30	7,20 A++	2,73	0,34	-3,40	1365	13,10	2,83	2,83	4,74						10,40(2,70-13,60)	4,24	4,20 A+	2,45	0,23	-3,87	1225	11,50
25+25+50	2,25	2,25	4,50			9,00(2,90-10,70)	3,73	7,20 A++	2,41	0,34	-3,41	1205	11,50	2,60	2,60	5,20						10,40(2,70-13,60)	4,54	4,20 A+	2,29	0,25	-3,62	1145	10,80
25+25+60	2,05	2,05	4,90			9,00(2,90-10,70)	3,73	7,20 A++	2,41	0,34	-3,41	1205	11,50	2,36	3,36	5,68						10,40(2,70-13,80)	4,54	4,20 A+	2,29	0,25	-3,73	1145	10,80
25+25+71	1,86	1,86	5,28			9,00(2,90-10,70)	3,83	7,20 A++	2,35	0,34	-3,27	1175	11,20	2,15	2,15	6,10						10,40(2,70-13,80)	4,56	4,20 A+	2,28	0,25	-3,71	1140	10,70
25+35+35	2,36	3,32	3,32			9,00(2,90-10,10)	3,38	7,20 A++	2,66	0,34	-3,33	1330	12,70	2,74	3,83	3,83						10,40(2,70-13,60)	4,28	4,20 A+	2,43	0,24	-3,85	1215	11,40
25+35+42	2,20	3,09	3,71			9,00(2,90-10,70)	3,38	7,20 A++	2,66	0,34	-3,91	1330	12,70	2,55	3,57	4,28						10,40(2,70-13,60)	4,30	4,20 A+	2,42	0,24	-3,78	1210	11,40
25+35+50	2,05	2,86	4,09			9,00(2,90-10,70)	3,83	7,20 A++	2,35	0,34	-3,34	1175	11,20	2,36	3,31	4,73						10,40(2,70-13,80)	4,60	4,20 A+	2,26	0,27	-3,70	1130	10,60
25+35+60	1,87	2,63	4,50			9,00(2,90-10,70)	3,83	7,20 A++	2,35	0,34	-3,34	1175	11,20	2,17	3,03	5,20						10,40(2,70-13,80)	4,60	4,20 A+	2,26	0,27	-3,70	1130	10,60
25+35+71	1,72	2,40	4,88			9,00(2,90-10,70)	3,95	7,20 A++	2,28	0,37	-3,20	1140	10,90	1,98	2,78	5,64						10,40(2,70-14,10)	4,62	4,20 A+	2,25	0,27	-3,80	1125	10,60
25+42+42	1,06	3,47	3,47			9,00(2,90-10,70)	3,46	7,20 A++	2,60	0,34	-3,91	1300	12,40	2,38	4,01	4,01						10,40(2,70-13,80)	4,32	4,20 A+	2,41	0,24	-3,89	1205	11,30
25+42+50	1,92	3,23	3,85			9,00(2,90-10,70)	3,83	7,20 A++	2,35	0,34	-3,27	1175	11,20	2,22	3,73	4,45						10,40(2,70-13,80)	4,60	4,20 A+	2,26	0,27	-3,68	1130	10,60
25+42+60	1,77	2,98	4,25			9,00(2,90-10,70)	3,83	7,20 A++	2,35	0,34	-3,27	1175	11,20	2,05	3,44	4,91						10,40(2,70-14,10)	4,60	4,20 A+	2,26	0,27	-3,80	1130	10,60
25+42+71	1,63	2,74	4,63			9,00(3,00-10,70)	3,95	7,20 A++	2,28	0,37	-3,20	1140	10,90	1,88	3,17	5,35						10,40(2,70-14,10)	4,64	4,20 A+	2,24	0,27	-3,78	1120	10,50
25+50+50	1,80	3,60	3,60			9,00(2,90-10,70)	4,17	7,20 A++	2,16	0,37	-2,94	1080	10,30	2,08	4,16	4,16						10,40(2,70-13,80)	4,81	4,20 A+	2,16	0,31	-3,48	1080	10,20
25+50+60	1,67	3,33	4,00			9,00(3,00-10,70)	4,17	7,20 A++	2,16	0,40	-2,94	1080	10,30	1,93	3,85	4,62						10,40(2,70-14,10)	4,81	4,20 A+	2,16	0,31	-3,65	1080	10,20
25+50+71	1,54	3,08	4,38			9,00(3,00-10,70)	4,15	7,20 A++	2,17	0,40	-2,87	1085	10,40	1,78	3,56	5,06						10,40(2,70-14,10)	4,75	4,20 A+	2,19	0,32	-3,64	1095	10,30
25+60+60	1,56	3,72	3,72			9,00(3,00-10,70)	4,17	7,20 A++	2,16	0,40	-2,94	1080	10,30	1,80	4,30	4,30						10,40(2,70-14,10)	4,81	4,20 A+	2,16	0,31	-3,65	1080	10,20
25+60+71	1,44	3,46	4,10			9,00(3,00-10,70)	4,15	7,20 A++	2,17	0,40	-2,87	1085	10,40	1,67	4,00	4,73						10,40(2,70-14,40)	4,75	4,20 A+	2,19	0,32	-3,75	1095	10,30
25+71+71	1,34	3,83	3,83			9,00(3																							



Free Multi 5x1 CU-5Z90TBE. Minimal tilslutningskapacitet: 4,5 kW. Maksimal tilslutningskapacitet: 18,3 kW · R32

Indendørs enhed kapacitet	Kølekapacitet (kW). Rum					EER	SEER 1)	Indgangseffekt			Å.É.	Strømforbrug	Varmekapacitet (kW). Rum					COP	SCOP 1)	Indgangseffekt			Å.É.	Strømforbrug			
	A	B	C	D	E			Totall (Min-Maks)		kW			kWh	A	B	C	D			E	Totall (Min-Maks)				kW	kWh	230V
	W/W		W/W		W/W																						
16+16+16+60	1,33	1,33	1,33	5,01	9,00(2,90-10,60)	4,00	8,00 A++	2,25	[0,41-3,11]	1125	10,80	1,54	1,54	1,54	5,78	10,40(3,40-14,20)	4,81	4,40 A+	2,16	[0,39-3,64]	1080	10,20					
16+16+16+71	1,21	1,21	1,21	5,37	9,00(2,90-10,60)	3,98	8,00 A++	2,26	[0,41-3,04]	1130	10,80	1,40	1,40	1,40	6,20	10,40(3,40-14,20)	4,84	4,40 A+	2,15	[0,40-3,62]	1075	10,10					
16+16+20+20	1,60	1,60	2,00	2,00	7,20(2,90-10,60)	4,36	8,00 A++	1,65	[0,37-3,40]	825	8,00	2,31	2,31	2,89	2,89	10,40(3,40-14,20)	4,66	4,20 A+	2,23	[0,34-3,82]	1115	10,50					
16+16+20+25	1,60	1,60	2,00	2,50	7,70(2,90-10,60)	4,16	8,00 A++	1,85	[0,37-3,40]	925	8,90	2,16	2,16	2,70	3,38	10,40(3,40-14,20)	4,66	4,20 A+	2,23	[0,34-3,82]	1115	10,50					
16+16+20+35	1,60	1,60	2,00	3,50	8,70(2,90-10,60)	3,87	8,00 A++	2,25	[0,37-3,33]	1125	10,80	1,91	1,91	2,39	4,19	10,40(3,40-14,20)	4,73	4,20 A+	2,20	[0,34-3,78]	1100	10,30					
16+16+20+42	1,53	1,53	1,91	4,03	9,00(2,90-10,60)	3,78	8,00 A++	2,38	[0,37-3,33]	1190	11,40	1,77	1,77	2,21	4,65	10,40(3,40-14,20)	4,73	4,40 A+	2,20	[0,34-3,77]	1100	10,30					
16+16+20+50	1,41	1,41	1,76	4,42	9,00(2,90-10,60)	4,00	8,00 A++	2,25	[0,41-3,11]	1125	10,80	1,63	1,63	2,04	5,10	10,40(3,40-14,20)	4,84	4,40 A+	2,15	[0,40-3,63]	1075	10,10					
16+16+20+60	1,29	1,29	1,60	4,82	9,00(2,90-10,60)	4,00	8,00 A++	2,25	[0,41-3,11]	1125	10,80	1,49	1,49	1,86	5,56	10,40(3,40-14,20)	4,84	4,40 A+	2,15	[0,40-3,63]	1075	10,10					
16+16+20+71	1,17	1,17	1,46	5,20	9,00(2,90-10,80)	3,98	8,00 A++	2,26	[0,41-3,18]	1130	10,80	1,35	1,35	1,69	6,01	10,40(3,40-14,20)	4,84	4,40 A+	2,15	[0,40-3,61]	1075	10,10					
16+16+25+25	1,60	1,60	2,50	2,50	8,20(2,90-10,60)	4,04	8,00 A++	2,03	[0,37-3,40]	1015	9,70	2,03	2,03	3,17	3,17	10,40(3,40-14,20)	4,66	4,20 A+	2,23	[0,34-3,82]	1115	10,50					
16+16+25+35	1,57	1,57	2,44	3,42	9,00(2,90-10,60)	3,78	8,00 A++	2,38	[0,37-3,33]	1190	11,40	1,81	1,81	2,63	4,91	10,40(3,40-14,20)	4,73	4,40 A+	2,20	[0,34-3,78]	1100	10,30					
16+16+25+42	1,45	1,45	2,27	3,83	9,00(2,90-10,60)	3,78	8,00 A++	2,38	[0,37-3,33]	1190	11,40	1,68	1,68	2,83	4,41	10,40(3,40-14,20)	4,73	4,40 A+	2,20	[0,34-3,77]	1100	10,30					
16+16+25+50	1,35	1,35	2,09	4,21	9,00(2,90-10,60)	4,00	8,00 A++	2,25	[0,41-3,11]	1125	10,80	1,56	1,56	2,43	4,85	10,40(3,40-14,20)	4,84	4,40 A+	2,15	[0,40-3,63]	1075	10,10					
16+16+25+60	1,23	1,23	1,92	4,62	9,00(2,90-10,60)	4,00	8,00 A++	2,25	[0,41-3,11]	1125	10,80	1,42	1,42	2,22	5,34	10,40(3,40-14,20)	4,84	4,40 A+	2,15	[0,40-3,63]	1075	10,10					
16+16+25+71	1,13	1,13	1,75	4,99	9,00(2,90-10,80)	3,98	8,00 A++	2,26	[0,41-3,18]	1130	10,80	1,30	1,30	2,03	5,77	10,40(3,40-14,40)	4,84	4,40 A+	2,15	[0,40-3,67]	1075	10,10					
16+16+35+35	1,41	1,41	3,09	3,09	9,00(2,90-10,60)	3,78	8,00 A++	2,38	[0,37-3,33]	1190	11,40	1,63	1,63	3,57	3,57	10,40(3,40-14,20)	4,77	4,40 A+	2,18	[0,36-3,75]	1090	10,20					
16+16+35+42	1,32	1,32	2,89	3,47	9,00(2,90-10,60)	3,90	8,00 A++	2,31	[0,37-3,25]	1155	11,10	1,53	1,53	3,34	4,00	10,40(3,40-14,20)	4,79	4,40 A+	2,17	[0,36-3,68]	1085	10,20					
16+16+35+50	1,23	1,23	2,69	3,85	9,00(2,90-10,60)	3,98	8,00 A++	2,26	[0,41-3,04]	1130	10,80	1,42	1,42	3,11	4,45	10,40(3,40-14,20)	4,86	4,40 A+	2,14	[0,42-3,59]	1070	10,10					
16+16+35+60	1,13	1,13	2,48	4,26	9,00(2,90-10,80)	3,98	8,00 A++	2,26	[0,41-3,18]	1130	10,80	1,31	1,31	2,87	4,91	10,40(3,40-14,20)	4,86	4,40 A+	2,14	[0,42-3,59]	1070	10,10					
16+16+35+71	1,04	1,04	2,28	4,64	9,00(2,90-10,80)	4,09	8,00 A++	2,20	[0,44-3,11]	1100	10,50	1,21	1,21	2,64	5,34	10,40(3,40-14,40)	4,88	4,40 A+	2,13	[0,42-3,64]	1065	10,00					
16+16+42+42	1,24	1,24	3,26	3,26	9,00(2,90-10,60)	3,90	8,00 A++	2,31	[0,37-3,25]	1155	11,10	1,43	1,43	3,77	3,77	10,40(3,40-14,20)	4,79	4,40 A+	2,17	[0,37-3,66]	1085	10,20					
16+16+42+50	1,16	1,16	3,05	3,63	9,00(2,90-10,80)	3,98	8,00 A++	2,26	[0,41-3,18]	1130	10,80	1,34	1,34	3,52	4,20	10,40(3,40-14,20)	4,88	4,40 A+	2,13	[0,42-3,58]	1065	10,00					
16+16+42+60	1,07	1,07	2,82	4,04	9,00(2,90-10,80)	3,98	8,00 A++	2,26	[0,41-3,18]	1130	10,80	1,24	1,24	3,26	4,66	10,40(3,40-14,40)	4,88	4,40 A+	2,13	[0,42-3,64]	1065	10,00					
16+16+42+71	0,99	0,99	2,61	4,41	9,00(3,00-11,00)	4,09	8,00 A++	2,20	[0,44-3,26]	1100	10,50	1,15	1,15	3,01	5,09	10,40(3,40-14,40)	4,81	4,40 A+	2,16	[0,43-3,62]	1080	10,20					
16+16+50+50	1,09	1,09	3,41	3,41	9,00(2,90-10,80)	4,07	8,00 A++	2,21	[0,48-2,98]	1105	10,60	1,26	1,26	3,94	3,94	10,40(3,40-14,40)	4,81	4,40 A+	2,16	[0,49-3,57]	1080	10,20					
16+16+50+60	1,01	1,01	3,17	3,81	9,00(3,00-11,00)	4,07	8,00 A++	2,21	[0,48-3,12]	1105	10,60	1,17	1,17	3,66	4,40	10,40(3,40-14,40)	4,81	4,40 A+	2,16	[0,49-3,57]	1080	10,20					
16+16+50+71	0,94	0,94	2,94	4,18	9,00(3,00-11,00)	4,07	8,00 A++	2,21	[0,52-3,12]	1105	10,60	1,09	1,09	3,40	4,82	10,40(3,40-14,40)	4,84	4,40 A+	2,15	[0,51-3,55]	1075	10,10					
16+16+60+60	0,95	0,95	3,55	3,55	9,00(3,00-11,00)	4,07	8,00 A++	2,21	[0,48-3,12]	1105	10,60	1,09	1,09	4,11	4,11	10,40(3,40-14,40)	4,81	4,40 A+	2,16	[0,49-3,57]	1080	10,20					
16+16+60+71	0,88	0,88	3,31	3,93	9,00(3,00-11,20)	4,07	8,00 A++	2,21	[0,52-3,20]	1105	10,60	1,02	1,02	3,83	4,53	10,40(3,40-14,40)	4,84	4,40 A+	2,15	[0,51-3,55]	1075	10,10					
16+16+71+71	0,83	0,83	3,67	3,67	9,00(3,00-11,20)	4,19	8,00 A++	2,15	[0,52-3,20]	1075	10,30	0,96	0,96	4,24	4,24	10,40(3,40-14,40)	4,86	4,40 A+	2,14	[0,51-3,60]	1070	10,10					
16+20+20+20	1,60	2,00	2,00	2,00	7,60(2,90-10,60)	4,18	8,00 A++	1,82	[0,37-3,40]	910	8,70	2,18	2,18	2,74	2,74	10,40(3,40-14,20)	4,68	4,20 A+	2,22	[0,34-3,81]	1110	10,40					
16+20+20+25	1,60	2,00	2,00	2,50	8,10(2,90-10,60)	4,11	8,00 A++	1,97	[0,37-3,40]	985	9,40	2,05	2,05	2,57	3,21	10,40(3,40-14,20)	4,68	4,20 A+	2,22	[0,34-3,81]	1110	10,40					
16+20+20+35	1,58	1,98	1,98	3,46	9,00(2,90-10,60)	3,78	8,00 A++	2,38	[0,37-3,33]	1190	11,40	1,83	2,29	2,29	3,99	10,40(3,40-14,20)	4,73	4,40 A+	2,20	[0,34-3,77]	1100	10,30					
16+20+20+42	1,46	1,84	1,84	3,86	9,00(2,90-10,60)	3,78	8,00 A++	2,38	[0,37-3,33]	1190	11,40	1,70	2,12	2,12	4,66	10,40(3,40-14,20)	4,75	4,40 A+	2,19	[0,35-3,76]	1095	10,30					
16+20+20+50	1,35	1,70	1,70	4,25	9,00(2,90-10,60)	4,00	8,00 A++	2,25	[0,41-3,04]	1125	10,80	1,57	1,96	1,96	4,91	10,40(3,40-14,20)	4,84	4,40 A+	2,15	[0,40-3,62]	1075	10,10					
16+20+20+60	1,24	1,55	1,55	4,66	9,00(2,90-10,60)	4,00	8,00 A++	2,25	[0,41-3,04]	1125	10,80	1,43	1,79	1,79	5,39	10,40(3,40-14,20)	4,84	4,40 A+	2,15	[0,40-3,62]	1075	10,10					
16+20+20+71	1,13	1,42	1,42	5,03	9,00(2,90-10,80)	3,98	8,00 A++	2,26	[0,44-3,11]	1130	10,80	1,31	1,64	1,64	5,81	10,40(3,40-14,20)	4,86	4,40 A+	2,14	[0,42-3,60]	1070	10,10					
16+20+25+25	1,60	2,00	2,50	2,50	8,60(2,90-10,60)	3,89	8,00 A++	2,21	[0,37-3,40]	1105	10,60	1,93	2,43	3,02	3,02	10,40(3,40-14,20)	4,68	4,20 A+	2,22	[0,34-3,81]	1110	10,40					
16+20+25+35	1,50	1,88	2,34	3,28	9,00(2,90-10,60)	3,78	8,00 A++	2,38	[0,37-3,33]	1190	11,40	1,73	2,17	2,71	3,79	10,40(3,40-14,20)	4,73	4,40 A+	2,20	[0,34-3,77]	1100	10,30					
16+20+25+42	1,40	1,75	2,18	3,67	9,00(2,90-10,60)	3,78	8,00 A++	2,38	[0,37-3,33]	1190	11,40	1,62	2,02	2,52	4,24	10,40(3,40-14,20)	4,75	4,40 A+	2,19	[0,35-3,76]	1095	10,30					
16+20+25+50	1,30	1,62	2,03	4,05	9,00(2,90-10,60)	4,00	8,00 A++	2,25	[0,41-3,04]	1125	10,80	1,50	1,87	3,34	4,69	10,40(3,40-14,20)	4,84	4,40 A+	2,15	[0,40-3,62]	1075	10,10					
16+20+25+60	1,19	1,49	1,86	4,46	9,00(2,90-10,80)	4,00	8,00 A++	2,25	[0,41-3,18]	1125	10,80	1,38	1,72	2,15	5,15	10,40(3,40-14,20)	4,84	4,40 A+	2,15	[0,40-3,62]	1075	10,10					
16+20+25+71	1,09	1,36	1,70	4,85	9,00(2,90-10,80)	3,98	8,00 A++	2,26	[0,44-3,11]	1130	10,80	1,26	1,58	1,97	5,59	10,40(3,40-14,40)	4,86	4,40 A+	2,14	[0,42-3,66]	1070	10,10					
16+20+35+35	1,36	1,70	2,97	2,97	9,00(2,90-10,60)	3,90	8,00 A++	2,31	[0,37-3,25]	1155	11,10	1,57	1,97	3,43	3,43	10,40(3,40-14,20)	4,79	4,40 A+	2,17	[0,36-3,68]	1085	10,20					
16+20+35+42	1,27	1,59	2,79	3,35	9,00(2,90-10,60)	3,90	8,00 A++	2,31	[0,37-3,25]	1155	11,10	1,47	1,84	3,22	3,87	10,40(3,40-14,20)	4,79	4,40 A+	2,17	[0,37-3,66]	1085	10,20					
16+20+35+50	1,19	1,49	2,60	3,72	9,00(2,90-10,80)	3,98	8,00 A++	2,26	[0,41-3,18]	1130	10,80	1,38	1														

Free Multi R32 kombinationstabeller

Free Multi 5x1 CU-5Z90TBE. Minimal tilslutningskapacitet: 4,5 kW. Maksimal tilslutningskapacitet: 18,3 kW · R32

Indendørs enhed kapacitet	Kølekapacitet (kW). Rum										EER	SEER ¹⁾	Indgangseffekt		Å.É.	Strømforbrug	Varmekapacitet (kW). Rum										COP	SCOP ¹⁾	Indgangseffekt		Å.É.	Strømforbrug
	A	B	C	D	E	Totallt(Min-Maks)	W/W	kW	kWh	230V			A	B			C	D	E	Totallt(Min-Maks)	W/W	kW	kWh	230V								
16+35+35+42	1,13	2,46	2,46	2,95	9,00(2,90-10,80)	3,90	8,00+++	2,31(0,40-3,33)	1155	11,10	1,30	2,84	2,84	3,42	10,40(3,40-14,40)	4,75	4,40+	2,19(0,37-3,75)	1095	10,30												
16+35+35+50	0,98	2,16	2,16	3,70	9,00(3,00-11,00)	4,09	8,00+++	2,20(0,44-3,26)	1100	10,50	1,14	2,49	2,49	4,28	10,40(3,40-14,40)	4,81	4,40+	2,16(0,43-3,61)	1080	10,20												
16+35+35+60	0,91	2,01	2,01	4,07	9,00(3,00-11,00)	4,09	8,00+++	2,20(0,47-3,19)	1100	10,50	1,06	2,32	2,32	4,70	10,40(3,40-14,40)	4,84	4,40+	2,15(0,45-3,65)	1075	10,10												
16+35+42+42	1,07	2,33	2,80	2,80	9,00(2,90-10,80)	3,90	8,00+++	2,31(0,40-3,33)	1155	11,10	1,22	2,70	3,24	3,24	10,40(3,40-14,40)	4,77	4,40+	2,18(0,37-3,73)	1090	10,20												
16+35+42+50	1,01	2,20	2,64	3,15	9,00(3,00-11,00)	4,09	8,00+++	2,20(0,44-3,26)	1100	10,50	1,16	2,55	3,05	3,64	10,40(3,40-14,40)	4,84	4,40+	2,15(0,45-3,65)	1075	10,10												
16+35+42+60	0,94	2,06	2,47	3,53	9,00(3,00-11,00)	4,09	8,00+++	2,20(0,44-3,26)	1100	10,50	1,09	2,38	2,85	4,08	10,40(3,40-14,40)	4,84	4,40+	2,15(0,45-3,65)	1075	10,10												
16+35+42+71	0,88	1,92	2,30	3,90	9,00(3,00-11,20)	4,09	8,00+++	2,20(0,47-3,33)	1100	10,50	1,01	2,22	2,66	4,51	10,40(3,40-14,40)	4,86	4,40+	2,14(0,45-3,64)	1070	10,10												
16+35+50+50	0,95	2,09	2,98	2,98	9,00(3,00-11,00)	4,07	8,00+++	2,21(0,52-3,05)	1105	10,60	1,10	2,42	3,44	3,44	10,40(3,40-14,40)	4,77	4,40+	2,18(0,52-3,59)	1090	10,20												
16+35+50+60	0,89	1,96	2,80	3,35	9,00(3,00-11,20)	4,07	8,00+++	2,21(0,52-3,20)	1105	10,60	1,03	2,26	3,23	3,88	10,40(3,40-14,40)	4,77	4,40+	2,18(0,52-3,59)	1090	10,20												
16+35+50+71	0,83	1,83	2,62	3,72	9,00(3,00-11,20)	4,19	8,00+++	2,15(0,52-3,20)	1075	10,30	0,97	2,12	3,02	4,29	10,40(3,40-14,40)	4,77	4,40+	2,18(0,54-3,57)	1090	10,20												
16+35+60+60	0,84	1,84	3,16	3,16	9,00(3,00-11,20)	4,07	8,00+++	2,21(0,52-3,20)	1105	10,60	0,97	2,13	3,65	3,65	10,40(3,40-14,40)	4,77	4,40+	2,18(0,52-3,59)	1090	10,20												
16+35+60+71	0,79	1,73	2,97	3,51	9,00(3,00-11,20)	4,19	8,00+++	2,15(0,52-3,20)	1075	10,30	0,91	2,00	3,43	4,06	10,40(3,40-14,40)	4,77	4,40+	2,18(0,54-3,57)	1090	10,20												
16+42+42+42	1,02	2,66	2,66	2,66	9,00(3,00-11,00)	3,90	8,00+++	2,31(0,40-3,48)	1155	11,10	1,16	3,08	3,08	3,08	10,40(3,40-14,40)	4,79	4,40+	2,17(0,39-3,72)	1085	10,20												
16+42+42+50	0,96	2,52	2,52	3,00	9,00(3,00-11,00)	4,09	8,00+++	2,20(0,44-3,19)	1100	10,50	1,11	2,91	3,91	3,47	10,40(3,40-14,40)	4,84	4,40+	2,15(0,45-3,64)	1075	10,10												
16+42+42+60	0,90	2,36	2,36	3,38	9,00(3,00-11,20)	4,09	8,00+++	2,20(0,44-3,33)	1100	10,50	1,04	2,73	2,73	3,90	10,40(3,40-14,40)	4,84	4,40+	2,15(0,45-3,64)	1075	10,10												
16+42+42+71	0,84	2,21	2,21	3,74	9,00(3,00-11,20)	4,09	8,00+++	2,20(0,48-3,34)	1100	10,50	0,97	2,55	2,55	4,33	10,40(3,40-14,40)	4,86	4,40+	2,14(0,46-3,63)	1070	10,10												
16+42+50+50	0,91	2,39	2,85	2,85	9,00(3,00-11,20)	4,07	8,00+++	2,21(0,52-3,20)	1105	10,60	1,05	2,77	3,29	3,29	10,40(3,40-14,40)	4,77	4,40+	2,18(0,53-3,58)	1090	10,20												
16+42+50+60	0,86	2,25	2,68	3,21	9,00(3,00-11,20)	4,07	8,00+++	2,21(0,52-3,20)	1105	10,60	0,99	2,60	3,10	3,71	10,40(3,40-14,40)	4,77	4,40+	2,18(0,53-3,58)	1090	10,20												
16+42+50+71	0,80	2,11	2,51	3,58	9,00(3,00-11,20)	4,17	8,00+++	2,16(0,53-3,20)	1080	10,30	0,93	2,44	2,91	4,12	10,40(3,40-14,40)	4,79	4,40+	2,17(0,54-3,56)	1085	10,20												
16+42+60+60	0,81	2,13	3,03	3,03	9,00(3,00-11,20)	4,07	8,00+++	2,21(0,52-3,20)	1105	10,60	0,93	2,45	3,51	3,51	10,40(3,40-14,40)	4,77	4,40+	2,18(0,53-3,58)	1090	10,20												
16+50+50+50	0,87	2,71	2,71	2,71	9,00(3,00-11,20)	4,15	8,00+++	2,17(0,57-3,14)	1085	10,40	1,01	3,13	3,13	3,13	10,40(3,40-14,40)	4,66	4,40+	2,23(0,63-3,58)	1115	10,50												
16+50+50+60	0,81	2,56	2,56	3,07	9,00(3,00-11,20)	4,15	8,00+++	2,17(0,57-3,14)	1085	10,40	0,95	2,95	2,95	3,55	10,40(3,40-14,40)	4,66	4,40+	2,23(0,63-3,58)	1115	10,50												
20+20+20+20	2,00	2,00	2,00	2,00	8,00(2,90-10,60)	4,06	8,00+++	1,97(0,37-3,40)	985	9,40	2,60	2,60	2,60	2,60	10,40(3,40-14,20)	4,71	4,20+	2,21(0,34-3,79)	1105	10,40												
20+20+20+25	2,00	2,00	2,00	2,50	8,50(2,90-10,60)	3,95	8,00+++	2,15(0,37-3,40)	1075	10,30	2,45	2,45	2,45	3,05	10,40(3,40-14,20)	4,71	4,20+	2,21(0,34-3,79)	1105	10,40												
20+20+20+35	1,89	1,89	1,89	3,33	9,00(2,90-10,60)	3,78	8,00+++	2,38(0,37-3,33)	1190	11,40	2,19	2,19	2,19	3,83	10,40(3,40-14,20)	4,75	4,40+	2,19(0,35-3,76)	1095	10,30												
20+20+20+42	1,76	1,76	1,76	3,72	9,00(2,90-10,60)	3,78	8,00+++	2,38(0,37-3,33)	1190	11,40	2,04	2,04	2,04	4,28	10,40(3,40-14,20)	4,77	4,40+	2,18(0,36-3,74)	1090	10,20												
20+20+20+50	1,64	1,64	1,64	4,08	9,00(2,90-10,60)	4,00	8,00+++	2,25(0,41-3,04)	1125	10,80	1,89	1,89	1,89	4,73	10,40(3,40-14,20)	4,86	4,40+	2,14(0,42-3,60)	1070	10,10												
20+20+20+60	1,50	1,50	1,50	4,50	9,00(2,90-10,60)	4,00	8,00+++	2,25(0,41-3,04)	1125	10,80	1,73	1,73	1,73	5,21	10,40(3,40-14,20)	4,86	4,40+	2,14(0,42-3,60)	1070	10,10												
20+20+20+71	1,37	1,37	1,37	4,89	9,00(2,90-10,80)	4,09	8,00+++	2,20(0,44-3,11)	1100	10,50	1,59	1,59	1,59	5,63	10,40(3,40-14,40)	4,88	4,40+	2,13(0,42-3,64)	1065	10,10												
20+20+25+25	2,00	2,00	2,50	2,50	9,00(2,90-10,60)	3,78	8,00+++	2,38(0,37-3,40)	1190	11,40	2,31	2,31	2,89	2,89	10,40(3,40-14,20)	4,71	4,40+	2,21(0,34-3,79)	1105	10,40												
20+20+25+35	1,80	1,80	2,25	3,15	9,00(2,90-10,60)	3,78	8,00+++	2,38(0,37-3,33)	1190	11,40	2,08	2,08	2,60	3,64	10,40(3,40-14,20)	4,75	4,40+	2,19(0,35-3,76)	1095	10,30												
20+20+25+42	1,68	1,68	2,10	3,54	9,00(2,90-10,60)	3,78	8,00+++	2,38(0,37-3,33)	1190	11,40	1,94	1,94	2,43	4,09	10,40(3,40-14,20)	4,77	4,40+	2,18(0,36-3,74)	1090	10,20												
20+20+25+50	1,57	1,57	1,95	3,91	9,00(2,90-10,60)	4,00	8,00+++	2,25(0,41-3,04)	1125	10,80	1,81	1,81	2,26	4,52	10,40(3,40-14,20)	4,86	4,40+	2,14(0,42-3,60)	1070	10,10												
20+20+25+60	1,44	1,44	1,80	4,32	9,00(2,90-10,80)	4,00	8,00+++	2,25(0,41-3,18)	1125	10,80	1,66	1,66	2,08	5,00	10,40(3,40-14,20)	4,86	4,40+	2,14(0,42-3,60)	1070	10,10												
20+20+25+71	1,32	1,32	1,65	4,71	9,00(2,90-10,80)	4,09	8,00+++	2,20(0,44-3,11)	1100	10,50	1,53	1,53	1,91	5,43	10,40(3,40-14,40)	4,88	4,40+	2,13(0,42-3,64)	1065	10,10												
20+20+35+35	1,64	1,64	2,86	2,86	9,00(2,90-10,60)	3,90	8,00+++	2,31(0,37-3,25)	1155	11,10	1,89	1,89	3,31	3,31	10,40(3,40-14,20)	4,79	4,40+	2,17(0,37-3,66)	1085	10,20												
20+20+35+42	1,54	1,54	2,69	3,23	9,00(2,90-10,60)	3,90	8,00+++	2,31(0,37-3,25)	1155	11,10	1,78	1,78	3,11	3,73	10,40(3,40-14,20)	4,81	4,40+	2,16(0,37-3,65)	1080	10,20												
20+20+35+50	1,44	1,44	2,52	3,60	9,00(2,90-10,80)	3,98	8,00+++	2,26(0,44-3,11)	1130	10,80	1,66	1,66	2,91	4,17	10,40(3,40-14,20)	4,91	4,40+	2,12(0,42-3,57)	1060	10,00												
20+20+35+60	1,33	1,33	2,33	4,01	9,00(2,90-10,80)	3,98	8,00+++	2,26(0,44-3,11)	1130	10,80	1,54	1,54	2,70	4,62	10,40(3,40-14,40)	4,91	4,40+	2,12(0,42-3,63)	1060	10,00												
20+20+35+71	1,23	1,23	2,16	4,38	9,00(3,00-11,00)	4,09	8,00+++	2,20(0,44-3,19)	1100	10,50	1,42	1,42	2,49	5,07	10,40(3,40-14,40)	4,81	4,40+	2,16(0,43-3,61)	1080	10,20												
20+20+42+42	1,45	1,45	3,05	3,05	9,00(2,90-10,80)	3,90	8,00+++	2,31(0,37-3,40)	1155	11,10	1,68	1,68	3,52	3,52	10,40(3,40-14,20)	4,75	4,40+	2,19(0,37-3,64)	1095	10,30												
20+20+42+50	1,36	1,36	2,86	3,42	9,00(2,90-10,80)	4,09	8,00+++	2,20(0,44-3,11)	1100	10,50	1,58	1,58	3,31	3,93	10,40(3,40-14,40)	4,81	4,40+	2,16(0,43-3,62)	1080	10,20												
20+20+42+60	1,27	1,27	2,66	3,80	9,00(3,00-11,00)	4,09	8,00+++	2,20(0,44-3,26)	1100	10,50	1,46	1,46	3,08	4,40	10,40(3,40-14,40)	4,81	4,40+	2,16(0,43-3,62)	1080	10,20												
20+20+42+71	1,18	1,18	2,46	4,18	9,00(3,00-11,00)	4,09	8,00+++	2,20(0,45-3,19)	1100	10,50	1,36	1,36	2,85	4,																		

Free Multi 5x1 CU-5Z90TBE. Minimal tilslutningskapacitet: 4,5 kW. Maksimal tilslutningskapacitet: 18,3 kW · R32

Indendørs enhed kapacitet	Kølekapacitet (kW), Rum					EER	SEER ¹⁾	Indgangseffekt			Å.É.	Strømforbrug			Varmekapacitet (kW), Rum					COP	SCOP ¹⁾	Indgangseffekt			Å.É.	Strømforbrug		
	A	B	C	D	E			Totalt (Min-Maks)	W/W	kW		kWh	230V	A	B	C	D	E	Totalt (Min-Maks)			W/W	kW	kWh		230V		
20+35+50+50	1,16	2,04	2,90	2,90	9,00(3,00-11,00)	4,07	8,00 A++	2,21(0,52-3,05)	1105	10,60	1,34	2,36	3,35	3,35	10,40(3,40-14,40)	4,77	4,40 A+	2,18(0,53-3,58)	1090	10,20								
20+35+50+60	1,09	1,91	2,73	3,27	9,00(3,00-11,20)	4,07	8,00 A++	2,21(0,52-3,20)	1105	10,60	1,26	2,21	3,15	3,78	10,40(3,40-14,40)	4,77	4,40 A+	2,18(0,53-3,58)	1090	10,20								
20+42+42+50	1,02	1,79	2,56	3,63	9,00(3,00-11,20)	4,17	8,00 A++	2,16(0,53-3,20)	1080	10,30	1,18	2,07	2,95	4,20	10,40(3,40-14,40)	4,79	4,40 A+	2,17(0,54-3,56)	1085	10,20								
20+35+60+60	1,02	1,80	3,09	3,09	9,00(3,00-11,20)	4,07	8,00 A++	2,21(0,52-3,20)	1105	10,60	1,19	2,07	3,57	3,57	10,40(3,40-14,40)	4,77	4,40 A+	2,18(0,53-3,58)	1090	10,20								
20+42+42+42	1,23	2,59	2,59	2,59	9,00(3,00-11,00)	3,90	8,00 A++	2,31(0,40-3,40)	1155	11,10	1,43	2,99	2,99	2,99	10,40(3,40-14,40)	4,79	4,40 A+	2,17(0,39-3,71)	1085	10,20								
20+42+42+50	1,17	2,45	2,45	2,93	9,00(3,00-11,00)	4,09	8,00 A++	2,20(0,45-3,19)	1100	10,50	1,35	2,84	2,84	3,37	10,40(3,40-14,40)	4,86	4,40 A+	2,14(0,45-3,63)	1070	10,10								
20+42+42+60	1,10	2,30	2,30	3,30	9,00(3,00-11,20)	4,09	8,00 A++	2,20(0,45-3,33)	1100	10,50	1,27	2,66	2,66	3,81	10,40(3,40-14,40)	4,86	4,40 A+	2,14(0,45-3,63)	1070	10,10								
20+42+42+71	1,03	2,16	2,16	3,65	9,00(3,00-11,20)	4,09	8,00 A++	2,20(0,48-3,26)	1100	10,50	1,19	2,50	2,50	4,21	10,40(3,40-14,40)	4,88	4,40 A+	2,13(0,46-3,61)	1065	10,00								
20+42+50+50	1,11	2,33	2,78	2,78	9,00(3,00-11,20)	4,19	8,00 A++	2,15(0,52-3,20)	1075	10,30	1,28	2,70	3,21	3,21	10,40(3,40-14,40)	4,79	4,40 A+	2,17(0,54-3,57)	1085	10,20								
20+42+50+60	1,04	2,20	2,62	3,14	9,00(3,00-11,20)	4,19	8,00 A++	2,15(0,52-3,20)	1075	10,30	1,21	2,54	3,02	3,63	10,40(3,40-14,40)	4,79	4,40 A+	2,17(0,54-3,57)	1085	10,20								
20+42+50+71	0,98	2,07	2,46	3,97	9,00(3,00-11,20)	4,17	8,00 A++	2,16(0,53-3,13)	1080	10,30	1,14	2,39	2,84	4,03	10,40(3,40-14,40)	4,79	4,40 A+	2,17(0,55-3,55)	1085	10,20								
20+42+60+60	0,98	2,08	2,97	2,97	9,00(3,00-11,20)	4,19	8,00 A++	2,15(0,52-3,20)	1075	10,30	1,14	2,40	3,43	3,43	10,40(3,40-14,40)	4,79	4,40 A+	2,17(0,54-3,57)	1085	10,20								
20+50+50+50	1,05	2,65	2,65	2,65	9,00(3,00-11,20)	4,15	8,00 A++	2,17(0,58-3,14)	1085	10,40	1,22	3,06	3,06	3,06	10,40(3,40-14,40)	4,60	4,40 A+	2,26(0,63-3,57)	1130	10,60								
20+50+50+60	1,00	2,50	2,50	3,00	9,00(3,00-11,20)	4,15	8,00 A++	2,17(0,58-3,14)	1085	10,40	1,16	2,89	2,89	3,66	10,40(3,40-14,40)	4,60	4,40 A+	2,26(0,63-3,57)	1130	10,60								
25+25+25+25	2,25	2,25	2,25	2,25	9,00(2,90-10,60)	3,78	8,00 A++	2,38(0,37-3,40)	1190	11,40	2,60	2,60	2,60	2,60	10,40(3,40-14,40)	4,71	4,40 A+	2,21(0,34-3,79)	1105	10,40								
25+25+25+35	2,05	2,05	2,05	2,85	9,00(2,90-10,60)	3,78	8,00 A++	2,38(0,37-3,33)	1190	11,40	2,36	2,36	2,36	3,32	10,40(3,40-14,40)	4,75	4,40 A+	2,19(0,35-3,76)	1095	10,30								
25+25+25+42	1,92	1,92	1,92	3,24	9,00(2,90-10,60)	3,78	8,00 A++	2,38(0,37-3,33)	1190	11,40	2,22	2,22	2,22	3,74	10,40(3,40-14,40)	4,77	4,40 A+	2,18(0,36-3,74)	1090	10,20								
25+25+25+50	1,80	1,80	1,80	3,60	9,00(2,90-10,80)	4,00	8,00 A++	2,25(0,41-3,18)	1125	10,80	2,08	2,08	2,08	4,16	10,40(3,40-14,40)	4,86	4,40 A+	2,14(0,42-3,60)	1070	10,10								
25+25+25+60	1,67	1,67	1,67	3,99	9,00(2,90-10,80)	4,00	8,00 A++	2,25(0,41-3,18)	1125	10,80	1,93	1,93	1,93	4,61	10,40(3,40-14,40)	4,86	4,40 A+	2,14(0,42-3,66)	1070	10,10								
25+25+25+71	1,54	1,54	1,54	4,38	9,00(3,00-11,00)	4,09	8,00 A++	2,20(0,44-3,26)	1100	10,50	1,78	1,78	1,78	5,06	10,40(3,40-14,40)	4,88	4,40 A+	2,13(0,42-3,64)	1065	10,00								
25+25+35+35	1,87	1,87	2,63	2,63	9,00(2,90-10,60)	3,90	8,00 A++	2,31(0,37-3,25)	1155	11,10	2,17	2,17	3,03	3,03	10,40(3,40-14,40)	4,79	4,40 A+	2,17(0,37-3,66)	1085	10,20								
25+25+35+42	1,77	1,77	2,48	2,98	9,00(2,90-10,80)	3,90	8,00 A++	2,31(0,37-3,40)	1155	11,10	2,05	2,05	2,87	3,43	10,40(3,40-14,40)	4,81	4,40 A+	2,16(0,37-3,65)	1080	10,20								
25+25+35+50	1,67	1,67	2,33	3,33	9,00(2,90-10,80)	3,98	8,00 A++	2,26(0,44-3,11)	1130	10,80	1,93	1,93	2,70	3,84	10,40(3,40-14,40)	4,91	4,40 A+	2,12(0,42-3,63)	1060	10,00								
25+25+35+60	1,55	1,55	2,17	3,73	9,00(3,00-11,00)	3,98	8,00 A++	2,26(0,44-3,26)	1130	10,80	1,79	1,79	2,51	4,31	10,40(3,40-14,40)	4,91	4,40 A+	2,12(0,42-3,63)	1060	10,00								
25+25+35+71	1,44	1,44	2,02	4,10	9,00(3,00-11,00)	4,09	8,00 A++	2,20(0,44-3,19)	1100	10,50	1,67	1,67	2,33	4,73	10,40(3,40-14,40)	4,81	4,40 A+	2,16(0,43-3,61)	1080	10,20								
25+25+42+42	1,68	1,68	2,82	2,82	9,00(2,90-10,80)	3,90	8,00 A++	2,31(0,37-3,40)	1155	11,10	1,94	1,94	3,26	3,26	10,40(3,40-14,40)	4,75	4,40 A+	2,19(0,37-3,76)	1095	10,30								
25+25+42+50	1,58	1,58	2,66	3,18	9,00(3,00-11,00)	4,09	8,00 A++	2,20(0,44-3,26)	1100	10,50	1,83	1,83	3,08	3,66	10,40(3,40-14,40)	4,81	4,40 A+	2,16(0,43-3,62)	1080	10,20								
25+25+42+60	1,48	1,48	2,49	3,55	9,00(3,00-11,00)	4,09	8,00 A++	2,20(0,44-3,26)	1100	10,50	1,71	1,71	2,87	4,11	10,40(3,40-14,40)	4,81	4,40 A+	2,16(0,43-3,62)	1080	10,20								
25+25+42+71	1,38	1,38	2,32	3,92	9,00(3,00-11,20)	4,09	8,00 A++	2,20(0,45-3,33)	1100	10,50	1,60	1,60	2,68	4,52	10,40(3,40-14,40)	4,84	4,40 A+	2,15(0,44-3,66)	1075	10,10								
25+25+50+50	1,50	1,50	3,00	3,00	9,00(3,00-11,00)	4,07	8,00 A++	2,21(0,49-3,12)	1105	10,60	1,73	1,73	3,47	3,47	10,40(3,40-14,40)	4,84	4,40 A+	2,15(0,51-3,60)	1075	10,10								
25+25+50+60	1,41	1,41	2,80	3,38	9,00(3,00-11,20)	4,07	8,00 A++	2,21(0,49-3,19)	1105	10,60	1,63	1,63	3,25	3,89	10,40(3,40-14,40)	4,84	4,40 A+	2,15(0,51-3,60)	1075	10,10								
25+25+50+71	1,32	1,32	2,62	3,74	9,00(3,00-11,20)	4,19	8,00 A++	2,15(0,52-3,20)	1075	10,30	1,52	1,52	3,04	4,32	10,40(3,40-14,40)	4,77	4,40 A+	2,18(0,52-3,59)	1090	10,20								
25+25+60+60	1,32	1,32	3,18	3,18	9,00(3,00-11,20)	4,07	8,00 A++	2,21(0,49-3,19)	1105	10,60	1,53	1,53	3,67	3,67	10,40(3,40-14,40)	4,84	4,40 A+	2,15(0,51-3,60)	1075	10,10								
25+25+60+71	1,24	1,24	2,98	3,54	9,00(3,00-11,20)	4,19	8,00 A++	2,15(0,52-3,20)	1075	10,30	1,44	1,44	3,45	4,07	10,40(3,40-14,40)	4,77	4,40 A+	2,18(0,52-3,59)	1090	10,20								
25+35+35+35	1,74	2,42	2,42	2,42	9,00(2,90-10,80)	3,90	8,00 A++	2,31(0,40-3,33)	1155	11,10	2,00	2,80	2,80	2,80	10,40(3,40-14,40)	4,75	4,40 A+	2,19(0,37-3,75)	1095	10,30								
25+35+35+42	1,64	2,30	2,30	2,76	9,00(2,90-10,80)	3,90	8,00 A++	2,31(0,40-3,33)	1155	11,10	1,90	2,66	2,66	3,18	10,40(3,40-14,40)	4,77	4,40 A+	2,18(0,37-3,73)	1090	10,20								
25+35+35+50	1,55	2,17	2,17	3,11	9,00(3,00-11,00)	4,09	8,00 A++	2,20(0,44-3,26)	1100	10,50	1,79	2,51	2,51	3,59	10,40(3,40-14,40)	4,84	4,40 A+	2,15(0,45-3,65)	1075	10,10								
25+35+35+60	1,45	2,03	2,03	3,49	9,00(3,00-11,00)	4,09	8,00 A++	2,20(0,44-3,26)	1100	10,50	1,68	2,35	2,35	4,02	10,40(3,40-14,40)	4,84	4,40 A+	2,15(0,45-3,65)	1075	10,10								
25+35+35+71	1,35	1,90	1,90	3,85	9,00(3,00-11,20)	4,09	8,00 A++	2,20(0,47-3,33)	1100	10,50	1,57	2,19	2,19	4,45	10,40(3,40-14,40)	4,86	4,40 A+	2,14(0,45-3,64)	1070	10,10								
25+35+42+42	1,55	2,19	2,63	2,63	9,00(3,00-11,00)	3,90	8,00 A++	2,31(0,40-3,33)	1155	11,10	1,81	2,53	3,03	3,03	10,40(3,40-14,40)	4,79	4,40 A+	2,17(0,39-3,72)	1085	10,20								
25+35+42+50	1,48	2,07	2,49	2,96	9,00(3,00-11,00)	4,09	8,00 A++	2,20(0,44-3,19)	1100	10,50	1,71	2,39	2,87	3,43	10,40(3,40-14,40)	4,84	4,40 A+	2,15(0,45-3,64)	1075	10,10								
25+35+42+60	1,39	1,95	2,33	3,33	9,00(3,00-11,20)	4,09	8,00 A++	2,20(0,44-3,33)	1100	10,50	1,60	2,25	2,70	3,85	10,40(3,40-14,40)	4,84	4,40 A+	2,15(0,45-3,64)	1075	10,10								
25+35+42+71	1,30	1,82	2,18	3,70	9,00(3,00-11,20)	4,09	8,00 A++	2,20(0,48-3,34)	1100	10,50	1,50	2,10	2,52	4,28	10,40(3,40-14,40)	4,86	4,40 A+	2,14(0,46-3,63)	1070	10,10								
25+35+50+50	1,41	1,97	2,81	2,81	9,00(3,00-11,20)	4,07	8,00 A++	2,21(0,52-3,20)	1105	10,60	1,62	2,28	3,25	3,25	10,40(3,40-14,40)	4,77	4,40 A+	2,18(0,53-3,58)	1090	10,20								
25+35+50+60	1,32	1,85	2,65	3,18	9,00(3,00-11,20)	4,07	8,00 A++	2,21(0,52-3,20)	1105	10,60	1,53	2,14	3,06	3,67	10,40(3,40-14,40)	4,77	4,40 A+	2,18(0,53-3,58)	1090	10,20								
25+35+50+71	1,24	1,74	2,49	3,53	9,00(3,00-11,20)	4,17	8,00 A++	2,16(0,53-3,20)	1080	10,30	1,44	2,01	2,87	4,08	10,40(3,40-14,40)	4,79	4,40 A+	2,17(0,54-3,56)	1085	10,20								
25+35+60+60	1,25	1,75	3,00	3,00	9,00(3,00-11,20)	4,07	8,00 A++	2,21(0,52-3,20)	1105	10,60	1,44	2,02	3,47	3,47	10,40(3,40-14,40)	4,77	4,40 A+	2,18(0,53-3,58)	1090	10,20								
25+42+42+42	1,50	2,50	2,50	2,50	9,00(3,00-11,00)	3,90	8,00 A																					

Free Multi R32 kombinationstabeller

Free Multi 5x1 CU-5Z90TBE. Minimal tilslutningskapacitet: 4,5 kW. Maksimal tilslutningskapacitet: 18,3 kW · R32

Indendørs enhed kapacitet	Kølekapacitet (kW). Rum						EER	SEER ¹⁾	Indgangseffekt			Å.É.	Strømforbrug			Varmekapacitet (kW). Rum						COP	SCOP ¹⁾	Indgangseffekt			Å.É.	Strømforbrug		
	A	B	C	D	E	Totallt (Min-Maks)			W/W	kW			230V	A	B	C	D	E	Totallt (Min-Maks)	W/W	kW			230V						
										kW	kWh										230V				kW	kWh		230V		
16+16+16+20+20	1,60	1,60	1,60	2,00	2,00	8,80(2,90-11,50)	4,11	8,50 A+++	2,14	0,45	-3,48	1070	10,20	1,89	1,89	1,89	2,36	2,36	10,39(3,40-14,50)	4,83	4,60 A++	2,15	0,45	-3,65	1075	10,10				
16+16+16+20+25	1,55	1,55	1,55	1,94	2,41	9,00(2,90-11,50)	4,09	8,50 A+++	2,20	0,45	-3,49	1100	10,50	1,79	1,79	1,79	2,24	2,79	10,40(3,40-14,50)	4,84	4,68 A++	2,15	0,45	-3,65	1075	10,10				
16+16+16+20+35	1,40	1,40	1,40	1,75	3,05	9,00(2,90-11,50)	4,09	8,50 A+++	2,20	0,45	-3,49	1100	10,50	1,62	1,62	1,62	2,02	3,52	10,40(3,40-14,50)	4,86	4,68 A++	2,14	0,46	-3,67	1070	10,10				
16+16+16+20+42	1,31	1,31	1,31	1,64	3,43	9,00(2,90-11,50)	4,09	8,50 A+++	2,20	0,48	-3,49	1100	10,50	1,51	1,51	1,51	1,89	3,98	10,40(3,40-14,50)	4,88	4,68 A++	2,13	0,47	-3,66	1065	10,00				
16+16+16+20+50	1,22	1,22	1,22	1,53	3,81	9,00(2,90-11,50)	4,17	8,50 A+++	2,16	0,53	-3,35	1080	10,30	1,41	1,41	1,41	1,76	4,41	10,40(3,40-14,50)	4,79	4,68 A++	2,17	0,56	-3,60	1085	10,20				
16+16+16+20+60	1,13	1,13	1,13	1,41	4,20	9,00(2,90-11,50)	4,17	8,50 A+++	2,16	0,53	-3,35	1080	10,30	1,30	1,30	1,30	1,63	4,87	10,40(3,40-14,50)	4,79	4,68 A++	2,17	0,56	-3,60	1085	10,20				
16+16+16+20+71	1,04	1,04	1,04	1,29	4,59	9,00(2,90-11,50)	4,15	8,50 A+++	2,17	0,54	-3,28	1085	10,40	1,20	1,20	1,20	1,50	5,30	10,40(3,40-14,50)	4,73	4,68 A++	2,20	0,57	-3,59	1100	10,30				
16+16+16+25+25	1,47	1,47	1,47	2,29	2,29	8,99(2,90-11,50)	4,09	8,50 A+++	2,20	0,45	-3,48	1100	10,50	1,70	1,70	1,70	2,65	2,65	10,40(3,40-14,50)	4,84	4,68 A++	2,15	0,45	-3,65	1075	10,10				
16+16+16+25+35	1,33	1,33	1,33	2,08	2,93	9,00(2,90-11,50)	4,09	8,50 A+++	2,20	0,45	-3,49	1100	10,50	1,54	1,54	1,54	2,41	3,37	10,40(3,40-14,50)	4,86	4,68 A++	2,14	0,46	-3,67	1070	10,10				
16+16+16+25+42	1,25	1,25	1,25	1,96	3,29	9,00(2,90-11,50)	4,09	8,50 A+++	2,20	0,48	-3,49	1100	10,50	1,45	1,45	1,45	2,26	3,79	10,40(3,40-14,50)	4,88	4,68 A++	2,13	0,47	-3,66	1065	10,00				
16+16+16+25+50	1,17	1,17	1,17	1,83	3,66	9,00(2,90-11,50)	4,17	8,50 A+++	2,16	0,53	-3,35	1080	10,30	1,35	1,35	1,35	2,11	4,24	10,40(3,40-14,50)	4,79	4,68 A++	2,17	0,56	-3,60	1085	10,20				
16+16+16+25+60	1,08	1,08	1,08	1,69	4,07	9,00(2,90-11,50)	4,17	8,50 A+++	2,16	0,53	-3,35	1080	10,30	1,25	1,25	1,25	1,95	4,70	10,40(3,40-14,50)	4,79	4,68 A++	2,17	0,56	-3,60	1085	10,20				
16+16+16+25+71	1,00	1,00	1,00	1,56	4,44	9,00(2,90-11,50)	4,15	8,50 A+++	2,17	0,54	-3,28	1085	10,40	1,16	1,16	1,16	1,81	5,11	10,40(3,40-14,50)	4,73	4,68 A++	2,20	0,57	-3,59	1100	10,30				
16+16+16+35+35	1,22	1,22	1,22	2,67	2,67	9,00(2,90-11,50)	4,07	8,50 A+++	2,21	0,48	-3,41	1105	10,60	1,41	1,41	1,41	3,08	3,08	10,39(3,40-14,50)	4,81	4,68 A++	2,16	0,48	-3,64	1080	10,20				
16+16+16+35+42	1,15	1,15	1,15	2,52	3,03	9,00(2,90-11,50)	4,07	8,50 A+++	2,21	0,48	-3,41	1105	10,60	1,33	1,33	1,33	2,91	3,50	10,40(3,40-14,50)	4,81	4,68 A++	2,16	0,49	-3,63	1080	10,20				
16+16+16+35+50	1,08	1,08	1,08	2,37	3,39	9,00(2,90-11,50)	4,15	8,50 A+++	2,17	0,54	-3,28	1085	10,40	1,25	1,25	1,25	2,74	3,91	10,40(3,40-14,50)	4,73	4,68 A++	2,20	0,57	-3,63	1100	10,30				
16+16+16+35+60	1,01	1,01	1,01	2,20	3,77	9,00(2,90-11,50)	4,15	8,50 A+++	2,17	0,54	-3,28	1085	10,40	1,16	1,16	1,16	2,55	4,37	10,40(3,40-14,50)	4,73	4,68 A++	2,20	0,57	-3,63	1100	10,30				
16+16+16+35+71	0,94	0,94	0,94	2,05	4,13	9,00(2,90-11,50)	4,15	8,50 A+++	2,17	0,57	-3,28	1085	10,40	1,08	1,08	1,08	2,36	4,80	10,40(3,40-14,50)	4,73	4,68 A++	2,20	0,59	-3,62	1100	10,30				
16+16+16+42+42	1,09	1,09	1,09	2,86	2,86	8,99(2,90-11,50)	4,07	8,50 A+++	2,21	0,49	-3,41	1105	10,60	1,26	1,26	1,26	3,31	3,31	10,40(3,40-14,50)	4,84	4,68 A++	2,15	0,50	-3,62	1075	10,10				
16+16+16+42+50	1,03	1,03	1,03	2,70	3,21	9,00(2,90-11,50)	4,15	8,50 A+++	2,17	0,54	-3,28	1085	10,40	1,19	1,19	1,19	3,12	3,71	10,40(3,40-14,50)	4,73	4,68 A++	2,20	0,59	-3,62	1100	10,30				
16+16+16+42+60	0,96	0,96	0,96	2,52	3,60	9,00(2,90-11,50)	4,15	8,50 A+++	2,17	0,54	-3,28	1085	10,40	1,11	1,11	1,11	2,91	4,16	10,40(3,40-14,50)	4,73	4,68 A++	2,20	0,59	-3,62	1100	10,30				
16+16+16+42+71	0,89	0,89	0,89	2,35	3,98	9,00(2,90-11,50)	4,15	8,50 A+++	2,17	0,57	-3,29	1085	10,40	1,03	1,03	1,03	2,71	4,60	10,40(3,40-14,50)	4,66	4,68 A++	2,23	0,60	-3,61	1115	10,50				
16+16+16+50+50	0,97	0,97	0,97	3,04	3,05	9,00(2,90-11,50)	4,11	8,50 A+++	2,19	0,62	-3,23	1095	10,50	1,12	1,12	1,12	3,52	3,52	10,40(3,40-14,50)	4,54	4,68 A++	2,29	0,69	-3,63	1145	10,80				
16+16+16+50+60	0,91	0,91	0,91	2,85	3,42	9,00(2,90-11,50)	4,11	8,50 A+++	2,19	0,62	-3,23	1095	10,50	1,05	1,05	1,05	3,29	3,96	10,40(3,40-14,50)	4,54	4,68 A++	2,29	0,69	-3,63	1145	10,80				
16+16+16+50+71	0,85	0,85	0,85	2,66	3,79	9,00(2,90-11,50)	3,98	8,50 A+++	2,26	0,66	-3,24	1130	10,80	0,98	0,98	0,98	3,08	4,38	10,40(3,40-14,50)	4,54	4,68 A++	2,29	0,71	-3,62	1145	10,80				
16+16+16+60+60	0,86	0,86	0,86	3,21	3,21	9,00(2,90-11,50)	4,11	8,50 A+++	2,19	0,62	-3,23	1095	10,50	0,99	0,99	0,99	3,71	3,71	10,39(3,40-14,50)	4,54	4,68 A++	2,29	0,69	-3,63	1145	10,80				
16+16+16+60+71	0,80	0,80	0,80	3,02	3,58	9,00(2,90-11,50)	3,98	8,50 A+++	2,26	0,66	-3,24	1130	10,80	0,93	0,93	0,93	3,49	4,12	10,40(3,40-14,50)	4,54	4,68 A++	2,29	0,71	-3,62	1145	10,80				
16+16+20+20+20	1,56	1,56	1,56	1,96	1,96	9,00(2,90-11,50)	4,09	8,50 A+++	2,20	0,45	-3,49	1100	10,50	1,81	1,81	2,26	2,26	2,26	10,40(3,40-14,50)	4,86	4,68 A++	2,14	0,45	-3,64	1070	10,10				
16+16+20+20+25	1,48	1,48	1,48	1,86	2,32	9,00(2,90-11,50)	4,09	8,50 A+++	2,20	0,45	-3,49	1100	10,50	1,72	1,72	2,14	2,14	2,68	10,40(3,40-14,50)	4,86	4,68 A++	2,14	0,45	-3,64	1070	10,10				
16+16+20+20+35	1,35	1,35	1,35	1,68	2,94	9,00(2,90-11,50)	4,09	8,50 A+++	2,20	0,48	-3,49	1100	10,50	1,56	1,56	1,94	1,94	3,40	10,40(3,40-14,50)	4,88	4,68 A++	2,13	0,47	-3,66	1065	10,00				
16+16+20+20+42	1,26	1,26	1,26	1,58	3,32	9,00(2,90-11,50)	4,09	8,50 A+++	2,20	0,48	-3,49	1100	10,50	1,46	1,46	1,82	1,82	3,84	10,40(3,40-14,50)	4,79	4,68 A++	2,17	0,48	-3,65	1085	10,20				
16+16+20+20+50	1,18	1,18	1,18	1,48	3,68	9,00(2,90-11,50)	4,17	8,50 A+++	2,16	0,53	-3,28	1080	10,30	1,36	1,36	1,70	1,70	4,28	10,40(3,40-14,50)	4,73	4,68 A++	2,20	0,56	-3,59	1100	10,30				
16+16+20+20+60	1,09	1,09	1,09	1,36	4,10	9,00(2,90-11,50)	4,17	8,50 A+++	2,16	0,53	-3,28	1080	10,30	1,26	1,26	1,58	1,58	4,72	10,40(3,40-14,50)	4,73	4,68 A++	2,20	0,56	-3,59	1100	10,30				
16+16+20+20+71	1,01	1,01	1,01	1,26	4,46	9,00(2,90-11,50)	4,15	8,50 A+++	2,17	0,57	-3,28	1085	10,40	1,16	1,16	1,45	1,45	5,18	10,40(3,40-14,50)	4,73	4,68 A++	2,20	0,57	-3,58	1100	10,30				
16+16+20+25+25	1,41	1,41	1,41	2,21	2,21	9,00(2,90-11,50)	4,09	8,50 A+++	2,20	0,45	-3,49	1100	10,50	1,63	1,63	2,04	2,55	2,55	10,40(3,40-14,50)	4,86	4,68 A++	2,14	0,45	-3,64	1070	10,10				
16+16+20+25+35	1,29	1,29	1,29	2,01	2,80	9,00(2,90-11,50)	4,09	8,50 A+++	2,20	0,48	-3,49	1100	10,50	1,49	1,49	1,86	2,32	3,24	10,40(3,40-14,50)	4,88	4,68 A++	2,13	0,47	-3,66	1065	10,00				
16+16+20+25+42	1,21	1,21	1,21	1,89	3,18	9,00(2,90-11,50)	4,09	8,50 A+++	2,20	0,48	-3,49	1100	10,50	1,40	1,40	1,75	2,18	3,67	10,40(3,40-14,50)	4,79	4,68 A++	2,17	0,48	-3,65	1085	10,20				
16+16+20+25+50	1,13	1,13	1,13	1,77	3,55	9,00(2,90-11,50)	4,17	8,50 A+++	2,16	0,53	-3,28	1080	10,30	1,31	1,31	1,64	2,05	4,09	10,40(3,40-14,50)	4,73	4,68 A++	2,20	0,56	-3,59	1100	10,30				
16+16+20+25+60	1,05	1,05	1,05	1,64	3,95	9,00(2,90-11,50)	4,17	8,50 A+++	2,16	0,53	-3,28	1080	10,30	1,21	1,21	1,52	1,90	4,56	10,40(3,40-14,50)	4,73	4,68 A++	2,20	0,56	-3,59	1100	10,30				
16+16+20+25+71	0,97	0,97	0,97	1,52	4,32	9,00(2,90-11,50)	4,15	8,50 A+++	2,17	0,57	-3,28	1085	10,40	1,12	1,12	1,41	1,76	4,99	10,40(3,40-14,50)	4,73	4,68 A++	2,20	0,57	-3,58	1100	10,30				
16+16+20+35+35	1,18	1,18	1,18	2,58	2,58	9,00(2,90-11,50)	4,07	8,50 A+++	2,21	0,49	-3,41	1105	10,60	1,36	1,36	1,72	2,98													



Free Multi 5x1 CU-5Z90TBE. Minimal tilslutningskapacitet: 4,5 kW. Maksimal tilslutningskapacitet: 18,3 kW · R32

Indendørs enhed kapacitet	Kølekapacitet (kW). Rum					EER	SEER ¹⁾	Indgangseffekt			Å.E.	Strømforbrug					Varmekapacitet (kW). Rum					COP	SCOP ¹⁾	Indgangseffekt			Å.E.	Strømforbrug		
	A	B	C	D	E			Totalt (Min-Maks)	W/W	kW		kWh	230V	A	B	C	D	E	Totalt (Min-Maks)	W/W	kW			kWh	230V					
16+16+35+42+60	0,85	0,85	1,86	2,24	3,20	9,00(2,90-11,50)	4,15	8,50 A+++	2,17	[0,57-3,29]	1085	10,40	0,98	0,98	2,15	2,58	3,71	10,40(3,40-14,50)	4,66	4,68 A++	2,23	[0,62-3,59]	1115	10,50						
16+16+35+42+71	0,80	0,80	1,75	2,10	3,55	9,00(2,90-11,50)	4,13	8,50 A+++	2,18	[0,58-3,29]	1090	10,40	0,92	0,92	2,02	2,43	4,11	10,40(3,40-14,50)	4,68	4,68 A++	2,22	[0,63-3,63]	1110	10,40						
16+16+35+50+50	0,86	0,86	1,90	2,69	2,69	9,00(2,90-11,50)	3,98	8,50 A+++	2,26	[0,66-3,24]	1130	10,80	1,00	1,00	2,18	3,11	3,11	10,40(3,40-14,50)	4,46	4,68 A++	2,33	[0,72-3,65]	1165	10,90						
16+16+35+50+60	0,81	0,81	1,78	2,54	3,06	9,00(2,90-11,50)	3,98	8,50 A+++	2,26	[0,66-3,24]	1130	10,80	0,94	0,94	2,06	2,94	3,52	10,40(3,40-14,50)	4,46	4,68 A++	2,33	[0,72-3,65]	1165	10,90						
16+16+42+42+42	0,91	0,91	2,39	2,39	2,39	8,99(2,90-11,50)	4,18	8,50 A+++	2,15	[0,49-3,34]	1075	10,30	1,06	1,06	2,76	2,76	2,76	10,40(3,40-14,50)	4,77	4,68 A++	2,18	[0,53-3,63]	1090	10,20						
16+16+42+42+50	0,87	0,87	2,28	2,28	2,70	9,00(2,90-11,50)	4,15	8,50 A+++	2,17	[0,57-3,29]	1085	10,40	1,00	1,00	2,63	2,63	3,14	10,40(3,40-14,50)	4,66	4,68 A++	2,23	[0,63-3,63]	1115	10,50						
16+16+42+42+60	0,82	0,82	2,15	2,15	3,06	9,00(2,90-11,50)	4,15	8,50 A+++	2,17	[0,57-3,29]	1085	10,40	0,95	0,95	2,48	2,48	3,54	10,40(3,40-14,50)	4,66	4,68 A++	2,23	[0,63-3,63]	1115	10,50						
16+16+42+50+50	0,83	0,83	2,16	2,59	2,59	9,00(2,90-11,50)	3,96	8,50 A+++	2,27	[0,66-3,24]	1135	10,90	0,96	0,96	2,50	2,99	2,99	10,40(3,40-14,50)	4,46	4,68 A++	2,33	[0,74-3,65]	1165	10,90						
16+16+50+50+50	0,79	0,79	2,47	2,47	2,47	8,99(2,90-11,50)	3,91	8,50 A+++	2,30	[0,76-3,27]	1150	11,00	0,91	0,91	2,86	2,86	2,86	10,40(3,40-14,50)	4,19	4,68 A++	2,48	[0,86-3,73]	1240	11,70						
16+20+20+20+20	1,48	1,88	1,88	1,88	1,88	9,00(2,90-11,50)	4,09	8,50 A+++	2,20	[0,45-3,49]	1100	10,50	1,72	2,17	2,17	2,17	2,17	10,40(3,40-14,50)	4,86	4,68 A++	2,14	[0,46-3,68]	1070	10,10						
16+20+20+20+25	1,43	1,78	1,78	1,78	2,23	9,00(2,90-11,50)	4,09	8,50 A+++	2,20	[0,45-3,49]	1100	10,50	1,65	2,06	2,06	2,06	2,57	10,40(3,40-14,50)	4,86	4,68 A++	2,14	[0,46-3,68]	1070	10,10						
16+20+20+20+35	1,30	1,62	1,62	1,62	2,84	9,00(2,90-11,50)	4,09	8,50 A+++	2,20	[0,48-3,41]	1100	10,50	1,50	1,87	1,87	1,87	3,29	10,40(3,40-14,50)	4,79	4,68 A++	2,17	[0,48-3,65]	1085	10,20						
16+20+20+20+42	1,22	1,53	1,53	1,53	3,19	9,00(2,90-11,50)	4,07	8,50 A+++	2,21	[0,48-3,41]	1105	10,60	1,41	1,76	1,76	1,76	3,71	10,40(3,40-14,50)	4,81	4,68 A++	2,16	[0,48-3,64]	1080	10,20						
16+20+20+20+50	1,14	1,43	1,43	1,43	3,57	9,00(2,90-11,50)	4,17	8,50 A+++	2,16	[0,54-3,28]	1080	10,30	1,32	1,65	1,65	1,65	4,13	10,40(3,40-14,50)	4,73	4,68 A++	2,20	[0,57-3,58]	1100	10,30						
16+20+20+20+60	1,06	1,32	1,32	1,32	3,98	9,00(2,90-11,50)	4,17	8,50 A+++	2,16	[0,54-3,28]	1080	10,30	1,22	1,53	1,53	1,53	4,59	10,40(3,40-14,50)	4,73	4,68 A++	2,20	[0,57-3,58]	1100	10,30						
16+20+20+20+71	0,98	1,22	1,22	1,22	4,36	9,00(2,90-11,50)	4,15	8,50 A+++	2,17	[0,57-3,28]	1085	10,40	1,13	1,41	1,41	1,41	5,04	10,40(3,40-14,50)	4,73	4,68 A++	2,20	[0,58-3,62]	1100	10,30						
16+20+20+25+25	1,36	1,70	1,70	2,12	2,12	9,00(2,90-11,50)	4,09	8,50 A+++	2,20	[0,45-3,49]	1100	10,50	1,58	1,96	1,96	2,45	2,45	10,40(3,40-14,50)	4,86	4,68 A++	2,14	[0,46-3,68]	1070	10,10						
16+20+20+25+35	1,24	1,55	1,55	1,94	2,72	9,00(2,90-11,50)	4,09	8,50 A+++	2,20	[0,48-3,41]	1100	10,50	1,43	1,79	1,79	2,24	3,15	10,40(3,40-14,50)	4,79	4,68 A++	2,17	[0,48-3,65]	1085	10,20						
16+20+20+25+42	1,17	1,46	1,46	1,83	3,08	9,00(2,90-11,50)	4,07	8,50 A+++	2,21	[0,48-3,41]	1105	10,60	1,35	1,69	1,69	2,11	3,56	10,40(3,40-14,50)	4,81	4,68 A++	2,16	[0,48-3,64]	1080	10,20						
16+20+20+25+50	1,10	1,37	1,37	1,72	3,44	9,00(2,90-11,50)	4,17	8,50 A+++	2,16	[0,54-3,28]	1080	10,30	1,27	1,59	1,59	1,98	3,97	10,40(3,40-14,50)	4,73	4,68 A++	2,20	[0,57-3,58]	1100	10,30						
16+20+20+25+60	1,02	1,28	1,28	1,60	3,82	9,00(2,90-11,50)	4,17	8,50 A+++	2,16	[0,54-3,28]	1080	10,30	1,18	1,48	1,48	1,84	4,42	10,40(3,40-14,50)	4,73	4,68 A++	2,20	[0,57-3,58]	1100	10,30						
16+20+20+25+71	0,95	1,18	1,18	1,48	4,21	9,00(2,90-11,50)	4,15	8,50 A+++	2,17	[0,57-3,28]	1085	10,40	1,09	1,37	1,37	1,71	4,86	10,40(3,40-14,50)	4,73	4,68 A++	2,20	[0,58-3,62]	1100	10,30						
16+20+20+35+35	1,14	1,43	1,43	2,50	2,50	9,00(2,90-11,50)	4,07	8,50 A+++	2,21	[0,49-3,41]	1105	10,60	1,32	1,65	1,65	2,89	2,89	10,40(3,40-14,50)	4,84	4,68 A++	2,15	[0,50-3,62]	1075	10,10						
16+20+20+35+42	1,08	1,35	1,35	2,37	2,85	9,00(2,90-11,50)	4,07	8,50 A+++	2,21	[0,49-3,42]	1105	10,60	1,25	1,56	1,56	2,74	3,29	10,40(3,40-14,50)	4,84	4,68 A++	2,15	[0,51-3,61]	1075	10,10						
16+20+20+35+50	1,02	1,28	1,28	2,23	3,19	9,00(2,90-11,50)	4,15	8,50 A+++	2,17	[0,57-3,28]	1085	10,40	1,18	1,48	1,48	2,58	3,68	10,40(3,40-14,50)	4,75	4,68 A++	2,19	[0,60-3,61]	1095	10,30						
16+20+20+35+60	0,95	1,19	1,19	2,09	3,58	9,00(2,90-11,50)	4,15	8,50 A+++	2,17	[0,57-3,28]	1085	10,40	1,10	1,38	1,38	2,41	4,13	10,40(3,40-14,50)	4,75	4,68 A++	2,19	[0,60-3,61]	1095	10,30						
16+20+20+35+71	0,89	1,11	1,11	1,94	3,95	9,00(2,90-11,50)	4,13	8,50 A+++	2,18	[0,58-3,29]	1090	10,40	1,03	1,28	1,28	2,25	4,56	10,40(3,40-14,50)	4,66	4,68 A++	2,23	[0,60-3,60]	1115	10,50						
16+20+20+42+42	1,02	1,29	1,29	2,70	2,70	9,00(2,90-11,50)	4,07	8,50 A+++	2,21	[0,49-3,42]	1105	10,60	1,18	1,49	1,49	3,12	3,12	10,40(3,40-14,50)	4,84	4,68 A++	2,15	[0,51-3,60]	1075	10,10						
16+20+20+42+50	0,97	1,22	1,22	2,55	3,04	9,00(2,90-11,50)	4,15	8,50 A+++	2,17	[0,57-3,28]	1085	10,40	1,12	1,41	1,41	2,95	3,51	10,40(3,40-14,50)	4,66	4,68 A++	2,23	[0,60-3,60]	1115	10,50						
16+20+20+42+60	0,91	1,14	1,14	2,39	3,42	9,00(2,90-11,50)	4,15	8,50 A+++	2,17	[0,57-3,28]	1085	10,40	1,05	1,32	1,32	2,76	3,95	10,40(3,40-14,50)	4,66	4,68 A++	2,23	[0,60-3,60]	1115	10,50						
16+20+20+42+71	0,85	1,07	1,07	2,24	3,77	9,00(2,90-11,50)	4,13	8,50 A+++	2,18	[0,58-3,29]	1090	10,40	0,98	1,23	1,23	2,58	4,38	10,40(3,40-14,50)	4,66	4,68 A++	2,23	[0,62-3,59]	1115	10,50						
16+20+20+50+50	0,94	1,15	1,15	2,88	2,88	9,00(2,90-11,50)	3,98	8,50 A+++	2,26	[0,63-3,23]	1130	10,80	1,08	1,33	1,33	3,33	3,33	10,40(3,40-14,50)	4,46	4,68 A++	2,33	[0,71-3,61]	1165	10,90						
16+20+20+50+60	0,87	1,08	1,08	2,71	3,26	9,00(2,90-11,50)	3,98	8,50 A+++	2,26	[0,63-3,23]	1130	10,80	1,00	1,25	1,25	3,13	3,77	10,40(3,40-14,50)	4,46	4,68 A++	2,33	[0,71-3,61]	1165	10,90						
16+20+20+50+71	0,81	1,02	1,02	2,54	3,61	9,00(2,90-11,50)	3,96	8,50 A+++	2,27	[0,67-3,24]	1135	10,90	0,94	1,18	1,18	2,94	4,16	10,40(3,40-14,50)	4,46	4,68 A++	2,33	[0,72-3,66]	1165	10,90						
16+20+20+60+60	0,82	1,02	1,02	3,07	3,07	9,00(2,90-11,50)	3,98	8,50 A+++	2,26	[0,63-3,23]	1130	10,80	0,94	1,18	1,18	3,55	3,55	10,40(3,40-14,50)	4,46	4,68 A++	2,33	[0,71-3,61]	1165	10,90						
16+20+25+25+25	1,29	1,62	2,03	2,03	2,03	9,00(2,90-11,50)	4,09	8,50 A+++	2,20	[0,45-3,49]	1100	10,50	1,50	1,88	2,34	2,34	2,34	10,40(3,40-14,50)	4,86	4,68 A++	2,14	[0,46-3,68]	1070	10,10						
16+20+25+25+35	1,19	1,49	1,86	1,86	2,60	9,00(2,90-11,50)	4,09	8,50 A+++	2,20	[0,48-3,41]	1100	10,50	1,38	1,72	2,15	2,15	3,00	10,40(3,40-14,50)	4,79	4,68 A++	2,17	[0,48-3,65]	1085	10,20						
16+20+25+25+42	1,13	1,41	1,76	1,76	2,94	9,00(2,90-11,50)	4,07	8,50 A+++	2,21	[0,48-3,41]	1105	10,60	1,30	1,63	2,03	2,03	3,41	10,40(3,40-14,50)	4,81	4										

Free Multi R32 kombinationstabeller

Free Multi 5x1 CU-5Z90TBE. Minimal tilslutningskapacitet: 4,5 kW. Maksimal tilslutningskapacitet: 18,3 kW · R32

Indendørs enhed kapacitet	Kølekapacitet (kW). Rum										EER	SEER ¹⁾	Indgangseffekt		Å.E.	Strømforbrug	Varmekapacitet (kW). Rum										COP	SCOP ¹⁾	Indgangseffekt		Å.E.	Strømforbrug
	A	B	C	D	E	Totall(Min-Maks)	W/W	kW kWh		230V			A	B			C	D	E	Totall(Min-Maks)	W/W	kW kWh		230V								
								kW	kWh													kW	kWh									
16+25+25+42+50	0,91	1,42	1,42	2,39	2,86	9,00(2,90-11,50)	4,15	8,50 A+++	2,17(0,57-3,28)	1085	10,40	1,05	1,65	1,65	2,76	3,29	10,40(3,40-14,50)	4,66	4,68 A++	2,23(0,60-3,60)	1115	10,50										
16+25+25+42+60	0,86	1,34	1,34	2,25	3,21	9,00(2,90-11,50)	4,15	8,50 A+++	2,17(0,57-3,28)	1085	10,40	0,99	1,55	1,55	2,60	3,71	10,40(3,40-14,50)	4,66	4,68 A++	2,23(0,60-3,60)	1115	10,50										
16+25+25+42+71	0,80	1,26	1,26	2,11	3,57	9,00(2,90-11,50)	4,13	8,50 A+++	2,18(0,58-3,29)	1090	10,40	0,93	1,45	1,45	2,44	4,13	10,40(3,40-14,50)	4,66	4,68 A++	2,23(0,62-3,59)	1115	10,50										
16+25+25+50+50	0,86	1,36	1,36	2,71	2,71	9,00(2,90-11,50)	3,98	8,50 A+++	2,26(0,63-3,23)	1130	10,80	1,00	1,57	1,57	3,13	3,13	10,40(3,40-14,50)	4,46	4,68 A++	2,33(0,71-3,61)	1165	10,90										
16+25+25+50+60	0,82	1,28	1,28	2,56	3,06	9,00(2,90-11,50)	3,98	8,50 A+++	2,26(0,63-3,23)	1130	10,80	0,95	1,48	1,48	2,95	3,54	10,40(3,40-14,50)	4,46	4,68 A++	2,33(0,71-3,61)	1165	10,90										
16+25+35+35+35	0,99	1,53	2,16	2,16	2,16	9,00(2,90-11,50)	4,07	8,50 A+++	2,21(0,49-3,34)	1105	10,60	1,14	1,79	2,49	2,49	2,49	10,40(3,40-14,50)	4,77	4,68 A++	2,18(0,51-3,59)	1090	10,20										
16+25+35+35+42	0,94	1,47	2,06	2,06	2,47	9,00(2,90-11,50)	4,19	8,50 A+++	2,15(0,49-3,34)	1075	10,30	1,09	1,70	2,38	2,38	2,85	10,40(3,40-14,50)	4,77	4,68 A++	2,18(0,52-3,64)	1090	10,20										
16+25+35+35+50	0,89	1,40	1,96	1,96	2,79	9,00(2,90-11,50)	4,15	8,50 A+++	2,17(0,57-3,29)	1085	10,40	1,03	1,61	2,26	2,26	3,24	10,40(3,40-14,50)	4,66	4,68 A++	2,23(0,62-3,59)	1115	10,50										
16+25+35+35+60	0,84	1,32	1,84	1,84	3,16	9,00(2,90-11,50)	4,15	8,50 A+++	2,17(0,57-3,29)	1085	10,40	0,97	1,52	2,13	2,13	3,65	10,40(3,40-14,50)	4,66	4,68 A++	2,23(0,62-3,59)	1115	10,50										
16+25+35+35+71	0,79	1,24	1,73	1,73	3,51	9,00(2,90-11,50)	4,13	8,50 A+++	2,18(0,58-3,29)	1090	10,40	0,91	1,43	2,00	2,00	4,06	10,40(3,40-14,50)	4,68	4,68 A++	2,22(0,63-3,63)	1110	10,40										
16+25+35+42+42	0,90	1,41	1,97	2,36	2,36	9,00(2,90-11,50)	4,19	8,50 A+++	2,15(0,49-3,34)	1075	10,30	1,03	1,63	2,28	2,73	2,73	10,40(3,40-14,50)	4,77	4,68 A++	2,18(0,53-3,63)	1090	10,20										
16+25+35+42+50	0,86	1,34	1,88	2,25	2,67	9,00(2,90-11,50)	4,13	8,50 A+++	2,18(0,58-3,29)	1090	10,40	0,99	1,55	2,17	2,60	3,09	10,40(3,40-14,50)	4,77	4,68 A++	2,23(0,63-3,63)	1115	10,50										
16+25+35+42+60	0,81	1,26	1,77	2,12	3,04	9,00(2,90-11,50)	4,13	8,50 A+++	2,18(0,58-3,29)	1090	10,40	0,93	1,46	2,04	2,45	3,52	10,40(3,40-14,50)	4,66	4,68 A++	2,23(0,63-3,63)	1115	10,50										
16+25+35+50+50	0,82	1,28	1,78	2,56	2,56	9,00(2,90-11,50)	3,96	8,50 A+++	2,27(0,66-3,24)	1135	10,90	0,95	1,48	2,07	2,95	2,95	10,40(3,40-14,50)	4,46	4,68 A++	2,33(0,74-3,65)	1165	10,90										
16+25+42+42+42	0,86	1,36	2,26	2,26	2,26	9,00(2,90-11,50)	4,19	8,50 A+++	2,15(0,52-3,34)	1075	10,30	0,98	1,56	2,62	2,62	2,62	10,40(3,40-14,50)	4,79	4,68 A++	2,17(0,54-3,62)	1085	10,20										
16+25+42+42+50	0,82	1,29	2,16	2,16	2,57	9,00(2,90-11,50)	4,13	8,50 A+++	2,18(0,58-3,29)	1090	10,40	0,95	1,49	2,50	2,50	2,96	10,40(3,40-14,50)	4,60	4,68 A++	2,26(0,63-3,62)	1130	10,60										
16+25+42+50+50	0,79	1,23	2,06	2,46	2,46	9,00(2,90-11,50)	3,96	8,50 A+++	2,27(0,67-3,24)	1135	10,90	0,91	1,42	2,39	2,84	2,84	10,40(3,40-14,50)	4,41	4,68 A++	2,36(0,75-3,64)	1180	11,10										
16+35+35+35+35	0,92	2,02	2,02	2,02	2,02	9,00(2,90-11,50)	4,19	8,50 A+++	2,15(0,52-3,35)	1075	10,30	1,08	2,33	2,33	2,33	2,33	10,40(3,40-14,50)	4,79	4,68 A++	2,17(0,54-3,62)	1085	10,20										
16+35+35+35+42	0,88	1,93	1,93	2,33	2,33	9,00(2,90-11,50)	4,17	8,50 A+++	2,16(0,52-3,35)	1080	10,30	1,02	2,23	2,23	2,23	2,69	10,40(3,40-14,50)	4,79	4,68 A++	2,17(0,54-3,61)	1085	10,20										
16+35+35+35+50	0,84	1,84	1,84	2,64	2,64	9,00(2,90-11,50)	4,13	8,50 A+++	2,18(0,58-3,29)	1090	10,40	0,97	2,13	2,13	3,04	3,04	10,40(3,40-14,50)	4,60	4,68 A++	2,26(0,65-3,62)	1130	10,60										
16+35+35+35+60	0,80	1,74	1,74	2,98	2,98	9,00(2,90-11,50)	4,13	8,50 A+++	2,18(0,58-3,29)	1090	10,40	0,92	2,01	2,01	2,01	3,45	10,40(3,40-14,50)	4,60	4,68 A++	2,26(0,65-3,62)	1130	10,60										
16+35+35+42+42	0,86	1,85	1,85	2,22	2,22	9,00(2,90-11,50)	4,17	8,50 A+++	2,16(0,53-3,35)	1080	10,30	0,98	2,14	2,14	2,57	2,57	10,40(3,40-14,50)	4,79	4,68 A++	2,17(0,55-3,60)	1085	10,20										
16+35+35+42+50	0,81	1,77	1,77	2,12	2,53	9,00(2,90-11,50)	4,13	8,50 A+++	2,18(0,58-3,29)	1090	10,40	0,93	2,04	2,04	2,45	2,94	10,40(3,40-14,50)	4,60	4,68 A++	2,26(0,65-3,61)	1130	10,60										
16+35+42+42+42	0,81	1,77	2,14	2,14	2,14	9,00(2,90-11,50)	4,17	8,50 A+++	2,16(0,53-3,35)	1080	10,30	0,93	2,06	2,47	2,47	2,47	10,40(3,40-14,50)	4,73	4,68 A++	2,20(0,56-3,59)	1100	10,30										
20+20+20+20+20	1,80	1,80	1,80	1,80	1,80	9,00(2,90-11,50)	4,09	8,50 A+++	2,20(0,48-3,49)	1100	10,50	2,08	2,08	2,08	2,08	2,08	10,40(3,40-14,50)	4,88	4,68 A++	2,13(0,46-3,67)	1065	10,00										
20+20+20+20+25	1,71	1,71	1,71	2,16	2,16	9,00(2,90-11,50)	4,09	8,50 A+++	2,20(0,48-3,49)	1100	10,50	1,98	1,98	1,98	1,98	2,48	10,40(3,40-14,50)	4,88	4,68 A++	2,13(0,46-3,67)	1065	10,00										
20+20+20+20+35	1,57	1,57	1,57	1,57	2,72	9,00(2,90-11,50)	4,07	8,50 A+++	2,21(0,48-3,41)	1105	10,60	1,81	1,81	1,81	1,81	3,16	10,40(3,40-14,50)	4,81	4,68 A++	2,16(0,48-3,64)	1080	10,20										
20+20+20+20+42	1,48	1,48	1,48	1,48	3,08	9,00(2,90-11,50)	4,07	8,50 A+++	2,21(0,49-3,41)	1105	10,60	1,70	1,70	1,70	1,70	3,60	10,40(3,40-14,50)	4,81	4,68 A++	2,16(0,49-3,63)	1080	10,20										
20+20+20+20+50	1,38	1,38	1,38	1,38	4,48	9,00(2,90-11,50)	4,15	8,50 A+++	2,17(0,54-3,28)	1085	10,60	1,60	1,60	1,60	1,60	4,40	10,40(3,40-14,50)	4,73	4,68 A++	2,20(0,58-3,63)	1100	10,30										
20+20+20+20+60	1,29	1,29	1,29	1,29	3,84	9,00(2,90-11,50)	4,15	8,50 A+++	2,17(0,54-3,28)	1085	10,60	1,60	1,60	1,60	1,60	4,40	10,40(3,40-14,50)	4,73	4,68 A++	2,20(0,58-3,63)	1100	10,30										
20+20+20+20+71	1,19	1,19	1,19	1,19	4,24	9,00(2,90-11,50)	4,15	8,50 A+++	2,17(0,57-3,28)	1085	10,40	1,38	1,38	1,38	1,38	4,88	10,40(3,40-14,50)	4,75	4,68 A++	2,19(0,59-3,61)	1095	10,30										
20+20+20+25+25	1,64	1,64	1,64	2,04	2,04	9,00(2,90-11,50)	4,09	8,50 A+++	2,20(0,48-3,49)	1100	10,50	1,89	1,89	1,89	2,36	2,36	10,40(3,40-14,50)	4,88	4,68 A++	2,13(0,46-3,67)	1065	10,00										
20+20+20+25+35	1,50	1,50	1,50	1,88	2,62	9,00(2,90-11,50)	4,07	8,50 A+++	2,21(0,48-3,41)	1105	10,60	1,73	1,73	1,73	2,17	3,04	10,40(3,40-14,50)	4,81	4,68 A++	2,16(0,48-3,64)	1080	10,20										
20+20+20+25+42	1,42	1,42	1,42	1,77	2,97	9,00(2,90-11,50)	4,07	8,50 A+++	2,21(0,49-3,41)	1105	10,60	1,64	1,64	1,64	2,05	3,43	10,40(3,40-14,50)	4,81	4,68 A++	2,16(0,49-3,63)	1080	10,20										
20+20+20+25+50	1,33	1,33	1,33	1,67	3,34	9,00(2,90-11,50)	4,15	8,50 A+++	2,17(0,54-3,28)	1085	10,60	1,54	1,54	1,54	1,93	3,85	10,40(3,40-14,50)	4,73	4,68 A++	2,20(0,58-3,63)	1100	10,30										
20+20+20+25+60	1,24	1,24	1,24	1,55	3,73	9,00(2,90-11,50)	4,15	8,50 A+++	2,17(0,54-3,28)	1085	10,60	1,43	1,43	1,43	1,79	4,32	10,40(3,40-14,50)	4,73	4,68 A++	2,20(0,58-3,63)	1100	10,30										
20+20+20+25+71	1,15	1,15	1,15	1,44	4,11	9,00(2,90-11,50)	4,15	8,50 A+++	2,17(0,57-3,28)	1085	10,60	1,33	1,33	1,33	1,67	4,74	10,40(3,40-14,50)	4,75	4,68 A++	2,19(0,59-3,61)	1095	10,30										
20+20+20+35+35	1,38	1,38	1,38	2,43	2,43	9,00(2,90-11,50)	4,07	8,50 A+++	2,21(0,49-3,42)	1105	10,60	1,60	1,60	1,60	2,80	2,80	10,40(3,40-14,50)	4,84	4,68 A++	2,15(0,51-3,61)	1075	10,10										
20+20+20+35+42	1,31	1,31	1,31	2,30	2,77	9,00(2,90-11,50)	4,07	8,50 A+++	2,21(0,49-3,42)	1105	10,60	1,52	1,52	1,52	2,66	3,18	10,40(3,40-14,50)	4,84	4,68 A++	2,15(0,51-3,60)	1075	10,10										
20+20+20+35+50	1,24	1,24	1,24	2,17	3,11	9,00(2,90-11,50)	4,15	8,50 A+++	2,17(0,57-3,28)	1085	10,60	1,43	1,43	1,43	2,51	3,60	10,40(3,40-14,50)	4,66	4,68 A++	2,23(0,60-3,60)	1115	10,50										
20+20+20+35+60	1,16	1,16	1,16	2,03	3,49	9,00(2,90-11,50)	4,15	8,50 A+++	2,17(0,57-3,28)	1085	10,60	1,34	1,34	1,34	2,35	4,03	10,40(3,40-14,50)	4,66	4,68 A++	2,23(0,60-3,60)	1115	10,50										
20+20+20+35+71	1,08	1,08	1,08	1,90	3,86	9,00(2,90-11,50)	4,13	8,50 A+++	2,18(0,58-3,29)	1090	10,60	1,25	1,25	1,25	2,19	4,46	10,40(3,40-14,50)	4,66	4,68 A++	2,23(0,62-3,59)	1115	10,50										
20+20+20+42+42	1,25	1,25	1,25	2,62	2,62	8,99(2,90-11,50)	4,18	8,50 A+++	2,15(0,49-3,42)	1075	10,30	1,44	1,44	1,44	3,04	3,04	10,40(3															



Free Multi 5x1 CU-5Z90TBE. Minimal tilslutningskapacitet: 4,5 kW. Maksimal tilslutningskapacitet: 18,3 kW · R32

Indendørs enhed kapacitet	Kølekapacitet (kW). Rum								EER	SEER ¹⁾	Indgangseffekt			Å.É.	Strømforbrug	Varmekapacitet (kW). Rum								COP	SCOP ¹⁾	Indgangseffekt			Å.É.	Strømforbrug
	A	B	C	D	E	Totalt(Min-Maks)	W/W	kW			kWh	230V	A			B	C	D	E	Totalt(Min-Maks)	W/W	kW	kWh			230V				
20+25+25+25+35	1,38	1,73	1,73	1,73	2,43	9,00(2,90-11,50)	4,07	8,50 A+++	2,21(0,48-3,41)	1105	10,60	1,60	2,00	2,00	2,00	2,80	10,40(3,40-14,50)	4,81	4,68 A++	2,16(0,48-3,64)	1080	10,20								
20+25+25+25+42	1,31	1,64	1,64	1,64	2,77	9,00(2,90-11,50)	4,07	8,50 A+++	2,21(0,49-3,41)	1105	10,60	1,52	1,90	1,90	1,90	3,18	10,40(3,40-14,50)	4,81	4,68 A++	2,16(0,49-3,63)	1080	10,20								
20+25+25+25+50	1,24	1,55	1,55	1,55	3,11	9,00(2,90-11,50)	4,15	8,50 A+++	2,17(0,54-3,28)	1085	10,40	1,43	1,79	1,79	1,79	3,60	10,40(3,40-14,50)	4,73	4,68 A++	2,20(0,58-3,63)	1100	10,30								
20+25+25+25+60	1,16	1,45	1,45	1,45	3,49	9,00(2,90-11,50)	4,15	8,50 A+++	2,17(0,54-3,28)	1085	10,40	1,34	1,68	1,68	1,68	4,02	10,40(3,40-14,50)	4,73	4,68 A++	2,20(0,58-3,63)	1100	10,30								
20+25+25+25+71	1,08	1,36	1,36	1,36	3,84	9,00(2,90-11,50)	4,15	8,50 A+++	2,17(0,57-3,28)	1085	10,40	1,25	1,57	1,57	1,57	4,44	10,40(3,40-14,50)	4,75	4,68 A++	2,19(0,59-3,61)	1095	10,30								
20+25+25+35+35	1,28	1,61	1,61	2,25	2,25	9,00(2,90-11,50)	4,07	8,50 A+++	2,21(0,49-3,42)	1105	10,60	1,48	1,86	1,86	2,60	2,60	10,40(3,40-14,50)	4,84	4,68 A++	2,15(0,51-3,61)	1075	10,10								
20+25+25+35+42	1,22	1,53	1,53	2,14	2,58	9,00(2,90-11,50)	4,07	8,50 A+++	2,21(0,49-3,42)	1105	10,60	1,41	1,77	1,77	2,48	2,97	10,40(3,40-14,50)	4,84	4,68 A++	2,15(0,51-3,60)	1075	10,10								
20+25+25+35+50	1,16	1,45	1,45	2,03	2,91	9,00(2,90-11,50)	4,15	8,50 A+++	2,17(0,57-3,28)	1085	10,40	1,34	1,68	1,68	2,35	3,35	10,40(3,40-14,50)	4,66	4,68 A++	2,23(0,60-3,60)	1115	10,50								
20+25+25+35+60	1,09	1,36	1,36	1,91	3,28	9,00(2,90-11,50)	4,15	8,50 A+++	2,17(0,57-3,28)	1085	10,40	1,26	1,58	1,58	2,21	3,77	10,40(3,40-14,50)	4,66	4,68 A++	2,23(0,60-3,60)	1115	10,50								
20+25+25+35+71	1,02	1,28	1,28	1,79	3,63	9,00(2,90-11,50)	4,13	8,50 A+++	2,18(0,58-3,29)	1090	10,40	1,18	1,48	1,48	2,07	4,19	10,40(3,40-14,50)	4,66	4,68 A++	2,23(0,62-3,59)	1115	10,50								
20+25+25+42+42	1,18	1,46	1,46	2,45	2,45	9,00(2,90-11,50)	4,07	8,50 A+++	2,21(0,49-3,42)	1105	10,60	1,34	1,69	1,68	2,84	2,84	10,40(3,40-14,50)	4,77	4,68 A++	2,18(0,52-3,59)	1090	10,20								
20+25+25+42+50	1,11	1,39	1,39	2,33	2,78	9,00(2,90-11,50)	4,15	8,50 A+++	2,17(0,57-3,28)	1085	10,40	1,28	1,60	1,60	2,70	3,22	10,40(3,40-14,50)	4,66	4,68 A++	2,23(0,61-3,59)	1115	10,50								
20+25+25+42+60	1,05	1,31	1,31	2,20	3,13	9,00(2,90-11,50)	4,15	8,50 A+++	2,17(0,57-3,28)	1085	10,40	1,21	1,51	1,51	2,54	3,63	10,40(3,40-14,50)	4,66	4,68 A++	2,23(0,61-3,59)	1115	10,50								
20+25+25+42+71	0,98	1,23	1,23	2,07	3,49	9,00(2,90-11,50)	4,13	8,50 A+++	2,18(0,58-3,29)	1090	10,40	1,14	1,42	1,42	2,39	4,03	10,40(3,40-14,50)	4,66	4,68 A++	2,23(0,63-3,63)	1115	10,50								
20+25+25+50+50	1,06	1,32	1,32	2,65	2,65	9,00(2,90-11,50)	3,98	8,50 A+++	2,26(0,66-3,23)	1130	10,80	1,22	1,53	1,53	3,06	3,06	10,40(3,40-14,50)	4,46	4,68 A++	2,33(0,72-3,66)	1165	10,90								
20+25+25+50+60	1,00	1,25	1,25	2,50	3,00	9,00(2,90-11,50)	3,98	8,50 A+++	2,26(0,66-3,23)	1130	10,80	1,16	1,44	1,44	2,89	3,47	10,40(3,40-14,50)	4,46	4,68 A++	2,33(0,72-3,66)	1165	10,90								
20+25+35+35+35	1,20	1,50	2,10	2,10	2,10	9,00(2,90-11,50)	4,19	8,50 A+++	2,15(0,49-3,34)	1075	10,30	1,38	1,73	2,43	2,43	2,43	10,40(3,40-14,50)	4,77	4,68 A++	2,18(0,52-3,64)	1090	10,20								
20+25+35+35+42	1,15	1,43	2,01	2,01	2,40	9,00(2,90-11,50)	4,19	8,50 A+++	2,15(0,50-3,34)	1075	10,30	1,32	1,66	2,32	2,32	2,78	10,40(3,40-14,50)	4,77	4,68 A++	2,18(0,53-3,63)	1090	10,20								
20+25+35+35+50	1,09	1,36	1,91	1,91	2,73	9,00(2,90-11,50)	4,13	8,50 A+++	2,18(0,58-3,29)	1090	10,40	1,26	1,58	2,21	2,21	3,14	10,40(3,40-14,50)	4,66	4,68 A++	2,23(0,63-3,63)	1115	10,50								
20+25+35+35+60	1,03	1,29	1,80	1,80	3,08	9,00(2,90-11,50)	4,13	8,50 A+++	2,18(0,58-3,29)	1090	10,40	1,19	1,49	2,08	2,08	3,56	10,40(3,40-14,50)	4,66	4,68 A++	2,23(0,63-3,63)	1115	10,50								
20+25+35+42+42	1,10	1,37	1,93	2,30	2,30	9,00(2,90-11,50)	4,19	8,50 A+++	2,15(0,52-3,35)	1075	10,30	1,27	1,59	2,22	2,66	2,66	10,40(3,40-14,50)	4,79	4,68 A++	2,17(0,54-3,62)	1085	10,20								
20+25+35+42+50	1,05	1,31	1,83	2,20	2,61	9,00(2,90-11,50)	4,13	8,50 A+++	2,18(0,58-3,29)	1090	10,40	1,21	1,51	2,12	2,54	3,02	10,40(3,40-14,50)	4,60	4,68 A++	2,26(0,63-3,62)	1130	10,60								
20+25+35+42+60	0,99	1,24	1,73	2,08	2,96	9,00(2,90-11,50)	4,13	8,50 A+++	2,18(0,58-3,29)	1090	10,40	1,14	1,43	2,00	2,40	3,43	10,40(3,40-14,50)	4,60	4,68 A++	2,26(0,63-3,62)	1130	10,60								
20+25+35+50+50	1,00	1,25	1,75	2,50	2,50	9,00(2,90-11,50)	3,96	8,50 A+++	2,27(0,67-3,24)	1135	10,90	1,16	1,44	2,02	2,89	2,89	10,40(3,40-14,50)	4,41	4,68 A++	2,36(0,75-3,64)	1180	11,10								
20+25+42+42+42	1,05	1,32	2,21	2,21	2,21	9,00(2,90-11,50)	4,19	8,50 A+++	2,15(0,52-3,35)	1075	10,30	1,23	1,52	2,55	2,55	2,55	10,40(3,40-14,50)	4,79	4,68 A++	2,17(0,54-3,61)	1085	10,20								
20+25+42+42+50	1,01	1,26	2,11	2,11	2,51	9,00(2,90-11,50)	4,13	8,50 A+++	2,18(0,58-3,29)	1090	10,40	1,16	1,45	2,44	2,44	2,91	10,40(3,40-14,50)	4,60	4,68 A++	2,26(0,65-3,61)	1130	10,60								
20+35+35+35+35	1,12	1,97	1,97	1,97	1,97	9,00(2,90-11,50)	4,17	8,50 A+++	2,16(0,53-3,35)	1080	10,30	1,28	2,28	2,28	2,28	2,28	10,40(3,40-14,50)	4,79	4,68 A++	2,17(0,54-3,61)	1085	10,20								
20+35+35+35+42	1,08	1,89	1,89	1,89	2,25	9,00(2,90-11,50)	4,17	8,50 A+++	2,16(0,53-3,35)	1080	10,30	1,25	2,18	2,18	2,18	2,61	10,40(3,40-14,50)	4,79	4,68 A++	2,17(0,55-3,60)	1085	10,20								
20+35+35+35+50	1,03	1,80	1,80	1,80	2,57	9,00(2,90-11,50)	4,13	8,50 A+++	2,18(0,58-3,29)	1090	10,40	1,19	2,08	2,08	2,08	2,97	10,40(3,40-14,50)	4,60	4,68 A++	2,26(0,65-3,61)	1130	10,60								
20+35+35+42+42	1,04	1,81	1,81	2,17	2,17	9,00(2,90-11,50)	4,17	8,50 A+++	2,16(0,53-3,35)	1080	10,30	1,20	2,09	2,09	2,51	2,51	10,40(3,40-14,50)	4,73	4,68 A++	2,20(0,56-3,59)	1100	10,30								
20+35+35+42+50	0,99	1,73	1,73	2,08	2,47	9,00(2,90-11,50)	4,13	8,50 A+++	2,18(0,58-3,29)	1090	10,40	1,14	2,00	2,00	2,40	2,86	10,40(3,40-14,50)	4,60	4,68 A++	2,26(0,66-3,60)	1130	10,60								
20+35+42+42+42	0,99	1,74	2,09	2,09	2,09	9,00(2,90-11,50)	4,17	8,50 A+++	2,16(0,53-3,35)	1080	10,30	1,15	2,02	2,41	2,41	2,41	10,40(3,40-14,50)	4,73	4,68 A++	2,20(0,57-3,58)	1100	10,30								
25+25+25+25+25	1,80	1,80	1,80	1,80	1,80	9,00(2,90-11,50)	4,09	8,50 A+++	2,20(0,48-3,49)	1100	10,50	2,08	2,08	2,08	2,08	2,08	10,40(3,40-14,50)	4,88	4,68 A++	2,13(0,46-3,67)	1065	10,00								
25+25+25+25+35	1,67	1,67	1,67	1,67	2,32	9,00(2,90-11,50)	4,07	8,50 A+++	2,21(0,48-3,41)	1105	10,60	1,93	1,93	1,93	1,93	2,68	10,40(3,40-14,50)	4,81	4,68 A++	2,16(0,48-3,64)	1080	10,20								
25+25+25+25+42	1,58	1,58	1,58	1,58	2,68	9,00(2,90-11,50)	4,07	8,50 A+++	2,21(0,49-3,41)	1105	10,60	1,83	1,83	1,83	1,83	3,08	10,40(3,40-14,50)	4,81	4,68 A++	2,16(0,49-3,63)	1080	10,20								
25+25+25+25+50	1,50	1,50	1,50	1,50	3,00	9,00(2,90-11,50)	4,15	8,50 A+++	2,17(0,54-3,28)	1085	10,40	1,73	1,73	1,73	1,73	3,48	10,40(3,40-14,50)	4,73	4,68 A++	2,20(0,58-3,63)	1100	10,30								
25+25+25+25+60	1,41	1,41	1,41	1,41	3,36	9,00(2,90-11,50)	4,15	8,50 A+++	2,17(0,54-3,28)	1085	10,40	1,63	1,63	1,63	1,63	3,88	10,40(3,40-14,50)	4,73	4,68 A++	2,20(0,58-3,63)	1100	10,30								
25+25+25+25+71	1,32	1,32	1,32	1,32	3,72	9,00(2,90-11,50)	4,15	8,50 A+++	2,17(0,57-3,28)	1085	10,40	1,52	1,52	1,52	1,52	4,32	10,40(3,40-14,50)	4,75	4,68 A++	2,19(0,59-3,61)	1095	10,30								
25+25+25+35+35	1,55	1,55	1,55	2,17	2,17	9,99(2,90-11,50)	4,07	8,50 A+++	2,21(0,49-3,42)	1105	10,60	1,79	1,79	1,79	2,51	2,51	10,39(3,40-14,50)	4,83	4,68 A++	2,15(0,51-3,61)	1075	10,10								
25+25+25+35+42	1,48	1,48	1,48	2,07	2,49	9,00(2,90-11,50)	4,07	8,50 A																						

Styring og tilslutning

Panasonic tilbyder sine kunder avanceret teknologi, der er specielt udviklet til at sikre, at vores klimaanlægssystemer giver endnu højere ydeevne.

Du kan administrere dit klimaanlæg rigtigt og foretage omfattende overvågning og kontrol - med alle de funktioner, som fjernbetjeningen giver i hjemmet - fra hvor som helst i verden takket være de internetapplikationer, Panasonic har udviklet til dig.

Integration med S-Link - CZ-CAPRA1

RAC-produktlinjen kan sluttes til S-Link. Komplet styring er nu mulig.

Integrerer alle enheder i en stor systemstyreenhed

- YKEA-serverrumintegration
- Små kontorer med mindre Indendørsenheder
- Tilbud for renovering (gamle, mindre systemer og VRF i samme installation)

1) Når driftsrotation er indstillet ved hjælp af fjernbetjeningen, kan CZ-CAPRA1 ikke tilsluttes.

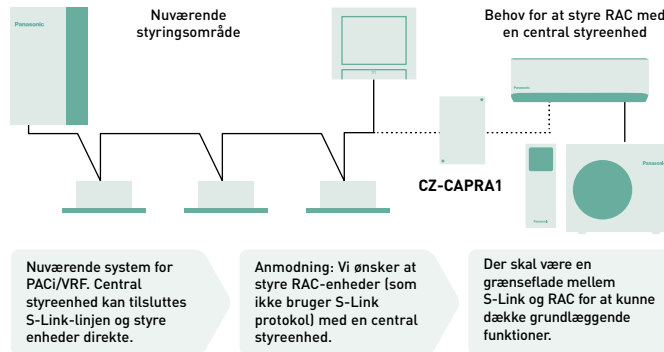

Grundlæggende funktioner: TÆND/SLUK, Tilstandsvalg, Temperaturindstilling, Blæserhastighed, Klappindstilling, Fjernbetjeningsspærre.

Eksternt input: TÆND/SLUK-styresignal, Unormalt stopsignal.

Eksternt output til relæ¹⁾: Driftsstatus (TÆND/SLUK), Output alarmstatus.

1) Da den nuværende CN-CNT-bøsning ikke kan levere strømmen til det eksterne output-relæ, er en ekstra strømledning til det eksterne relæ påkrævet.

Forbindelser. Styring via bygningsautomatiseringssystem

Den høje fleksibilitet ved integrering i dine KNX- Modbus- og BACnet-projekter muliggør fuld tovejsovervågning og -styring af alle driftsparametrene.

Reference	KNX [®] PAW-AC-KNX-1i	Modbus [®] PAW-AC-MBS-1	BACnet [™] PAW-AC-BAC-1 ¹⁾
Hurtig installering og mulighed for skjult installation	✓	✓	✓
Ekstern strøm unødvendig	✓	✓	✓
Direkte forbindelse til den indendørs klimaanlægsheden	✓ (Split or multi split)	✓ (Split or multi split)	✓ (Split or multi split)
Styring og overvågning af de interne variable i indendørsenheden, fejlkoder og visning	✓ Fully compatible	✓ Fully compatible	✓ Fully compatible
Brug klimaanlæggets lufttemperatur eller temperaturen målt af den eksterne sensor	✓	✓	Only internal temperature
Klimaanlægsheden kan styres samtidig af sin fjernbetjening og grænsefladeenheder	✓	✓	✓
Avancerede styringsfunktioner	✓	✓	✓
4 binære indgange. De virker som standard binære grænsefladeindgange og bruges også til at styre klimaanlægget direkte	✓	✗	✗
Fuld styring og overvågning. Reelle tilstande af klimaanlægshedens interne variable	✓	✓	✓

1) Denne grænseflade muliggør en fuldstændig og naturlig integration af Panasonic klimaanlæg i enten BACnet IP- eller MS/TP-netværk. Dette er en BTL-certificeret enhed.

PAW-AC-DIO

Potentialefri TIL/FRA-grænseflade. Til anvendelse i hoteller har Panasonic udviklet en printplade med potentialefri kontakt, som virker med Ethera-indendørsenheder, så enheden nemt kan styres centralt.

- TIL/FRA-signal fra tredjepartsbygningssystem
- Printplade tilsluttet CN-RMT-port på indendørsenhedens printplade







Modelnavn	Interface
CZ-TACG1	Wi-Fi-adapter til smart styring via Panasonic Comfort Cloud-appen
CZ-CAPRA1	RAC-grænsefladeadapter til integrering med S-Link samt ekstern indgang og alarm-/statusudgang
PAW-AC-KNX-1i	Denne grænseflade kan bruges til alle modeller, som har et CN-CNT-stik
PAW-AC-MBS-1	Denne grænseflade kan bruges til alle modeller, som har et CN-CNT-stik

Modelnavn	Interface
PAW-AC-BAC-1	Denne grænseflade kan bruges til alle modeller, som har et CN-CNT-stik
PAW-AC-HEAT-1	Printplade kun til opvarmning til Ethera og skjult med lavt statisk tryk
PAW-AC-DIO	Denne grænseflade kan bruges til alle modeller, som har et CN-RMT-stik







Tilbehør og kontrols

Tilslutning





 <p>Wi-Fi-adapter til smart styring via Panasonic Comfort Cloud-appen.</p> <p>-----</p> <p>CZ-TACG1</p>	 <p>RAC-grænsefladeadapter til integrering med S-Link samt ekstern indgang og alarm-/statusudgang.</p> <p>-----</p> <p>CZ-CAPRA1</p>	 <p>This interface can be used with all models which have a CN-CNT connector.</p> <p>-----</p> <p>PAW-AC-KNX-1i</p>	 <p>Denne grænseflade kan bruges til alle modeller, som har et CN-CNT-stik.</p> <p>-----</p> <p>PAW-AC-MBS-1</p>
 <p>Denne grænseflade kan bruges til alle modeller, som har et CN-CNT-stik.</p> <p>-----</p> <p>PAW-AC-BAC-1</p>	 <p>Denne grænseflade kan bruges til alle modeller, som har et CN-RMT-stik.</p> <p>-----</p> <p>PAW-AC-DIO</p>	 <p>Printplade kun til opvarmning til Etherea og skjult med lavt statisk tryk.</p> <p>-----</p> <p>PAW-AC-HEAT-1</p>	

Individuelle kontrol

 <p>NYT Kablet fjernbetjening til vægmonteret og gulvkonsole.</p> <p>* Fås fra vinteren 2022.</p> <p>-----</p> <p>CZ-RD517C</p>	 <p>Kablet fjernbetjening til vægmonteret og gulvkonsole.</p> <p>-----</p> <p>CZ-RD514C</p>	 <p>Sky Remote infrarød fjernbetjening. Infrarød modtager med 2 m kabellængde til at skjule.</p> <p>-----</p> <p>CZ-RL511D</p>
 <p>CONEX kablet fjernbetjening (ikke trådløs) 4-vejs 60x60-kassette PY3.</p> <p>-----</p> <p>CZ-RTC6</p>	 <p>Infrarød fjernbetjening og modtager til 4-vejs 60x60-kassette PY3 med panel.</p> <p>-----</p> <p>CZ-RWS3 + CZ-RWRY3</p>	

Panel

Pipe reducer

 <p>Panel til 4-vejs 60x60-kassette - PY3.</p> <p>-----</p> <p>CZ-KPY4</p>	 <p>Til at reducere tilslutningsstørrelsen på indendørsenheden fra 1/2" to 3/8."</p> <p>-----</p> <p>CZ-MA1PA</p>	 <p>Til at øge tilslutningsstørrelsen på den udendørs enhed fra 3/8" til 1/2".</p> <p>-----</p> <p>CZ-MA2PA</p>	 <p>Til at reducere tilslutningsstørrelsen på indendørsenheden fra 5/8" til 1/2".</p> <p>-----</p> <p>CZ-MA3PA</p>
--	---	--	--

Energibesparelse

R32

Vores varmepumper, som indeholder det nye R32-kølemiddel, viser en markant reduktion i GWP-værdien (Global Warming Potential). R32 er desuden et enkomponentkølemiddel, hvilket gør det let at genbruge.



AEROWINGS

Øget komfort med Aerowings. Direkte luftstrøm til loftmodeller giver en bygelignende køleeffekt ved hjælp af en indbygget dobbeltklap.



VARMEDRIFT

Panasonic's varmepumper fungerer ved udetemperaturer ned til -15 °C.



R410A/R22-FORNYELSE

R410A/R22 fornyelse. Panasonic-fornyelsessystemet gør det muligt at genbruge eksisterende R410A- eller R22-rørsystemer af god kvalitet, samtidig med at der installeres nye højeffektive R32-systemer.

A+++

10,50 SEER

Sæsontilpasset køle drift henhold til de nye EcoDesign krav. Jo højere SEER værdi, desto højere effektivitet. Skøn kølighed året rundt uden unødigt energiforbrug

A+++

6,20 SCOP

Sæsontilpasset Varmedrift i henhold til de nye EcoDesign krav. Jo højere SCOP værdi, desto højere effektivitet. Skøn varme året rundt uden unødigt energiforbrug.



INVERTER+

Inverter Plus System. Denne klassifikation står for Panasonics højst ydende systemer.



R2 ROTATION KOMPRESSOR

Panasonic R2 rotationskompressor. Den er skabt til at modstå ekstreme forhold og fungerer stabilt med højeste ydeevne og effektivitet i alle situationer.

Høj tilslutning



INTEGRATION S-LINK

Integration med S-Link - CZ-CAPRA1. Integration af adskilte klima anlæg med S-Link. RAC-produktlinjen kan sluttes til S-Link. Komplet styring er nu mulig.



VALGFRI WI-FI

Internetstyring. Internetstyring tilhører næste generation af systemer, der sikrer brugervenlig fjernbetjening af klima anlæg eller varmepumper udendørs enheder, uanset hvor du befinder dig, ved hjælp af en Android™- eller iOS-smartphone, tablet eller pc via internettet.

Høj ydeevne og indendørs luftkvalitet



nanoe™ X

nanoe™ X, teknologi, der benytter hydroxylradikaler og kan hæmme forurenende stoffer, virusser og bakterier for at rense og fjerne lugt.



PM2,5 FILTER

PM2,5-filter. Der kan findes småpartikler (PM2,5) svævende i luften, såsom støv, snavs, røg og smådråber. Dette filter kan opfange PM2,5-partikler inklusive farlige forurenende stoffer samt husstøv og pollen.



BMS TILSLUTNING

Kommunikationsporten kan integreres i den indendørs enhed og giver let forbindelse og styring af din Panasonic varmepumpe til dit hjem eller bygningssystem.



5 ÅRS GARANTI PÅ KOMPRESSOR

5 års kompressorgaranti. Vi yder fem års garanti på kompressorer.



18 dB(A)

Vores Udendørsenhed er en af de mest støjsvage på markedet i kraft af en nyt kompressor med til blæserving. Indendørsenheden udsender næsten uhørlige 18 dB(A) ved køling.



Quality Management System Certificate



ISO 9001: 2015
Panasonic Appliances Air-Conditioning
Malaysia. Sdn.Bhd.
Cert. No.: AR 1010



GB/T 19001-2016/ISO 9001: 2015
Panasonic Appliances Air-Conditioning
(GuangZhou) Co., Ltd.
Registration Number: 01218Q30835P8L

Environmental Management System Certificate



ISO 14001: 2015
Panasonic Appliances Air-Conditioning
Malaysia Sdn.Bhd.
Cert. No.: EMS 00109



GB/T 24001-2016/ISO 14001: 2015
Panasonic Appliances Air-Conditioning
(GuangZhou) Co., Ltd.
Registration Number: 02118E10944R7M



Noter

A large grid of small dots for taking notes.

Noter

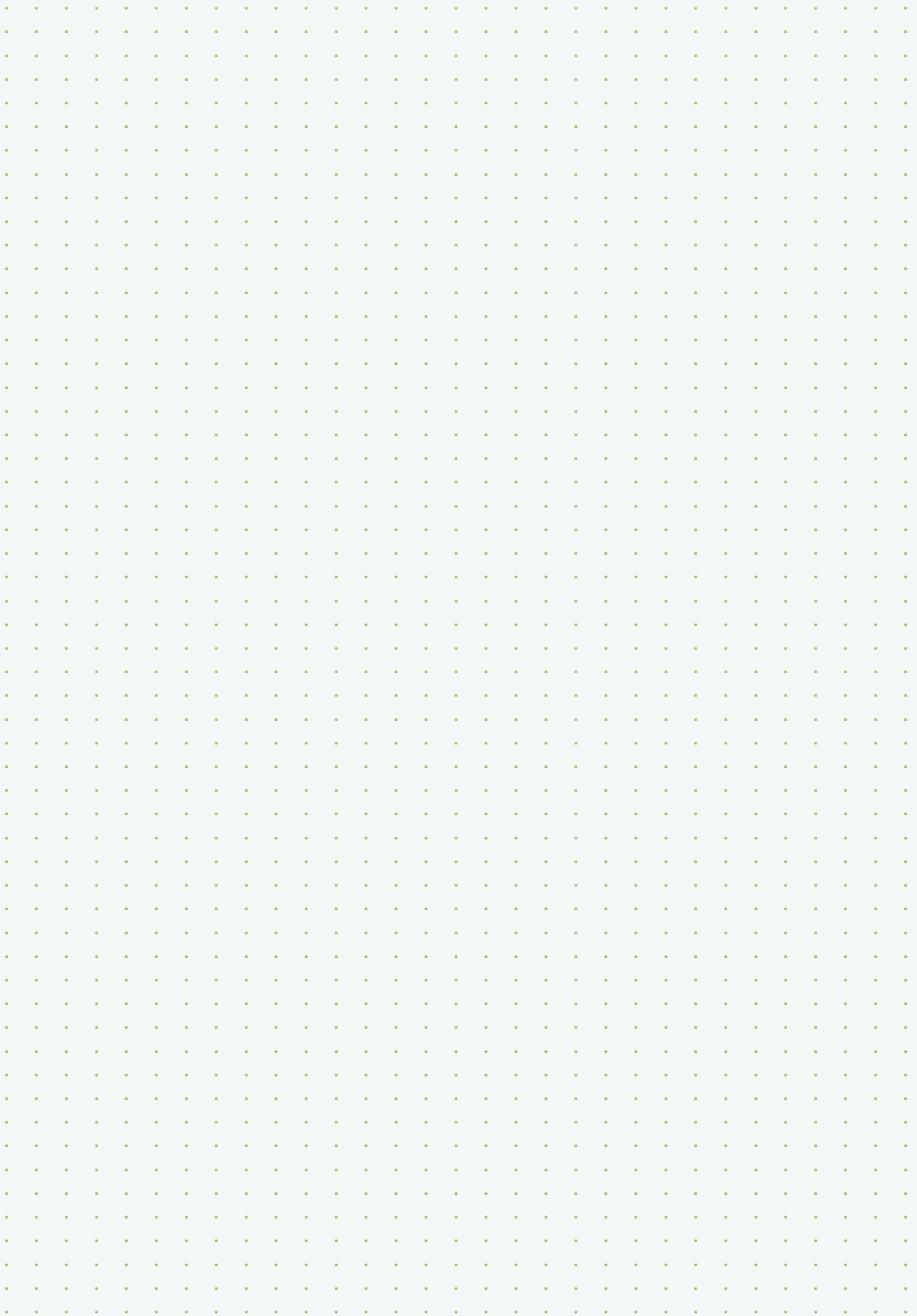



Noter

A large grid of small dots for taking notes.

Panasonics opvarmnings- og nedkølingsløsninger kundeservice

Hvis din slutkunde søger yderligere support direkte fra Panasonic, så bed dem om at kontakte os på følgende måder:

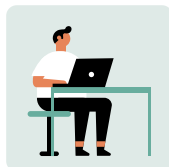

Brug vores europæiske websted www.aircon.panasonic.dk til at kontakte os. Panasonic har oprettet en ny kontaktside på webstedet for Panasonics opvarmnings- og nedkølingsløsninger for potentielle eller eksisterende Panasonic-kunder.



En anden mulighed er at kontakte de højt erfarne teams hos Panasonics callcentre, som er mere end kvalificerede til at støtte Panasonic-kunder på 13 forskellige sprog i hele Europa.

Vores callcentre i Europa for slutkunder:

Land	Telefonnummer	Åbningstider
Belgien	+32 2 320 55 38	Ma.-fr. 9-17
Danmark	+45 89 87 45 00	Ma.-fr. 9-17
Finland	+35 8646041590	Ma.-fr. 9-17
Frankrig	0800 805 215	Ma.-fr. 9-17
Tyskland	+49 611 71187211	Ma.-lø. 7-18
Ungarn	+36 1 700 89 65	Ma.-fr. 9-17
Irland	1800 939 977	Ma.-fr. 9-17
Italien	+39 2 6433235	Ma.-fr. 9-17
Luxembourg	+32 2 320 55 38	Ma.-fr. 9-17
Holland	+31 73 6402 538	Ma.-lø. 7-18

Land	Telefonnummer	Åbningstider
Norge	+47 69 67 61 00	Ma.-fr. 9-17
Polen	800 080 911	Ma.-fr. 9-17
Portugal	800 78 22 20	Ma.-fr. 9-17
Spanien	+34 900 828 787	Ma.-fr. 9-17
Sverige	+46 85 221 81 00	Ma.-fr. 9-17
Schweiz DE	+41 415615366	Ma.-fr. 9-17
Schweiz FR	+41 435880049	Ma.-fr. 9-17
Schweiz IT	+41 435880048	Ma.-fr. 9-17
Storbritannien	0808 208 2115	Ma.-fr. 9-17



www.aircon.panasonic.dk

heating & cooling solutions

Med forbehold for trykfejl. Vi arbejder hele tiden på at videreudvikle vores produkter. Derfor kan der fra fabrikantens side uden varsel foretages mindre ændringer i specifikationerne i dette katalog med henblik på at forbedre produktet yderligere. Dette katalog må ikke gengives, hverken helt eller delvist, medmindre Panasonic Marketing Europe GmbH har givet sit udtrykkelige samtykke til det.

Panasonic®

For mer information, logga in på:
www.aircon.panasonic.dk

Panasonic Nordic
Filial af Panasonic Marketing Europe GmbH, Germany
Panasonic Heating & Ventilation Air-conditioning Europe
Niels Finsensvej 20, 7100 Vejle, DANMARK



Du må ikke tilføje eller erstatte kølemidlet med andre end den anførte type. Producenten er ikke ansvarlig for skader og forringelse af sikkerhed på grund af brugen af det andet kølemiddel. Udendørs enhederne i dette katalog indeholder fluorholdige drivhusgasser med en GWP-værdi over 150.

