SALUS CONTROLS

SW600

Quick Guide

SALUS Nordic A/S
Rønhøjvej 12,
8300 Odder, Denmark
Tel: (+45) 53534499
Email: sales@salus-controls.dk

Head Office:
SALUS Controls plc
SALUS House
Dodworth Business Park South,
Whinby Road,
Dodworth, Barnsley S75 3SP, UK.
T: +44 (0) 1226 323961
E: sales@salus-tech.com

www.salus-controls.dk

Computime

SALUS Controls is a member of the Computime Group
Maintaining a policy of continuous product development SALUS Controls plc reserve the right to change specification, design and materials of products listed in this brochure without prior notice.

Issue Date: 01/2018
V005

Introduktion

En vindues- eller dørsensor er et lille stykke trådløst udstyr, der registrerer, når et vindue eller en dør er åbent eller lukket. En Slim Window/Door Sensor bruges primært på vinduer og døre, hvor installationsstedet er smalt. Dette produkt skal bruges sammen med Universal Gateway (UG600/UGE600) og Salus Smart Home App .

Produktoverensstemmelse

Dette produkt er i overensstemmelse med de grundlæggende krav og andre relevante bestemmelser i direktiverne 2014/53/EU (RED) og 2011/65/EU. Den komplette tekst, der indeholder deklarationen om EU-direktivernes konformitet, er at finde på følgende internetadresse: www.saluslegal.com

2405-2480MHz; <14dBm

Sikkerhedsoplysninger

Anvend i henhold til bestemmelserne. Anvend udelukkende inden døre. Hold din enhed helt tør. Afbryd enheden, før den rengøres med en tør klud.

Johdanto

Ikkuna-/ovianturi on pieni ja langaton laite, joka havaitsee, kun ikkuna/ovi avataan tai suljetaan. Ohutta Ikkuna-/ovianturia käytetään pääosin ikkunoissa ja ovissa, joissa asennustila on pieni. Tätä tuotetta tulee käyttää Universal Gateway -laitteen (UG600/UGE600) ja Salus Smart Home -sovelluksen kanssa .

Tuotteen vaatimustenmukaisuus

Tämä tuote täyttää Euroopan unionin direktiivien 2014/53/EU (RED) ja 2011/65/EU olennaiset vaatimukset ja muut sovellettavissa olevat kohdat. Tuotteen EU-vaatimustenmukaisuusvakuutus on nähtävissä osoitteessa www.saluslegal.com

2405-2480MHz; <14dBm

Tietoa turvallisuudesta

Käytä laitetta voimassa olevien määräysten mukaisesti. Käytä vain sisätiloissa. Pidä laite kuivana. Katkaise laitteesta virta ennen puhdistamista ja käytä puhdistamiseen ainoastaan kuivaa liinaa.

Innledning

En vindu/dørsensor er en liten, trådløs enhet som oppdager når et vindu eller en dør åpnes eller lukkes. Den smale vindu/dørsensoren brukes hovedsaklig på vinduer og dører hvor det er liten plass for montering. Produktet må brukes sammen med Universal Gateway (UG600/UGE600 og Salus Smart Home-appen .

Produktsamsvar

Dette produktet overholder viktige krav og andre relevante bestemmelser i direktivene 2014/53/EU (RED) og 2011/65/EU. Hele teksten til EU-samsvarserklæringen er tilgjengelig på følgende Internettadresse: www.saluslegal.com

2405-2480MHz; <14dBm

Sikkerhetsinformasjon

Bruk utstyret i henhold til regelverket. Kun for innendørs bruk. Enheten må holdes helt tørr. Frakoble enheten din før du tørker det av med en tørr klut.

Inledning

En fönster-/dörrsensor är en liten, trådlös enhet som kan avgöra om en dörr eller ett fönster är öppet eller stängt. Den smala fönster-/dörrsensorn används i huvudsak för fönster och dörrar där det finns ont om utrymme för installation. Produkten måste användas med Universal Gateway (UG600/UGE600) och Salus Smart Home-appen .

Överensstämmelsedeklaration

Denna produkt uppfyller de väsentliga kraven och andra relevanta bestämmelser i direktiv 2014/53/EU (RED) och 2011/65/EU. Den fullständiga texten för EU-försäkran om överensstämmelse finns påföljande webbadress: www.saluslegal.com

2405-2480MHz; <14dBm

Säkerhetsinformation

Använd i enlighet med föreskrifterna. Endast för inomhusbruk. Håll din enhet helt torr. Koppla ifrån din enhet före du rengör den med en torr trasa.

Placering **Plassering**
Sijoittelu **Position**

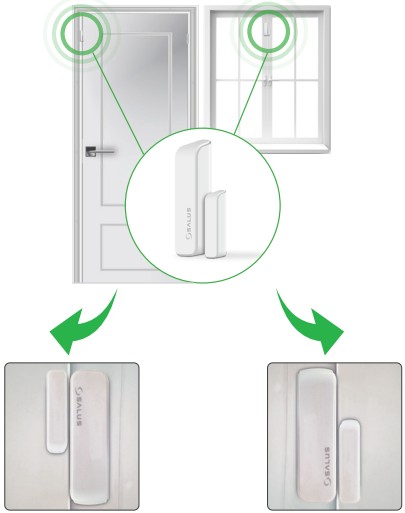

Opstart og Parring

Laitteen laittaminen päälle ja Parittaminen

Oppladning og paring

Slå på & koppla

1

2

3

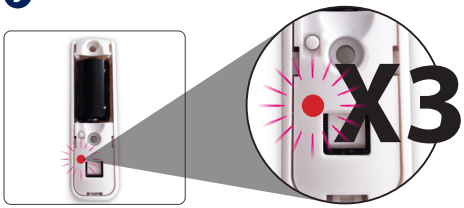

4

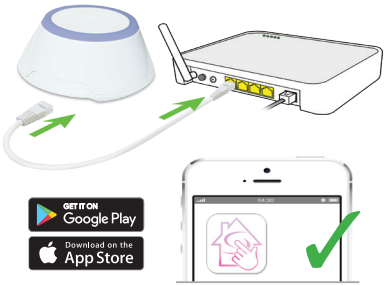

5

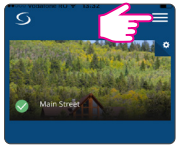

6

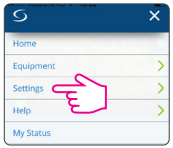

7

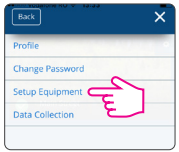

8

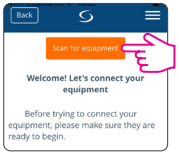

9

- Følg instruktionerne på skærmen op til **Finish**
- Noudata näytöllä olevia ohjeita seuraavaan kohtaan asti **Finish**
- Følg instruksene på skjermen for å **Finish**
- Följ instruktionerna på skärmen till **Finish**

10

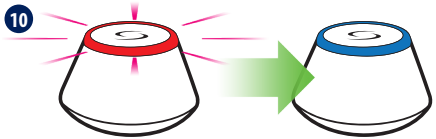

11

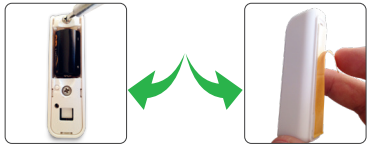

- Installer Slim Window/Door Senor ved brug af skruerne eller det dobbeltsidede tape.
- Kiinnitä ohut ikkuna-/ovianturi käyttäen ruuveja tai kaksipuolista teippiä.
- Innstaller den smale vindu/dørsensoren ved å bruke skruene eller den dobbeltsidige teipen.
- Installera den smala fönster-/dörrsensorn med hjälp av skruvarna eller med dubbelhäftande tejp.

Åben/Lukket

Avattu/Suljettu

Åpnet/lukket

Öppet/stängt

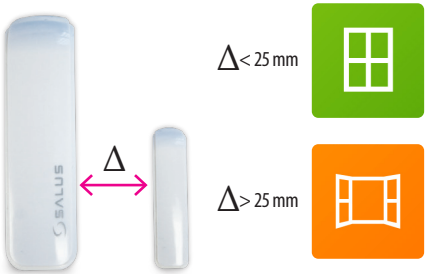

Gendan fabriksindstillinger

Tehdasasetusten palautus

Nullstille til fabrikkinnstillinger

Återställ fabriksinställningarna

- Hold nulstillingsknappen trykket ned i 4 sekunder når du sætter batteriet i igen. Enheden vil nulstille og indtaste parringstilstand.
- Laittaessasi pariston takaisin laitteeseen, pidä reset-nappi painettuna 4 sekunnin ajan. Laitteen tila nollaantuu, ja se palaa paritustilaan.
- Hold omstart-knappen inne i 4 sekunder når du setter i batteriet igjen. Enheten vil nullstilles og gå inn i paringsmodus.
- Håll ner knappen för återställning i fyra sekunder när batteriet sätts tillbaka i enheten. Enheten återställs då och ställer in kopplingsläge.