FIXED TAG STICK

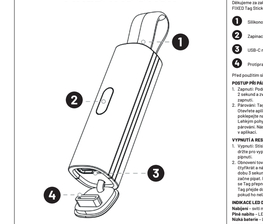

OTHER CERTIFICATES

Apple Find My

The Apple Find My network provides an easy, secure way to locate compatible personal items using the Find My app on your iPhone, iPad, Mac or the Find Items app on Apple Watch. To use the Apple Find My app to locate this item, the latest version of iOS, iPADOS, or macOS is recommended. The Find Items app on Apple Watch requires the latest version of watchOS. Use of the Works with Apple badge means that a product has been designed to work specifically with the technology identified in the badge and has been certified by the product manufacturer to meet Apple Find My network product specifications and requirements. Apple is not responsible for the operation of this device or use of this product or its compliance with safety and regulatory standards. Apple, Apple Find My, Apple Watch, Find My, iPhone, iPad, iPadOS, Mac, macOS and watchOS are trademarks of Apple Inc., registered in the U.S. and other countries and is used under license.

CZ UŽIVATELSKÝ MANUÁL

Děkujeme za zakoupení Nálepka osobních věcí FIXED Tag Stick.

1. Silikonové pouzdro
2. Zapínací tlačítko/LED dioda
3. USB-C nabíjecí konektor
4. Protipraskací krytka

Pred použitím si prečítajte tento návod.

PRIPRAVA PRÍSLUŠENSTVA

1. Zapnutí: Držte tlačítko na Tagu po dobu 2 sekund a až uvidíte LED bliknutí.
2. Párování: Tag nebude v blízkosti telefonu, stiskněte tlačítko na Tagu po dobu 2 sekund, zahájíte tím párování. Postupujte podle Lehkých pokynů Tagu přejděte do stavu párování. Nebude-li postupujte dle pokynů v aplikaci.

VYPNUTÍ A RESET

1. Vypnutí: Stiskněte dlouhé tlačítko a nakonec vyberte vypnutí. Na vypnutí Tag opusťte zónu.
2. Obnovení továrního nastavení: Stisknutím dlouhé a následujícího podržení tlačítka po dobu 5 sekund spustíte tovární reset. Tag vstoupí do stavu párování, pokud se nepokusíte o Tag přejete do režimu párování. Tag přejde do režimu spánku (ve stavu hlubokého spánku po 10 minut.

INDICACE LED DIODY

Stav párování: Modrá

Plná nabitá: LED dioda je vypnutá

Nízká baterie: LED žlutá

SPECIFIKACE PRODUKTU:

- Bluetooth: 5.2
- Hlasitost: >80dB
- Baterie: 60mAh 3.7V
- Frekvenční pásmo: 2402-2480MHz
- Radiofrekvenčním výkon: <20mW

SOUČÁST BALENÍ:

1x Lokátor FIXED Tag Stick

1x Uživatelský manuál

1x USB-C kabel

POZNÁMKY:

Na výrobu se vztahuje záruka podle zákonných ustanovení. Pokud se vyskytnou problémy, kontaktujte prosím za servisem se obraťte na prodejce, s reklamací přiložte zakoupení. FIXED nepřebírá odpovědnost za škody způsobené neodborným používáním produktu.

PRÁVA K OCHRANĚ A ÚDRŽBA

K čištění lišty Tagu používejte jemnou tkaninu.

SK POUŽÍVATEĽSKÁ PRÍRUČKA

Ďakujeme, že ste si zakúpili FIXED Tag Stick.

1. Silikónový nárazník
2. Tlačidlo napájania/LED dioda
3. Nabíjací konektor USB-C
4. Krytka proti pretrhu

Pred použitím si prečítajte tento príručku.

PRÍPRAVA PRÍSLUŠENSTVA

1. Zapnutí: Držte tlačidlo na Tagu po dobu 2 sekúnd a až uvidíte LED bliknutie.
2. Párovanie: Tag nebude v blízkosti telefónu, stlačte tlačidlo na Tagu po dobu 2 sekúnd, zahájiteje tu párovanie. Postupujte podľa Ľahkých pokynov Tagu prejdete do stavu párovania. Nebude-li postupujte dle pokynov v aplikácii.

VYPNUTÍ A RESET

1. Vypnutí: Stisknete dlouhé tlačítko a nakonec vyberte vypnutí. Na vypnutí Tag opusťte zónu.
2. Obnovení továrního nastavení: Stisknutím dlouhé a následujícího podržení tlačítka po dobu 5 sekund spustíte tovární reset. Tag vstoupí do stavu párovania, pokud se nepokusíte o Tag přejete do režimu párovania. Tag přejde do režimu spánku (ve stavu hlubokého spánku po 10 minut.

INDIKACE LED DIODY

Stav párovania: Modrá

Plná nabitá: LED dioda je vypnutá

Nízká baterie: LED žlutá

ŠPECIFIKACE PRODUKTU:

- Bluetooth: 5.2
- Hlasitosť: >80dB
- Batéria: 60mAh 3.7V
- Frekvenčné pásmo: 2402-2480MHz
- Radiofrekvenčný výkon: <20mW

SÚČASŤ BALENIA:

1x Lokátor FIXED Tag Stick

1x Uživateľský manuál

1x USB-C kábel

POZNÁMKY:

Na výrobok sa vzťahuje záruka podľa zákonných ustanovení. Ak sa vyskytnú problémy, kontaktujte prosím za servisom sa obraťte na predajcu, s reklamáciu priložte zakúpenie. FIXED nepreberá zodpovednosť za škody spôsobené neodborným používaním produktu.

PRÁVA NA OCHRANU A ÚDRŽBA

Na čistenie lišty Tag používajte jemnú tkaninu.

EN USER MANUAL

Thank you for purchasing the FIXED Tag Stick.

1. Silicone strap
2. Power button/LED diode
3. USB-C charging connector
4. Dust cap

Please read this manual before use.

PAIRING PROCEDURE

1. Power on: hold the button on the Tag for 2 seconds and a beep will alert you to power on.
2. Pairing: Tag should be within 10 meters of your phone, press and hold the button on the Tag for 2 seconds, you'll hear a beep and the pairing process will begin. Follow the Tracker's voice prompts to complete the pairing. If not, follow the instructions in app.

SHUTDOWN AND RESET

1. Shutdown: press the button and then hold to shut down. A beep will alert you to the shutdown.
2. Reset to factory settings: Press four times quickly to enter pairing mode. Hold for 5 seconds to reset. The Tag will begin beeping. After the factory reset, the Tag will switch to pairing mode.

The Tag will go into sleep mode (shut down) if it remains inactive for 10 minutes.

LED INDICATOR:

Pairing mode: Blue

Fully charged: LED is off

Low battery: LED flashes

PRODUCT SPECIFICATIONS:

- Bluetooth: 5.2
- Volume: >80dB
- Battery: 60mAh 3.7V
- Frequency Band: 2402-2480MHZ
- Radio Frequency Power: <20mW

PART OF THE PACKAGE:

1x FIXED Tag Stick locator

1x User Manual

1x USB-C cable

POZNÁMKY:

Warranty is covered by warranty according to the legal regulations in the countries where it is sold. In case of service problems, please contact the dealer where you purchased the device. FIXED assumes no responsibility for damages caused by improper use of the product.

BG РЪКОВОДСТВО ЗА ПОТРЕБИТЕЛЯ

Благодарим ви, че закупихте FIXED Tag Stick.

1. Силиконова каишка
2. Бутон за захранване/LED диода
3. Конектор за зареждане USB-C
4. Капачка за прах

Моля, прочетете тази ръководство преди употреба.

Процедура на сдвояване

1. Захранване: Задържте бутона на етикета за 2 секунди и ще чуете звуков сигнал за включване.
2. Сдвояване: Етикетът е в очакване. Ако е в радиус до 10 метра от вашия телефон, натиснете бутона на етикета за 2 секунди, ще чуете звуков сигнал и ще бъдете уведомени, че сдвояването е в ход. Следвайте гласовите насоки на етикета, за да завършите сдвояването. Ако не, следвайте инструкциите в приложение.

Изключване и нулиране

1. Изключване: Натиснете бутона дълго и след тази опция изберете, за да изключите. Запазете етикета в обхвата на вашия телефон, за да завършите изключването.
2. Нулиране на фабрика: Бързо натиснете четири пъти, за да влезете в режим на сдвояване. Задържете бутона за 5 секунди, за да нулирате. Етикетът ще започне да бипка. След нулирането, етикетът ще влезе в режим на сдвояване.

Етикетът ще влезе в режим на заспиване (изключване) ако е неактивен за 10 минути.

Индикация на светодиода

Режим на сдвояване: Синьо

Напълно заряден: светодиодът е изключен

Слаба батерия: светодиодът мига жълто

Спецификации на продукта:

- Bluetooth: 5.2
- Обем: >80dB
- Батерия: 60mAh 3.7V
- Честотна лента: 2402-2480MHZ
- Мощност на предаварителя: <20mW

Съдържание на опаковката

1x FIXED Tag Stick Locator

1x Ръководство за потребителя

1x USB-C кабел

Бележки

Продуктът се ползва от гаранция съгласно разпоредбите на страната, в която е бил закупен. В случай на проблеми с продукта, моля, свържете се с търговеца, от чиито магазин сте го закупили. FIXED не поема отговорност за щети, причинени от неправилна употреба на продукта.

Грижа и поддръжка

Използвайте мека кърпа, за да почистите корпуса на етикета.

DA BRUGERVEJLEDNING

Tak, fordi du har købt FIXED Tag Stick.

1. Silikone strop
2. Tænd/sluk knap/LED diode
3. USB-C-opladningsstik
4. Støvhætte

Læs venligst denne manual før brug.

PARRINGSPROCEDURE

1. Tænd: Tryk og hold på tagen i ca. 2 sekunder, og et bip vil gøre dig opmærksom på, at den er tændt.
2. Parring: Tagen skal være tæt på din telefon. Tryk og hold knappen nede i ca. 2 sekunder, du vil høre et bip, og parringsprocessen vil begynde. Følg sporingsmærkets stemmeprompter for at fuldføre parringen. Hvis ikke, skal du følge instruktionerne i appen.

NEDLUKNING OG NULSTILLING

1. Nedlukning: Tryk og hold knappen nede, og vælg derefter slukkeindstillingen. Du skal stå inden for sporingsmærkets rækkevidde, for at nedlukningen er fuldført.
2. Nulstil til fabriksindstillinger: Tryk fire gange hurtigt for at indtaste parringstilstand. Hold i 5 sekunder for at nulstille. Sporingsmærket begynder at bippe. Efter nulstillingen vil sporingsmærket gå ind i parringstilstand.

Sporingsmærket vil gå i søvntilstand (slukket) hvis det forbliver inaktivt i 10 minutter.

LED INDIKATOR:

Parringstilstand: Blå

Fuldt opladet: LED er slukket

Lav batteristatus: LED blinker gult

PRODUKTSPECIFIKATIONER:

- Bluetooth: 5.2
- Lydstyrke: >80dB
- Batteri: 60mAh 3.7V
- Frekvensbånd: 2402-2480MHZ
- Radiofrekvenseffekt: <20mW

I FIXED Tag Stick lokaliseringsenhed

En brugervejledning

En USB-C-kabel

BEMÆRKNINGER:

Produktet er omfattet af garanti i henhold til de juridiske bestemmelser i de lande, hvor det er blevet solgt. Hvis der opstår problemer med produktet, skal du kontakte den forhandler, hvor du har købt det. FIXED påtager sig intet ansvar for skader forårsaget af forkert brug af produktet.

PLEJE OG VEDLIGEHOLDELSE AF PRODUKTET

Brug en blød klud til at rengøre Tag'ens ramme.

DE BENUTZERHANDBUCH

Vielen Dank für den Kauf von FIXED Tag Stick.

1. Silikonarmband
2. Ein/Aus-Taste/LED-Diode
3. USB-C-Ladeanschluss
4. Staubkappe

Lesen Sie vor der Verwendung diese Bedienungsanleitung.

KOPPLUNGSVORGANG

1. Einschalten: Halten Sie die Taste auf dem Tag für 2 Sekunden gedrückt, und ein Signalton ist zu hören, um das Gerät einzuschalten.
2. Kopplen: Halten Sie den Tag in der Nähe des Telefons, halten Sie die Taste auf dem Tag für 2 Sekunden gedrückt, und Sie hören einen Ton, und der Kopplungsvorgang beginnt. Folgen Sie den Sprachanweisungen des Trackers, um den Kopplungsvorgang zu beenden. Falls nicht, folgen Sie den Anweisungen in der App.

HERUNTERFAHREN UND ZURÜCKSETZEN

1. Herunterfahren: Drücken Sie die Taste und wählen Sie dann die Ausschaltoption aus. Der Tag muss sich innerhalb der Reichweite des Telefons befinden, um das Ausschalten zu ermöglichen.
2. Zurücksetzen auf die Werkseinstellungen: Drücken Sie viermal schnell, um den Kopplungsmodus zu aktivieren. Halten Sie 5 Sekunden lang gedrückt, um zurückzusetzen. Der Tag wird beginnen zu piepen. Nach dem Zurücksetzen wird der Tag in den Kopplungsmodus.

Der Tag wird in den Ruhemodus (Ausschalten) übergehen, wenn er für 10 Minuten inaktiv bleibt.

LED-ANZEIGE:

Kopplungsmodus: Blau

Vollständig aufgeladen: LED ist aus

Niedrige Batterie: LED blinkt gelb

PRODUKTSPEZIFIKATIONEN:

- Bluetooth: 5.2
- Lautstärke: >80dB
- Batterie: 60mAh 3.7V
- Frequenzbereich: 2402-2480MHZ
- Funkfrequenzleistung: <20mW

LIEFERUMFANG:

1x FIXED Tag Stick Locator

1x Benutzerhandbuch

1x USB-C-Kabel

HINWEISE

Die Garantie ist durch die Garantie gemäß den gesetzlichen Bestimmungen in den Ländern abgedeckt, in denen sie verkauft wird. Bei Garantieproblemen wenden Sie sich an den Händler, bei dem Sie das Gerät gekauft haben. FIXED übernimmt keine Verantwortung für Schäden, die durch unsachgemäße Verwendung des Produkts entstanden.

PFLEGE UND WARTUNG DES PRODUKTS

Verwenden Sie ein weiches Tuch, um den Rahmen des Tags zu reinigen.

ES MANUAL DE USUARIO

Gracias por comprar el FIXED Tag Stick.

1. Correa de silicona
2. Botón de encendido/LED
3. Conector de carga USB-C
4. Tapa antipolvo

Lea este manual antes de usar el dispositivo.

PROCEDIMIENTO DE EMPAREJAMIENTO

1. Encendido: Mantenga pulsado el botón del Tag durante 2 segundos y un pitido le avisará de que se ha encendido.
2. Emparejamiento: Asegúrese de que el Tag se encuentra a menos de 10 metros de su teléfono. Abra la aplicación Find y, a continuación, pulse el botón del Tag durante 2 segundos. Escuchará un pitido y comenzará el proceso de emparejamiento. Siga las indicaciones de voz del localizador para completar el emparejamiento. Si no es así, siga las instrucciones de la aplicación.

APAGADO Y RESTABLECIMIENTO

1. Apagado: pulse el botón dos veces y luego seleccione la opción de apagado. Para que el apagado se lleve a cabo, el Tag debe estar dentro del alcance de su teléfono.
2. Restablecimiento de fábrica: Pulse cuatro veces rápidamente para entrar en el modo de emparejamiento. Mantenga pulsado el botón de emparejamiento durante 5 segundos para iniciar una reposición. Cuando se inicie el proceso de reposición, el Tag comenzará a pitar. Después de la reposición, el Tag pasará al modo de emparejamiento.

El Tag entrará en modo de suspensión (apagado) si no se pulsa ningún botón en un intervalo de 10 minutos.

INDICADOR LED

Modo de emparejamiento: Azul

Totalmente cargado: LED está apagado

Batería baja: LED parpadea en ámbar

ESPECIFICACIONES DE PRODUCTO:

- Bluetooth: 5.2
- Volumen: >80dB
- Batería: 60mAh 3.7V
- Frecuencia de radiofrecuencia: 2402-2480MHZ
- Pico (potencia) radiofrecuencia: <20mW

CONTENIDO:

1x Localizador FIXED Tag Stick

1x Manual de usuario

1x Cable USB-C

NOTAS:

El producto está cubierto por la garantía de acuerdo con las normativas legales de los países en los que se vende. En caso de problemas con el producto, ponga en contacto con el distribuidor donde compró el dispositivo. FIXED no se responsabiliza de los daños causados por el uso inadecuado del producto.

IT MANUALE DI UTILIZZO

Grazie per aver acquistato il FIXED Tag Stick.

1. Cinturino in silicone
2. Pulsante di accensione/diodo LED
3. Connettore di ricarica USB-C
4. Copposcivolo antipolvere

Leggere questo manuale prima dell'uso.

PROCEDURA DI ACCOPPIAMENTO

1. Accensione: tenere premuto il pulsante sul tag per 2 secondi e un segnale acustico vi avviserà dell'accensione.
2. Accoppiamento: Tenere il Tag vicino al telefono, premere il pulsante sul tag per 2 secondi, si sentirà un segnale acustico e si avrà il via all'accoppiamento. Seguire le istruzioni del tracker. Seguire quindi le istruzioni dell'app.

SPEGNIMENTO E RIPRISTINO

1. Spegnimento: premere due volte il pulsante e selezionare l'opzione di spegnimento. Il tracker deve essere entro il raggio d'azione del telefono per consentire lo spegnimento.
2. Ripristino delle impostazioni di fabbrica: Premere rapidamente quattro volte per entrare in modalità accoppiamento. Tenere premuto il pulsante di accoppiamento per 5 secondi per avviare un ripristino. Quando il ripristino delle impostazioni di fabbrica, il tag inizierà a emettere un segnale acustico. Dopo il ripristino delle impostazioni di fabbrica, il tag passerà alla modalità di accoppiamento.

Il tracker entrerà in modalità sospensione (spegnimento) se rimane inattivo per 10 minuti.

INDICAZIONE LED

In carica: Blu acceso

Completamente carico: il LED è spento

Batteria scarica: il LED lampeggia

SPECIFICHE DEL PRODOTTO:

- Bluetooth: 5.2
- Volume: >80dB
- Batteria: 60mAh 3.7V
- Banda di frequenza: 2402-2480MHZ
- Potenza di radiofrequenza: <20mW

PARTE DEL PACCHETTO:

1x Localizzatore FIXED Tag Stick

1x Manuale d'uso

1x Cavo USB-C

NOTE:

Il prodotto è coperto da garanzia in base alle normative legali del paese in cui viene venduto. In caso di problemi di assistenza, contattare il rivenditore presso il quale è stato acquistato il dispositivo.

FIXED non si assume alcuna responsabilità per i danni causati da uso improprio del prodotto.

CURA E MANUTENZIONE DEL PRODOTTO

Utilizzare un panno morbido per pulire il corpo del Tag.

LT NAUDOTOJO VADOVAS

Dėkojame, kad įsigijote FIXED Tag Stick.

1. Silikoninis dirželis
2. Maitinimo mygtukas / leisnės diode
3. USB-C įkrovimo jungtis
4. Dulkių dangtelis

Prieš naudodami perskaitykite šį vadovą.

PORAVIMO PROCEDŪRA

1. Įjungimas: 2 sekundes palaikykite ant žymeklio esantį mygtuką ir pasigirs garsinis signalas, kad jis buvo įjungtas.
2. Susiejimas: Žymeklis turėtų būti telefono 10 metrų atstumu. Tada 2 sekundes laikykite nuspaudę žymeklio mygtuką, ir pasigirs garsinis signalas, tada prasidės susiejimo procesas. Sekite žymeklio balso nurodymus, kad užbaigtumėte susiejimą. Jei ne, sekite instrukcijas programėlėje.

IŠJUNGIMAS IR NUSTATYMAS IŠ NAUJO

1. Išjungimas: paspauskite mygtuką ilgesnį laiką ir pasirinkite išjungimo parametrą. Jeigu žymeklis yra šalia gamintojo signalo, jis bus sėkmingai išjungtas.
2. Nustatymas iš naujo: Paspauskite keturis kartus ir 5 sekundes laikykite nuspaudę kad inicijuosite gamyklinį nustatymą, žymeklis pradės pypsėti. Po gamyklinių nustatymų, žymeklis pereis prie susiejimo rėžimo.

Žymeklis pereis į miego rėžimą (išsijungs), jei jis neaptvyko suporuoti per 10 minutų.

LED INDIKACIJA

Įkrovimas: Žaliai mirksintis

Visiškai įkrautas: Žaliai degantis

Baterija išsikrovusi: Raudonai mirksintis

PRODUKTO SPECIFIKACIJOS:

- Bluetooth: 5.2
- Garsumas: >80dB
- Baterija: 60mAh 3.7V
- Dažnis juostoje: 2402-2480MHZ
- Galingumas: <20mW

PAKUOTĖS DALIS:

1x FIXED Tag Stick locator

1x Naudotojo vadovas

1x USB-C kabelis

PASTABOS:

Produktas garantinis suteikiamas pagal taisyklės, kurioms jis parduodamas, teisės aktus. Kilus aptarnavimo problemoms, kreipkitės į jam parduotuvę, kurioje jį nusipirkote.

FIXED neprisiima atsakomybės už žalą, atsiradusią dėl netinkamo gamino naudojimo.

GAMINIO PRIEŽIUS IR APTARNAVIMAS

Žymeklio korpusui valyti naudokite minkštą skuistę.

LV LIETOŠANAS ROKASGRĀMATA

Paldies, ka iegādājāties FIXED Tag Stick.

1. Silikona siksna
2. Ieslēgšanas poga/LED diode
3. USB-C uzlādes savienojums
4. Putekļu vāciņš

Pirms ierīces lietošanas izlasi to rokasgrāmatu.

SAVIENOŠANAS PROCEDŪRA

1. Ieslēgšana: Turiet nospiestu tastiņu uz tīkla uz brīdim, un atlēnais skaņas signāls, ka ir ieslēgts un ieslēgsies.
2. Savienošana pāri: Turiet tīkla tuvu tālrunim, nospiediet un turiet nospiestu tastiņu uz paustiņa 2 sekundes, tad jūs dzirdēsiet pīkstienu un sākties savienošanas process. Pārraksti vēlamo tīklu, lai pārslēgtu pašreizējo tīklu. Ja tas nav iespējams, ja tīkls ir nesaistīts vai ja tīklā nav pieejams, savienojuma pārslēgšana nebūs iespējama.

IZSLĒGŠANA UN ATJAUNOŠANA

1. Izslēgšana: dīkstāvē izvēlieties 2 sek 20 °C
2. Pirmsākotnēja iestata vērtība: 2 sek 20 °C

RĪKŠANAS PRASĪBAS

Vēlamā pārslēgšanas vērtība ieslēgšanas vērtībai: 2 sekundes

IZKLĀDĒJAS STĀVOKLIS

Izslēgšanas vērtība: 2 sekundes

PRODUKTA SPECIFIKĀCIJAS

- Bluetooth: 5.2
- Skaļums: >80dB
- Akumulators: 60mAh 3.7V
- Frekvenču josla: 2402-2480MHZ
- Radiofrekvences jauda: <20mW

KOMPLEKTĀCIJA DALĀ:

1x FIXED Tag Stick locator

1x lietotāja rokasgrāmata

1x USB-C kabelis

PIEZĪMES:

Produktam ir garantija saskaņā ar tiesību aktiem, kuros tas tiek pārdots. Servisa problēmu gadījumā, lūdzu, sazinieties ar izplatītāju, pie kura iegādājāties ierīci. FIXED neuzņemas atbildību par bojājumiem, kas radušies produkta nepareizas lietošanas rezultātā.

IZSTRĀDĀJUMA KOPŠANA UN APKOPE

Lietošanas laikā kopsaiti, izmantojot mīkstu drānu.

NO BRUKERHÅNDBOK

Takk for at du kjøpte FIXED Tag Stick.

1. Stropp av silikon
2. Av/på-knapp/LED-diode
3. USB-C-ladestikk
4. Støvhette

Les denne bruksanvisningen før bruk.

PROSESYRE FOR PARING

1. Slå på: Holdt knappen på tagen inne i 2 sekunder, og et pipesignal vil varsle deg om at den er slått på.
2. Parring: Hold tagen i nærheten av telefonen, trykk og hold knappen på tagen i 2 sekunder, du vil høre et pipe, og parringsprosessen vil begynne. Følg de taleveiledninger som sporingsmerket gir for å fullføre parringen. Hvis ikke, følg instruksjonene i appen.

SLÅ AV OG TILBAKESTILLING

1. Slå av: Trykk på knappen to ganger og velg deretter alternativet for å slå av. Sporingsmerket må befinne seg innenfor rekkevidden til telefonen for at avslåingen skal fullføres.
2. Tilbakestill til fabrikkinnstillinger: Trykke fire ganger raskt for å gå inn i parringsmodus. Hold i 5 sekunder for å tilbakestille. Tagen begynner å pipe. Etter tilbakestillingen vil sporingsmerket gå inn i parringsmodus.

Sporingsmerket vil gå inn i hvilemodus (slukket) hvis det ikke er aktivt i 10 minutter.

LED-INDIKASJON:

Parringsmodus: Blå

Fullstendig ladet: LED er slukket

Lavt batteri: LED blinker gult

PRODUKTSPESIFIKASJONER:

- Bluetooth: 5.2
- Volum: >80dB
- Batteri: 60mAh 3.7V
- Frekvensbånd: 2402-2480MHZ
- Radiofrekvenseffekt: <20mW

I FIXED Tag Stick lokaliseringsenhet

En brukerhåndbok

En USB-C-kabel

MERKNADER:

Produktet dekkes av garantien i henhold til lovbestemmelsene i de landene der det selges. Ved servisproblemer, vennligst kontakt forhandleren der du kjøpte enheten.

FIXED påtar seg ikke ansvar for skader forårsaket av feil bruk av produktet.

PLEIE OG VEDLIKEHOLD AV PRODUKTET

Bruk en myk klut til å rengjøre tagen.

PL INSTRUKCJA OBSŁUGI

Dziękujemy za zakup FIXED Tag Stick.

1. Silikonowy pasek
2. Przycisk zasilania/diodę LED
3. Złącze ładowania USB-C
4. Osłona przeciwpyłowa

Przed użyciem zapoznaj się z niniejszą instrukcją.

PROCEDURA PARKOWANIA

1. Włączanie: przytrzymaj przycisk na tagu przez 2 sekundy, a usłyszysz sygnał dźwiękowy, że urządzenie zostało włączone.
2. Parowanie: Trzymaj tag w pobliżu telefonu. Otwórz aplikację Find My i naciśnij przycisk na tagu przez 2 sekundy. Usłyszysz sygnał dźwiękowy i rozpocznie się proces parowania. Postępuj zgodnie z poleceniami lokalizatora, aby zakończyć parowanie. Jeśli nie, postępuj zgodnie z instrukcjami w aplikacji.

WYŁĄCZANIE I RESETOWANIE

1. Wyłączanie: Naciśnij i przytrzymaj przycisk, a następnie wybierz opcję wyłączenia. Tag musi znajdować się w zasięgu telefonu, aby wyłączenie zostało zakończone.
2. Przywracanie ustawień fabrycznych: Szybko naciśnij cztery razy, aby rozpocząć parowanie. Przytrzymaj przycisk parowania przez 5 sekund, aby zresetować. Po zresetowaniu tag zacznie pikać. Po zresetowaniu tag przejdzie w tryb parowania.

Tag przejdzie w tryb uśpienia (wyłączy się) jeśli nie jest aktywny przez 10 minut.

WSKAŹNIK LED

Tryb parowania: niebieski

Pełna ładowarka: dioda LED nie świeci

Niski poziom naładowania baterii: dioda LED mrugi

SPECYFIKACJA PRODUKTU:

- Bluetooth: 5.2
- Głośność: >80dB
- Bateria: 60mAh 3.7V
- Pasmo częstotliwości: 2402-2480MHZ
- Moc częstotliwości radiowej: <20mW

ZAWARTOŚĆ OPAKOWANIA:

1x Lokalizator FIXED Tag Stick

1x Instrukcja obsługi

1x Kabel USB-C

UWAGI:

Produkt jest objęty gwarancją zgodnie z przepisami prawnymi obowiązującymi w krajach, w których jest sprzedawany. W przypadkach problemów serwisowych należy skontaktować się ze sprzedawcą, u którego zakupiono urządzenie. FIXED nie ponosi odpowiedzialności za szkody powodowane niewłaściwym użytkowaniem produktu.

PT MANUAL DO UTILIZADOR

Obrigado por ter adquirido o FIXED Tag Stick.

1. Bracelete de silicone
2. Botão de alimentação/Diodo LED
3. Conector de carregamento USB-C
4. Tampa de protação contra o pó

Leia este manual antes de o utilizar.

PROCEDIMENTO DE EMPARELHAMENTO

1. Ligar: mantenha pressionado o botão do Tag durante 2 segundos e um pitido o avisará de que está ligado.
2. Emparelhamento: Mantenha o Tag perto do telefone, Abra a aplicação Find y, e pressione o botão do Tag durante 2 segundos. Ouvirá um pitido e o processo de emparelhamento começará. Siga as instruções de voz do localizador para concluir o emparelhamento. Se não, siga as instruções na aplicação.

DESLIGAR E REPOR

1. Desligar: pressione o botão duas vezes e, de seguida, selecione a opção de desligar. O Tag deve estar dentro do alcance do seu telefone para que o desligamento seja concluído.
2. Repor as definições de fábrica: Pressione quatro vezes rapidamente para entrar no modo de emparelhamento. Mantenha pressionado o botão de emparelhamento durante 5 segundos para iniciar uma reposição. Quando a reposição for iniciada, o Tag começará a pitar. Após a reposição do Tag, ele entrará no modo de emparelhamento.

O Tag entrará em modo de suspensão (desligado) se não estiver ativo por um período de aproximadamente no espaço de 10 minutos.

INDICADOR LED

Modo de emparelhamento: Azul

Totalmente carregado: LED está desligado

Bateria fraca: LED piscando âmbar

ESPECIFICAÇÕES DO PRODUTO:

- Bluetooth: 5.2
- Volume: >80dB
- Bateria: 60mAh 3.7V
- Banda de frequência: 2402-2480MHZ
- Potência de radiofrequência: <20mW

PARTE DO PACOTE:

1x Localizador FIXED Tag Stick

1x Manual do utilizador

1x Cabo USB-C

NOTAS:

O produto está coberto pela garantia de acordo com as normativas legais dos países onde é vendido. Em caso de problemas de assistência, contacte o revendedor onde adquiriu o dispositivo.

FIXED não assume qualquer responsabilidade por danos causados por uma utilização imprópria do produto.

CUIDADOS E MANUTENÇÃO DO PRODUTO

Utilize um pano macio para limpar o corpo do Tag.

PRECAUÇÕES DE SEGURANÇA

Não exponha o aparelho a temperaturas elevadas, ou a fontes de calor, como fornos de microondas, aquecedores ou fogões de gás ou elétricos ou quando o aparelho está a funcionar a potência máxima, ou se as coisas o está danificar de alguma forma.

Não deixe o aparelho ou acessórios ao alcance das crianças. A alteração ou modificação não autorizada pode anular o direito do utilizador a utilizar o equipamento e arriscar-se a danos graves.

PROCEDIMENTO DE EMPARELHAMENTO

Ligar: mantenha pressionado o botão do Tag durante 2 segundos e ouvirá um sinal sonoro que o informará que está ligado.

Emparelhamento: Mantenha o Tag perto do seu telefone, pressione e mantenha o botão do separador "Item", "Keys" ou "Wallet" (dependendo do tipo de separador) no ecrã do seu iPhone. Depois, siga as instruções na aplicação.

REDEFINIR DE FÁBRICA

Em caso de problemas com o produto, por favor, contacte o revendedor onde fez a compra.

ELIMINAÇÃO PRODUTO

Utilizar um pano macio para limpar o corpo do Tag.

PRECAUÇÕES DE SEGURANÇA

Não exponha o aparelho a temperaturas elevadas, ou a fontes de calor, como fornos de microondas, aquecedores ou fogões de gás ou elétricos ou quando o aparelho está a funcionar a potência máxima, ou se as coisas o está danificar de alguma forma.

Não deixe o aparelho ou acessórios ao alcance das crianças. A alteração ou modificação não autorizada pode anular o direito do utilizador a utilizar o equipamento e arriscar-se a danos graves.

PROCEDIMENTO DE EMPARELHAMENTO

Ligar: mantenha pressionado o botão do Tag durante 2 segundos e ouvirá um sinal sonoro que o informará que está ligado.

Emparelhamento: Mantenha o Tag perto do seu telefone, pressione e mantenha o botão do separador "Item", "Keys" ou "Wallet" (dependendo do tipo de separador) no ecrã do seu iPhone. Depois, siga as instruções na aplicação.

REDEFINIR DE FÁBRICA

Em caso de problemas com o produto, por favor, contacte o revendedor onde fez a compra.

ELIMINAÇÃO PRODUTO

Utilizar um pano macio para limpar o corpo do Tag.

SE MANUAL DE ANVÄNDARE

Tack för att du har köpt en FIXED Tag Stick.

1. Silikonband
2. Strömknapp/LED-diod
3. USB-C-laddningsport
4. Dammskydd

Läs bruksanvisningen innan du använder den.

PROCEDUR FÖR PARKOPPLING

1. Strömpåslag: Tryck och håll knappen i 2 sekunder och en ljudsignal meddelar att du slår på den.
2. Parkoppling: Om du vill parkoppla, ska Tagens avstånd vara inom 10 meter. Tryck och hålla knappen i 2 sekunder, du kommer att höra en ljudsignal och parkopplingsprocessen kommer att starta. Följ spårarens röstanvisningar för att slutföra parkopplingen. Följ sedan instruktionerna i appen.

AVSTÄNGNING OCH ÅTERSTÄLLNING

1. Tänka om: tryck på knappen i ungefär ett halv den sedan medelst tryck för att välja en. En ljudsignal kommer att ljudsignal kommer att ljudsignal kommer att