

Rofylld Trivsamt Fridfull

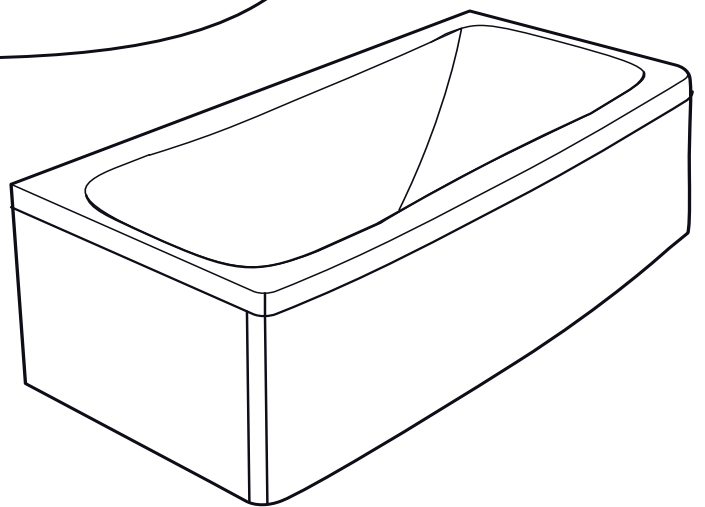

2022-01-17

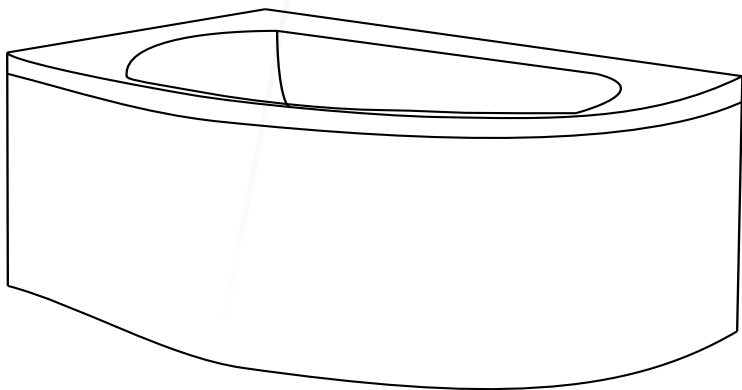
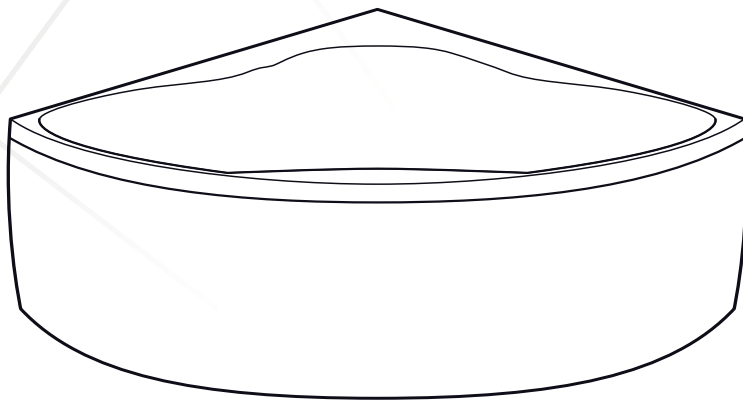

bathlife®

OF SWEDEN

Takk for at du valgt et massasjebadekar fra Bathlife.

Her finner du det du behøver å tenke på ved installasjon når det gjelder elektrisitet og vann, funksjonene i ditt massagebadekar og tips for vedlikehold som gjør at ditt badekar holder i mange år.

Lykke til, vi ønsker deg mange skjønne bad.

Innholdsfortegnelse

Installasjon

Ved mottak	3
Pakke opp	3
Montering	3
Elektrisk tilkobling	4

Vedlikehold & Rengjøring

5

Massasjesystem

Intro	6
Plus	8
Premium	10

Installasjon

Ved mottak

Kontroller at emballasjen er hel og at det ikke har oppstått noen skader på badekaret under transporten. Om du finner noen skader så må du gi beskjed omgående till customer@bathlife.se, som kan hjelpe deg videre. Når du reklamerer, vær nøye med å oppgi for eksempel kolli-id og ordrenummer, en nøye beskrivelse av innholdet i pakken og gjerne bilder. Hvis din reklamasjon gjelder en skadet pakke så skal du beholde all emballasje og innhold, slik at transportøren ved behov kan besiktige det. Tenk på at adresse etiketten skal sitte på.

Pakke opp

Når emballasjen skal taes bort, legg ned badekaret med føttene ned for å unngå at badekaret velter under fjerning av emballasjen. Det er viktig at du ikke løfter i badekarets slanger eller rørsystem. Løft i karkanten eller i bena.

Skru løs transportplater og løft bort frontpanelet.

Når badekaret er satt på plass er det viktig å justere badekarføttene, slikt at karet står stabilt og i vater for at det ikke skal bli vann stående i dyser eller pumpe.

Elektriske installasjoner skal utføres av en autorisert elektriker.

Badekarsblanderen monteres i henhold til separat monteringsanvisning som følger med i kartongen. Langs sargkanten sitter frontklips montert der fronten skyves inn. Har du et rektangulært badekar finnes det også frontfester i nedre kant på badekarføttene. Du justerer enkelt disse ved å løsne mutteren på badekarsfoten og flytter de frem og tilbake. Når de sitter på rett avstand tar du bort det rødhvite beskyttelsespapiret på feste og trykker frontpanelet imot.

Vent i 10 minutter innen du forsøker å ta løs frontpanelet igjen.

Montering

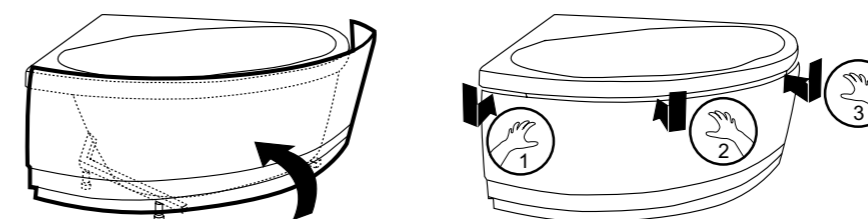

Demontering

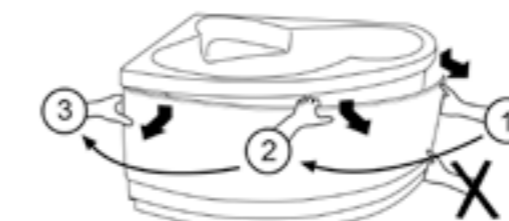

Elanslutning

Elektriske tilkoblinger skal alltid utføres av en autorisert elektriker. Badekaret tilkobles en permanent strømtilkobling og separat sikring som følges av en jordfeilbryter. Vi anbefaler også at du har en sikkerhets strømbryter for å slå av elektrisiteten til massasjebadecaret.

Massasjesystem Intro	1N~230V 10amp 50Hz 1100W
Massasjesystem Plus	1N~230V 13amp 50Hz 2600W
Massasjesystem Premium	1N~230V 16amp 50Hz 3160W

En jordingsledning skal tilkobles fra merket koblingsklemme fra stativet til beskyttende jordingsforbindelse.

Viktig!

La aldri barn være alene i badekaret. Massasjebadene har en sikkerhetsfunksjon for utsuget til pumpen. Dette betyr at om innsuget dekkes til så stenges pumpen av. Det tar så noen minutter før systemet kommer igang igjen.

Konferer/rådfør deg alltid med din lege før du bader hvis du har høyt/lavt blodtrykk, om du får noen medisinsk behandling eller er gravid.

Vedlikehold & rengjøring

Våre badekar er laget av sanitærakryl og dette er et materiale som er lett å holde rent. Du rengjør karet med et mildt rengjøringsmiddel uten slipeeffekt. Vær forsiktig med de sterkere rengjøringsmidlene som finnes på markedet, disse behøves ikke for rengjøring og mange av de er så sterke/kraftfulle at de kan ødelegge overflaten. Les på rengjøringsmidlet at det ikke skader kromdetaljer.

Om du skulle være uheldig og får en mindre ripe i karet, så kan du enkelt fikse det. Bruk vannslipepan kornstørrelse, 1 000 og oppover, sammen med vann for å få bort ripen. De første 4 månedene etter første badet skal du ikke benytte noe rør/slangerengjøring, deretter anbefaler vi at du rengjør systemet 3-4 ganger per år med rengjøringsprodukter som er beregnet for massasjebadekar. Hvordan disse skal brukes og doseres finner du på respektive produkt.

Intro

Massasjesystem Intro gir avslappende dyp velgjørende massasje. Systemet inneholder 6 stk sidejets for skjønn massasje langs kroppen og ryggmassasje med 6 stk mikrojets for avkoblende massasje over rygg og skuldre, blander og frontpanel.

Før bad

Innen systemet startes skal vann fylles i badekaret så det dekker ca 2 cm over alle massasjemunnstykker. Avløpet åpnes/stenges gjennom et trykk på bunnpluggen.

Slik fungerer massasjesystemet

For å starte/stenge av systemet trykker du på startknappen. Når du trykker på startknappen går pumpen igang med jevnt massajetrykk.

Når du igjen trykker på startknappen går den over til en pulserende stilling som gir deg en mykere og variert massasje. Ved neste trykk på knappen slukkes massasjen av.

Det finnes to luftreguleringer som justerer massasjeeffekten. Den ene er koblet til sidejetsene og den andre til mikrojetsene i ryggmassasjen. I stengt posisjon er det bare vann som går igjennom systemet og gir en myk vannmassasje. Dette endres trinnvis gjennom å vri på luftreguleringen, jo mer det åpnes, jo mer lufttilførsel og det gir en hardere massasjeeffekt.

Etter bad

Vannet skal tappes ut etter bading.

INTRO

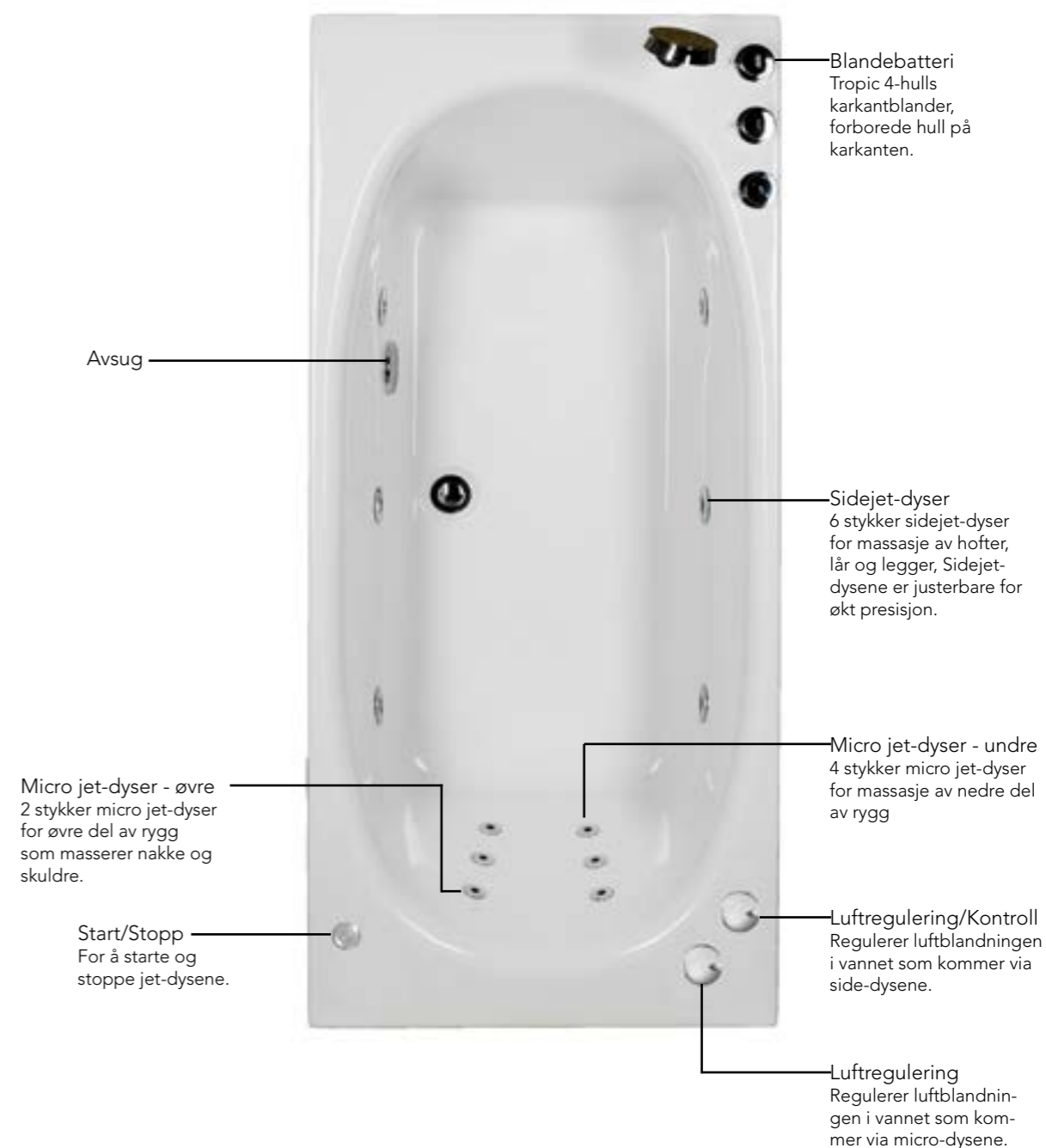

PLUS

Massasjesystem Plus er systemet for deg som vil ha total avkoblende massasje for hele kroppen, også terapibelysning og vannvarmer gir deg mulighet for lange bad. Systemet inneholder 6 stk sidejets for skjønn massasje langs kroppen, ryggmassasje med 6 stk mikrojets for avkoblende massasje for rygg og skuldre, 2 fotmassasjers for trøtte føtter, vannvarmer som opprettholder varmen i vannet for lange bad, stemningsfull terapibelysning i 7 ulike farger, frontpanel og badekarsblander for montering på badekarskanten.

Belysningen tenner/slukker du med startknappen med hvit ring. Når knappen blinker veksler belysningens farger automatisk. Vil du ha et fast lys med en bestemt farge trykker du på startknappen til ønsket farge vises.

Før bad

Innen systemet startes skal vann fylles i badekaret så det dekker ca 2 cm over alle massasjemunnstykker. Avløpet åpnes/stenges gjennom et trykk på bunnpluggen.

Slik fungerer massasjesystemet

For å starte/stenge av sidesystemet trykker du på startknappen. Når du trykker på startknappen går pumpen igang med jevnt massasjetrykk. Når du igjen trykker på startknappen går den over til en pulserende stilling som gir deg en mykere og variert massasje. Ved neste trykk på knappen slukkes massasjen av. Det finnes to luftreguleringer som justerer massasjeeffekten. Den ene er koblet til sidejetsene og den andre til mikrojetsene i rygg- og fotmassasjen. I stengt posisjon er det bare vann som går igjennom systemet og gir en myk vannmassasje. Dette endres trinnvis gjennom å vri på luftreguleringen, jo mer det åpnes, jo mer lufttilførsel og det gir en hardere massasjeeffekt.

Når du har massasjesystemet igang arbeider vannvarmeren. Den opprettholder varmen på vannet. Vannvarmeren er forhåndsinnstilt på 38 grader. Hvis overopphetningsvernet løses ut tilbakestill du det på FRIDFULL gjennom å skru bort den svarte hatten og trykker inn den røde knappen. På ROFYLLD og TRIVSAM trykker man inn den svarte knappen som sitter på pumpen.

Etter bad

Vannet skal tappas ut etter bading.

PLUS

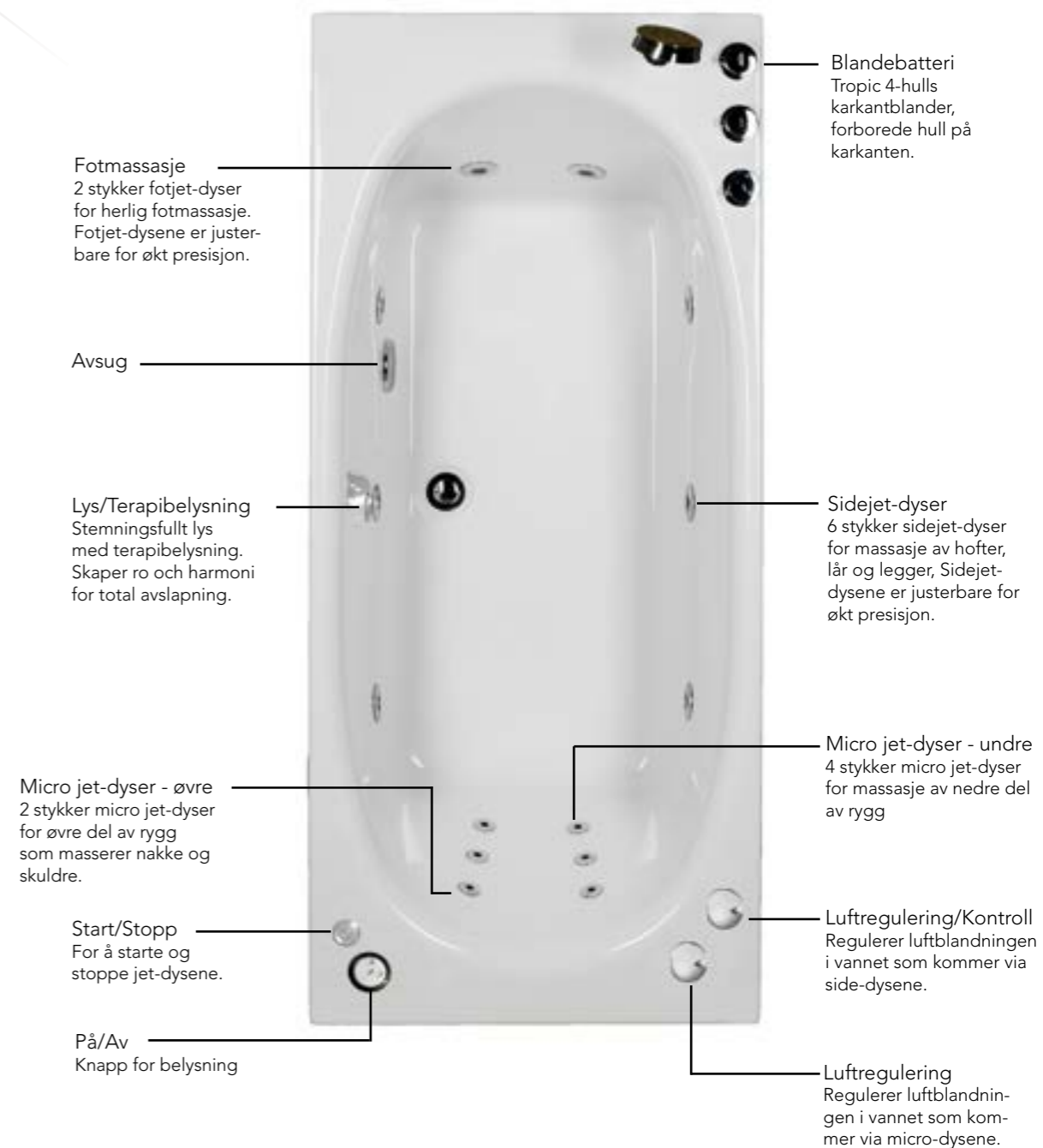

PREMIUM

Massasjesystem Premium er systemt som gir den ultimate badeopplevelsen. Badet inneholder millioner av perlende varme luftbobler samt et fulltrusert massasjesystem.

Systemet inneholder 6 stk sidejets for skjønn massasje langs kroppen, ryggmassasje med 6 stk mikrojets for avkoblende massasje over rygg og skuldre, 2 fotmassasjers for trøtte føtter, bunnsystem med 8 dyser for stimulerende massasje, vannvarmer som opprettholder varmen i vannet for lange bad, stemningsfull terapibelysning i 7 ulike farger, frontpanel og badekarsblander for montering på badekarskanten.

Før bad

Innen systemet startes skal vann fylles i badekaret så det dekker ca 2 cm over alle massasjemunnstykker. Avløpet åpnes/stenges gjennom et trykk på bunnpluggen.

Slik fungerer massasjesystemet

System Premium har doble massasjesystem, vannmassasje og bunnsystem. Systemene kan kjøres hver for seg eller sammen. For å starte/stenge av vannmassasjen trykker du på startknappen. Når du trykker på startknappen går pumpen og kompressoren igang med jevnt massasjetrykk. Når du igjen trykker på startknappen går den over til en pulserende stilling som gir deg en mykere og variert massasje. Ved neste trykk på knappen slukkes massasjen av. For å starte/stenge av bunnsystemet trykker du på startknappen. Luftpumpen starter og forvarmet luft sirkulerer i karet. Millioner av perlende luftbobler strømmer gjennom badekaret. Det finnes to luftreguleringer som justerer massasjeeffekten. Den ene er koblet til sidejetsene og den andre til mikrojetsene i rygg- og fotmassasjen. I stengt posisjon er det bare vann som går igjennom systemet og gir en myk vannmassasje. Dette endres trinnvis gjennom å vri på luftreguleringen, jo mer det åpnes, jo mer lufttilførsel og det gir en hardere massasjeeffekt.

Når du har massasjesystemet igang arbeider vannvarmeren. Den opprettholder varmen på vannet. Vannvarmeren er forhåndsinnstilt på 38 grader. Hvis overopphetningsvernet løses ut tilbakestill du det gjennom å skru bort den svarte hatten og trykker inn den røde knappen på FRIDFULL. På ROFYLLD og TRIVSAM trykker man inn den svarte knappen som sitter på pumpen. Belysningen tenner/slukker du med startknappen med hvit ring. Når knappen blinker veksler belysningens farger automatisk. Vil du ha et fast lys med en bestemt farge trykker du på startknappen til ønsket farge vises.

Etter bad

Vannet skal tappes ut etter bading. Når vannet er tappet ut skal systemet startes og kjøres ca 30 sekunder for å tømme systemet. Dette skal også gjøres selv om badekaret f.eks er benyttet for dusj eller liknende.

PREMIUM

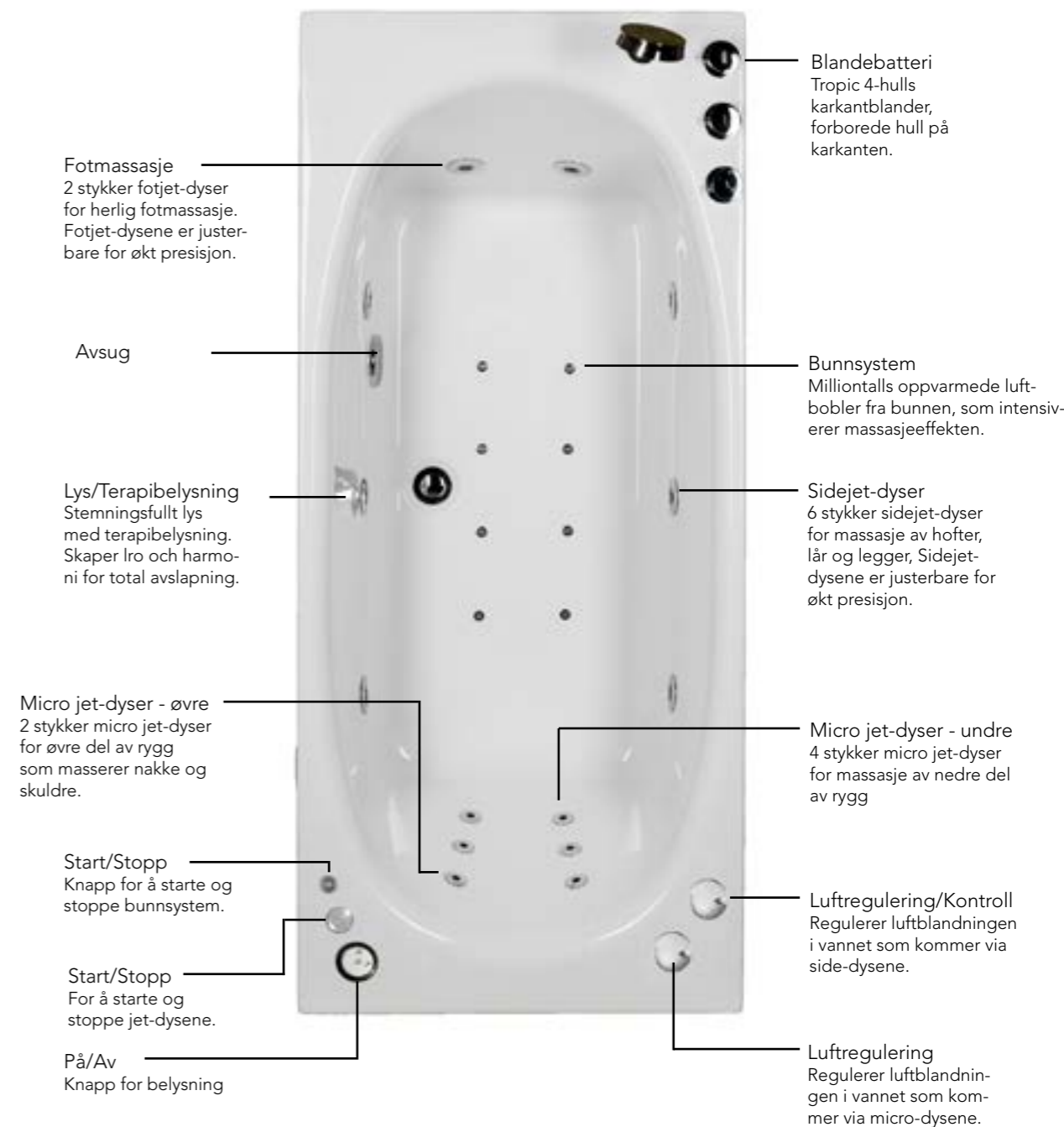

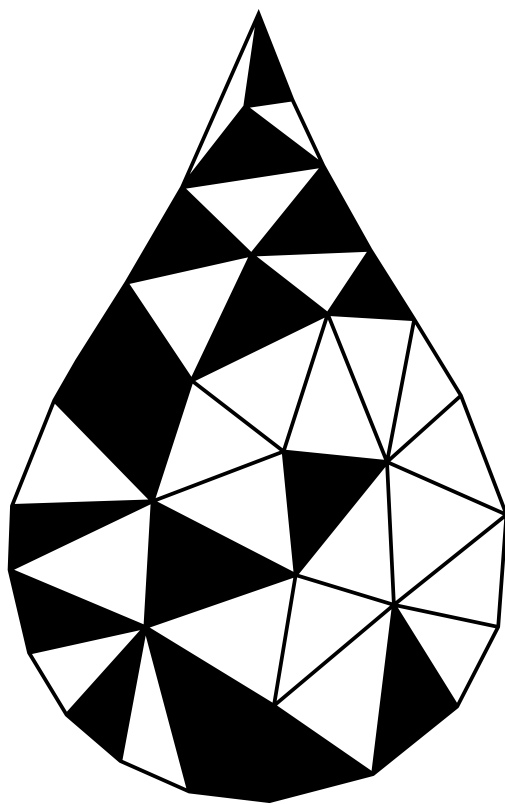

Kontaktinformasjon:
customerservice@bathlife.se
bathlife.se