Produktdatablad
Specifikationer

OPUS® 66\/74 dåse for indmuring grøn 1 modul

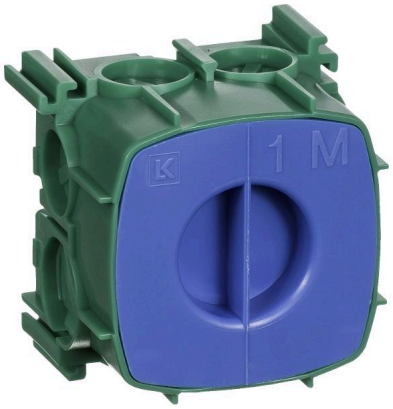

Farve:	Grøn
Vare nr.:	504N0201
EL nr.:	1017033140
EAN nr.:	5703302076296
Link:	https://www.lk.dk/produkter/504N0201/opus-66-74-dåse-for-indmuring-grøn-1-modul

5703302076296

Produkt beskrivelse

OPUS® 66 dåse for indmuring grøn 1modul
produktsortiment: OPUS66 - Produkttype: montage box - montagevejledning: beton, mursten.

Egenskaber

Produktserie	OPUS66
Produkt- eller komponenttype	Montageboks
Montering af enhed	Planforsænket
Monteringsfæste	Mursten Beton

Produktinformationer

Antal moduler	1 modul
Ledertværsnit	10 x 2,5 mm^2 15 x 1,5 mm^2
Materiale	Termoplastisk
Bredde	57 mm
Højde	57 mm
Dybde	49 mm
Pakkestørrelse	10 stk
Farve	Grøn
Farve	Grøn

Forpakningsinformation

Enhedstype af pakke 1	PCE
Antal enheder i pakke 1	1
Pakke 1 Højde	4,9 cm
Pakke 1 Bredde	5,7 cm
Pakke 1 Længde	5,7 cm
Pakke 1 Vægt	45 g

Bæredygtighed

Genvindingspotentiale, i %	28
Samlet livscyklus for kulstofaftryk	0.4 kg CO2 eq.
Fremstilling af kulstofaftryk	0.24577460495929848
CO_2-aftryk for fremstillingsfasen [A1 til A3]	0.2 kg CO2 eq.
Distribution af kulstof	0.011556194234990304

CO_2-aftryk for distributionsfasen [A4]	0 kg CO2 eq.
Installationens miljøaftryk	0.006223871390347239
CO_2-aftryk for installationsfasen [A5]	0 kg CO2 eq.
Brug kulstofaftryk	0
REACh uden SVHC	Ja
CO_2-aftryk for brugsfasen [B2, B3, B4, B6]	0 kg CO2 eq.
Uden giftige tungmetaller	Ja
Kviksølvfri	Ja
Sustainable packaging	Nej
for udtjent kulstof	0.12212467247478173
CO_2-aftryk for slutlivsfasen [C1 til C4]	0.1 kg CO2 eq.
Samlet livscyklus for kulstofaftryk	1
Pakke med genbrugspap	Yes
Emballage uden plast	Nej
Reach-forordning	Produktet indholder ikke SVHC over det tilladte
EU RoHS-direktivet	Kompatibel
Halogenfri status	Produktet indeholder halogen over grænseværdierne
PVC-fri	PVC-frit produkt
Cirkularitetsprofil	Ikke behov for specifikke genbrugsprocesser
Returnering	Nej

Teknisk tegning

