

ENCANTOS DE CHINA & HONG KONG 2026

🕒 12 días / 11 noches 📍 CHINA

Beijing (3n) – Xi'an (2n) – Shanghai (2n) – Guilin (2n) – Honk Kong (2n)

1º Día -BEIJING

Llegada a Beijing, capital de la República Popular China. Traslado al hotel. Resto del día libre, almuerzo no incluido. **Alojamiento.**

2º Día - BEIJING

Desayuno Buffet. Durante este día visitaremos el **Palacio Imperial**, conocido como "la Ciudad Prohibida", La **Plaza Tian An Men**, una de las mayores del mundo, y el Palacio de Verano que era el jardín veraniego para los miembros de la casa imperial de la Dinastía Qing. **Almuerzo incluido. Alojamiento.**

3º Día - BEIJING

Desayuno Buffet. **Excursión a La Gran Muralla**, espectacular y grandiosa obra arquitectónica, cuyos anales cubren más de 2.000 años. **Almuerzo incluido.** Por la tarde, regresamos a la ciudad con parada cerca del "Nido del Pájaro" (Estadio Nacional) y el "Cubo del Agua" (Centro Nacional de Natación) para tomar fotos. Por la noche, **Cena de bienvenida degustando el delicioso Pato Laqueado de Beijing. Alojamiento.**

4º Día - BEIJING / XI'AN

Desayuno Buffet. Visita del famoso **Templo del Cielo**, donde los emperadores de las Dinastías Ming y Qing ofrecieron sacrificios al Cielo y rezaban por las buenas cosechas. **Por la tarde, salida en tren de alta velocidad hacia Xi'an**, la antigua capital de China con 3.000 años de existencia, única capital amurallada y punto de partida de la famosa "Ruta de la Seda". Traslado al hotel. **Alojamiento.**

Suplemento Opcional (no incluido en valor programa) Vuelo Beijing – Xian: +370 USD por persona. (previstos en clase económica, sujetos a disponibilidad y alza tarifas. Puede haber suplemento a pagar, según clase y línea aérea disponible al momento de la reserva. Impuestos aéreos sujetos a cambio.)

5º Día - XI'AN

Desayuno Buffet. Hoy visitaremos el famoso **Museo de Guerreros y Corceles de Terracota**, en el que se guardan



Para cotizar este programa o más información puedes contactar a un ejecutivo ingresando en <https://viajes.travel.cl/> o llamando al 600 300 9000

más de 6.000 figuras de tamaño natural, que representan un gran ejército de guerreros, corceles y carros de guerra que custodian la tumba del emperador Qin. **Almuerzo incluido.** Por la tarde visitaremos la **Gran Pagoda de la Oca Silvestre** (sin subir). El tour terminará en el famoso **Barrio Musulmán** para conocer la vida cotidiana de los nativos. **Alojamiento.**

6º Día - XI'AN / SHANGHAI

Desayuno Buffet. Por la mañana de este día, tomaremos el **vuelo con destino a Shanghái**, ciudad portuaria directamente subordinada al poder central con más de 16 millones de habitantes, es el mayor puerto, centro comercial y la metrópoli más internacional de China. Traslado al hotel. **Alojamiento.**

***Importante:** Vuelos previstos en clase económica, sujetos a disponibilidad y alza tarifas. Puede haber suplemento a pagar, según clase y línea aérea disponible al momento de la reserva. Impuestos aéreos sujetos a cambio*

7º Día - SHANGHAI

Desayuno Buffet. Por la mañana, subida a la **Torre Jinmao**, un rascacielos que mide 420.5 metros y tiene 88 pisos. Desde el mirador se puede apreciar una excelente vista panorámica de Shanghái. Posteriormente, se hará un paseo por el Malecón, uno de los lugares más espectaculares de la ciudad, donde se encuentran algunas de las construcciones más emblemáticas de la ciudad. **Almuerzo.** Por la tarde, visita del **Templo de Buda de Jade** y un paseo por el **Casco Antiguo de la ciudad.** **Alojamiento.**

8º Día - SHANGHAI / GUILIN

Desayuno Buffet. Por la mañana, tomar el **vuelo rumbo a Guilin**, ciudad famosa por su hermosura paisajística. Llegada y visitaremos **la Gruta de Las Flautas de Caña**, una cueva de formación calcárea con estalactitas y estalagmitas de gran belleza y tamaño. Traslado al hotel. **Alojamiento.**

***Importante:** Vuelos previstos en clase económica, sujetos a disponibilidad y alza tarifas. Puede haber suplemento a pagar, según clase y línea aérea disponible al momento de la reserva. Impuestos aéreos sujetos a cambio.*

9º Día - GUILIN / YANGSHUO / GUILIN

Desayuno Buffet. En este día, realizaremos un crucero por el **Río Li Jiang**, que goza de una reputación mundial por "la soberana hermosura paisajística" conformada por sus cadenas de verdes montañas, picos de formas raras, rocas graciosas y grutas fantásticas. **Almuerzo de lunch box a bordo.** Por la tarde, el crucero terminará en **Yangshuo**, un pueblo antiguo a la orilla del Río Lijiang, los pasajeros pueden pasear por la **Calle Oeste** que es un mercado animado de artesanía china de Yangshuo. **Traslado al hotel de Guilin.** **Alojamiento.**

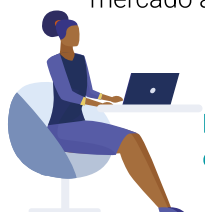

Para cotizar este programa o más información puedes contactar a un ejecutivo ingresando en <https://viajes.travel.cl/> o llamando al 600 300 9000

Importante: El crucero por el Río Lijiang puede ser cancelado debido a las variaciones del nivel de agua, como cuando sobrepasa del límite superior, o está por debajo del nivel mínimo. En estos casos, se cerrará total o parcialmente o la navegación de los barcos. Por este motivo, el programa se reajustará sin previo aviso. Según cada situación, puede recorrerse un tramo del crucero, o bien cambiar el crucero por otras visitas.

10º Día – GUILIN/ HONG KONG

Desayuno Buffet y a la hora prevista traslado a la estación de tren para **tomar tren de alta velocidad Guilin North-Hong Kong West Kowloon** (Duración por 4 horas).

Llegada a Hong Kong, conocido como "la Perla Oriental" y es una de las ciudades más potenciales de Asia. Traslado de estación de tren West Kowloon o Pier Ferry al hotel situado en Kowloon Side. **Alojamiento.**

Nota: Para los traslados entre 06:00-06:59, 22:00-22:59, y 23:00-05:59 aplica suplemento a pagar USD 15 por persona.

11º Día- HONGKONG

Desayuno Buffet. **City tour de medio día:** Muelle de pescadores Aberdeen, una próspera ciudad muy conocida por sus magníficos restaurantes flotantes, a los que se llega en lanchas de motor, la Bahía de Repulseque posee una de las más populares y accesibles playas de Hongkong, y el Pico de Victoria, la cima del Monte Victoria, que se yergue a 554 metros sobre el nivel del mar sigue siendo la zona residencial más prestigiosa de la Isla, y visita a una fábrica de joya. Almuerzo no incluido. **Tarde libre.**

12º Día - HONGKONG

Desayuno Buffet. Traslado al aeropuerto. (no incluido el billete de avión de salida).

Nota: en Hong Kong los valores son dinámicos y sólo referenciales sujetos a cambio y disponibilidad hasta el momento de la reserva y confirmación.

Fin De Nuestros Servicios



Para cotizar este programa o más información puedes contactar a un ejecutivo ingresando en <https://viajes.travel.cl/> o llamando al 600 300 9000