Jon Erik Myre

Medlem av Norsk Skuespillerforbund
Kunstnerisk leder for [Kanon Produksjon]

Telefon: +47 991 63 607 **Epost:** jonerik@mlfilm.no
Nettside: www.jonerikmyre.no **Showreel:** www.jonerikmyre.no/video/showreel



Spillealder: 35-45 år **Høyde:** 195 cm
Hårfarge: Mørk brun **Øyefarge:** Blå

Nasjonalitet: Norsk
Språk: Norsk (morsmål), engelsk (flytende)
Dialekt: Østlandsk (Oslo/omegn), sørlandsk (Kristiansand mfl.) og vestlandsk (Bergen, Ålesund mfl.) Godt språkøre.

Stemmetype: Bass/baryton
Stemmeregister: D2 – G4 (+falsett)

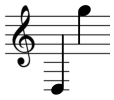

Scene (utvalg)

ÅR	ROLLE	PRODUKSJON	STED/PRODUSENT	REGISSØR
2027	Kaifas	Jesus Christ Superstar	Forum Scene/Over Norge	Mattias Carlsson
2026	Sanger og musiker	Julekort på LilleDNS	Den Nationale Scene	Helge Lilletvedt/Jon Ketil Johnsen
2026	Eventyr på boks	Tyr/div roller	Fyllingsdalen Teater	Sturle Igland Bjordal
2026	Niko	Det som er igjen	Kanon Produksjon	Jon Erik Myre/André Lassemo
2026	Basen	Albert og Leonie	Oddakonsertene	Kurt Mega Herdlevær
2026	Solist og ensemble	HAIR – konsertversjon	Den Nationale Scene	Sturle Igland Bjordal
2025-26	Holmfrid	Så som i himmelen	Den Nationale Scene	Lars Jacobsen
2025	Solist og ensemble	Julekonsert på LilleDNS	Den Nationale Scene	Helge Lilletvedt/Jon Ketil Johnsen
2025	Solist og ensemble	Syng med: Svenske hits	Den Nationale Scene	Helge Lilletvedt
2025	Mordcha	Spelemann på taket	Fløyen/Fyllingsdalen Teater	Sturle Igland Bjordal
2024/25	Sanger og pianist	A Nordic Christmas	Hampstead, London	Martine Berg
2022-24	Ingvald	Det heldige skipet	VAM/Kanon Produksjon	Åsmund-Brede Eike
2024	David	SpeTakkel	Kilden/Kanon Produksjon	Martin Næss Hald
2023	Sanger	Magisk julevarieté	Kristiansand Dyrepark	Lasse Nørager/Frodo Santini
2022	Kongen/Troll	Askeladden og jakten på kronjuvelene	Hunderfossen	Bjørn H. Warud
2022	Kongen/Brutrollet	Heksa i Berget det blå	Hunderfossen	Bjørn H. Warud
2022	Kong Vinter	Kvitebjørn og gullkransen	Hunderfossen	Bjørn H. Warud
2017-21	Igor	Natt i Nisseland	Chat Noir + turné/Showbøck	Robin A. Eriksen
2021/22	Martin	Skitt eller kanel	Ivar Aasen-tunet/DKS	Olsen/Myre
2020/21	Han	Det skreik en fugl…	Bankkjelleren/Posebyhaven	Landmark/Kro Sørborg
2020	Sverre Svarten mm	Gjenklang	Kanon Produksjon	Myre&Lassemo
2020	Kai	Ombord	Bear Trap/Kanon Produksjon	Odd-Audor Bentsen
2020	Gus	Kjøkkenheisen	Teateret/Kanon Produksjon	Kjetil Kro Sørborg
2019	Bestyrer Hermanrud	Jul på Wøyen	Vøyen Gård	Julie Ibenfeldt Lindvik
2019	Bestyrer Hermanrud	Kampen om Wøyengutta	Vøyen Gård	Julie Ibenfeldt Lindvik
2019	Otto	Terroristene	VAM/Kanon Produksjon	Åsmund Brede Eike
2018	Pelle Pirat	Kaptein Sabeltann	Kristiansand Dyrepark	Bjørn Sæter, Helen Vikstvedt
2018	Audun Berserk	Birkebeinerspelet	Mesna	Åsmund Brede Eike
2017	Pelle Pirat	Kaptein Sabeltann	Kristiansand Dyrepark	Bjørn Sæter, Helen Vikstvedt
2017	Gjavald Gaute	Birkebeinerspelet	Mesna	Åsmund Brede Eike
2016	Pål (Odins soldat)	Anne Franks Søsken	Kilden Teater	Laura Christina Brøvig Vallenes
2012-16	Lech	Kaptein Sabeltann	Kristiansand Dyrepark	C. Kielland, K. Kauffman
2012	Fe Frank	Skoen	Kilden Teater/KBUT	Victor Phillipson
2012	Anatoly (Russeren)	Chess	Vågsbygd aula	Alex Scherpf

Film/TV (utvalg)

ÅR	ROLLE	PRODUKSJON	PROD.SELSKAP	REGISSØR
2026	Georg	Kraken	Nordisk Film/Handmade Films	Pål Øie
2024	David	Furia - sesong 2	Prime Video/Monster	Magnus Martens
2024	Christian Vennerød	MAKTA	NRK/Motlys	Stian Kristiansen
2022	X-PAT	The Lørenskog Disappearance	Netflix/Monster	Erik Skjoldbjærg
2022	Vertshusgjest	Hans Nielsen Hauge	Hans Media AS	Harald Flem
2022	Ole	Alt du elsker	Discovery/The Oslo Company	Stian Kristiansen
2022	Jens (lead)	Albatross	Them Girls Film	Mathias Rusvik
2021	Erik	Post Mortem	Netflix/Motion Blur	Harald Zwart
2021	Gregers	Den hodeløse sopran	KapOow	Thomas Lunde
2019	Bargjest	Velkommen til Utmark	HBO	Dagur Kári
2018	Norrøn Skald	Beforeigners	HBO/Rubicon	Jens Lien
2017-18	Pelle Pirat	God morgen Norge	TV2	Terje Formoe
2016	Journalist	Valkyrien	NRK	Erik Richter Strand
2016	Jonas (lead)	Til slutt	M&L Film	Tor Espen Vassbotn
2015	Blind mann	Norske fordommer	NRK	Eirik Svensson
2015	Kenneth (lead)	Blodsbrødre	Rikke Gregersen	Rikke Gregersen
2014-15	Lech	Sommer i Dyreparken	TV2/Monster	C. Kielland, K. Kauffman

Produsent/dramatiker/regissør

ÅR	ROLLE	PRODUKSJON	PROD.SELSKAP
2026-27	Dramatiker	En som het …	*NN*
2026-27	Dramatiker	NOCEBO	*NN*
2025-26	Dramatiker	Veggen	*NN*
2024-25	Dramatiker	KonTrollrommet	*NN*
2022-24	Dramatiker	Sammen, hver for oss	*NN*
2023-24	Produsent/dramatiker	SpeTakkel	Kanon Produksjon/Kilden Kultur
2022-23	Produsent	Kysset – DKS-turné	Kanon Produksjon
2021-23	Dramatiker	Arr	Kanon Produksjon
2021/22	Produsent/dramatiker	Det heldige skipet	Kanon Produksjon/Vest-Agder-museet
2020/21	Produsent/dramatiker	Det skreik en fugl …	Myre og Brekke/Kanon Produksjon
2021	Produsent	Vorbereitet	Kompani Årnes/Kanon Produksjon
2021	Regissør/forfatter	Tic Tic Takes Time (musikkvideo)	Gunstein Myre AS for bandet Tic Tic
2021	Produsent	Kysset	Kanon Produksjon
2020	Produsent/regissør	Gjenklang	Kanon Produksjon
2020	Regissør	Mer for deg og morgendagen (reklame)	Gunstein Myre AS for Mer
2020	Regissør/forfatter	Frida får Flexilader (infofilm)	Gunstein Myre AS for Grønn Kontakt
2020	Produsent/oversetter	Ombord	Bear Trap/Kanon Produksjon
2020	Regissør	Everything Familiar (musikkvideo)	Gunstein Myre AS for bandet Tic Tic
2020	Regissør/forfatter	Frida på ferie (infofilm)	Gunstein Myre AS for Grønn Kontakt
2020	Produsent	Kjøkkenheisen	Kanon Produksjon
2019	Produsent/dramatiker	Jul på Wøyen	Teater Uttafor/Kanon Produksjon
2019	Produsent	Terroristene	Kanon Produksjon/Vest-Agder-museet

Komponist/arrangør

ÅR	ROLLE	PRODUKSJON	PROD.SELSKAP
2027	Låtskriver/arrangør	Captein Kid og den store polreisen	2Entertain/Color Line
2027	Låtskriver/arrangør	Captein Kid og den store eventyrboken	2Entertain/Color Line
2026	Låtskriver/arrangør	Eventyr på boks (teater)	Fyllingsdalen Teater
2026	Komponist/arrangør	Det som er igjen (teater)	Kanon Produksjon
2024	Komponist/arrangør	SpeTakkel (teater)	Kanon Produksjon/Kilden Kultur
2024	Komponist/arrangør	NÅ (kortfilm)	Snowfall Cinema
2023	Komponist/arrangør	Ylhäällä ilmassa (sirkusnummer)	Nelma Pietala
2022	Komponist/arrangør	Arr (teater)	Kanon Produksjon
2022	Komponist/arrangør	Det heldige skipet (teater/utgivelse)	Kanon Produksjon/Mysic Records
2021/22	Komponist/arrangør	Til vi selv kaster loss (utgivelse)	Mysic Records
2021	Komponist/arrangør	Skit eller kanel (teater)	Nynorsk kultursentrum
2020-21	Komponist	Det skreik en fugl… (teater)	Myre og Brekke/Kanon Produksjon
2021	Komponist	Den hodeløse sopran (mixed media)	KapOow
2020	Komponist/arrangør	Gjenklang (vandreteater/utgivelse)	Kanon Produksjon/Mysic Records
2020	Arrangør	Ombord (teater)	Kanon Produksjon
2020	Komponist/arrangør	Kjøkkenheisen (teater/utgivelse)	Kanon Produksjon/Mysic Records
2019	Komponist/arrangør	Terroristene (teater/utgivelse)	Kanon Produksjon/Mysic Records

Casting

ÅR	ROLLE	PRODUKSJON	PROD.SELSKAP/ REGISSØR
2016	Castingassistent	Skyggenes Dal (spillefilm)	Film Farms/ Jonas Matzow Gulbrandsen
2016	Castingansvarlig	Spray (kortfilm)	Them Girls Film/ Mads Eriksen
2015	Castingassistent	Pyromanen (spillefilm)	Glør Film/ Erik Skjoldbjærg
2013	Castingansvarlig	Money Back, Please (kortfilm)	Them Girls Film/ Erik Skjoldberg
2012	Castingansvarlig	Benjamins Kube (kortfilm)	Reactor/ Knut A. Pedersen
2012	Castingansvarlig	Min bror Mikael (kortfilm)	Them Girls Film/ Mads Eriksen
2010	Castingassistent	Yohan – Barnevandrer (spillefilm)	Penelope Film/ Grete Salomonsen

- **Stipender og kunstneropphold**: Vest-Agder fylkeskommunes kulturstipend (2019); Bjørneboet kunstneropphold, Kristiansand (2020); Seanse kunstneropphold, Volda (2021); Oslo kommunes stipend til scenekunst (2021); skrivestøtte fra Dramatikkens hus (2021); stimuleringsmidler fra Fond for utøvende kunstnere (2022); skrivestøtte og dramaturg fra Dramatikkens hus (2023); forprosjektstøtte fra Fond for frilansere og Fritt Ord (2023).
- **Scenekamp**: Erfaring med scenekamp, både med og uten våpen.
- **Komposisjon og arrangering**: Komponist og arrangør i flere sjangre, med arrangementer for symfoniorkester, strykeensemble og kor.
- **Musikerskap**: Vokalist, pianist og gitarist med banderfaring innen funk, progressiv rock og pop/jazz. Spiller også saksofon og ulike fløyter.