Welkom

informatieavond initiatief Natuurbegraafplaats Nederheide

24 – 11 - 2021

Natuurmonumenten

Natuurbegraven Nederland

Huishoudelijke mededelingen

Wij verzoeken u vriendelijk:

Graag het geluid uit O

Graag de camera uit

Vragen, opmerkingen en eventuele technische problemen doorgeven via de chatfunctie O

Wij proberen de vragen (tussentijds) zo goed mogelijk te beantwoorden.
Wij willen u er op attenderen dat de presentatie wordt opgenomen.

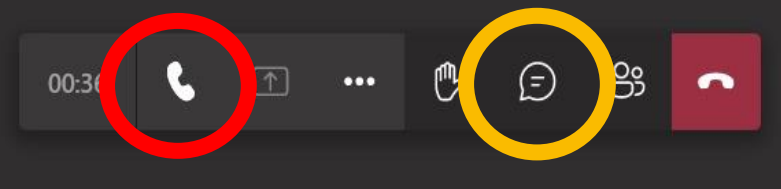

Ellen Luijks

Natuurmonumenten

Natuurbegraven Nederland

Even voorstellen

Natuurmonumenten

- Fons Mandigers (voorzitter, gebiedsmanager)
- Bart van der Aa (boswachter)

Natuurbegraven Nederland

- Roy Fleury (ecoloog)
- Winfred Peters (planoloog)

Gemeente Gemert-Bakel

- John van Oosterhout

Natuurmonumenten

Natuurbegraven Nederland

Inhoud

- Aanleiding en doel
- Visie en doelstelling Natuurmonumenten
- Wat is natuurbegraven
- Toelichting op het initiatief
- Proces (en planning)
- Vragenronde
- Afsluiting

Natuurmonumenten

Natuurbegraven Nederland

Aanleiding en doel

- Landelijke samenwerking Natuurmonumenten en Natuurbegraven Nederland
- Verspreidt over het land op diverse locaties een natuurbegraafplaats

Natuurmonumenten

Natuurbegraven Nederland

Visie en doel Natuurmonumenten “Stippelberg”

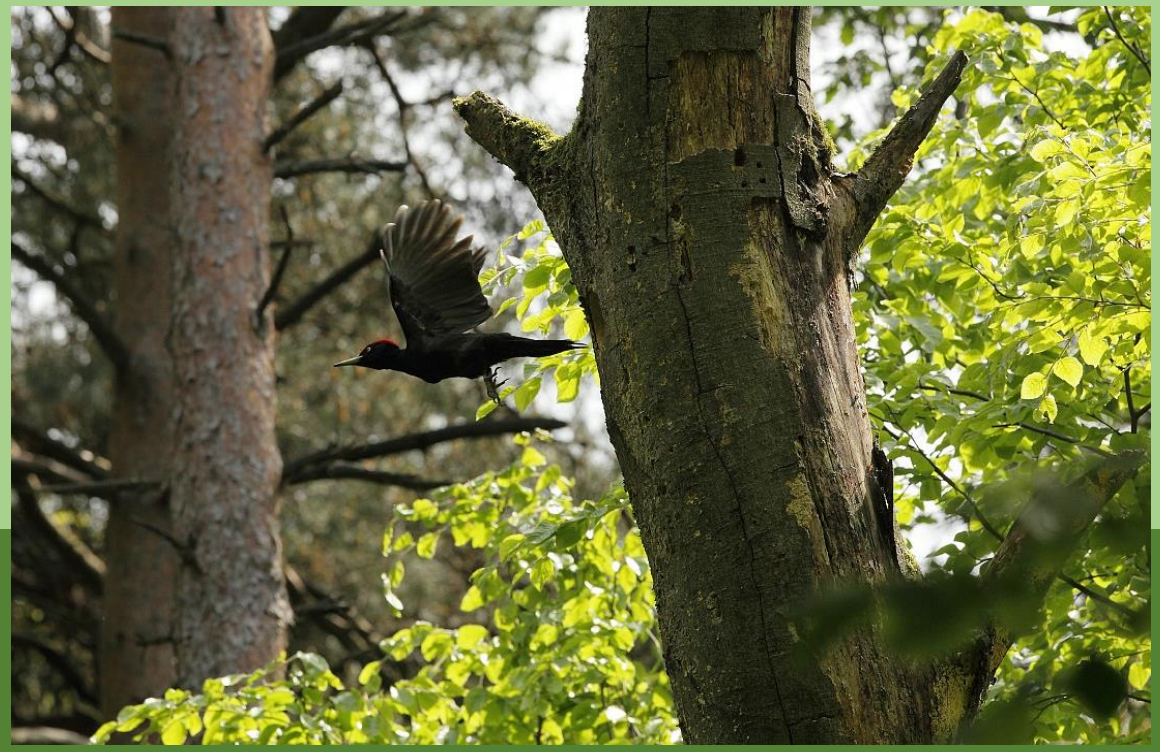

Natuurmonumenten

Natuurbegraven Nederland

Natuurmonumenten

Beestenveld, Stippelberg en Nederheide

Natuurbegraven Nederland

“aaneengesloten, robuust, rust, statig en divers”

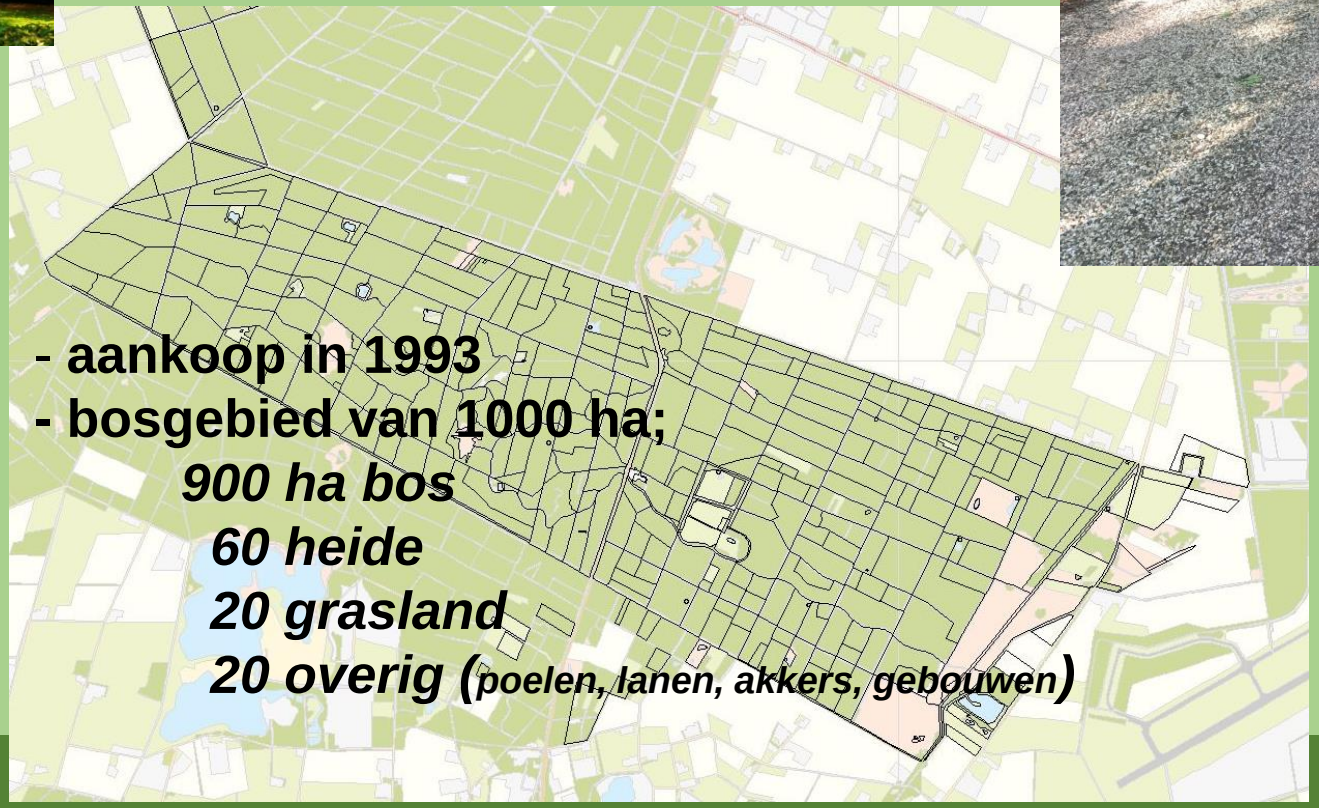

- **aankoop in 1993**
- **bosgebied van 1000 ha;**
  - ***900 ha bos***
  - ***60 heide***
  - ***20 grasland***
  - ***20 overig (poelen, lanen, akkers, gebouwen)***

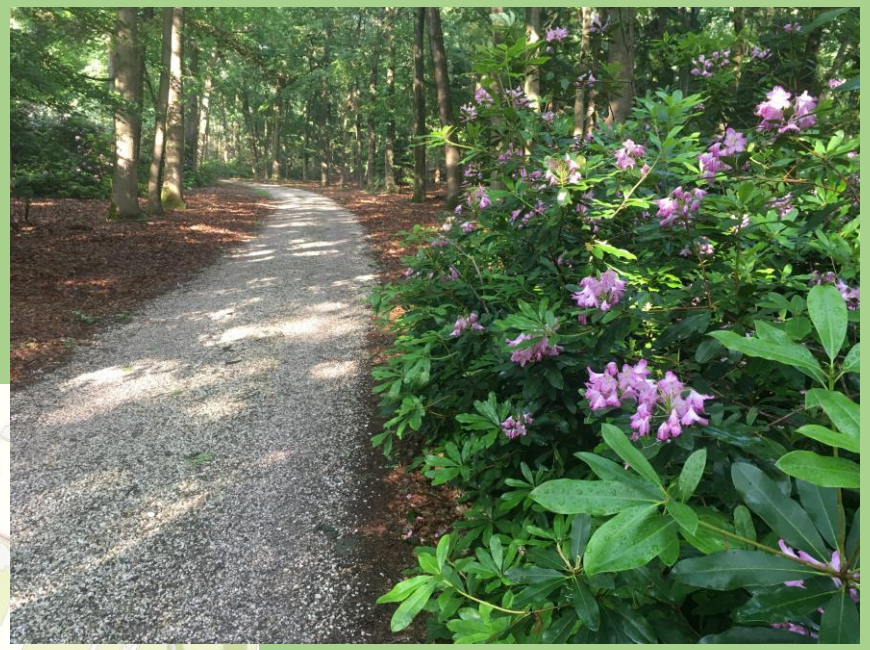

Natuurmonumenten

Karakteristiek van de Stippelberg

Natuurbegraven Nederland

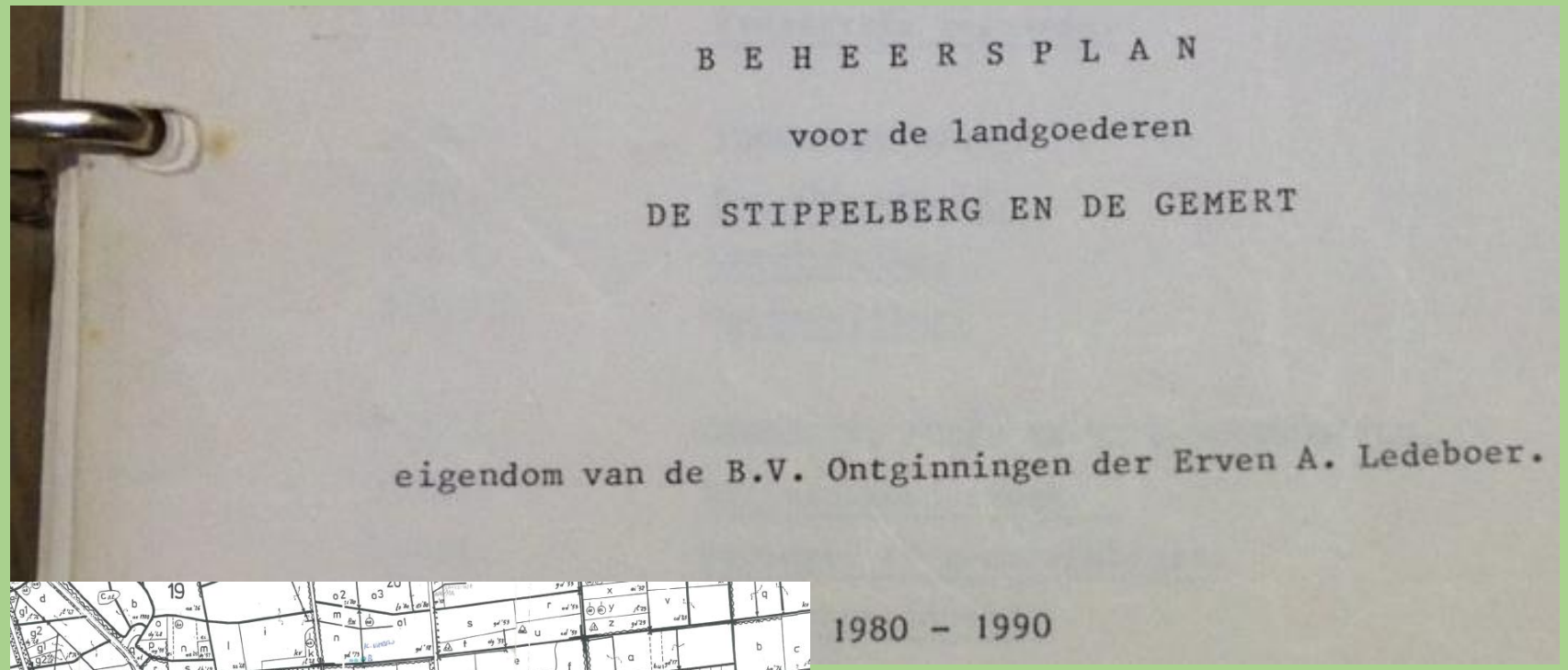

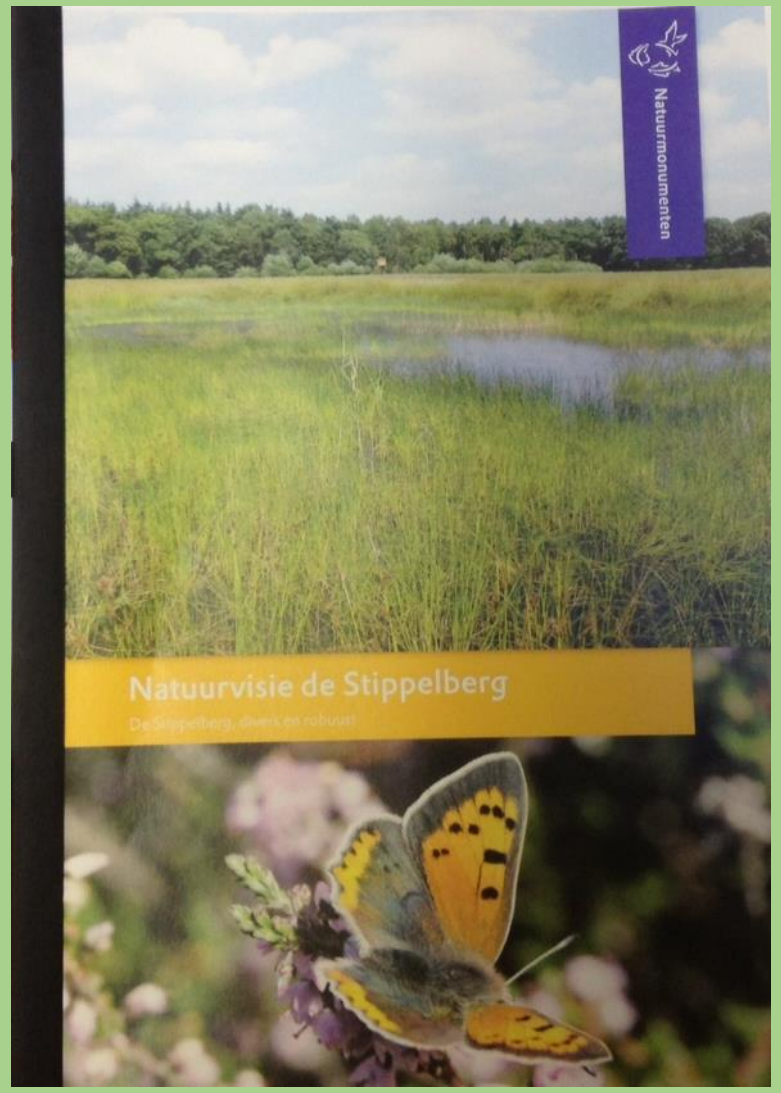

Natuurmonumenten

Van bosbouwkundig beheerplan naar een natuurvisie

Natuurbegraven Nederland

Natuurmonumenten

Visie en doel op kaart

Natuurbegraven Nederland

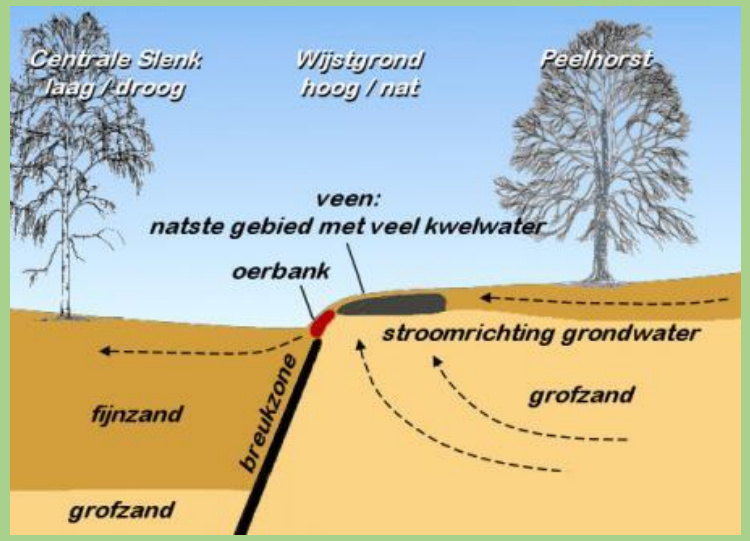

Natuurmonumenten

Complex watersysteem; Milheezerbreuklijn zorgt voor twee ‘gezichten’. Nat hoog gebied en een laag droog gebied

Natuurbegraven Nederland

Natuurmonumenten

Voorheen ontwateren t.b.v houtproductie en momenteel vernatten t.b.v natuurwaarden en biodiversiteit en helpt tegen alg. verdroging

Natuurbegraven Nederland

Natuurmonumenten

Algemeen bosbeeld t/m jaren ‘90

Natuurbegraven Nederland

Natuurmonumenten

Het bosbeeld nu na 30 jaar beheer NM
(focus op natuuraarde en minder houtproductie)

Natuurbegraven Nederland

Natuurmonumenten

In bos meer ruimte voor dood hout.
Geeft meer leven voor diverse soortgroepen

Natuurbegraven Nederland

Natuurmonumenten

Deze soorten profiteren er o.a. van

Natuurbegraven Nederland

Natuurmonumenten

Bosbeheer met vrijstellen markante toekomstbomen en dunnen i.v.m. structuurvariatie en dus biodiversiteit

Natuurbegraven Nederland

Natuurmonumenten

Bosbeheer; open plekken die zonder beheer of aanplant weer snel dichtgroeien met vnl. naaldbomen

Natuurbegraven Nederland

Natuurmonumenten

Bosbeheer; meer licht en warmte dus meer mogelijkheden voor andere boom-, struik- en diersoorten

Natuurbegraven Nederland

Natuurmonumenten

Bosrand- en bermbeheer langs wegen en lanen zorgt voor ‘interne’ verbindingen

Natuurbegraven Nederland

Natuurmonumenten

Stuifduin zichtbaar en beleefbaar i.c.m. heidevegetatie
Leefgebied en verbindingsroute voor vele soorten

Natuurbegraven Nederland

Natuurmonumenten

Heidebeheer; kleinschalig plaggen, maaien, chopperen, kleine heideveldjes vergroten en met elkaar verbinden

Natuurbegraven Nederland

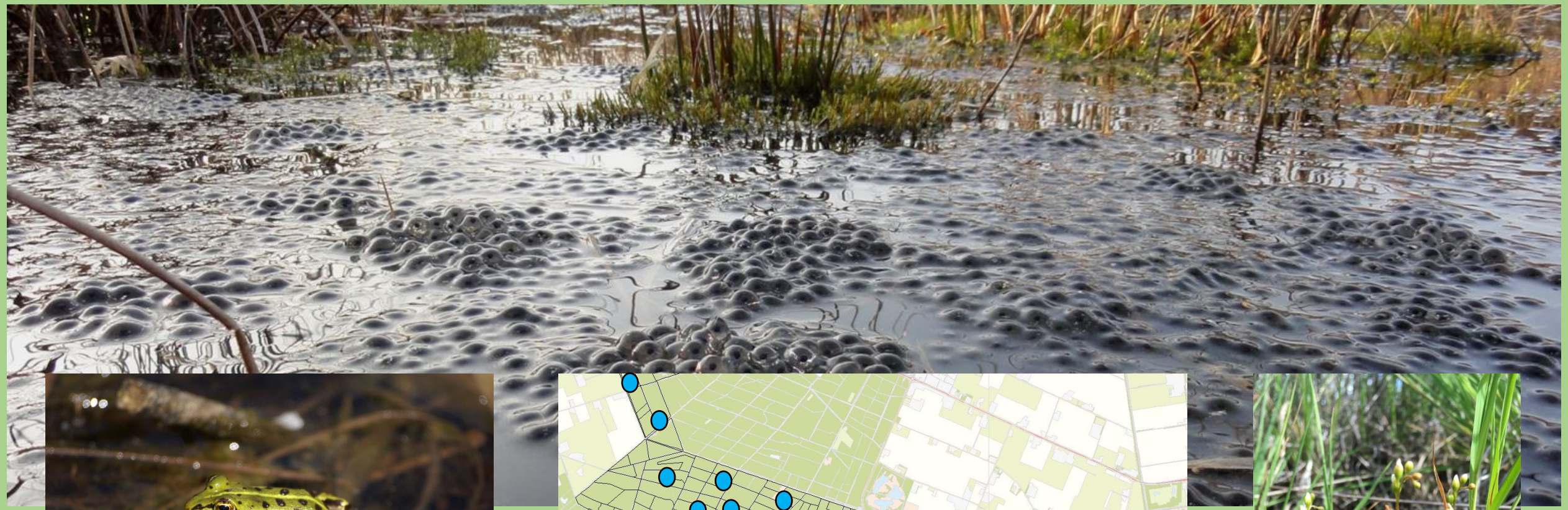

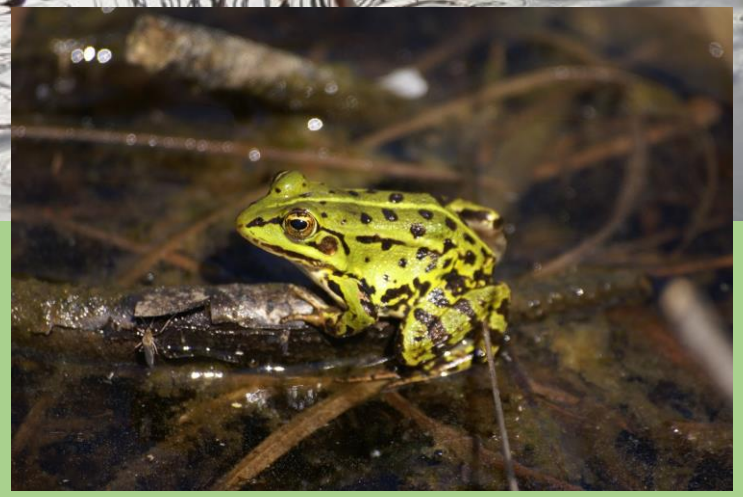

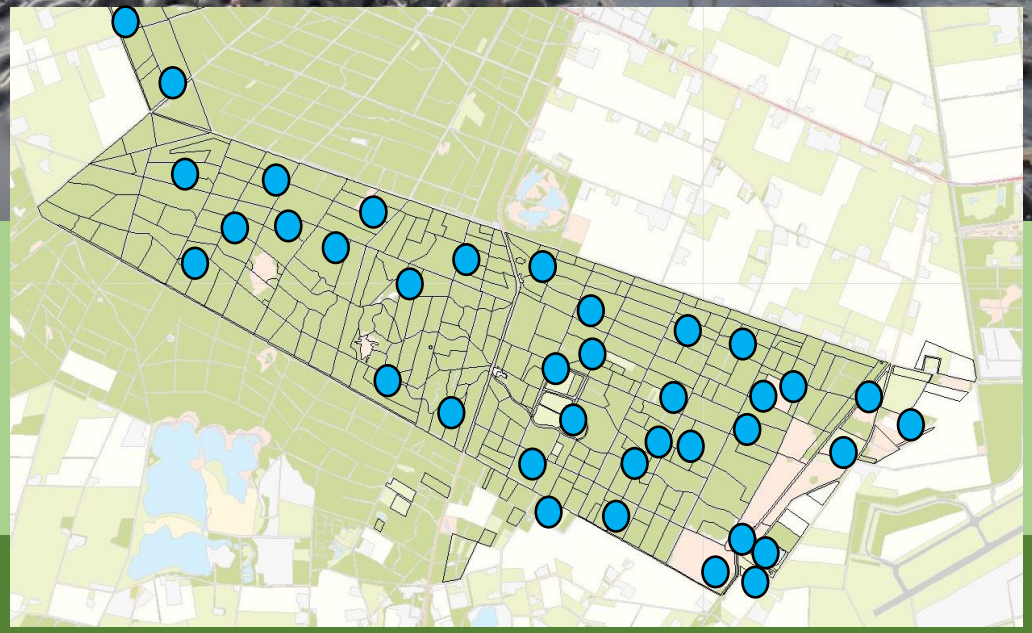

Natuurmonumenten

Van 3 vijvers naar 48 amfibieënpoelen en vennen

Natuurbegraven Nederland

Natuurmonumenten

Netwerk van poelen en vennen
Diversiteit in omvang, diepte, zuurgraad etc.

Natuurbegraven Nederland

Natuurmonumenten

Hout uit eigen bos voor diverse doeleinden. Duurzaam

Natuurbegraven Nederland

Natuurmonumenten

Stippelberg heeft 3 wandelroutes, en is onderdeel van 2 ruiter- en 1 MTB-route. Mooie plekken om even langer te genieten

Natuurbegraven Nederland

Natuurmonumenten

Natuurlijke fauna en kruidenrijke akkers en graslanden

Natuurbegraven Nederland

Natuurmonumenten

Jaarlijkse monitoring van diverse dier- en plantensoorten alsmede bosstructuur en vegetaties

Natuurbegraven Nederland

Natuurmonumenten

Natuurbegraven Nederland

Natuurmonumenten

Natuurbegraven Nederland

Natuurmonumenten

Natuurbegraven Nederland

Natuurmonumenten

Extra handen maken licht werk !

Natuurbegraven Nederland

Natuurmonumenten

Met dank aan onze leden en vrijwilligers !

Natuurbegraven Nederland

Natuurmonumenten

Ruimtelijke natuurvisie en ambitie

Natuurbegraven Nederland

Waarom deze locatie?

- ontsluiting/p-plaats
- bestaande faciliteiten
- hydrologische omstandigheden
- onderliggende onderzoeken

Beantwoording vragen

Vragen stellen en opmerkingen maken kan via de chat. We proberen deze zo goed mogelijk te beantwoorden.

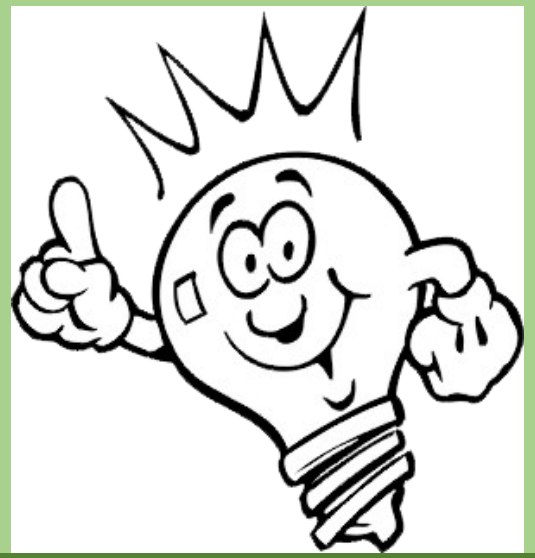

Natuurmonumenten

Natuurbegraven Nederland

Natuurmonumenten

Natuurbegraven Nederland

Natuurbegraven is een persoonlijke en eigentijdse wijze van begraven in de schoonheid van de natuur die voor iedereen mogelijk is.

Natuur

Natuurgebied met tijdelijke mogelijkheid voor natuurbegraven.

Inrichting en beheer natuur vanuit visie en natuurdoelen Natuurmonumenten

Ecologisch werkprotocol natuurbegraven.

Met de keuze voor eeuwige rust in de natuur draagt men altijd bij aan beheer en behoud.

Blijft natuurgebied, beheer is verzekerd.

Ambitie voor realisatie extra natuur en kwaliteitsimpuls natuur.

Natuurmonumenten

Natuurbegraven Nederland

Natuurbegraven

- Voor altijd de mooiste plek
- Mens centraal, natuur voorop
- Verbonden met je natuur
- Persoonlijk afscheid nemen

Natuurmonumenten

Natuurbegraven Nederland

Persoonlijk

Plek die bij iemand past.

Die ontzorgt, want mensen kunnen bij leven een plek regelen.

Eeuwigdurende grafrust die notarieel is vastgelegd.

Tijd en ruimte voor afscheid, geheel naar eigen wens, los van religie, cultuur of levensbeschouwing.

In de natuur vrij toegankelijk tussen zonsopgang en zonsondergang.

Natuurmonumenten

Natuurbegraven Nederland

Natuurmonumenten

Natuurbegraven Nederland

- Heidepol
- Mookerheide
- Maashorst
- Huis ter Heide
- Schoorsveld

Natuurmonumenten

Natuurbegraven Nederland

Mens centraal, Natuur voorop

Natuurmonumenten

Natuurbegraven Nederland

Natuurmonumenten

Natuurbegraven
Nederland

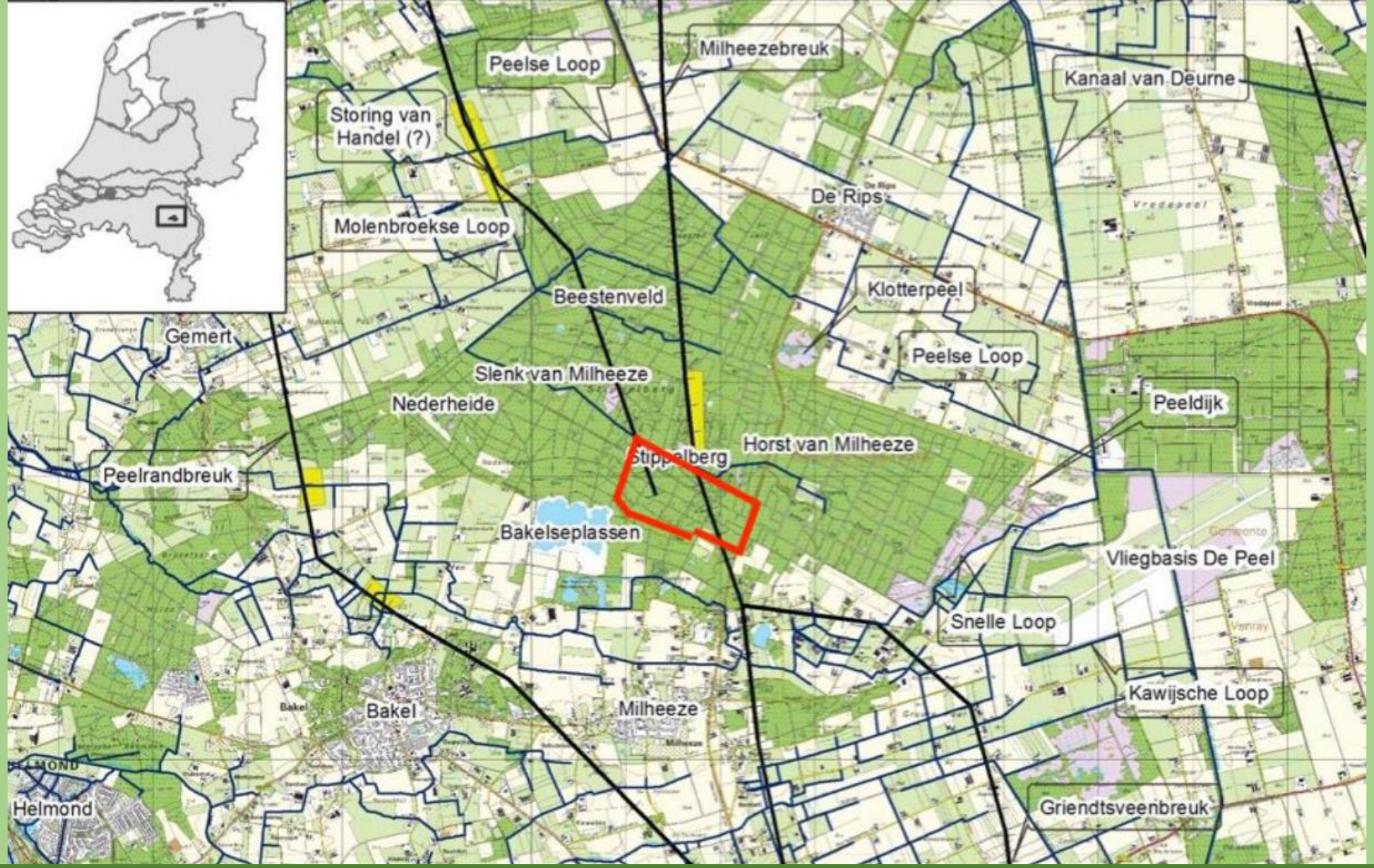

Natuurmonumenten

Natuurbegraven Nederland

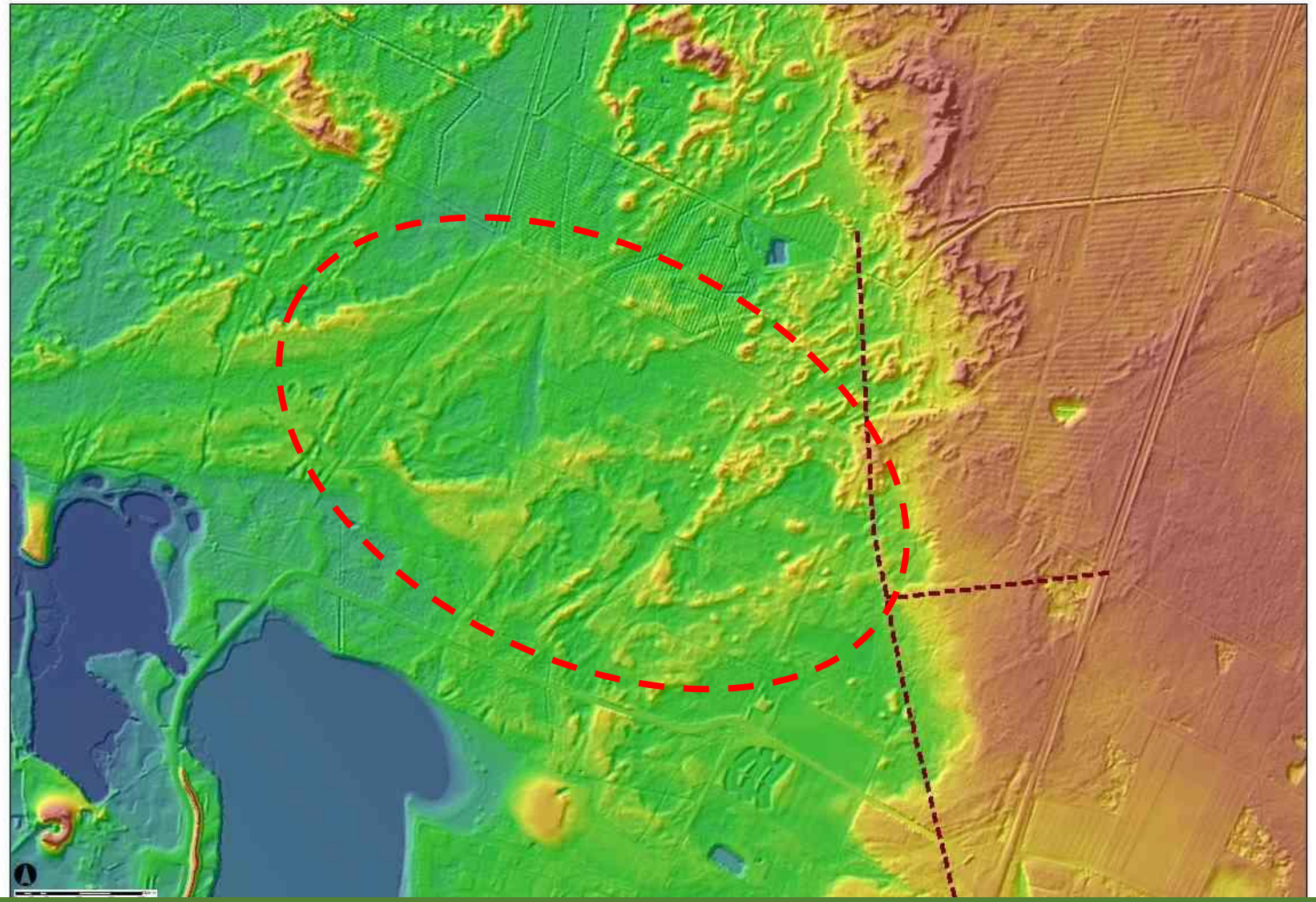

Natuurmonumenten

Natuurbegraven Nederland

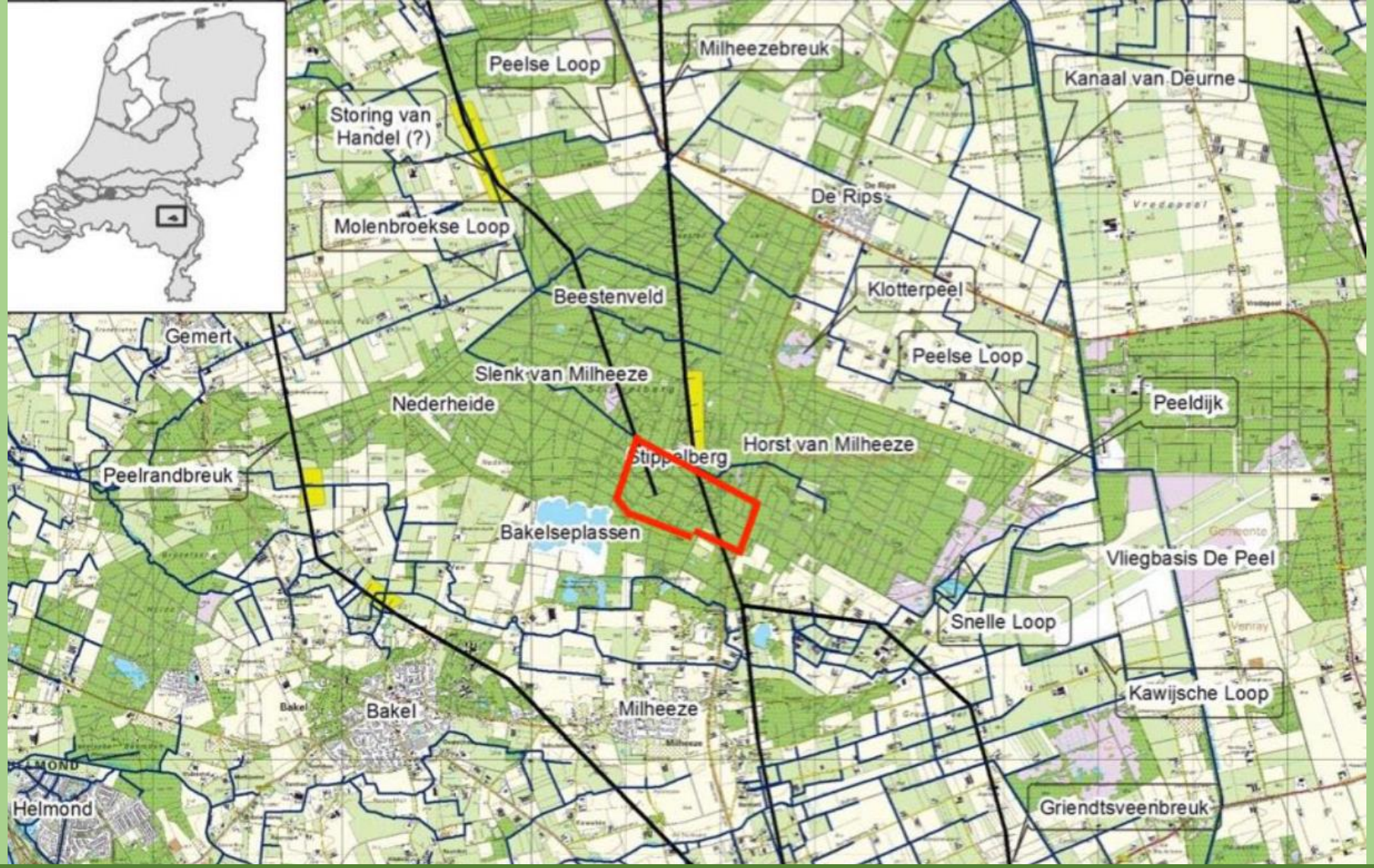

Natuurmonumenten

Natuurbegraven Nederland

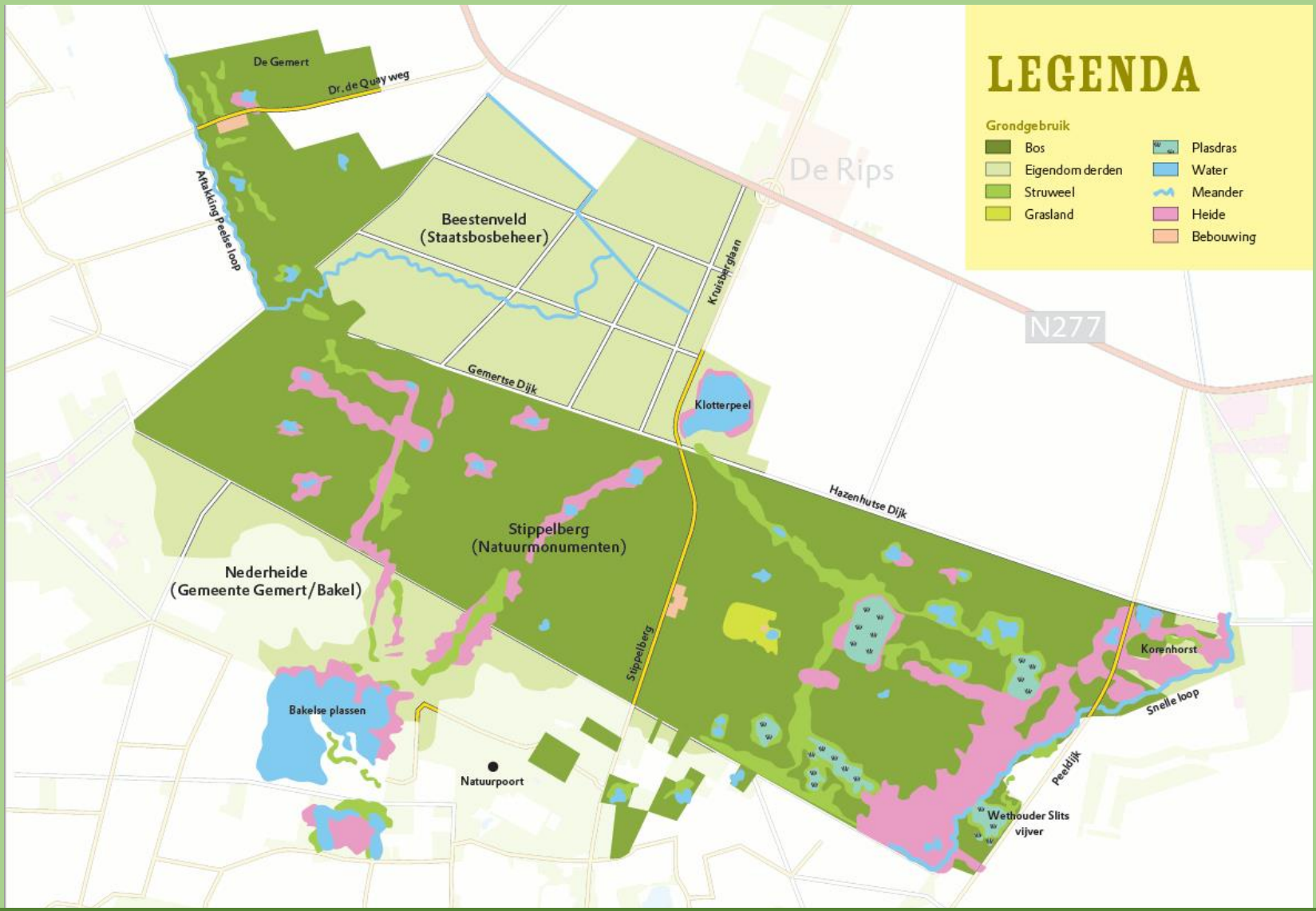

Natuurmonumenten

Natuurbegraven Nederland

Studies en documentatie die we gebruiken om tot een Ontwerp te komen.

- LESA; Landschaps Ecologische Syteem Analyse
- Natuurvisie
- Bestaande beheerplannen.
- Ambitie van natuurbeheerders provincie en gemeente.
- Cultuurhistorisch onderzoek.
- Aardkundige waarden, breuken onderzoek.
- Geohydrologische onderzoeken
- Natuurtoets

Natuurmonumenten

Natuurbegraven Nederland

Natuurmonumenten

Natuurbegraven Nederland

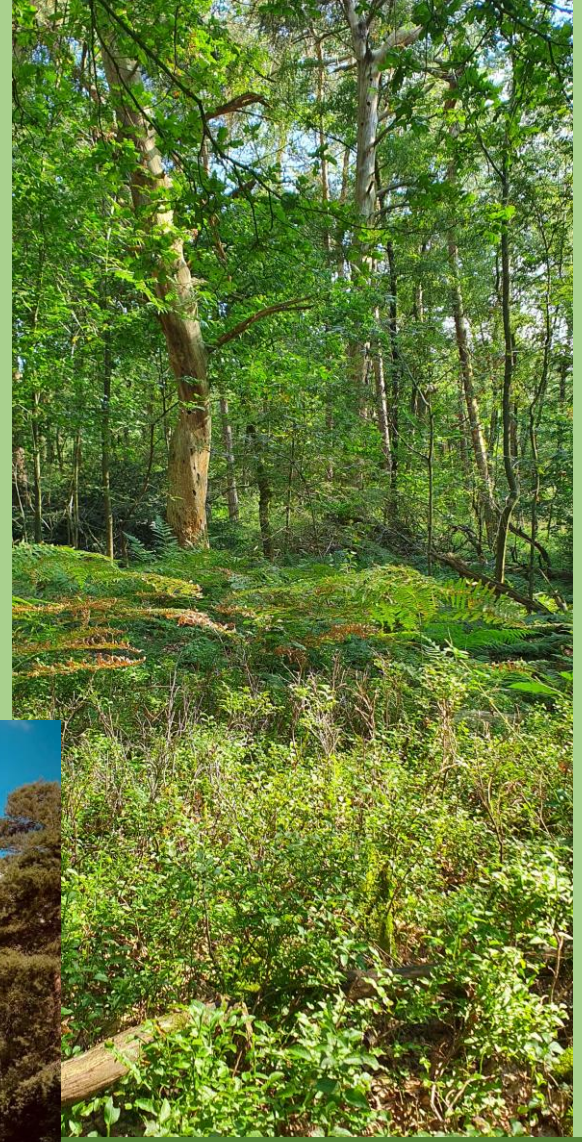

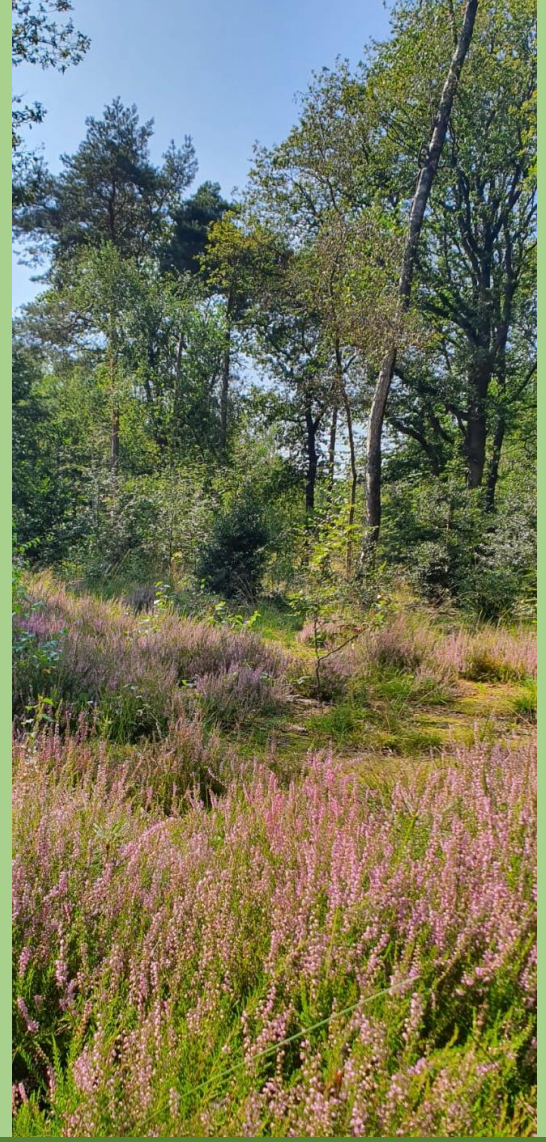

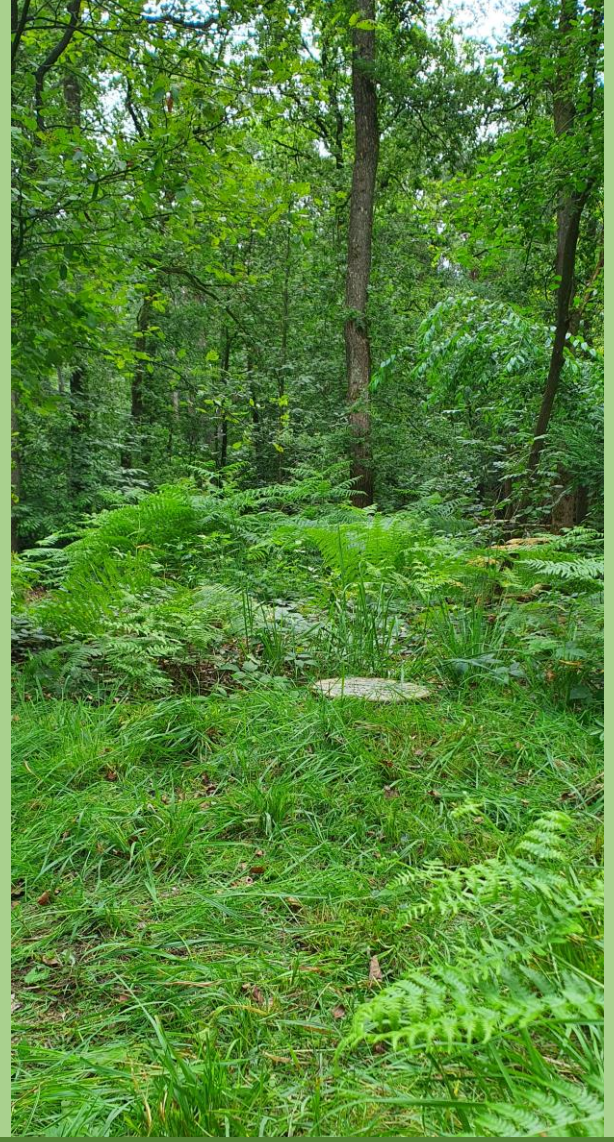

Natuurmonumenten

Natuurbegraven Nederland

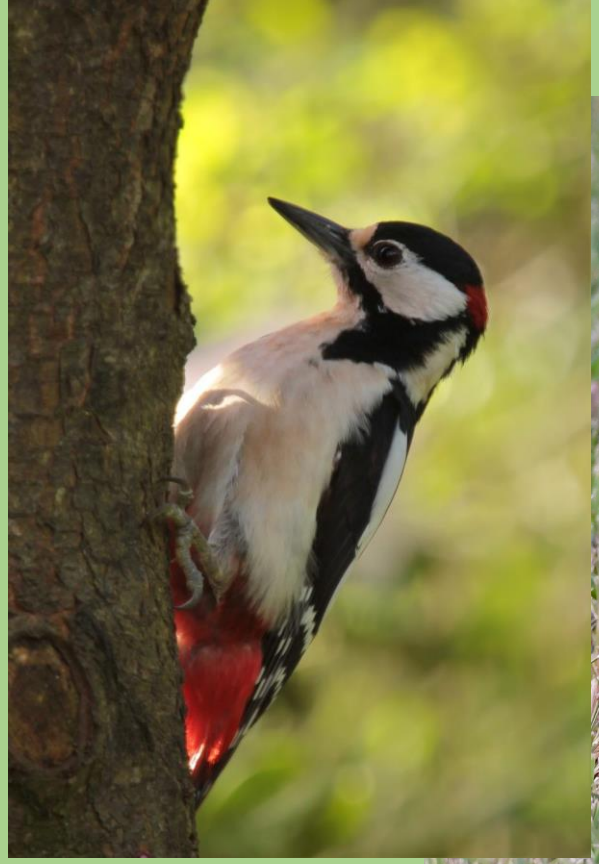

Natuurmonumenten

Natuurbegraven Nederland

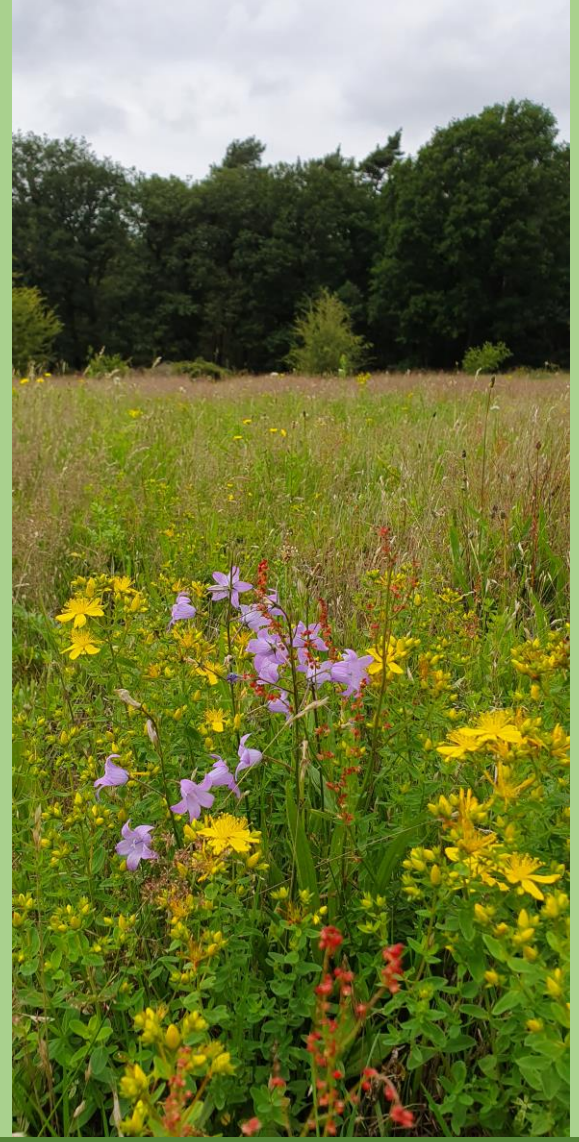
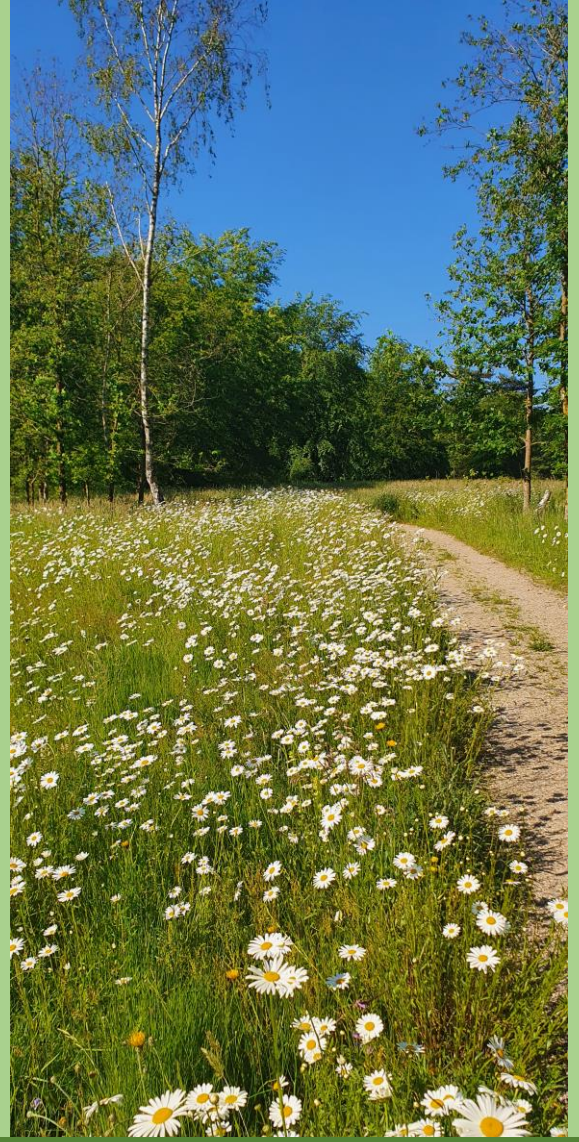
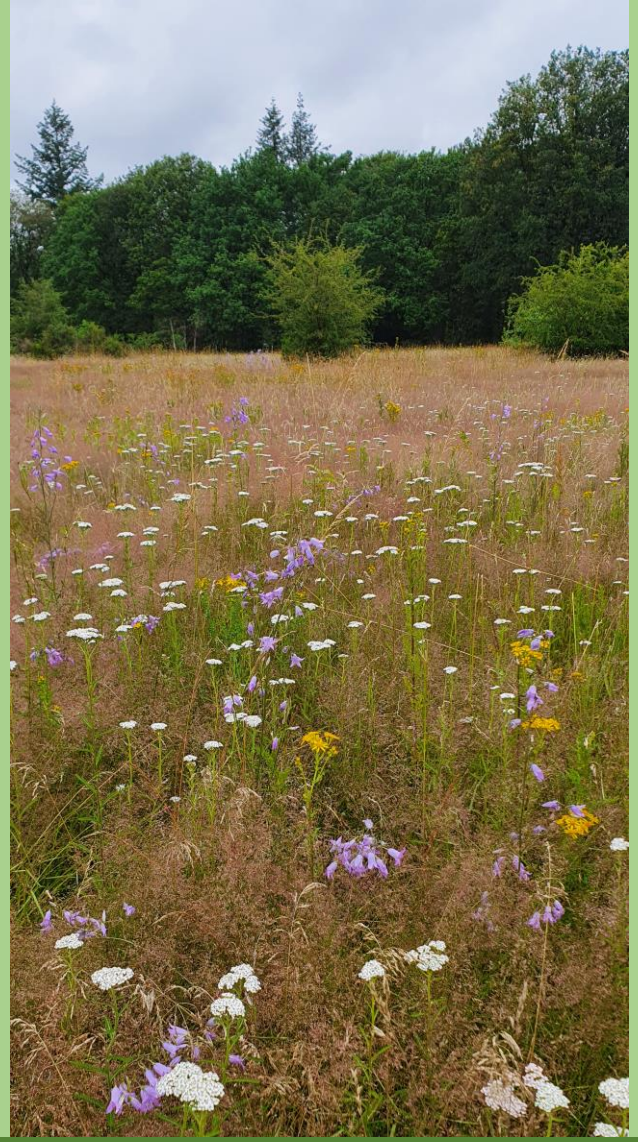
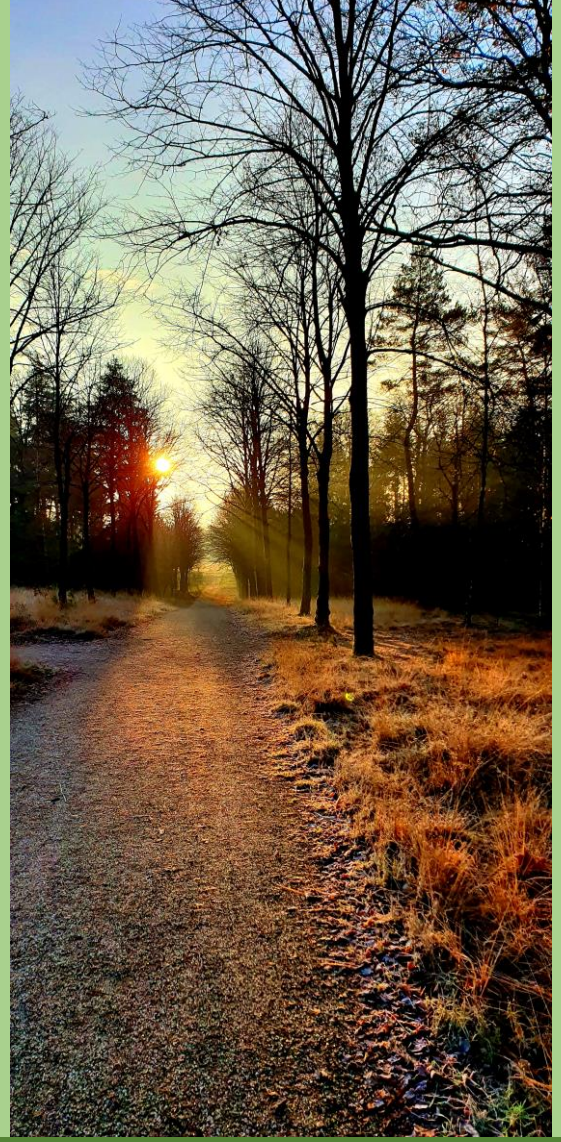

Natuurmonumenten

Natuurbegraven Nederland

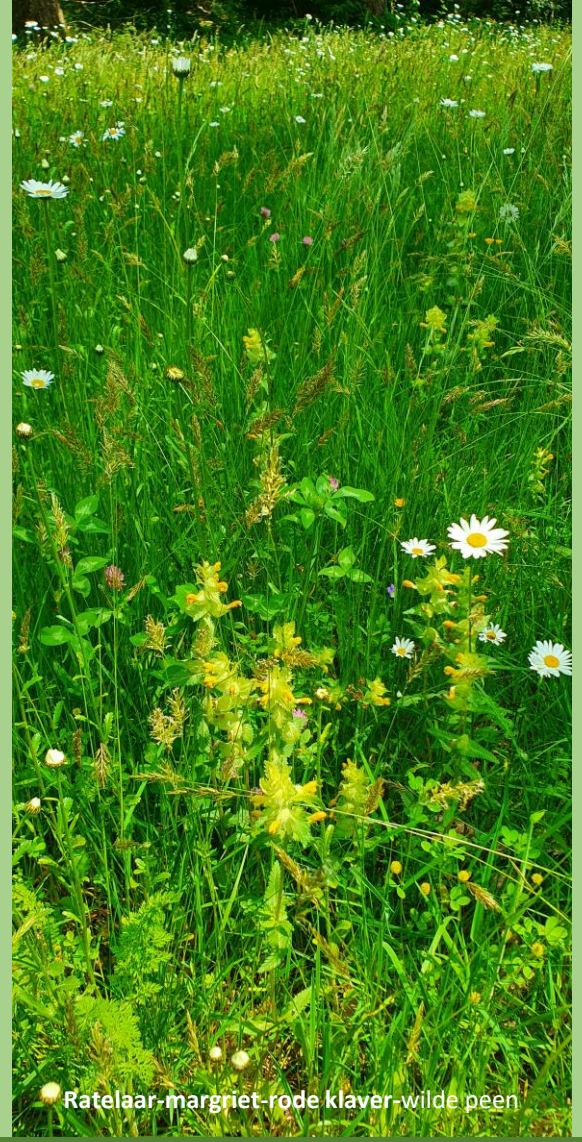

Ratelaar-margriet-rode klaver-wilde peen

Oranje havikskruid

Walstroleeuwebekje

Ruigklokje

Natuurmonumenten

Natuurbegraven Nederland

Lindepijlstaart

Kleine parelmoervlinder

Sikkelsprinkhaan

Bruin blauwtje

Tuinfluiter

Gouden tor

Boomleeuwerik

Tapuit

Natuurmonumenten

Natuurbegraven Nederland

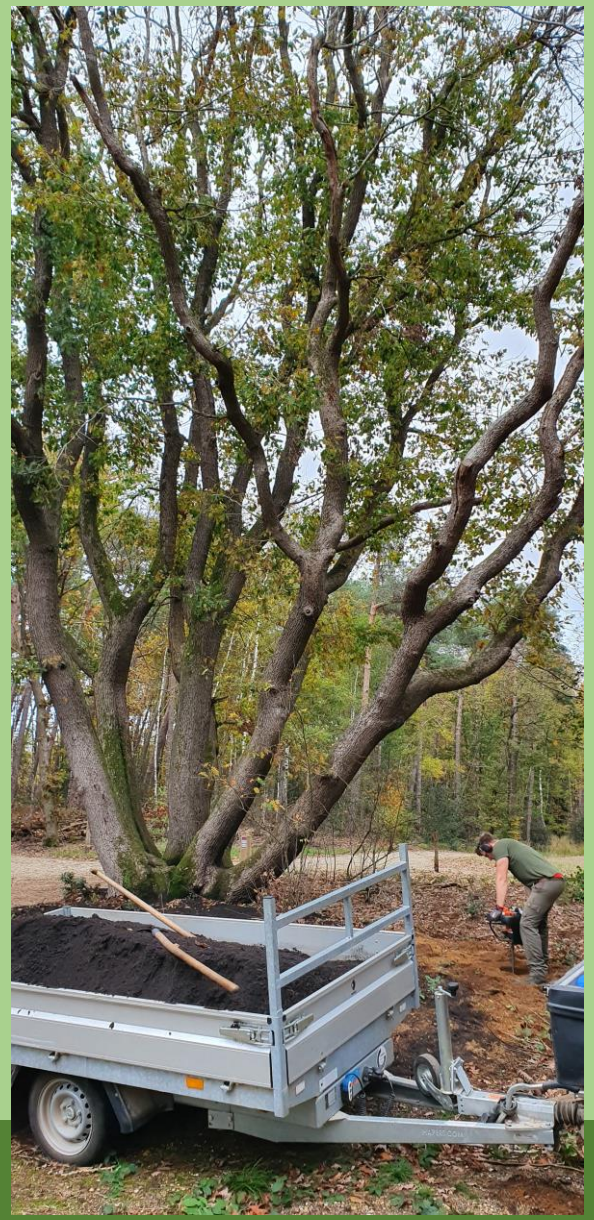

Natuurmonumenten

Natuurbegraven Nederland

Natuurmonumenten

Natuurbegraven Nederland

Beantwoording vragen

Vragen stellen en opmerkingen maken kan via de chat. We proberen deze zo goed mogelijk te beantwoorden.

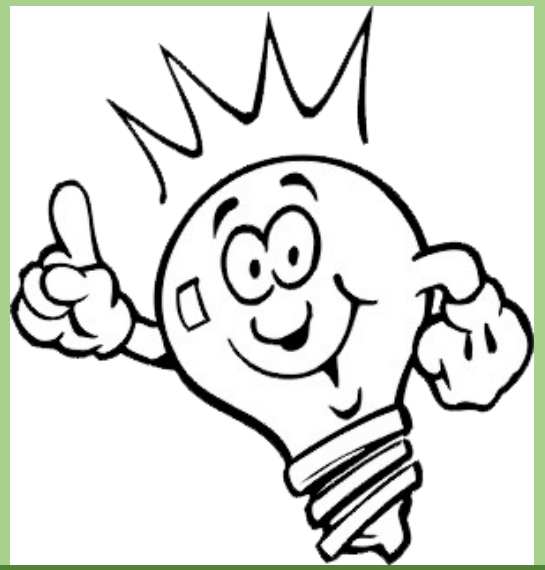

Natuurmonumenten

Natuurbegraven Nederland

Proces

2022
Ambtelijke beoordeling planvoornemen
Bestemmingsplan start formele procedure wijzing bestemmingsplan.
Opstellen concept-ontwerpbestemmingsplan (incl. haalbaarheidsonderzoeken).
Vooroverleg (met o.a. provincie en waterschap).
Terinzagelegging ontwerpbestemmingsplan.
Behandeling eventuele zienswijzen.
Vaststelling bestemmingsplan door de gemeenteraad.

Natuurmonumenten

Natuurbegraven Nederland

Beantwoording vragen

Vragen stellen en opmerkingen maken kan via de chat. We proberen deze zo goed mogelijk te beantwoorden.

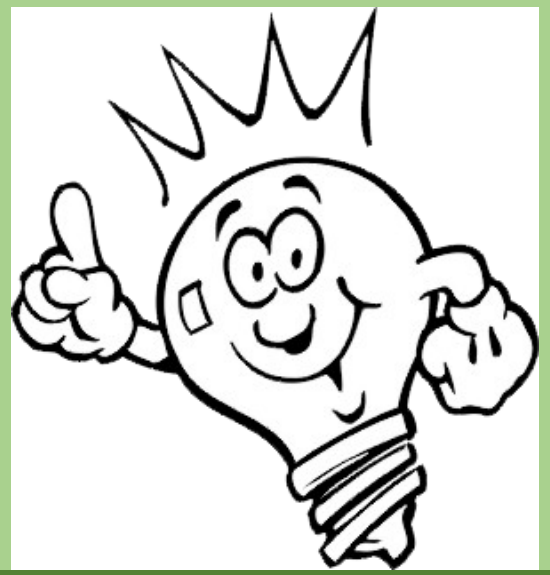

Natuurmonumenten

Natuurbegraven Nederland

Beantwoording vragen

Heeft u nog een nabrander? U kunt vragen en/of opmerkingen doorsturen naar:

Natuurbegraven Nederland:
info@natuurbegraafplaatsnederheide.nl

Natuurmonumenten
stippelberg@natuurmonumenten.nl

Natuurmonumenten

Natuurbegraven Nederland

Uitnodiging bezoek natuurbegraafplaats

Uitnodiging voor een excursie naar Natuurbegraafplaats Mookerheide op 22 januari om 10.00u (op eigen vervoer). Aanmelden via de chat of via email stippelberg@natuurmonumenten.nl

Natuurmonumenten

Natuurbegraven Nederland

Bedankt voor uw aandacht!

Natuurmonumenten

Natuurbegraven Nederland