Karmen Pedaru

NEW YORK

Height

5'10.5" / 178CM

Bust

32" / 81CM

Waist

24" / 60CM

Hips

34" / 88 CM

Shoe

10 US / 7UK / 40.5 EU

Hair

LIGHT BROWN

Eyes

GREEN

NEXT

NEXT

Karmen Pedaru HEIGHT: 5'10.5" / 178CM BUST: 32" / 81CM WAIST: 24" / 60CM HIPS: 34" / 88 CM SHOE: 10 US / 7UK / 40.5 EU HAIR: LIGHT BROWN EYES: GREEN

NEXT

Karmen Pedaru HEIGHT: 5'10.5" / 178CM BUST: 32" / 81CM WAIST: 24" / 60CM HIPS: 34" / 88 CM SHOE: 10 US / 7UK / 40.5 EU HAIR: LIGHT BROWN EYES: GREEN

NEXT

Karmen Pedaru HEIGHT: 5'10.5" / 178CM BUST: 32" / 81CM WAIST: 24" / 60CM HIPS: 34" / 88 CM SHOE: 10 US / 7UK / 40.5 EU HAIR: LIGHT BROWN EYES: GREEN

NEXT

Karmen Pedaru HEIGHT: 5'10.5" / 178CM BUST: 32" / 81CM WAIST: 24" / 60CM HIPS: 34" / 88 CM SHOE: 10 US / 7UK / 40.5 EU HAIR: LIGHT BROWN EYES: GREEN

Robe crayon en sequins et soutien-gorge en soie, *sequined dress, silk bra,* **N°21**. Créole en or blanc et saphirs, *white gold and sapphire earring,* **WHITE BIRD**.

Mise en beauté **DIOR** avec le fond de teint Diorskin Nude teinte Beige, le fard à paupières DiorShow Mono teinte 550 Gallery, le mascara Iconic Overcurl teinte Noir, le baume à lèvres Dior Lip Glow teinte 101 Matte Pink.

NEXT

Karmen Pedaru HEIGHT: 5'10.5" / 178CM BUST: 32" / 81CM WAIST: 24" / 60CM HIPS: 34" / 88 CM SHOE: 10 US / 7UK / 40.5 EU HAIR: LIGHT BROWN EYES: GREEN

Coat, leggings, shoes BALENCIAGA
Serpenti Seduttori earrings in 18K pink gold
with four pear malachites and round mounted paré setting
MVSA ring in pink gold with malachite
MVSA ring in pink gold with mother of pearl, all BULGARI

Coat, trousers, boots LOUIS VUITTON

NEXT

Karmen Pedaru HEIGHT: 5'10.5" / 178CM BUST: 32" / 81CM WAIST: 24" / 60CM HIPS: 34" / 88 CM SHOE: 10 US / 7UK / 40.5 EU HAIR: LIGHT BROWN EYES: GREEN

Вечерний сеанс

Полупрозрачные платья, глубокие вырезы, мех, крупные украшения – сексуальность супер-моделей восьмидесятых вернулась.

Фото: **Claudia Knoepfel & Stefan Indlekofer**
Стиль: **Véronique Didry**

ПАЛЬТО ИЗ МЕХА АЛЬПАКА, **CALVIN KLEIN COLLECTION**; ШЕЛКОВОЕ БОДИ, **AZZEDINE ALAÏA**; ЗАМШЕВЫЕ ТУФЛИ, **CHRISTIAN LOUBOUTIN**; МЕТАЛЛИЧЕСКИЙ ПОЯС, НАДЕТЫЙ КАК КОЛЬЕ, **GIUSEPPE ZANOTTI DESIGN**.

#LOVEFMD

NEXT

Karmen Pedaru HEIGHT: 5'10.5" / 178CM BUST: 32" / 81CM WAIST: 24" / 60CM HIPS: 34" / 88 CM SHOE: 10 US / 7UK / 40.5 EU HAIR: LIGHT BROWN EYES: GREEN

NEXT

Karmen Pedaru HEIGHT: 5'10.5" / 178CM BUST: 32" / 81CM WAIST: 24" / 60CM HIPS: 34" / 88 CM SHOE: 10 US / 7UK / 40.5 EU HAIR: LIGHT BROWN EYES: GREEN

NEXT

Karmen Pedaru HEIGHT: 5'10.5" / 178CM BUST: 32" / 81CM WAIST: 24" / 60CM HIPS: 34" / 88 CM SHOE: 10 US / 7UK / 40.5 EU HAIR: LIGHT BROWN EYES: GREEN

Intensa mirada
Para dar frescura a unos ojos ahumados, elige un labial ligero y una manicura vibrante, como el labial Lip Luster Spoon (24 €) y el esmalte en tono Sexy Sensation (19,50 €), ambos de Michael Kors.

Karmen, con estola de pelo, de Michael Kors Collection (5.485 €); y collar de eslabones (203 €), brazalete abierto de oro (129 €); y pulsera de eslabones (119 €), todo de

A flor de piel
Brilla bajo el sol de la tarde con el sutil toque de las partículas doradas de Liquid Shimmer Dry Oil Spray (19,50 €), de Michael Kors.

Karmen, con estola de pelo, de Michael Kors Collection (3.185 €); traje de baño de neopreno, de Oysho (49,99 €); sujetador de encaje, de Guess Underwear (47 €); pendientes (129 €), y pulsera (229 €), ambos de Michael Kors.

NEXT

Karmen Pedaru

HEIGHT: 5'10.5" / 178CM BUST: 32" / 81CM WAIST: 24" / 60CM HIPS: 34" / 88 CM SHOE: 10 US / 7UK / 40.5 EU HAIR: LIGHT BROWN EYES: GREEN

Un toque 'glam'
La naturalidad no está reñida con la sensualidad. Basta un toque de polvos bronceadores Sexy Flush (39 €) para enfatizar los rasgos y potenciar el atractivo de los labios con el brillo Lip Luster Sporty Muse (24 €). Carga las tintas en las uñas con el tono Glam Dam, todo de Michael Kors.

Karmen, con abrigo de *tweed*, de Chanel (6.410 €; sujetador de Intimissimi (ver precio); y pendientes de Michael Kors (129 €).

Envuelta en oro
Conservar el tono dorado del verano es todo un *must* para lucir radiante todo el año. ¿El mejor aliado? Un autobronceador como Liquid Self Tanner (34,50 €). Y para asegurarse un plus de elegancia, nada como unos labios rojos, con el tono *lip lacquer sexy* (27 €). Ambos de Michael Kors.

Karmen Pedaru lleva vestido de Michael Kors Collection (1.500 €; pendientes de oro en forma de disco (129 €, y pulsera de eslabones de oro (195 €, ambos de Michael Kors.

NEXT

Karmen Pedaru HEIGHT: 5'10.5" / 178CM BUST: 32" / 81CM WAIST: 24" / 60CM HIPS: 34" / 88 CM SHOE: 10 US / 7UK / 40.5 EU HAIR: LIGHT BROWN EYES: GREEN

NEXT

Karmen Pedaru HEIGHT: 5'10.5" / 178CM BUST: 32" / 81CM WAIST: 24" / 60CM HIPS: 34" / 88 CM SHOE: 10 US / 7UK / 40.5 EU HAIR: LIGHT BROWN EYES: GREEN

previous page: dress **Alberta Ferretti**, shoes (worn throughout) **Nicholas Kirkwood for Thomas Tait**
opposite page: top **Chanel** shorts **Coach**, in this page: skirt **Fendi**

in this page: top **Gucci**, opposite page: dress **Christian Dior**

NEXT

Karmen Pedaru HEIGHT: 5'10.5" / 178CM BUST: 32" / 81CM WAIST: 24" / 60CM HIPS: 34" / 88 CM SHOE: 10 US / 7UK / 40.5 EU HAIR: LIGHT BROWN EYES: GREEN

GUCCI

La búsqueda de individualidad por la vía de lo ecléctico se intensifica en la casa italiana, que comanda Alessandro Michele desde enero de 2015. Los siglos XVI y XX se entrelazan en sus piezas con la misma soltura que el grafiti y las bellas artes.

Vestido de piel impresa con pechera de flecos de ropa tachonado de piedras y adornada con perlas y turquesas sobre capas de tul de GUCCI.

ISABEL MARANT

Los clubes punk de París que la creadora francesa frecuentaba en su adolescencia son el punto de partida de una propuesta que ancla la tendencia ochentera de este otoño/invierno con estampados animales y hombreras puntiagudas.

Camisa de georgette de seda con flores de lamé y falda con estampado de cebra en rojo y negro de ISABEL MARANT.

NEXT

Karmen Pedaru HEIGHT: 5'10.5" / 178CM BUST: 32" / 81CM WAIST: 24" / 60CM HIPS: 34" / 88 CM SHOE: 10 US / 7UK / 40.5 EU HAIR: LIGHT BROWN EYES: GREEN

NEXT

Karmen Pedaru HEIGHT: 5'10.5" / 178CM BUST: 32" / 81CM WAIST: 24" / 60CM HIPS: 34" / 88 CM SHOE: 10 US / 7UK / 40.5 EU HAIR: LIGHT BROWN EYES: GREEN

NEXT

Karmen Pedaru HEIGHT: 5'10.5" / 178CM BUST: 32" / 81CM WAIST: 24" / 60CM HIPS: 34" / 88 CM SHOE: 10 US / 7UK / 40.5 EU HAIR: LIGHT BROWN EYES: GREEN

NEXT

Karmen Pedaru HEIGHT: 5'10.5" / 178CM BUST: 32" / 81CM WAIST: 24" / 60CM HIPS: 34" / 88 CM SHOE: 10 US / 7UK / 40.5 EU HAIR: LIGHT BROWN EYES: GREEN

NEXT

Karmen Pedaru HEIGHT: 5'10.5" / 178CM BUST: 32" / 81CM WAIST: 24" / 60CM HIPS: 34" / 88 CM SHOE: 10 US / 7UK / 40.5 EU HAIR: LIGHT BROWN EYES: GREEN

NEXT

Karmen Pedaru HEIGHT: 5'10.5" / 178CM BUST: 32" / 81CM WAIST: 24" / 60CM HIPS: 34" / 88 CM SHOE: 10 US / 7UK / 40.5 EU HAIR: LIGHT BROWN EYES: GREEN

JACKET DIOR. UNDERWEAR VINTAGE CHANEL AT NEW YORK VINTAGE. BELT VINTAGE AT EARLY HALLOWEEN. TIGHTS FALKE.

TOP AND SKIRT MIU MIU.

NEXT

Karmen Pedaru HEIGHT: 5'10.5" / 178CM BUST: 32" / 81CM WAIST: 24" / 60CM HIPS: 34" / 88 CM SHOE: 10 US / 7UK / 40.5 EU HAIR: LIGHT BROWN EYES: GREEN

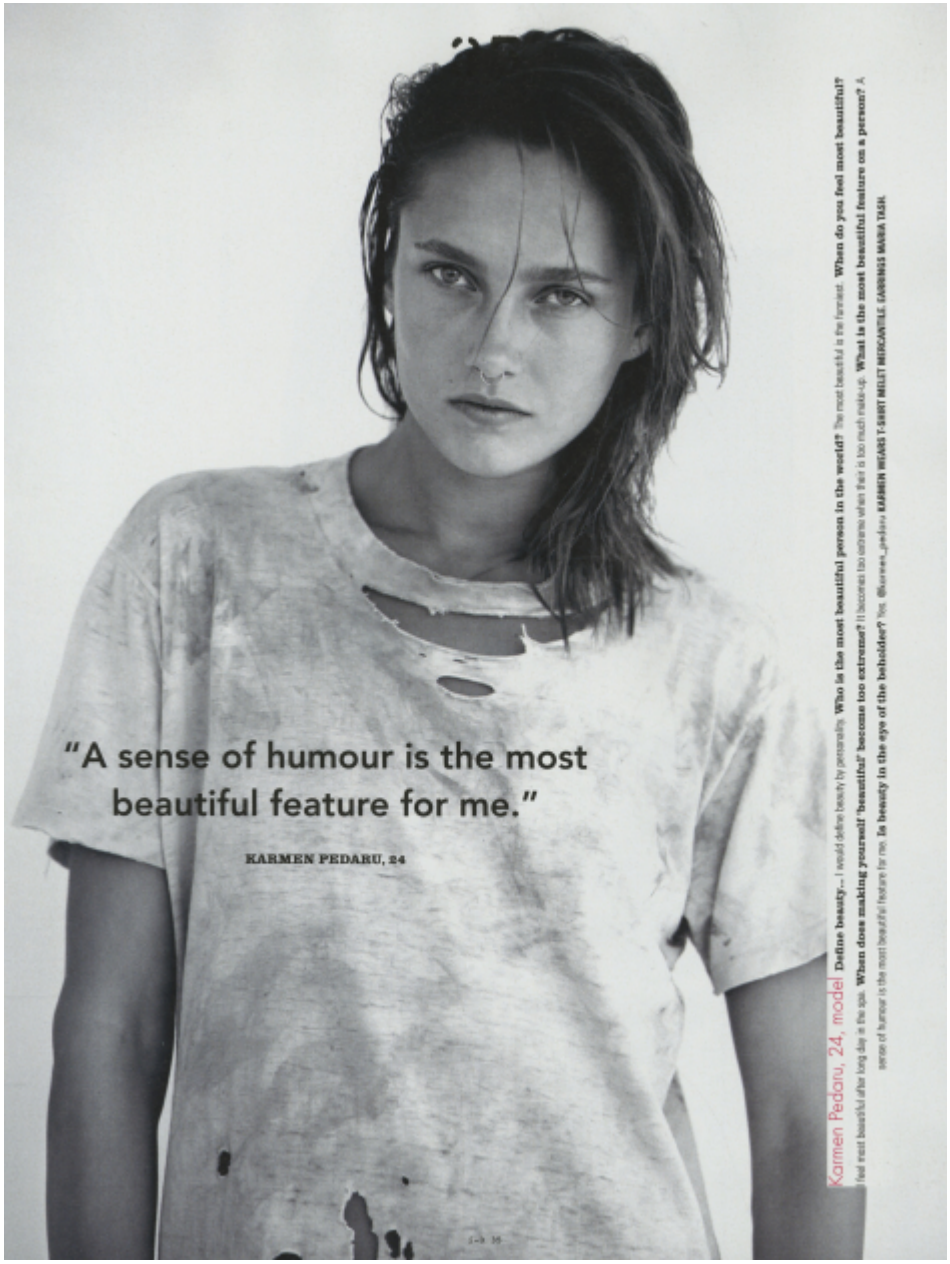

NEXT

Karmen Pedaru HEIGHT: 5'10.5" / 178CM BUST: 32" / 81CM WAIST: 24" / 60CM HIPS: 34" / 88 CM SHOE: 10 US / 7UK / 40.5 EU HAIR: LIGHT BROWN EYES: GREEN