

Boligpriser 2005

Februar 2005

Prisstatistikk for boliger omsatt
i OBOS-tilknyttede borettslag

- Prisutvikling
- Antall omsatte boliger

Februar 2005

I OBOS - tilknyttede borettslag finnes det nær 60 000 boliger. Alle er beliggende i Oslo og omegn. I år 2004 ble det omsatt 6.267 boliger i OBOS - tilknyttede borettslag.

PRISUTVIKLING

I Februar var den gjennomsnittlige kvadratmeterprisen for alle brukte OBOS-tilknyttede boliger 23.738,- kroner. Kvadratmeterprisen er 3,8 % høyere enn i januar og 10,7 % høyere enn i Februar 2004.

ANTALL OMSATTE BOLIGER

I Februar ble det foretatt 459 eierskifter tilknyttet OBOS mot 360 i januar og 456 boliger i Februar i fjor. I 2004 ble det omsatt 6.267 boliger, mot 6.596 i 2003.

Forklaring av OBOS' Pris og omsetningsstatistikk

OBOS' Pris og omsetningsstatistikk utarbeides månedlig. Nedenfor vil vi beskrive hvordan statistikken bør forstås, og hvordan de oppgitte tallene er beregnet.

Pris- og omsetningsstatistikken for OBOS - tilknyttede boliger er basert på registrerte overdragelser i de nær 60 000 boligene i OBOS - tilknyttede borettslag.

Selv om antallet omsetninger som danner grunnlag for prisstatisikkene er relativt stort, er det tilfeldig hvilke typer boliger som omsettes og hvor disse ligger. Man bør således legge vekt på den trend som fremkommer ved å betrakte prisutviklingen over tid, framfor prismetret i en bestemt måned.

Prisutvikling

Kvadratmeterprisen for OBOS-tilknyttede boliger er beregnet ved å vekte gjennomsnittlige kvadratmeterpriser i hver bydel i Oslo, samt områdene Lørenskog, Follo og Bærum Øst, med omsetningen i de enkelte områdene de foregående tre årene. Fra februar 2005 er det foretatt en endring i måten gjennomsnittlig kvadratmeterpris beregnes på. Dette medfører et potensielt brudd i statistikken, og prisene kan ikke direkte sammenlignes med historiske priser. For å kunne beregne årsveksten i år 2005, har vi beregnet boligprisene for år 2004 og januar 2005 på nytt med den nye beregningsmetoden. Boligprisene inkluderer eventuell fellesgjeld.

Antall omsatte boliger

Antallet boliger omsatt av OBOS-megleren tilsvarer alle eierskifter, dvs. alle ordinære salg i OBOS, salg via megler, private salg, tvangssalg, samt bytter og overføring av bolig som er registrert i perioden.

Vi mottar gjerne kommentarer og spørsmål til statistikken, samt navn på andre som er interessert i å motta denne. Spørsmål og henvendelser kan rettes til salgsdirektør Hildur Høiland, tlf.22 86 55 02 eller informasjonssjef Åge Pettersen, tlf. 22 86 57 80.

1. Gamle Oslo
2. Grünerløkka
3. Sagene
4. St. Hanshaugen
5. Frogner
6. Ullern
7. Vestre Aker
8. Nordre Aker
9. Bjerke
10. Grorud
11. Stovner
12. Alna
13. Østensjø
14. Nordstrand
15. Søndre Nordstrand
90. Lørenskog

OBOS - Bydelspriser februar 2005

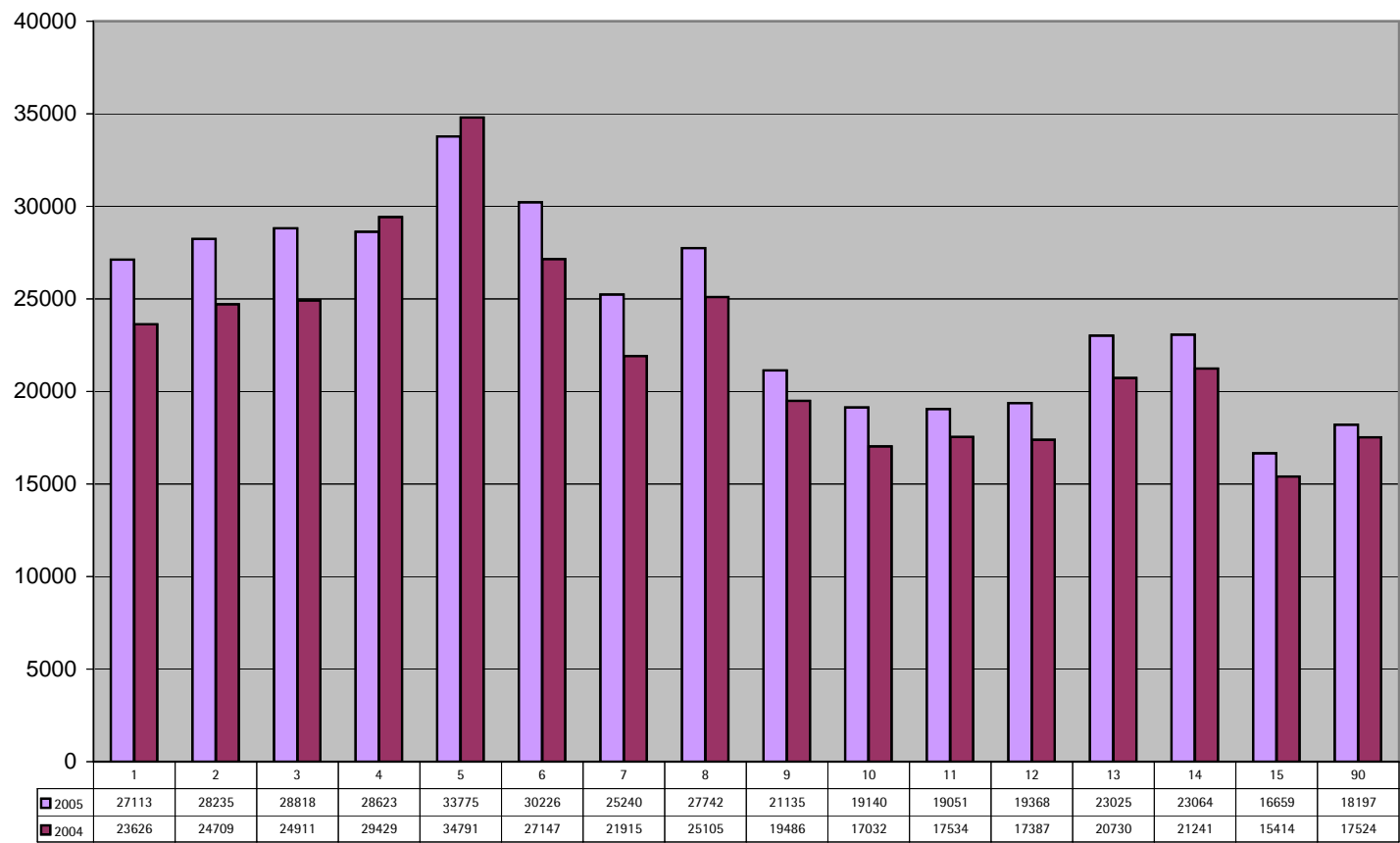

2005
2004

Gjennomsnittlig kvadratmeterpris inkl. fellesgjeld (siste 6 mnd)
SOB/LBS

OBOS - Kvadratmeterpriser februar 2003 - februar 2005

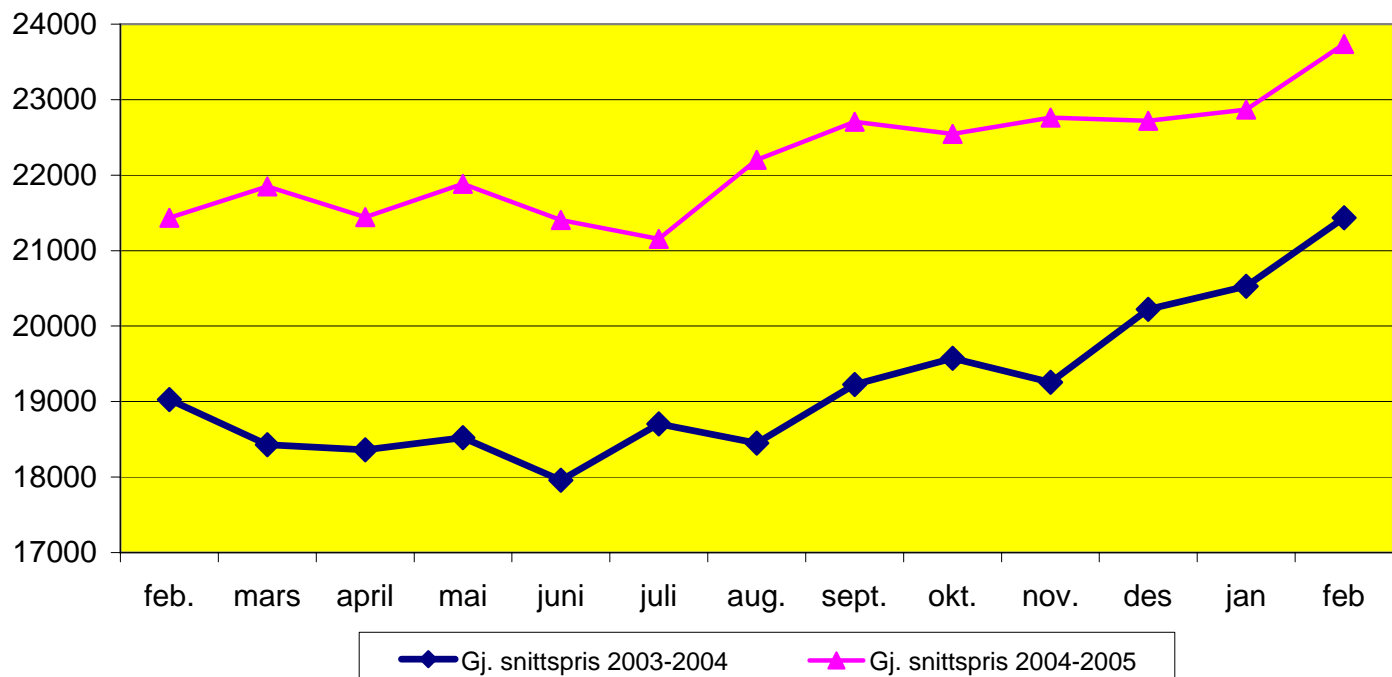

2003-2004	feb.	mars	april	mai	juni	juli	aug.	sept.	okt.	nov.	des	jan	feb
Gjennomsnittspris	19025	18428	18361	18522	17960	18704	18448	19225	19573	19257	20222	20527	21436
2004-2005	februar	mars	april	mai	juni	juli	aug.	sept.	okt.	nov.	des	jan	feb
Gjennomsnittspris	21436	21851	21442	21884	21404	21155	22204	22708	22546	22763	22719	22867	23738

Pris pr. kvadratmeter inkl. fellesgjeld. Fra februar 2005 er det foretatt en endring i måten gjennomsnittlig kvm. pris beregnes. Dette medfører et potensielt brudd i statistikken.



Prisutvikling leiligheter - Halvårlig 1985 - 2004

OBOS

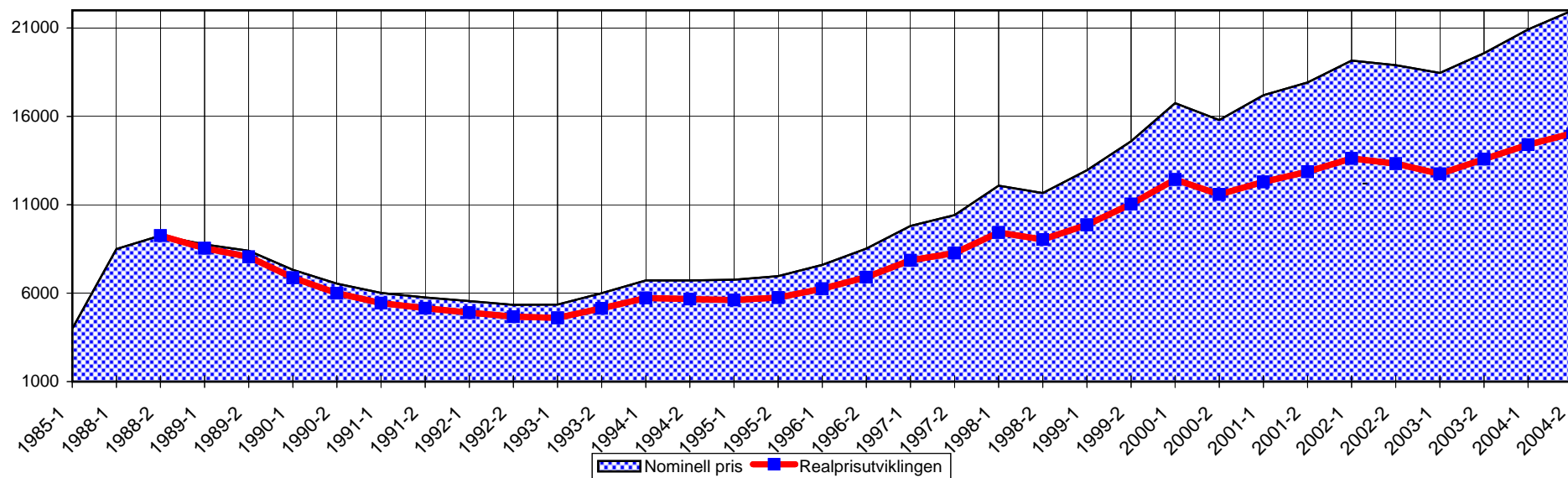

	1985-1	1988-2	1989-1	1989-2	1990-1	1990-2	1991-1	1991-2	1992-1	1992-2	1993-1	1993-2	1994-1	1994-2	1995-1
Nom. pris	3 990	9 254	8 760	8 397	7 323	6 542	6 016	5 760	5552	5 342	5 358	6 001	6 720	6 719	6 757
Realpris		9 254	8 546	8 057	6 870	5 999	5 436	5 153	4898	4 674	4 608	5 146	5 729	5 668	5 612
	1995-2	1996-1	1996-2	1997-1	1997-2	1998-1	1998-2	1999-1	1999-2	2000-1	2000-2	2001-1	2001-2	2002-1	2002-2
Nom. pris	6 969	7 602	8 518	9 805	10 418	12 084	11 661	12 952	14 591	16 750	15 789	17 196	17 915	19 154	18 895
Realpris	5 748	6 251	6 907	7 859	8 270	9 446	9 053	9 885	11 089	12 481	11 584	12 353	12 852	12 998	13 105
	2003-1	2003-2	2004-1	2004-2											
Nom. pris	18 458	19 573	20 916	21 985											
Realpris	13 045	13 391	14 418	15 042											

Realpris (gjennomsnittspris siste halvår) er justert for konsumprisindeksen, med siste halvdel av 1988 som basisår.
Realprisen brukes for å sammenlikne prisnivået i dag med nivået den gang prisene lå på topp i 1988, dvs realprisen er pris målt i 1988-kroner.