

Hushållskalkyl för Bostadsrätt - Diagram månadsutgift, efterkalkyl

Handläggare: Victoria Johnsson

Tel: 010-1570785

2023-02-27

Bostadsrätt, Brf Mullsjö Kärleksudden, Mullsjö, Jönköping

Månadsutgift

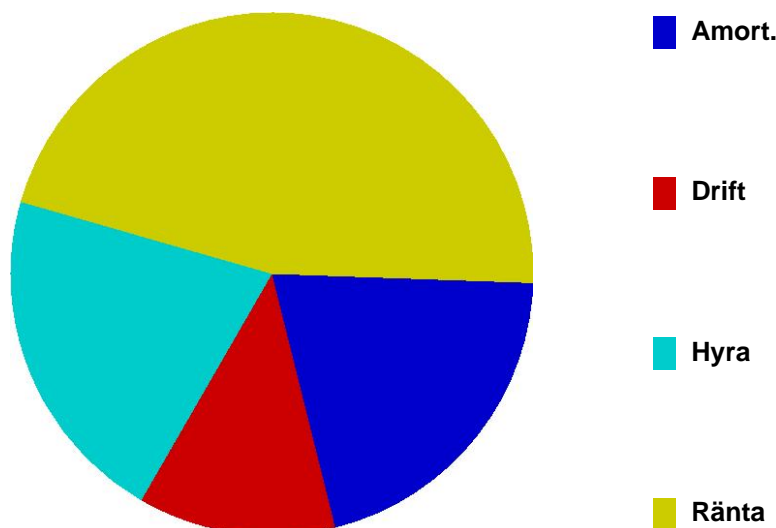

Resultat	Per månad	Per år
Avgift till förening/hyra	3 151	37 812
Ränteutgift	6 871	82 452
Amortering	3 152	37 825
Driftkostnad	1 797	21 564
Månadsutgift*	= 14 971	= 179 653
Skattereduktion boende	- 2 061	- 24 736
Boendekostnad inkl amortering	= 12 909	= 154 917
Boendekostnad exkl amortering**	= 9 757	= 117 092

Baserat på en exempelränta om 4,4%. Räntan sätts individuellt.

Kalkylen bygger på antagna förutsättningar om driftkostnader, finansiering och skatteeffekt och förutsätter att lämnat underlag är korrekt.

* Detta är det belopp som ska läggas undan varje månad

** Denna kostnad jämförs med andra boendeformer