

CATALOGUE







HISTORIQUE DE LA SOCIÉTÉ

Fondée en 1971, la société Össur a acquis une vaste expertise dans le développement, la fabrication et la vente des produits orthopédiques non invasifs. Sa mission est d'améliorer la mobilité et la qualité de vie des utilisateurs. La société s'est développée rapidement grâce à une série d'acquisitions stratégiques. Ses importants investissements continus dans la recherche et l'innovation ont été un facteur clé de sa croissance. Devenue l'un des leaders mondiaux dans son domaine, la société emploie aujourd'hui plus de 3 000 personnes sur 25 sites répartis dans le monde entier.

Historiquement basée en Islande (où se trouve son siège social), Össur a étendu son activité aux États-Unis, en Europe et en Asie et travaille avec des revendeurs sur les marchés où elle ne possède pas de force de vente propre.

S'engageant chaque jour pour « une vie sans limites », Össur travaille avec des professionnels de santé, des cliniciens et de nombreuses communautés pour contribuer à améliorer la qualité de vie de millions de personnes à travers le monde.



Össur Kristinsson

AVEC VOUS À CHAQUE ÉTAPE DE VOTRE PARCOURS

Össur Academy vous accompagne dans le développement de vos compétences professionnelles, pour offrir à vos patients une vie sans limites.

EXPERTISE

Connaissances approfondies
« Rester connecté à la technologie et l'innovation pour le bien-être de vos patients »

MAITRISE

Développement et renforcement du socle de compétences
« Toujours vouloir progresser »

APPLICATION

Mise en place de bases solides
« Acquérir de la confiance »

BIENVENUE CHEZ ÖSSUR ACADEMY

La compensation du handicap et l'amélioration de la qualité de vie des personnes amputées est un volet essentiel de notre système de solidarité nationale. Össur participe à cet objectif en garantissant la sécurité et le confort de ses appareillages aux patients, critères déterminants de leur autonomie. Cette mission essentielle, nous ne pouvons la mener à bien qu'en partenariat avec les professionnels de l'orthopédie.

Un des volets de cette collaboration consiste à proposer des formations cliniques et techniques aux professionnels de l'orthopédie avec un double objectif : les accompagner dans le développement de leurs compétences tout au long de leur parcours professionnel et leur permettre de découvrir, appliquer et maîtriser les techniques et technologies les plus avancées pour le bénéfice de leurs patients.

Pour cela nous proposons un large éventail de formations et certifications basées sur une approche multidisciplinaire afin de favoriser la coordination entre les différents intervenants. En présence d'utilisateurs volontaires, les formations alternent parties théoriques et mises en situation, stimulant le partage de pratiques et les échanges constructifs entre les différents acteurs.

Afin d'accompagner au mieux vos équipes, nos conseillers techniques et cliniques ont conçu une offre sous forme de modules qui leur permettra d'accroître progressivement leurs compétences jusqu'à obtenir une réelle expertise des technologies de pointe proposées par Össur. Ce parcours s'organise en trois niveaux : application, maîtrise, expertise.

Össur Academy met à votre disposition un centre de formation dédié sur le campus de Lyon avec plateau technique kinésithérapeutique pour la rééducation, atelier de montage avec espaces machines et résines, salle de moulage et de rectification, salle d'ergothérapie avec cuisine thérapeutique et salles de réunion.

Pour toute question d'organisation, vous pouvez contacter la coordinatrice de l'Academy Agnès Perret par mail (aperret@ossur.com) ou par téléphone (06.79.82.56.28). Pour toute demande spécifique, notre équipe technique reste bien entendu à votre écoute.

Au plaisir de vous accueillir prochainement dans nos locaux de l'Össur Academy.

PLAN D'ACCÈS

21 chemin de la Sauvegarde - Hall B - 69130 Ecully

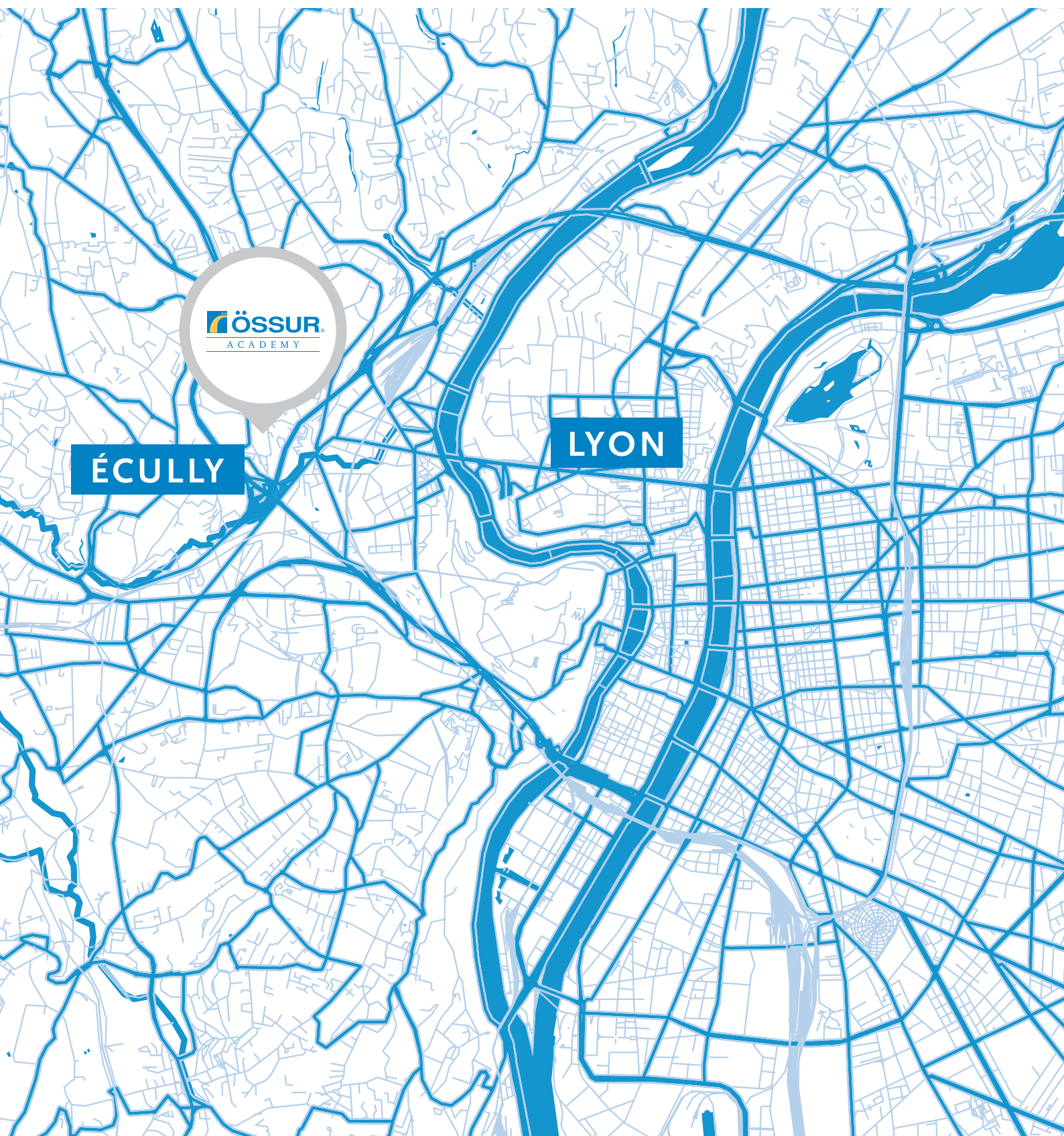

NOS FORMATEURS

Tout nos formateurs sont des spécialistes cliniques et techniques diplômés et expérimentés.



KAMAL LAMRIRI
Orthoprothésiste



FABRICE HILI
Orthoprothésiste



FABIEN LE DÛ
Orthoprothésiste
DU Réparation du
dommage corporel



VICTOR MATHIEU
Orthoprothésiste



ÉMILIE WALLET
Ergothérapeute
Spécialiste du
membre supérieur



MAËL KERNEIS
Ergothérapeute
Spécialiste du
membre supérieur
Diplômé Staps -
Activités Physiques
Adaptées et Santé



LISAN SCHEEPERS
Kinésithérapeute,
Spécialiste clinique
Academy Monde



TABLE DES MATIÈRES

APPLICATION

FORMATION PRODUITS MÉCANIQUES : MANCHONS, TYPES DE SUSPENSION, GENOUX, PIEDS	10
Connaître et sélectionner les dispositifs appropriés en accord avec les besoins spécifiques de chaque utilisateur	
FORMATION TRANS-TIBIALE ÖSSUR	12
Formation à la technique de prise de moulage, à la conception et réalisation d'une emboiture d'étude et d'entraînement	
FORMATION CONCEPT DIRECT SOCKET EMBOITURE TRANS-TIBIAL	14
Réalisation et adaptation directement sur le patient d'une emboiture à pression hydrostatique	
CERTIFICATION LIVINGSKIN™	16
Formation au processus de fabrication d'une prothèse esthétique LivingSkin	

MAÎTRISE

CERTIFICATION SYSTÈME UNITY® TRANS-TIBIAL	18
Formation à la mise en place et à l'utilisation d'un système d'hyper dépressurisation d'emboiture, Unity	
FORMATION TRANS-FÉMORALE ÖSSUR	20
Formation à la technique de prise de moulage, à la conception et réalisation d'une emboiture d'étude et d'entraînement à ischion intégré	
CERTIFICATION SYSTEME UNITY® TRANS-FÉMORAL	22
Formation à la technique de prise de moulage, à la conception et réalisation d'une emboiture d'étude et d'entraînement à ischion intégré avec un système d'hyper dépressurisation d'emboiture, Unity	
SÉMINAIRE DE RÉÉDUCATION À LA MARCHÉ	24
Les nouvelles technologies prothétiques et la rééducation de la personne amputée	
SÉMINAIRE DE SPORT	26
Formation à la mise en place d'une prothèse de course	

EXPERTISE

CERTIFICATION GENOU BIONIQUE - RHEO KNEE®	28
Formation au fonctionnement et à la mise en place du genou à microprocesseur Rheo Knee	
CERTIFICATION GENOU BIONIQUE - RHEO KNEE® XC	30
Formation au fonctionnement et à la mise en place du genou à microprocesseur Rheo Knee XC	
CERTIFICATION PIED BIONIQUE - PROPRIO FOOT®	32
Formation au fonctionnement et à la mise en place du pied à microprocesseur Proprio Foot	
CERTIFICATION MAIN BIONIQUE - I-LIMB® ULTRA	34
Formation à la fabrication d'une emboiture silicone, la mise en place et l'application d'une prothèse myoélectrique d'avant-bras, i-Limb Ultra	
CERTIFICATION DOIGTS BIONIQUES - I-DIGITS™	36
Formation à la fabrication, la mise en place et l'application de la prothèse myoélectrique pour amputation partielle de la main, i-Digits	

FORMATION PRODUITS MÉCANIQUES : MANCHONS, TYPES DE SUSPENSION, GENOUX, PIEDS

Connaître et sélectionner les dispositifs appropriés en accord avec les besoins spécifiques de chaque utilisateur

OBJECTIFS DE FORMATION :

A l'issue de cette formation, le professionnel sera capable de :

- Identifier les besoins du patient
- Sélectionner les bons dispositifs médicaux
- Aligner et régler chaque composant en respectant les préconisations d'Össur

PUBLIC CONCERNÉ :

Orthoprothésistes diplômés

PRÉ-REQUIS :

Un patient amputé trans-tibial ou trans-fémoral avec une emboiture adaptée

NOMBRE DE PARTICIPANTS :

8 à 10 orthoprothésistes maximum

LIEU :

Össur Academy France - Campus de Lyon - 21 chemin de la Sauvegarde 69130 Ecully



FORMATION PRODUITS MÉCANIQUES : MANCHONS, TYPES DE SUSPENSION, GENOUX, PIEDS

DURÉE :

1 1/2 jour

TARIF :

1000€ HT par personne

PROGRAMME :

JOUR 1 :

9h00 – 9h15	Accueil
9h15 – 12h00	Présentation technique et théorique Manchon, genoux mécaniques, pieds, moyens de suspension
12h00 – 13h0	Déjeuner
13h00 – 16h30	Réglage, mise en place, essais des produits
16h30 – 17h00	Questions et conclusion de la journée

JOUR 2 :

9h00 – 9h15	Accueil
9h15 – 12h00	Atelier de mise en pratique par le groupe

MOYENS :

Support de formation, présentations interactives, questions/réponses

Présence d'un utilisateur potentiel doté d'une emboiture adaptée, exercices pratiques et mises en situation

Plateau technique avec rampe 15 degrés et escaliers

ÉVALUATION :

Questionnaire d'évaluation des acquis en fin de formation

Questionnaire de suivi après quelques semaines afin d'évaluer la stabilité et la qualité de l'apport de connaissances

Questionnaire satisfaction

VALIDATION :

Remise d'une attestation de formation nominative

FORMATION TRANS-TIBIALE ÖSSUR

Formation à la technique de prise de moulage, à la conception et réalisation d'une emboiture d'étude et d'entraînement

OBJECTIFS DE FORMATION :

A l'issue de cette formation, le professionnel sera capable de :

- Décrire précisément la gamme de composants Össur adaptés à la prothèse tibiale
- Identifier et choisir le matériel Össur adapté à chaque profil de patient amputé tibial
- Appliquer les techniques de moulage, de rectification et de mise en œuvre des composants spécifiques à la gamme Össur
- Adapter les réglages pour optimiser les capacités fonctionnelles du patient

PUBLIC CONCERNÉ :

Orthoprothésistes diplômés

PRÉ-REQUIS :

Un patient amputé trans-tibial avec moignon stabilisé soumis à validation préalable de l'équipe technique Össur

NOMBRE DE PARTICIPANTS :

1 à 2 orthoprothésistes maximum

LIEU :

Össur Academy France - Campus de Lyon - 21 chemin de la Sauvegarde 69130 Ecully
Chez l'orthoprothésiste (voir CGV)



FORMATION TRANS-TIBIALE ÖSSUR

DURÉE :

1 jour

TARIF :

1000€ HT par personne

PROGRAMME :

9h00 – 9h15	Accueil, introduction et objectifs
9h15 – 11h00	Principes de bases <ul style="list-style-type: none"> • Concept d'emboiture Össur • Tour d'horizon de la gamme de pieds, de manchons et d'attaches distales • Recommandations sur les alignements • Description du système Unity
11h00 – 12h00	Moulage
12h00 – 12h30	Rectification
12h30 – 13h30	Déjeuner
13h30 – 15h00	Fabrication des emboitures de test
15h00 – 15h45	Montage des prothèses
15h45 – 16h45	Essais
16h45 – 17h00	Évaluation, questions et conclusion

MOYENS :

Support de formation, présentations interactives, questions/réponses

Présence d'un utilisateur potentiel

Plateau technique et atelier d'appareillage équipé pour la réalisation d'emboiture

ÉVALUATION :

Questionnaire d'évaluation des acquis en fin de formation

Questionnaire de suivi après quelques semaines afin d'évaluer la stabilité et la qualité de l'apport de connaissances

Questionnaire satisfaction

VALIDATION :

Remise d'une attestation de formation nominative

FORMATION CONCEPT DIRECT SOCKET EMBOITURE TRANS-TIBIAL

Réalisation et adaptation directement sur le patient d'une emboiture à pression hydrostatique

OBJECTIFS DE FORMATION :

À l'issue de cette formation, le professionnel sera capable de :

- Identifier les patients cibles
- Décrire les éléments constituant le kit Direct Socket
- Identifier les avantages mécaniques de chaque matériau
- Sélectionner le moyen de suspension adapté
- Réaliser une emboiture Direct Socket via plusieurs techniques
- Monter la prothèse et valider son adaptation au patient

PUBLIC CONCERNÉ :

Orthoprothésistes diplômés

PRÉ-REQUIS :

Un patient amputé trans-tibial avec moignon stabilisé soumis à validation préalable de l'équipe technique Össur

NOMBRE DE PARTICIPANTS :

1 à 4 orthoprothésistes maximum

LIEU :

Össur Academy France - Campus de Lyon - 21 chemin de la Sauvegarde 69130 Ecully
Chez l'orthoprothésiste (voir CGV)



FORMATION CONCEPT DIRECT SOCKET EMBOITURE TRANS-TIBIAL

DURÉE :

1 journée

TARIF :

1500€ HT par personne

PROGRAMME :

9h00 – 9h15	Accueil, introduction et objectifs
9h15 – 9h45	Description du matériel constituant le kit Direct Socket
9h45 – 10h30	Partie théorique : <ul style="list-style-type: none"> • Descriptif des différents types de matériaux disponibles • Descriptif des différentes techniques de mise en œuvre et moyens de suspension
10h30 – 12h30	Partie pratique : <ul style="list-style-type: none"> • Fabrication d'une emboiture Direct Socket
12h30 – 13h30	Déjeuner
13h30 – 16h00	Montage et essayage de la prothèse dotée de l'emboiture Direct Socket
16h00 – 17h00	Bilan et tests

MOYENS :

Support de formation, présentations interactives, questions/réponses

Présence d'un utilisateur potentiel, exercices pratiques et mises en situation

Plateau technique avec rampe 15 degrés et escaliers, bilans standardisés

ÉVALUATION :

Questionnaire d'évaluation des acquis en fin de formation

Questionnaire de suivi après quelques semaines afin d'évaluer la stabilité et la qualité de l'apport de connaissances

Questionnaire satisfaction

VALIDATION :

Remise d'une attestation de formation nominative

CERTIFICATION LIVINGSKIN™

Journée de formation au processus de fabrication d'une prothèse esthétique LivingSkin

OBJECTIFS DE FORMATION :

A l'issue de cette formation, le professionnel sera capable de :

- Sélectionner les patients potentiels
- Présenter le produit LivingSkin à ses futurs patients
- Connaître les multiples options possibles sur LivingSkin
- Prendre le moulage en silicone adapté à chaque type de moignon
- Prendre les photos obligatoires en utilisant le kit MyLivingSkin

PUBLIC CONCERNÉ :

Orthoprothésistes diplômés

PRÉ-REQUIS :

Un patient déjà équipé ou susceptible de l'être, soumis à validation préalable de l'équipe technique Össur

NOMBRE DE PARTICIPANTS :

1 à 4 orthoprothésistes maximum

LIEU :

Össur Academy France - Campus de Lyon - 21 chemin de la Sauvegarde 69130 Ecully
Chez l'orthoprothésiste (voir CGV)

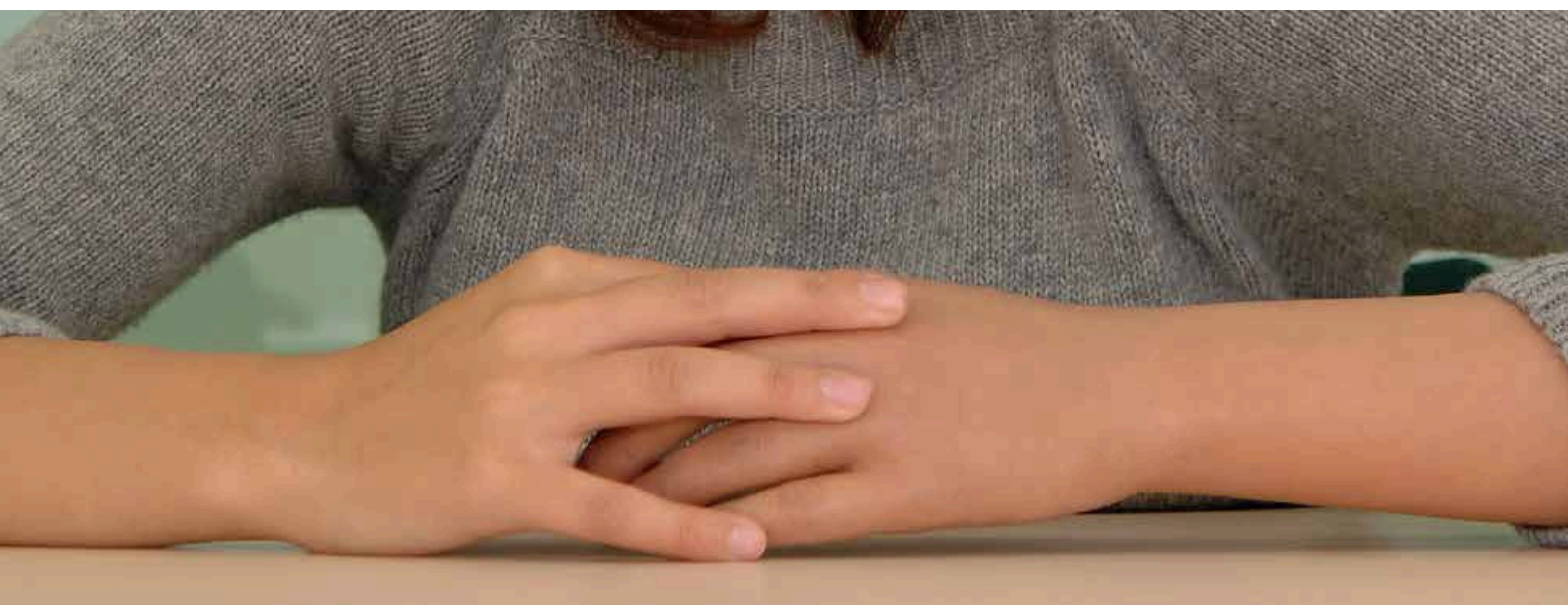

CERTIFICATION LIVINGSKIN™

DURÉE :

1 journée

TARIF :

500€ HT par personne

PROGRAMME :

9h00 – 10h00	Accueil, introduction et objectifs du séminaire <ul style="list-style-type: none"> • Présentation de la solution Livingskin • Options Livingskin • Sélection des patients • Nécessités médicales
10h00 – 11h15	Prise des photos avec le kit MyLivingskin
11h15 – 12h00	Validation des photos auprès du service client Össur
12h00 – 13h30	Déjeuner
13h30 – 15h30	Prise de moulage en silicone <ul style="list-style-type: none"> • Partie théorique • Partie pratique
15h30 – 16h45	Finalisation du process <ul style="list-style-type: none"> • Présentation du mode de production • Exemples de produits finis avec ou sans options • Réparations • Entretien et soin • Résumé
16h45 – 17h00	Évaluation et conclusion

MOYENS :

Support de formation, présentations interactives, questions/réponses

Présence d'un utilisateur, mise à disposition d'un kit MyLivingskin

ÉVALUATION :

Validation des photos réalisées

Questionnaire d'évaluation des acquis en fin de formation

Questionnaire de suivi après quelques semaines afin d'évaluer la stabilité et la qualité de l'apport de connaissances

Questionnaire satisfaction

VALIDATION :

Remise d'un certificat nominatif en fin de formation

CERTIFICATION SYSTÈME UNITY® TRANS-TIBIAL

Journée de formation à la mise en place et à l'utilisation d'un système d'hyper dépressurisation d'emboiture, Unity

OBJECTIFS DE FORMATION :

À l'issue de cette formation, le professionnel sera capable de :

- Sélectionner les patients potentiels
- Expliquer le mode de fonctionnement du système d'emboiture à hyper dépressurisation Unity
- Prendre et rectifier un moulage plâtré adapté à cette technologie
- Mettre en place, aligner et faire fonctionner parfaitement les prothèses dotées d'un système Unity

PUBLIC CONCERNÉ :

Orthoprothésistes diplômés

PRÉ-REQUIS :

Un patient amputé trans-tibial avec moignon stabilisé soumis à validation préalable de l'équipe technique Össur

NOMBRE DE PARTICIPANTS :

1 à 4 orthoprothésistes maximum

LIEU :

Össur Academy France - Campus de Lyon - 21 chemin de la Sauvegarde 69130 Ecully
Chez l'orthoprothésiste (voir CGV)



CERTIFICATION SYSTÈME UNITY® TRANS-TIBIAL

DURÉE :

1 jour

TARIF :

1500€ HT par personne

PROGRAMME :

9h00 – 9h15	Accueil
9h15 – 9h45	Présentation du dispositif
9h45 – 10h20	Nécessités médicales
10h20 – 11h00	Moulage plâtré
11h00 – 12h00	Rectification
12h00 – 13h00	Déjeuner
13h00 – 14h45	Fabrication, montage, alignements
14h45 – 15h45	Mise en place et adaptation
15h45 – 16h30	Tests pratiques sur le plateau technique
16h30 – 17h00	Évaluation et conclusion

MOYENS :

Support de formation, présentations interactives, questions/réponses

Démonstrations pratiques avec un utilisateur trans-tibial sur plateau technique (barres parallèles, plan incliné, escaliers, etc)

Exercices de moulage et fabrication d'une emboiture provisoire en atelier

ÉVALUATION :

Questionnaire d'évaluation des acquis en fin de formation

Questionnaire de suivi après quelques semaines afin d'évaluer la stabilité et la qualité de l'apport de connaissances

Questionnaire satisfaction

VALIDATION :

Remise d'un certificat nominatif en fin de formation

FORMATION TRANS-FÉMORALE ÖSSUR

Formation à la technique de prise de moulage, à la conception et réalisation d'une emboiture d'étude et d'entraînement à ischion intégré

OBJECTIFS DE FORMATION :

A l'issue de cette formation, le professionnel sera capable de :

- Décrire précisément la gamme de composants Össur adaptés à la prothèse fémorale
- Identifier et choisir le matériel Össur adapté à chaque profil de patient amputé fémoral
- Appliquer les techniques de moulage, de rectification et mise en œuvre des composants spécifiques
- Adapter les réglages pour optimiser les capacités fonctionnelles du patient

PUBLIC CONCERNÉ :

Orthoprothésistes diplômés

PRÉ-REQUIS :

Un patient amputé trans-fémoral avec moignon stabilisé soumis à validation préalable de l'équipe technique Össur

NOMBRE DE PARTICIPANTS :

1 à 2 orthoprothésistes maximum

LIEU :

Chez l'orthoprothésiste



FORMATION TRANS-FÉMORALE ÖSSUR

DURÉE :

1 1/2 jour

TARIF :

1000€ HT par personne

PROGRAMME :

JOUR 1 :

9h00 – 9h15	Accueil
9h15 – 11h00	Présentation de la formation et des produits Seal-In Formation théorique ischion intégré
11h00 – 12h00	Moulage contrôlé du patient
12h00 – 12h30	Préparation du moulage (découpes, coulage)
12h30 – 13h30	Déjeuner
13h30 – 14h30	Rectification contrôlée
14h30 – 15h30	Thermoformage et découpe
15h30 – 16h00	Premier essai statique
16h00 – 16h30	Collage de l'ancre et montage
16h30 – 17h00	Questions et retour sur la journée de formation

JOUR 2 :

9h00 – 9h15	Accueil
9h15 – 10h00	Montage et essai dynamique
10h00 – 11h00	Évaluation de l'emboiture
11h00 – 12h00	Questions, conclusion de la formation

MOYENS :

Support de formation, présentations interactives, questions/réponses

Présence d'un utilisateur potentiel

Plateau technique et atelier d'appareillage équipé pour la réalisation d'emboiture

ÉVALUATION :

Questionnaire d'évaluation des acquis en fin de formation

Questionnaire de suivi après quelques semaines afin d'évaluer la stabilité et la qualité de l'apport de connaissances

Questionnaire satisfaction

VALIDATION :

Remise d'une attestation de formation nominative

CERTIFICATION SYSTÈME UNITY® TRANS-FÉMORAL

Formation à la technique de prise de moulage, à la conception et réalisation d'une emboiture d'étude et d'entraînement à ischion intégré avec un système d'hyper dépressurisation d'emboiture, Unity

OBJECTIFS DE FORMATION :

A l'issue de cette formation, le professionnel sera capable de :

- Décrire précisément la gamme de composants Össur adapté à la prothèse fémorale avec système Unity
- Identifier et choisir le matériel Össur adapté à chaque profil de patient amputé fémoral
- Appliquer les techniques de moulage, de rectification et mise en oeuvre des composants spécifiques
- Adapter les réglages pour optimiser les capacités fonctionnelles du patient

PUBLIC CONCERNÉ :

Orthoprothésistes diplômés

PRÉ-REQUIS :

Un patient amputé trans-fémoral avec moignon stabilisé soumis à validation préalable de l'équipe technique Össur

NOMBRE DE PARTICIPANTS :

1 à 2 orthoprothésistes maximum

LIEU :

Chez l'orthoprothésiste

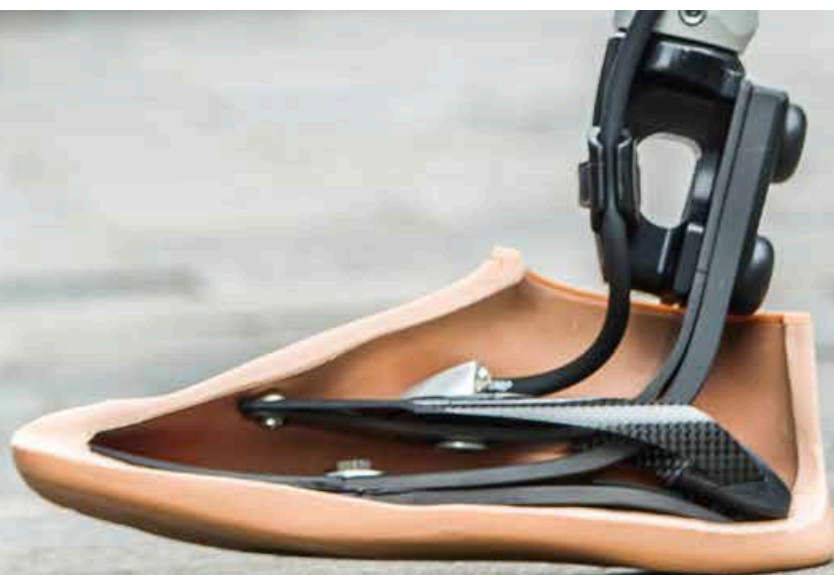

CERTIFICATION SYSTÈME UNITY® TRANS-FÉMORAL

DURÉE :

1 journée

TARIF :

1000€ HT par personne

PROGRAMME :

9h00 – 9h15	Accueil, introduction et objectifs
9h15 – 11h00	Principes de bases - Concept d'emboiture Össur - Tour d'horizon des composants adaptés au fonctionnement du système Unity - Recommandations sur les alignements - Description du système Unity
11h00 – 12h00	Moulage
12h00 – 12h30	Rectification
12h30 – 13h30	Déjeuner
13h30 – 15h30	Fabrication des prothèses de test avec système d'hyper dépressurisation Unity
15h30 – 16h30	Bilan et tests
16h30 – 17h00	Évaluation, questions et conclusion

MOYENS :

Support de formation, présentations interactives, questions/réponses

Présence d'un utilisateur potentiel

Plateau technique et atelier d'appareillage équipé pour la réalisation d'emboiture

ÉVALUATION :

Questionnaire d'évaluation des acquis en fin de formation

Questionnaire de suivi après quelques semaines afin d'évaluer la stabilité et la qualité de l'apport de connaissances

Questionnaire satisfaction

VALIDATION :

Remise d'une attestation de formation nominative

SÉMINAIRE DE RÉÉDUCATION À LA MARCHÉ

Les nouvelles technologies prothétiques et la rééducation de la personne amputée

OBJECTIFS DE FORMATION :

A l'issue de cette formation, le professionnel sera capable de :

- Comprendre les enjeux de la rééducation
- Évaluer les besoins et les problématiques des patients amputés, leurs capacités et niveaux fonctionnels
- Aborder plusieurs tests de marche validés
- Sélectionner les exercices d'entraînement les plus efficaces et les mettre en pratique
- Optimiser la marche de l'utilisateur

PUBLIC CONCERNÉ :

Orthoprothésistes diplômés, médecins MPR, kinésithérapeutes...

PRÉ-REQUIS :

Au moins un patient amputé trans-fémoral équipé d'un genou électronique ou potentiellement appareillable, soumis à validation préalable de l'équipe technique Össur

NOMBRE DE PARTICIPANTS :

1 à 10 personnes maximum

LIEU :

Össur Academy France - Campus de Lyon - 21 chemin de la Sauvegarde 69130 Ecully

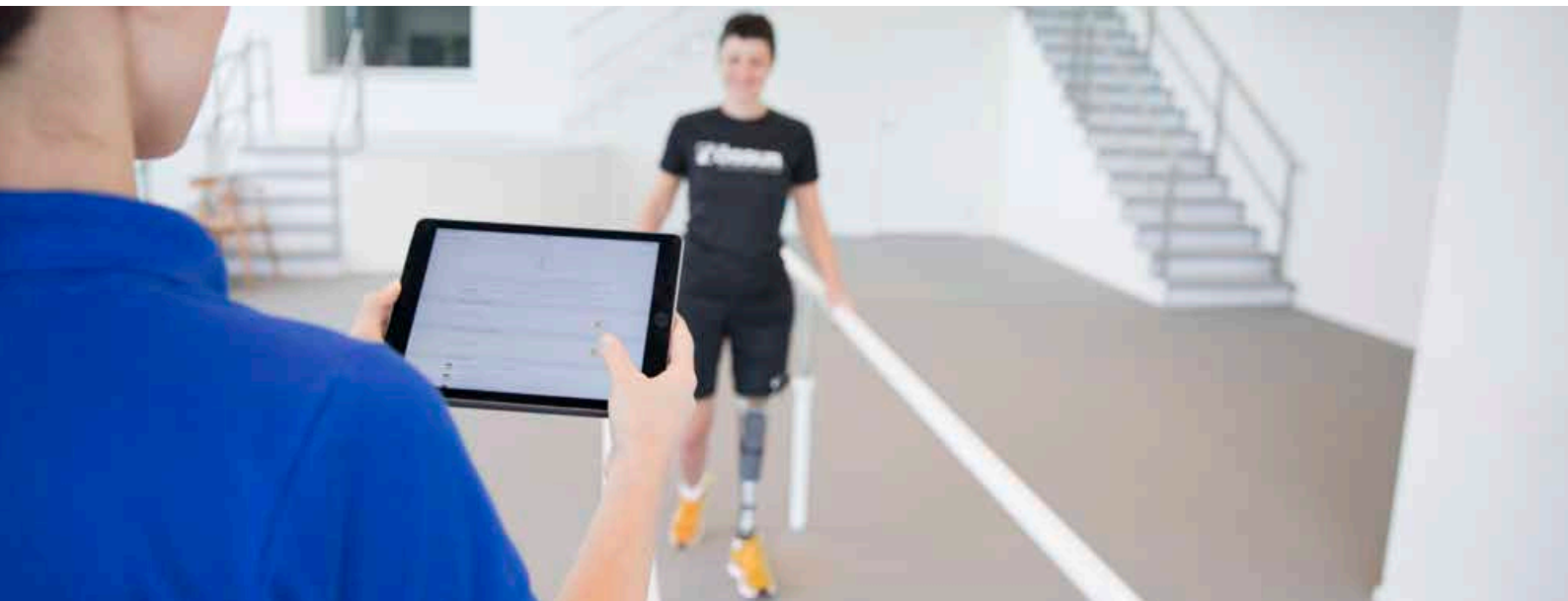

SÉMINAIRE DE RÉÉDUCATION À LA MARCHÉ

DURÉE :

1 journée

TARIF :

800€ HT par personne

PROGRAMME :

9h00 – 9h15	Accueil, introduction et objectifs
9h15 – 9h45	Vers une rééducation efficace : <ul style="list-style-type: none"> • L'importance de l'entraînement • Bien évaluer les besoins, capacités et niveau fonctionnel de l'utilisateur • Les différents tests de marche
9h45 – 11h00	Applications pratiques
11h00 – 12h30	Amputation et appareillage : <ul style="list-style-type: none"> • Faits et statistiques • Les différents types de prothèses et leurs indications • Le modèle Bionic
12h30 – 13h30	Déjeuner
13h30 – 15h00	Rééducation fonctionnelle
15h00 – 16h30	Bilan et tests
16h30 – 17h00	Évaluation, questions et conclusion

MOYENS :

Support de formation, présentations interactives, questions/réponses

Présence d'un utilisateur potentiel doté d'une emboiture adaptée, exercices pratiques et mises en situation

Plateau technique avec rampe 15 degrés et escaliers, bilans standardisés

ÉVALUATION :

Questionnaire d'évaluation des acquis en fin de formation

Questionnaire de suivi après quelques semaines afin d'évaluer la stabilité et la qualité de l'apport de connaissances

Questionnaire satisfaction

VALIDATION :

Remise d'une attestation de formation nominative

SÉMINAIRE DE SPORT

Formation à la mise en place d'une prothèse de course

OBJECTIFS DE FORMATION :

A l'issue de cette formation, le professionnel sera capable de :

- Évaluer le potentiel athlétique du patient et son éligibilité à l'utilisation d'une lame de sport
- Adapter un concept de prothèse à ce potentiel
- Maîtriser les alignements de cette prothèse
- Sélectionner les exercices d'entraînement les plus efficaces pour une maîtrise optimale de la prothèse de sport par son utilisateur en toute sécurité

PUBLIC CONCERNÉ :

Orthoprothésistes diplômés

PRÉ-REQUIS :

Patient sportif avec une emboiture adaptée à la pratique du sport et disposant d'un certificat médical autorisant la pratique sportive

NOMBRE DE PARTICIPANTS :

1 à 4 orthoprothésistes maximum

LIEU :

Össur Academy France - Campus de Lyon - 21 chemin de la Sauvegarde 69130 Ecully

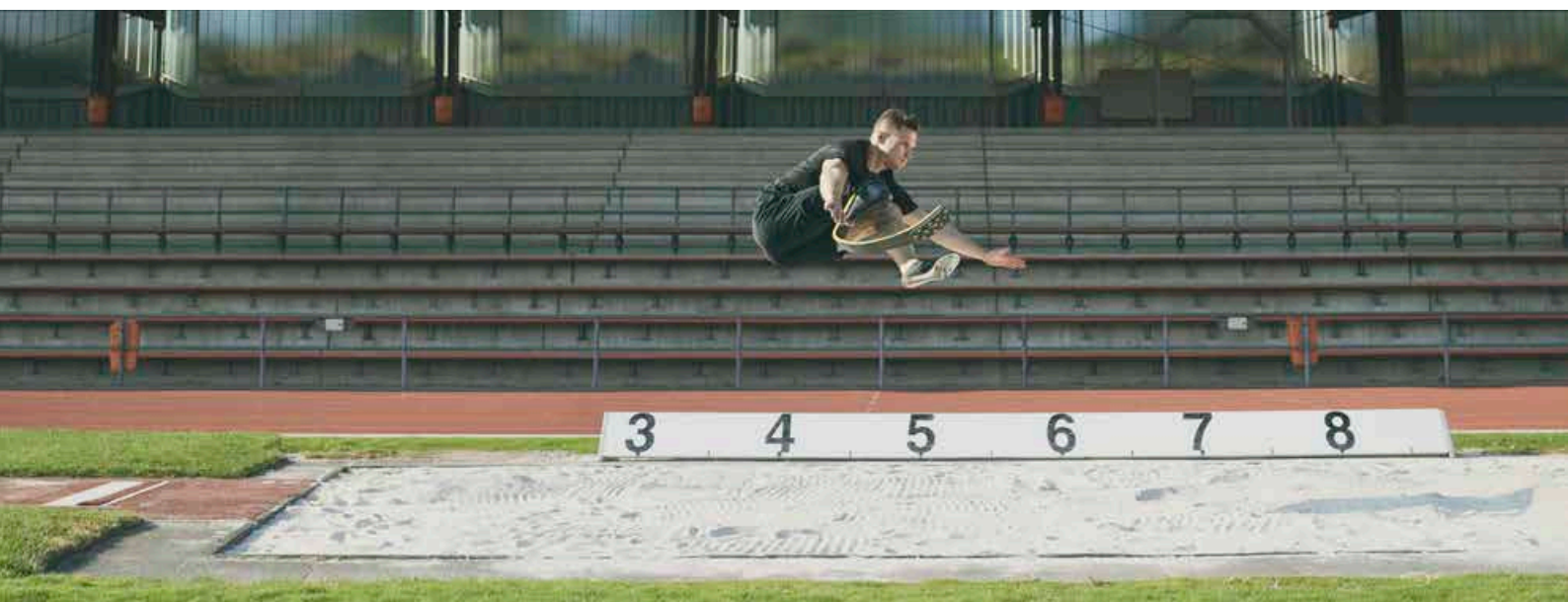

SÉMINAIRE DE SPORT

DURÉE :

1 journée

TARIF :

500€ HT par personne

PROGRAMME :

9h00 – 9h15	Accueil, introduction et objectifs
9h15 – 9h45	Principes de bases <ul style="list-style-type: none"> • Concept d'emboiture adaptée à la pratique de la course • Évaluer les besoins, les capacités et le niveau athlétique et fonctionnel du potentiel utilisateur • Différents types de lames et spécificités de chacune • Choisir le type de lame adapté
9h45 – 11h00	Montage des prothèses
11h00 – 12h30	Test en intérieur, validation des aplombs, dureté de lame ...
12h30 – 13h30	Déjeuner
13h30 – 15h00	Test en extérieur, affinement des aplombs, si l'utilisateur le désire, aide à la recherche de performance
15h00 – 15h45	Bilan et tests
15h45 – 16h00	Évaluation, questions et conclusion

MOYENS :

Présence d'un utilisateur potentiel trans-tibial ou trans-fémoral doté d'une emboiture adaptée

Plateau technique

Exercices pratiques et entraînement en extérieur (stade de sport)

Lame de course et genou de prêt

ÉVALUATION :

Questionnaire d'évaluation des acquis en fin de formation.

Questionnaire de suivi après quelques semaines afin d'évaluer la stabilité et la qualité de l'apport de connaissances

Questionnaire satisfaction

VALIDATION :

Remise d'une attestation de formation nominative

CERTIFICATION GENOU BIONIQUE - RHEO KNEE®

Formation au fonctionnement et à la mise en place du genou à microprocesseur Rheo Knee

OBJECTIFS DE FORMATION :

À l'issue de cette formation, le professionnel sera capable de :

- Comprendre les principes de fonctionnement du Rheo Knee
- Sélectionner les patients potentiels
- Positionner et aligner de manière optimale les prothèses dotées d'un Rheo Knee
- Utiliser l'application Össur Logic pour effectuer les réglages adéquats
- Former le patient à l'utilisation de son genou et lui proposer quelques exercices de rééducation adaptés

PUBLIC CONCERNÉ :

Orthoprothésistes diplômés

PRÉ-REQUIS :

- Une emboiture test transparente adaptée sans ancre à couler
- Un patient utilisateur équipé d'un genou ou susceptible de l'être. Össur peut mettre un utilisateur à disposition - surcoût forfaitaire : 400€ HT
- Un dispositif IOS (iOS 9.3 ou ultérieur)

NOMBRE DE PARTICIPANTS :

1 à 4 personnes maximum avec un utilisateur équipé du genou ou susceptible de l'être
L'utilisateur est proposé par les orthoprothésistes participant à la formation

LIEU :

Össur Academy France - Campus de Lyon - 21 chemin de la Sauvegarde 69130 Ecully
Possibilité de formation déportée en centre de rééducation (voir CGV)



CERTIFICATION GENOU BIONIQUE - RHEO KNEE®

DURÉE :

1 journée

TARIF :

1000€ HT par personne

PROGRAMME :

9h00 – 9h15	Accueil, introduction et objectifs
9h15 – 9h30	Évaluation clinique du patient avec appareillage précédent
9h30 – 10h30	Présentation et apport théorique sur les genoux à microprocesseur magnétorhéologiques <ul style="list-style-type: none"> • Principes de fonctionnement du genou Rheo Knee • Spécificités et apports du genou Rheo Knee nouvelle génération • Identification des profils d'utilisateurs • Nécessités médicales et bénéfices cliniques
10h30 – 11h45	Mise en œuvre pratique <ul style="list-style-type: none"> • Montage des prothèses • Positionnement • Alignements optimaux Rheo Knee
11h45 – 12h15	Appréhender les réglages du genou avec l'application Össur Logic <ul style="list-style-type: none"> • Découverte et prise en main du logiciel • Application à la prothèse de démonstration
12h15 – 13h30	Déjeuner
13h30 – 15h30	Entraînement à la marche avec le genou Rheo Knee (Pratique et théorie) <ul style="list-style-type: none"> • Démonstrations et exercices pratiques avec l'utilisateur • Apports de connaissances thérapeutiques : éducation thérapeutique et rééducation à la marche. • Optimiser le comportement du Rheo Knee avec les réglages manuels
15h30 – 16h15	Tests cliniques avec le nouveau dispositif
16h15 – 16h45	<ul style="list-style-type: none"> • Cas des utilisateurs particuliers • Solution cosmétique
16h45 – 17h00	Bilan de la journée, évaluation des connaissances et questionnaire de satisfaction

MOYENS :

Support de formation, présentations interactives, questions/réponses, utilisation d'un iPad avec l'application Össur Logic

Présence d'un utilisateur potentiel doté d'une emboiture adaptée, exercices pratiques et mises en situation

Plateau technique avec rampe 15 degrés et escaliers, atelier de montage, bilans standardisés

ÉVALUATION :

Questionnaire d'évaluation des acquis en fin de formation

Questionnaire de suivi après quelques semaines afin d'évaluer la stabilité et la qualité de l'apport de connaissances

Questionnaire satisfaction

VALIDATION :

Remise d'un certificat nominatif en fin de formation, validant l'aptitude de l'orthoprothésiste à utiliser le genou à microprocesseur Rheo Knee, à leur proposer quelques exercices de rééducation adaptés

CERTIFICATION GENOU BIONIQUE - RHEO KNEE® XC

Formation au fonctionnement et à la mise en place du genou à microprocesseur Rheo Knee XC

OBJECTIFS DE FORMATION :

À l'issue de cette formation, le professionnel sera capable de :

- Comprendre les principes de fonctionnement du Rheo Knee XC
- Sélectionner les patients potentiels
- Positionner et aligner de manière optimale les prothèses dotées d'un Rheo Knee XC
- Utiliser l'application Össur Logic pour effectuer les réglages adéquats
- Former le patient à l'utilisation de son genou et lui proposer quelques exercices de rééducation adaptés

PUBLIC CONCERNÉ :

Orthoprothésistes diplômés

PRÉ-REQUIS :

- Une emboiture test transparente adaptée sans ancre à couler
- Un patient utilisateur équipé d'un genou ou susceptible de l'être. Össur peut mettre un utilisateur à disposition - surcoût forfaitaire : 400€ HT
- Un dispositif iOS (iOS 9.3 ou ultérieur)
- Avoir validé la Certification Rheo Knee

NOMBRE DE PARTICIPANTS :

1 à 4 personnes maximum avec un utilisateur équipé du genou ou susceptible de l'être
L'utilisateur est proposé par les orthoprothésistes participant à la formation

LIEU :

Össur Academy France - Campus de Lyon - 21 chemin de la Sauvegarde 69130 Ecully
Possibilité de formation déportée en centre de rééducation (voir CGV)



CERTIFICATION GENOU BIONIQUE - RHEO KNEE® XC

DURÉE :

1 journée

TARIF :

1000€ HT par personne

PROGRAMME :

9h00 – 9h15	Accueil, introduction et objectifs
9h15 – 9h30	Évaluation clinique du patient avec appareillage précédent
9h30 – 10h30	Présentation et apport théorique sur les genoux à microprocesseur magnétorhéologiques <ul style="list-style-type: none"> • Principes de fonctionnement du genou Rheo Knee XC • Spécificités et apports du genou Rheo Knee nouvelle génération • Identification des profils d'utilisateurs • Nécessités médicales et bénéfices cliniques
10h30 – 11h45	Mise en œuvre pratique <ul style="list-style-type: none"> • Montage des prothèses • Positionnement • Alignements optimaux Rheo Knee XC
11h45 – 12h15	Appréhender les réglages du genou avec l'application Össur Logic <ul style="list-style-type: none"> • Découverte et prise en main du logiciel • Application à la prothèse de démonstration
12h15 – 13h30	Déjeuner
13h30 – 15h30	Entraînement à la marche avec le genou Rheo Knee XC (Pratique et théorie) <ul style="list-style-type: none"> • Démonstrations et exercices pratiques avec l'utilisateur : montée d'escaliers, running, vélo • Apports de connaissances thérapeutiques : éducation thérapeutique et rééducation à la marche • Optimiser le comportement du Rheo Knee XC avec les réglages manuels
15h30 – 16h15	Tests cliniques avec le nouveau dispositif
16h15 – 16h45	<ul style="list-style-type: none"> • Cas des utilisateurs particuliers • Solution cosmétique
16h45 – 17h00	Bilan de la journée, évaluation des connaissances et questionnaire de satisfaction

MOYENS :

Support de formation, présentations interactives, questions/réponses, utilisation d'un iPad avec l'application Össur Logic

Présence d'un utilisateur potentiel doté d'une emboiture adaptée, exercices pratiques et mises en situation

Plateau technique avec rampe 15 degrés et escaliers, atelier de montage, bilans standardisés

ÉVALUATION :

Questionnaire d'évaluation des acquis en fin de formation

Questionnaire de suivi après quelques semaines afin d'évaluer la stabilité et la qualité de l'apport de connaissances

Questionnaire satisfaction

VALIDATION :

Remise d'un certificat nominatif en fin de formation, validant l'aptitude de l'orthoprothésiste à utiliser le genou à microprocesseur Rheo Knee XC, à leur proposer quelques exercices de rééducation adaptés

CERTIFICATION PIED BIONIQUE - PROPRIO FOOT®

Formation au fonctionnement et à la mise en place du pied à microprocesseur Proprio Foot

OBJECTIFS DE FORMATION :

À l'issue de cette formation, le professionnel sera capable de :

- Comprendre les principes de fonctionnement du Proprio Foot
- Sélectionner les utilisateurs potentiels
- Positionner et aligner de manière optimale les prothèses dotées d'un Proprio Foot
- Effectuer les réglages adéquats via le logiciel Össur Logic
- Former l'utilisateur et lui proposer des exercices de rééducation adaptés, afin de lui permettre de bénéficier de toutes les fonctionnalités du dispositif et de se déplacer en toute sécurité

PUBLIC CONCERNÉS :

Orthoprothésistes diplômés

PRÉ-REQUIS :

- Un patient utilisateur équipé d'un pied électronique ou susceptible de l'être, soumis à validation préalable de l'équipe technique Össur
- Össur peut mettre un utilisateur à disposition - surcoût forfaitaire : 400€ HT
- Un dispositif iOS (iOS 9.3 ou ultérieur)

NOMBRE DE PARTICIPANTS :

1 à 4 personnes maximum

LIEU :

Össur Academy France - Campus de Lyon - 21 chemin de la Sauvegarde 69130 Ecully



CERTIFICATION PIED BIONIQUE - PROPRIO FOOT®

DURÉE :

1 journée

TARIF :

1000€ HT par personne

PROGRAMME :

9h00 – 10h30	Accueil, introduction et objectifs du séminaire <ul style="list-style-type: none"> • Évaluation clinique du patient avec appareillage précédent • Principes de base du Proprio Foot • Proprio Foot de deuxième génération • Nécessités médicales • Profil utilisateurs
10h30 – 12h00	Pratique et théorie <ul style="list-style-type: none"> • Application Össur Logic • Test de contrôle des connaissances théoriques acquises
12h00 – 13h30	Déjeuner
13h30 – 14h15	Montage des prothèses
14h15 – 15h30	Pratique et théorie <ul style="list-style-type: none"> • Entraînement • Rééducation à la marche • Réglages manuels
15h30 – 16h45	Formation dédiée à l'accompagnement de l'utilisateur - conseils pour optimiser l'appropriation de son dispositif Tests clinique avec le nouveau dispositif
16h45 – 17h00	Évaluation et conclusion

MOYENS :

Support de formation, présentations interactives, questions/réponses, utilisation d'un iPad avec l'application Össur Logic

Présence d'un utilisateur potentiel doté d'une emboiture adaptée, exercices pratiques et mises en situation
Plateau technique avec rampe 15 degrés et escaliers, atelier de montage, bilans standardisés

ÉVALUATION :

Questionnaire d'évaluation des acquis en fin de formation

Questionnaire de suivi après quelques semaines afin d'évaluer la stabilité et la qualité de l'apport de connaissances

Questionnaire satisfaction

VALIDATION :

Remise d'un certificat nominatif en fin de formation

CERTIFICATION MAIN BIONIQUE - i-LIMB® ULTRA

Formation à la fabrication d'une emboiture silicone, la mise en place et l'application d'une prothèse myoélectrique d'avant-bras, i-Limb Ultra

OBJECTIFS DE FORMATION :

À l'issue de cette formation, le professionnel sera capable de :

- Comprendre les principes de fonctionnement de la main i-Limb® Ultra
- Sélectionner les patients potentiels
- Effectuer un myotesting
- Concevoir une emboiture en silicone calandré
- Paramétrer et programmer la prothèse via l'application Biosim
- Éduquer le patient à la bonne utilisation de sa prothèse et mettre en place un programme de rééducation adapté
- Diagnostiquer une éventuelle panne et assurer une maintenance de premier niveau de la prothèse

PUBLIC CONCERNÉ :

Formation destinée aux professionnels, équipes médicales, cliniques et techniques en contact avec les patients amputés de membre supérieur (orthoprothésistes, ergothérapeutes, kinésithérapeutes...)

PRÉ-REQUIS :

- L'orthoprothésiste devra se présenter avec un moulage rectifié et adapté
- Un patient amputé au niveau transradial soumis à validation de l'équipe technique d'Össur
- Össur peut mettre un utilisateur à disposition - surcoût forfaitaire : 400€ HT
- Un dispositif iOS (iOS 9.3 ou ultérieur)

NOMBRE DE PARTICIPANTS :

2 à 4 personnes maximum

LIEU :

Össur Academy France - Campus de Lyon - 21 chemin de la Sauvegarde 69130 Ecully



CERTIFICATION MAIN BIONIQUE - i-LIMB® ULTRA

DURÉE :

1 1/2 jour

TARIF :

1000€ HT par personne

PROGRAMME :

JOUR 1 :

9h00 – 9h15	Accueil, introduction et objectifs
9h15 – 9h45	Présentation et apports théoriques sur la prothèse i-limb Ultra
9h45 – 10h30	<ul style="list-style-type: none"> • Présentation du myotesting - Biosim • Recherche et validation des points moteurs du patient
10h30 – 11h15	Mise en pratique, recherche de points moteurs pour les professionnels Fabrication de l'emboiture silicone
11h15 – 12h00	Entraînement au déclenchement des signaux avec le patient
12h00 – 13h00	Déjeuner
13h00 – 14h15	<ul style="list-style-type: none"> • Présentation Générale du Module de formation Interactif • Présentation du Module de formation Interactif - Étape 1 • Pratique avec Démo-Limb • Fabrication emboiture thermoplastique et alignement de la main
14h15 – 15h30	<ul style="list-style-type: none"> • Présentation du Module de formation Interactif - Étape 2 • Pratique avec Démo-Limb
15h30 – 16h45	<ul style="list-style-type: none"> • Présentation du Module de formation Interactif - Étape 3 • Pratique avec Démo-Limb • Assemblage de la prothèse d'essai
16h45 – 17h00	Bilan de la journée

JOUR 2 :

9h00 – 9h15	Accueil, introduction et objectifs
9h15 – 10h15	Adaptation et validation de la prothèse de test
10h15 – 11h30	Évaluation de la fonctionnalité de la prothèse, test d'ergothérapie
11h30 – 12h00	Évaluation, questions et bilan de la formation

MOYENS :

Support de formation, présentations interactives, sessions questions/réponses, activités en salle d'ergothérapie, matériel de rééducation, prothèses myoélectriques de démonstration, logiciel Biosim. Apports théoriques et pratiques par des formateurs expérimentés.

ÉVALUATION :

Questionnaire d'évaluation des acquis en fin de formation

Questionnaire de suivi après quelques semaines afin d'évaluer la stabilité et la qualité de l'apport de connaissances

Questionnaire satisfaction

VALIDATION :

Remise d'un certificat nominatif en fin de formation ainsi que d'un nuancier de gants de recouvrement

CERTIFICATION DOIGTS BIONIQUES - i-DIGITS™

Formation à la fabrication, la mise en place et l'application de la prothèse myoélectrique pour amputation partielle de la main, i-Digits

OBJECTIFS DE FORMATION :

À l'issue de cette formation, le professionnel sera capable de :

- Sélectionner les patients potentiels
- Effectuer un myotesting afin d'identifier et positionner de manière optimale le ou les points moteurs
- Concevoir et fabriquer une emboiture adaptée (résine/silicone calendré)
- Positionner et aligner les doigts prothétiques afin d'obtenir le résultat le plus fonctionnel possible
- Paramétrer et programmer la prothèse via l'application Biosim pour effectuer les réglages adéquats
- Éduquer le patient à la bonne utilisation de sa prothèse et mettre en place un programme de rééducation adapté en vue du mois d'essai obligatoire pour la prise en charge

PUBLIC CONCERNÉ :

Formation destinée aux professionnels, équipes médicales, cliniques et techniques en contact avec les patients amputés de membre supérieur (ergothérapeutes, kinésithérapeutes, orthoprothésistes, techniciens d'atelier d'orthopédie)

PRÉ-REQUIS :

- Réalisation d'un rendez-vous avec l'équipe technique Össur pour validation du cas clinique et moulage
- Un patient équipé d'une emboiture fabriquée au préalable par l'équipe technique Össur
- Un dispositif iOS (iOS 9.3 ou ultérieur)

NOMBRE DE PARTICIPANTS :

1 à 4 personnes maximum

LIEU :

Össur Academy France - Campus de Lyon - 21 chemin de la Sauvegarde 69130 Ecully

DURÉE :

3 1/2 jour

TARIF :

4000€ HT par groupe



CERTIFICATION DOIGTS BIONIQUES - i-DIGITS™

PROGRAMME :

JOUR 1 :

14h00 – 17h00	<ul style="list-style-type: none"> • Introduction à la i-Digits • Sélection patient - Est ce que l'on peut, est ce que l'on doit ? • Essai de l'emboiture test • Sélection des sites – trouver le meilleur signal, la meilleure position des électrodes pour le patient • Introduction aux composants i-Digits (DAK)
---------------	---

JOUR 2 :

9h00 – 12h00	<ul style="list-style-type: none"> • Entraînement avec le patient • Réévaluation de l'emboiture de test avant fabrication de l'emboiture définitive • Positionnement des doigts sur l'emboiture test
12h00 – 13h00	Déjeuner
13h00 – 16h00	<ul style="list-style-type: none"> • Fabrication de l'emboiture silicone définitive • Entraînement au déclenchement des signaux avec le patient • Validation du positionnement des doigts sur l'emboiture test • Entraînement à l'utilisation de l'application Biosim
16h00 – 17h00	<ul style="list-style-type: none"> • Rappel sur les étapes de fabrication et le transfert des alignements • Finalisation du positionnement des doigts • Entraînement de base avec le patient et l'ergothérapeute

JOUR 3 :

9h00 – 12h00	<ul style="list-style-type: none"> • Entraînement patient- application "My i-Limb®" • Fabrication • Poursuite de la fabrication
12h00 – 13h00	Déjeuner
13h00 – 17h00	<ul style="list-style-type: none"> • Entraînement patient • Fabrication & préparation pour l'assemblage définitif de la prothèse

JOUR 4 :

9h00 – 11h00	Assemblage définitif et configuration de la main sur Biosim
11h00 – 12h00	Essai final
12h00 – 13h00	Déjeuner
13h00 – 16h00	Évaluations cliniques, bilans standardisés
16h00 – 16h30	Livraison du dispositif
16h30 – 17h00	Bilan de la journée, évaluation des connaissances et questionnaire de satisfaction

Dans de rares situations, un délai supplémentaire peut être nécessaire à la réalisation de la prothèse définitive. Dans ce cas, la prothèse sera livrée au patient dans les meilleurs délais.

MOYENS :

Support de formation, présentations interactives, questions/réponses, utilisation d'un iPad avec l'application Biosim

Présence d'un utilisateur potentiel doté d'une emboiture adaptée et montage de la prothèse. Exercices pratiques et mises en situation en appartement d'ergothérapie. Bilans standardisés.

ÉVALUATION :

Questionnaire d'évaluation des acquis en fin de formation

Questionnaire de suivi après quelques semaines afin d'évaluer la stabilité et la qualité de l'apport de connaissances

Questionnaire satisfaction

VALIDATION :

Remise d'un certificat nominatif en fin de formation

PROCESSUS DE PRISE EN CHARGE DES FORMATIONS

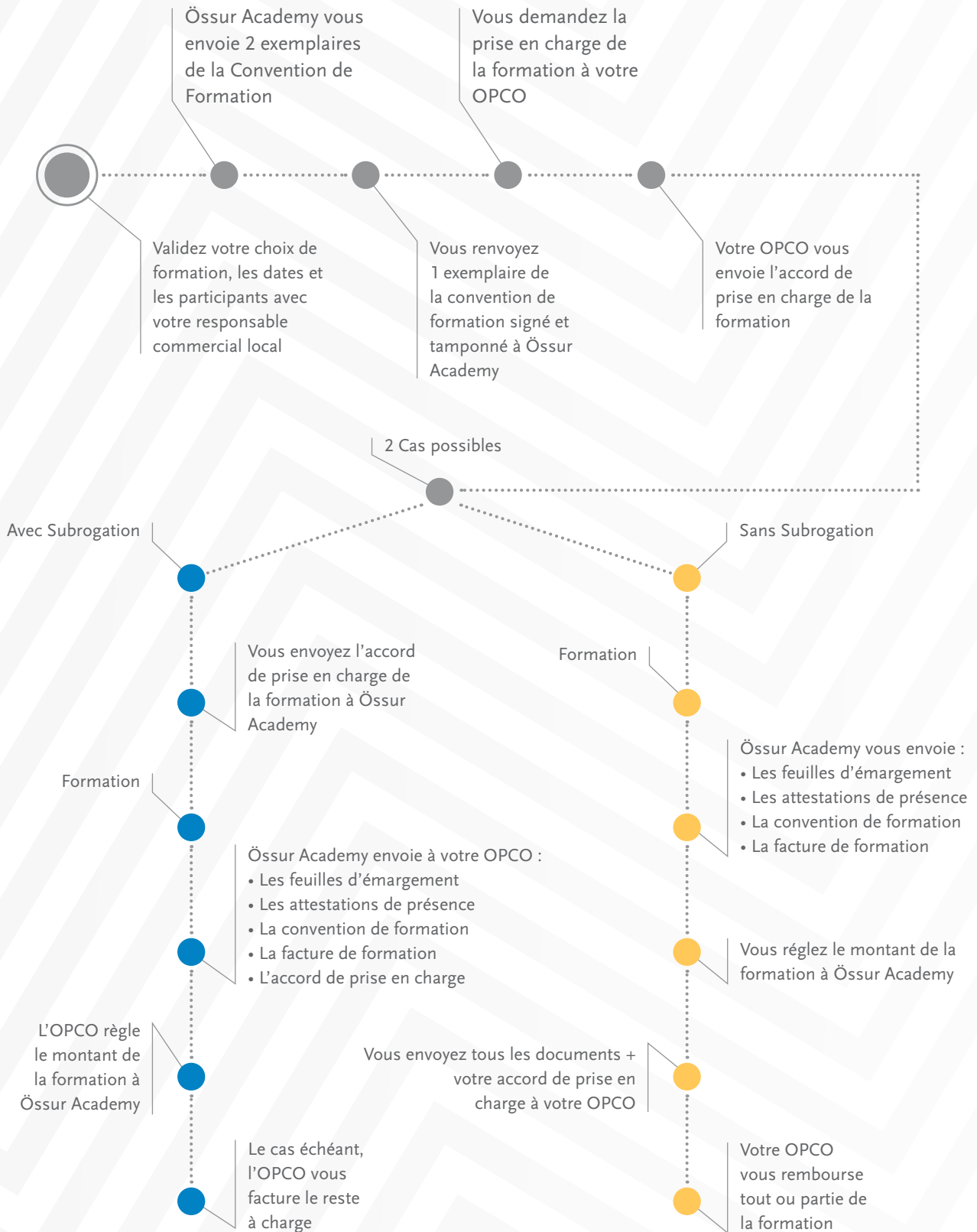

Ce processus est donné à titre indicatif et peut varier d'un OPCO à l'autre. Contactez votre OPCO pour plus de précisions.

CONDITIONS GENERALES DE VENTE

1. HORAIRES

Une journée de formation compte 7 heures : elle débute à 9h et se termine à 17h avec une pause déjeuner de 1h. Les participants s'engagent à respecter ces horaires ainsi que ceux prévus pour les pauses.

2. INSCRIPTION

Les formations dispensées relèvent de la formation professionnelle continue. Össur Academy est enregistré sous le numéro de déclaration d'activité 84420327142 auprès du préfet de région Auvergne-Rhône-Alpes. Pour que l'inscription soit validée, la convention de formation devra nous être retournée, datée, signée et tamponnée par le responsable au moins deux semaines avant la date de début de la formation, à l'adresse mail indiquée sur la convention de formation.

3. PATIENTS

Deux possibilités s'offrent à vous :

- Vous venez en formation avec votre patient : l'équipe technique Össur se réserve le droit de le rencontrer en amont de la formation afin de valider les conditions cliniques.
- Vous n'avez pas de patient pour la formation : Össur peut en mettre un à disposition moyennant un coût supplémentaire de 400€ HT par formation. Dans ce cas, l'inscription devra avoir lieu au moins 2 mois avant le début de la formation.

4. SANCTION DE LA FORMATION

Conformément à l'article L.6353-1 alinéa 2 du Code de Travail, Össur Academy remettra, à l'issue de la formation, un certificat ou une attestation mentionnant les objectifs, la nature et la durée de formation.

5. MODALITÉS DE PAIEMENT

Tous les prix indiqués dans le catalogue sont en euros et hors taxes. Le paiement sera effectué à l'issue de la prestation, à réception de la facture, au comptant, par virement bancaire. Pour répondre à vos contraintes ou demandes spécifiques, nous pouvons étudier la possibilité d'effectuer certaines formations dans vos locaux moyennant un surcoût de 500€ HT. Si vous bénéficiez d'un financement par un Opérateur de Compétences (OPCO), il vous appartient de vérifier l'imputabilité de votre formation auprès de votre OPCO et de faire une demande de prise en charge avant le début de la formation. L'accord de financement devra alors nous être fourni lors de l'inscription. Dans le cas où la prise en charge par l'OPCO n'aurait pas été reçue au premier jour de la formation, l'intégralité des coûts de formation vous sera facturée. En cas de prise en charge partielle par l'OPCO, le complément entre le coût total de l'action de formation et le montant pris en charge par l'OPCO sera facturé à votre société.

6. ANNULATION

L'annulation ou le report d'une formation sont possibles, à condition de le faire au moins 20 jours calendaires avant le jour. Toute annulation ou report devront faire l'objet d'une notification par e-mail à l'adresse indiquée sur la convention. Tout non-respect des délais entrainera une facturation de 50% des coûts de la formation. En cas d'inexécution de ses obligations en raison d'un événement fortuit ou à un cas de force majeure, Össur Academy ne pourra être tenue responsable à l'égard de ses clients. Ces derniers seront informés par mail dans les meilleurs délais possibles.

7. RESTAURATION ET HÉBERGEMENT

Le repas de midi est inclus dans le forfait. Pour les formations sur plusieurs jours, Össur Academy se chargera de réserver des chambres d'hôtel de son choix et prendra l'hébergement ainsi que le dîner à sa charge.

8. PROGRAMME DES FORMATIONS

S'il le juge nécessaire, le formateur pourra adapter les contenus des formations suivant la dynamique de groupe ou le niveau des participants. Les contenus des programmes figurant sur les fiches catalogue ne sont ainsi fournis qu'à titre indicatif.

Pour certaines formations, une formation de niveau précédent constitue un pré-requis.

9. PROPRIÉTÉ INTELLECTUELLE ET DROIT D'AUTEUR

Les supports de formation, quelle qu'en soit la forme (papier, numérique, électronique...), sont protégés par la propriété intellectuelle et le droit d'auteur. Leur reproduction, partielle ou totale, ne peut être effectuée sans l'accord exprès de la société. Le client s'engage à ne pas utiliser, transmettre ou reproduire tout ou partie de ces documents en vue de l'organisation ou de l'animation de formations.

10. INFORMATIQUE ET LIBERTÉS

Les informations à caractère personnel communiquées par le client sont utiles pour le traitement de l'inscription ainsi que pour la constitution d'un fichier clientèle pour des prospections commerciales. Suivant la loi « informatique et libertés » du 6 janvier 1978, le client dispose d'un droit d'accès, de rectification et d'opposition des données personnelles le concernant.

Déclaration d'activité enregistrée sous le numéro 84 42 03 271 42 auprès du préfet de région Auvergne-Rhône-Alpes. Cet enregistrement ne vaut pas agrément de l'Etat.

Pour tout complément d'information, contactez Agnès Perret :

aperret@ossur.com

06.79.82.56.28



WWW.OSSUR.FR

Össur France
73 rue de la Tour
B.P. 78
42002 Saint-Etienne Cedex 1
France

TEL +31 499 462 840
00800 35 39 36 68 (NUMERO VERT)
FAX +31 499 462 841
00800 35 39 32 99
orders.france@ossur.com



ÖSSUR[®]
LIFE WITHOUT LIMITATIONS