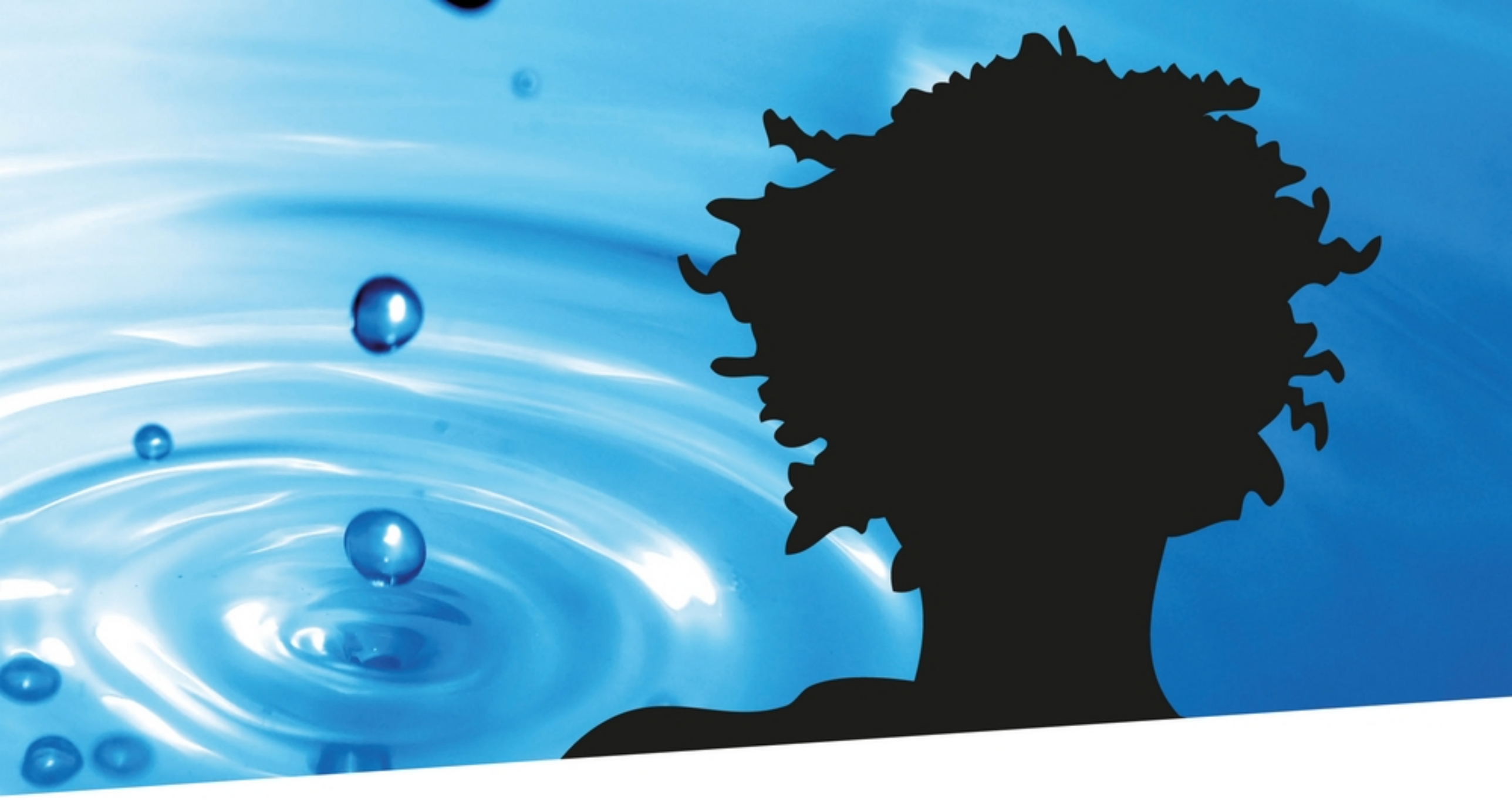

Quiara Alegría Hudes

# Water by the Spoonful

**Teacher's Guide**

von Dr. Dominik Banhold

- **Zeitgenössisch** – *21st century drama:* das Genre lernerorientiert erarbeiten
- **Modular** – große Themenvielfalt für die individuelle Vertiefung
- **Abwechslungsreich** – unterschiedliche Unterrichtsmethoden, Aktivitäten, Sozialformen, Förderung von Kompetenzen

Klett