



設施維護產品指南

RS PRO以合適的價格為您帶來優質產品選擇。

探索RS PRO涵蓋多種產業的優質產品和永續解決方案，涵蓋電池、工具套件、個人防護設備（PPE）、清潔設備、工地安全設備、3D打印材料等品類，滿足您的多種應用需求。

rspro.com



您的設施維護明智之選

探索RS自有品牌RS PRO涵蓋多種產業的優質產品與永續解決方案。我們以合適的價格為您提供優質可替代選擇。

RS PRO作為一個可以信賴的品牌，致力於為客戶提供廣泛的產品和解決方案，以及符合期望的品質與價格。

無論您是專業工程師、技師或工匠，RS PRO廣泛的設施維護系列都能提供優質的產品，滿足您的應用需求。

自1937年以來，RS PRO一直致力於工業零件。更重要的是，我們相信每個零件都很重要，因為您的應用需求完成品質與其中的每個零件品質密切相關。

因此我們嚴格按照業界領先標準測試每個零件，以獲得RS PRO認證印章。



探索您工業用品的最佳組合



我們的產品經過一系列審核、檢驗、測試和認證，符合領先的業界標準，指定產品更可享3年保固服務。



超過 80,000種高品質、高性價比的工業產品和解決方案，退貨率低至 0.002%



永續產品解決方案，與一線品牌同類產品相比具有競爭力的價格。

充足庫存，配合可靠的RS服務

品質經過測試

RS PRO產品依據嚴格的國際標準進行審核，同時由專業工程師進行耐用性和一致性的檢驗和測試。

只有產品完全通過這些審核程序後，才能被授予RS PRO認證印章，以此顯示產品品質是可靠且有保障的。我們對產品的長期保固反映了我們對審核過程的嚴謹信心，同時表明我們的產品將一如既往地為您提供符合預期的品質。

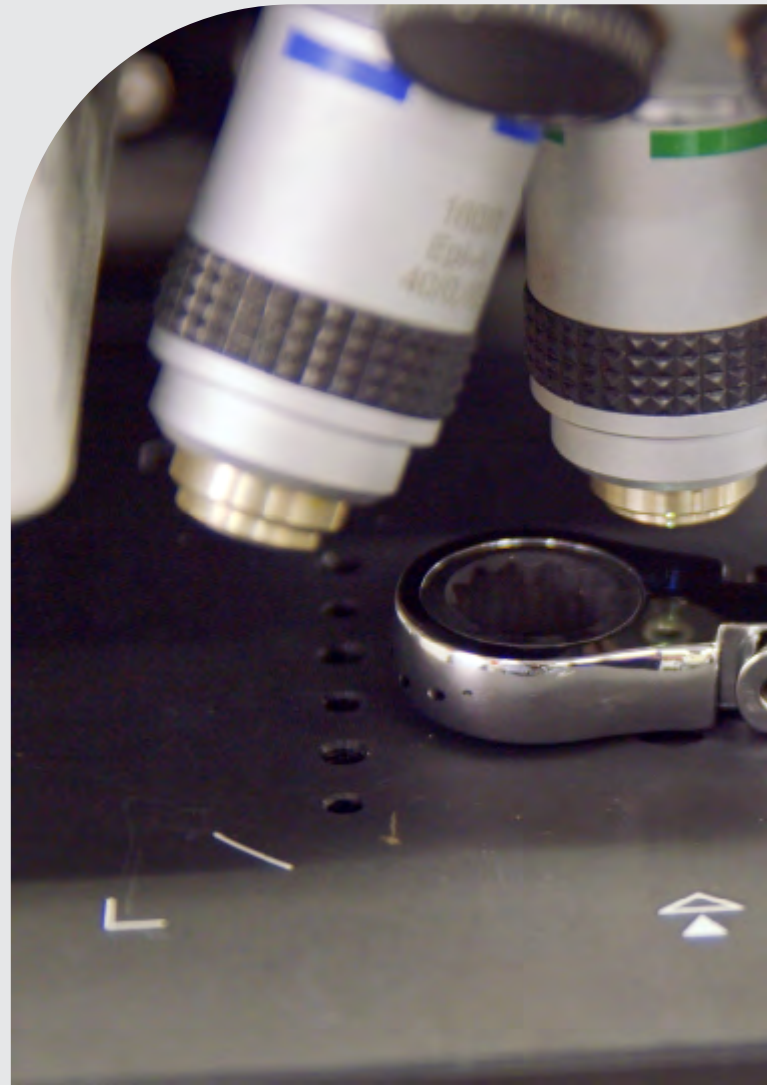

維護解決方案 適用於各種工作環境

建築和設施



磨料和工具



電池



電線電纜



化學品、潤滑劑、黏合劑



連接器



環境監測



緊固件



設施清潔與維護



急救



安全地板及地墊



保險絲



手動工具



暖通調節 (HVAC)



鎖定



照明



電源



打印和辦公



個人防護裝備 (PPE)、工作服和安全鞋類



安全標誌和標籤



儲存和物料處理



儲存和物料處理



辦公、生產和分銷



磨料和工具



電池



電線電纜



電纜管理



化學品、潤滑劑、黏合劑



連接器



環境監測



設施清潔與維護



緊固件



急救



地板和墊子



保險絲



手工具



暖通調節 (HVAC)



鎖定



電源



打印和辦公



個人防護裝備 (PPE)、工作服和安全鞋類



安全標誌和標籤



儲存和物料處理



儲存和物料處理



磨料和工具



電池



電線電纜



電纜管理



化學品、潤滑劑、黏合劑



連接器



環境監測



設施清潔與維護



緊固件



急救



地板和墊子



保險絲



手工具



暖通調節 (HVAC)



鎖定



電源



打印和辦公



個人防護裝備 (PPE)、工作服和安全鞋類



安全標誌和標籤



儲存和物料處理



儲存和物料處理



磨料和工具



電池



電線電纜



電纜管理



化學品、潤滑劑、黏合劑



連接器



環境監測



設施清潔與維護



緊固件



急救



地板和墊子



保險絲



手工具



暖通調節 (HVAC)



鎖定



電源



打印和辦公



個人防護裝備 (PPE)、工作服和安全鞋類



安全標誌和標籤



儲存和物料處理



儲存和物料處理



磨料和工具



電池



電線電纜



電纜管理



化學品、潤滑劑、黏合劑



連接器



環境監測



設施清潔與維護



緊固件



急救



地板和墊子



保險絲



手工具



暖通調節 (HVAC)



鎖定



電源



打印和辦公



個人防護裝備 (PPE)、工作服和安全鞋類



安全標誌和標籤



儲存和物料處理



儲存和物料處理



磨料和工具



電池



電線電纜



電纜管理



化學品、潤滑劑、黏合劑



連接器



環境監測



設施清潔與維護



緊固件



急救



地板和墊子



保險絲



手工具



暖通調節 (HVAC)



鎖定



電源



打印和辦公



個人防護裝備 (PPE)、工作服和安全鞋類



安全標誌和標籤



儲存和物料處理



儲存和物料處理



磨料和工具



電池



電線電纜



電纜管理



化學品、潤滑劑、黏合劑



連接器



環境監測



設施清潔與維護



緊固件



急救



地板和墊子



保險絲



手工具



暖通調節 (HVAC)



鎖定



電源



打印和辦公



個人防護裝備 (PPE)、工作服和安全鞋類



安全標誌和標籤



儲存和物料處理



設計與研發實驗室



磨料和工具



電池



電線電纜



化學品、潤滑劑、黏合劑



連接器



環境監測



靜電控制



緊固件



設施清潔與維護



急救



暖通調節 (HVAC)



清潔設備



照明



掛鎖和安全配件



打印和辦公



電源



個人防護裝備 (PPE)、工作服和安全鞋類



安全標誌和標籤



儲存和物料處理



膠帶



測試與測量



盥洗室



電池



工作服



設施清潔與維護



掛鎖和安全配件



儲存和物料處理



手部護理和清潔



環境監測



清潔設備



急救



個人防護裝備 (PPE)、工作服和安全鞋類



安全標誌和標籤



鎖定



膠帶



地板和墊子



照明



專業工具套件 8

工程工具套件	9
電氣工具套件	12
機械工具套件	15

工具儲存 18

工具儲存	19
------	----

絕緣工具 20

絕緣鉗子	21
絕緣扳手	22
絕緣螺絲刀	23

鉗子和切割器 24

鉗子	25
多功能夾鉗	26
切割器和剪切機	27
切割器和剪切機	27

扳手、套筒和扳鉗

衝擊套筒工具套裝	29
1/4吋套筒工具組	30
1/4吋套筒工具組	31
1/2吋套筒工具組	32
1/2吋套筒工具組	32
1/2吋套筒工具組	33
3/8吋套筒工具組	34
公制套筒	35
扳手	36
十字扳手和控制櫃鑰匙	38
螺帽起子和迫切器套	39
筒扳手	40
鉚釘槍	41

螺絲起子、六角扳手和TORX扳手 42

六角螺絲起子	43
批頭	45

錘子和標記工具 46

標記工具	47
------	----

電動工具、焊接 48

焊接和釐焊	49
鑽頭	50

打磨、銼和拋光工具 52

砂帶、盤和輪	53
砂磨、銼削和拋光工具	54

攻絲工具 55

攻絲工具	55
------	----

電纜、連接器和壓接工具 58

端子塊	59
AV電纜 - HDMI線	60
AV電纜	61
電腦電纜	62
電纜管理	64

測試與測量工具 66

工程測試和測量	67
電氣測試和測量	68
環境測試和測量	70
溫度測試和測量	71
測試線和連接器	72
實驗室設備	73

專業工具 75

鑷子	76
----	----

靜電控制、淨室和 PCB 原型 77

防靜電包裝	78
防靜電接地配件和服裝	79
防靜電接地配件、刷子和探頭	81
防靜電墊	82
潔淨室耗材	83
防靜電工具和膠帶	84
3D打印材料	86

機箱和伺服器機架 87

外殼	88
外殼和機架組件	89

暖通調節 (HVAC)、風扇和熱管理 90

空調過濾器	91
空調和暖氣附件	92

手電筒 93

手電筒	93
-----	----

存取、儲存和物料處理 94

收納箱	95
零件收納盒	97
儲存架和置物架	98
物料起重和裝卸裝置	100

設施清潔及維護 102

清潔設備	103
注油器	104

辦公用品 106

辦公室家具	107
張貼和包裝	108
辦公室設備	110

黏合劑、密封膠和膠帶 112

膠帶	113
警示帶和警示膠帶	115

個人防護裝備 (PPE) 及工地安全 116

個人防護裝備 (PPE) 及工作服	117
工地安全	118

安全配件和五金製品 120

鎖和螺栓	121
門門、鉸鍊和把手	122

工程材料與工業硬體 125

防震腳	126
鎖緊旋鈕和可調手柄	127
塑膠和橡膠材料	128

管件和管道 130

不銹鋼管件	131
黃銅球閥	133
止回閥	136

汽缸 138

迷你汽缸及配件	139
ISO標準汽缸及配件	140

氣動閥 142

電磁閥	143
導式電磁閥	144

氣動接頭 146

聚合物快插接頭 不銹	147
銹鋼快插接頭 不銹	149
鋼螺紋轉接器 鍍鎳	150
黃銅轉接器	152
功能接頭	154

卡片套管和氣動工具 155

氣動工具	156
------	-----

壓縮空氣處理 158

氣動三聯件	159
-------	-----

專業工具套件

RS PRO專業工具套件包含一系列專業工具和設備，專為滿足不同產業技工需求而設計，如機械師、電工、水管工、木匠和其他技工工種。

- 中控鎖系統

- 低摩擦伸縮滾珠軸承滑軌，方便打開抽屜

- 每個抽屜均配有智慧鎖系統，防止移動時意外打開。



- 中控鎖系統

- 噴霧罐等側支架 (僅限 RS-PLUS)

- 重型防油橡膠輪 (RS-PLUS Ø125mm - 2個固定輪和2個旋轉輪, 1個帶制動系統)

工具模組

雙色設計提高了車間效率，失去的工具可以一目了然。每個工具都有3維切口，確保舒適、緊密貼合。

- 工具手指空間方便拿取

- 耐化學性高品質材料



- 易於識別工具

工程工具套件

RS PRO工程工具套件是精心挑選的高品質工具和設備的集合，專為滿足工程師的需求而設計。從機械組裝到設備維護、原型設計到故障排除，這些套件提供了一系列全面的基本工具，是各種工程任務的必備工具。

套件包括一系列基本工具，如扳手、螺絲起子、鉗子和測量儀器。每件工具的製作都考慮到耐用性和人體工學設計，確保了持久的性能和舒適的使用。



240件裝工具套件和7抽屜滾輪機櫃

- 7抽屜滾輪機櫃
- 240件裝工具套件
- 嵌入式工作檯帶高品質墊子
- 側面隔間適用於噴霧盒和紙捲
- 低摩擦伸縮滾珠軸承滑動，確保平穩操作
- 配有緊急煞車
- 耐油輪

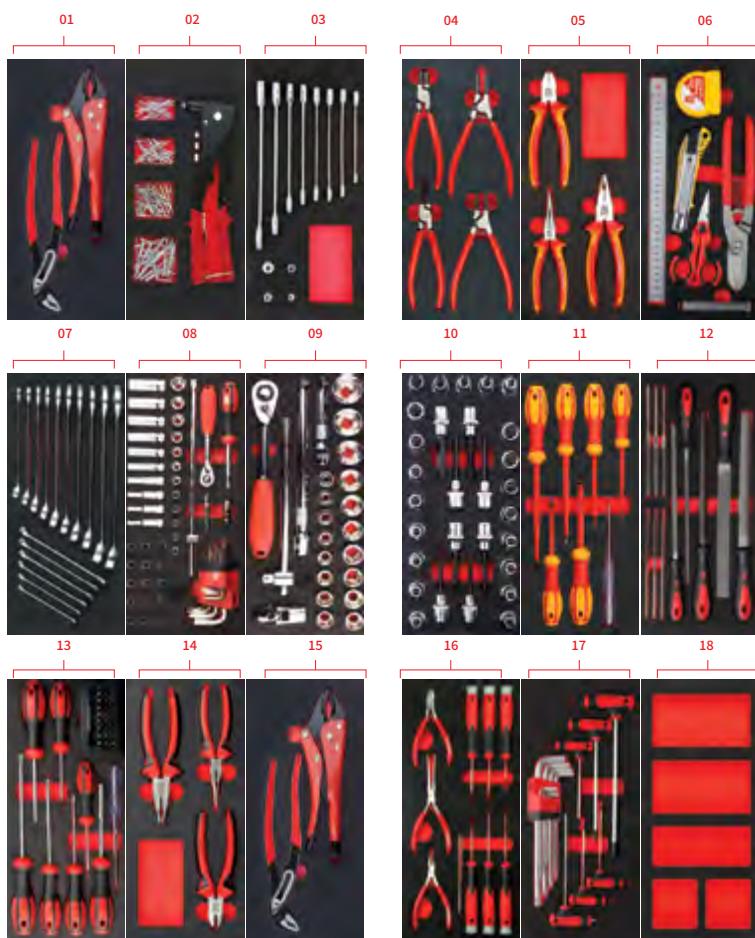

125-3046 240件裝工具套件和7抽屜滾輪機櫃，975 x 710 x 450，60.2kg

套件包含：

833-5966	01	2件裝壓接器和剝線鉗套裝	833-5941	11	7件裝絕緣一字/PH螺絲起子套裝
833-5969	02	5件裝拉鉤槍套裝	833-5953	12	11件裝針形鏢刀套裝
833-5925	03	12件裝棘輪組合扳手套裝	833-5947	13	39件裝一字/PZ螺絲起子和刀頭套裝
833-5944	04	6件裝測量 and 切割工具套件，附泡棉嵌層	833-5972	14	3件裝軟把鉗子套裝
833-5931	05	3件裝VDE絕緣鉗子套裝	833-5938	15	3件鉗子和可調式扳手套裝
833-5929	06	4件裝卡簧鉗套裝	833-5919	16	10件裝精密鉗子和螺絲起子套裝
833-5922	07	16件裝組合扳手套裝	833-5913	17	15件L型、T形公制六角扳手套裝，1.5×10，2×6mm
833-5935	08	52件裝1/4吋驅動套筒和六角扳手套裝	833-5900	18	5件裝EVA模組套裝
833-5950	09	23件裝1/2吋驅動棘輪套筒套裝			
833-5957	10	29件裝1/2吋TORX/六角/XZN套筒刀頭套裝			

213件裝工程師工具套件，附手推車

- 嵌入式工作台有高品質墊子，提供便利的工作區
- 用於噴霧罐和紙捲的托架
- 智慧型鎖定系統，防止意外開啟
- 重型耐油橡膠輪，附兩個固定和兩個旋轉輪以及緊急煞車

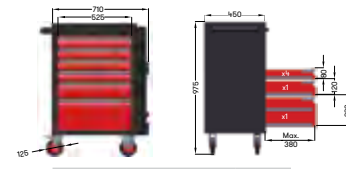

125-3047	213件裝工程師工具套件，附手推車
套件包含：	
833-5922	01 16件裝組合扳手套裝
833-5935	02 52件裝1/4吋驅動套筒和六角扳手套裝
833-5950	03 23件裝1/2英寸驅動棘輪套筒套裝
833-5957	04 29件裝1/2吋TORX/六角/XZN套筒刀頭套裝
833-5941	05 7件絕緣一字/PH螺絲起子套裝
833-5953	06 11件裝針形銼刀套裝
833-5947	07 39件裝一字/PZ螺絲起子和刀頭套裝
833-5972	08 3件裝軟把鉗子套裝
833-5938	09 3件鉗子和可調式扳手套裝
833-5919	10 10件裝精密鉗子和螺絲起子套裝
833-5913	11 15件L型、T型公制六角扳手套裝，1.5、10、2、6mm
833-5944	12 6件裝測量和切割工具套件，附泡棉嵌層

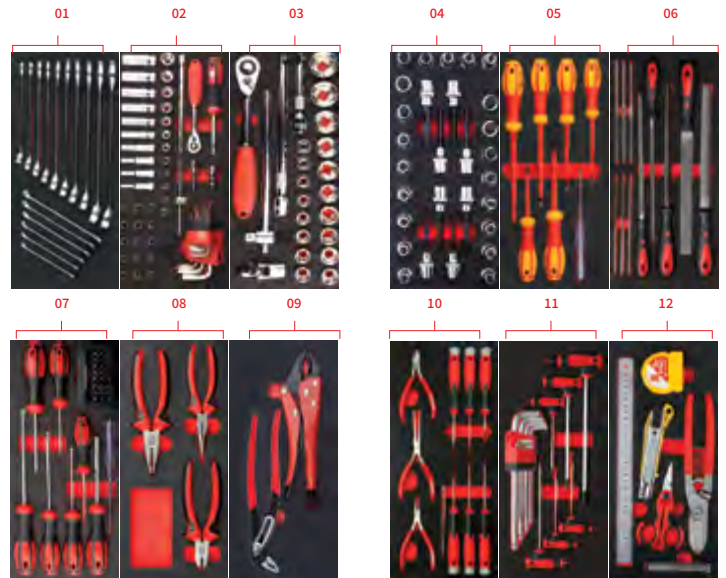

160件裝滾輪箱工具套件

- 優質鋼板結構，採用靜電粉末塗層
- 5個抽屜與SBS鑲嵌層相容，每個抽屜可容納3個SBS EVA工具模組
- 光滑的伸縮滾珠軸承滑軌，中央鎖定機制
- 嵌入式工作台有高品質墊子，提供便利的工作區

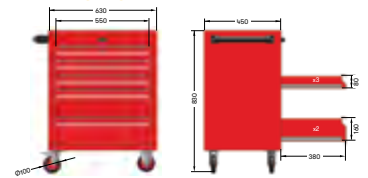

125-3048	160件裝滾輪箱工具套件，825 x 630 x 450
套件包含：	
833-5919	01 10件裝精密鉗子和螺絲起子套裝
833-5913	02 15件裝L、T形公制六角扳手套件，1.5-10、2-6mm
833-5922	03 16件裝組合扳手套件
833-5950	04 23件裝1/2吋驅動棘輪套筒套裝
833-5947	05 39件裝一字/PZ螺絲起子和刀頭套裝
833-5938	06 3件鉗子和可調式扳手套裝
833-5972	07 3件裝軟把鉗子套裝
833-5935	08 52件裝1/4吋驅動套筒和六角扳手套裝
	09 5件裝EVA模組套裝

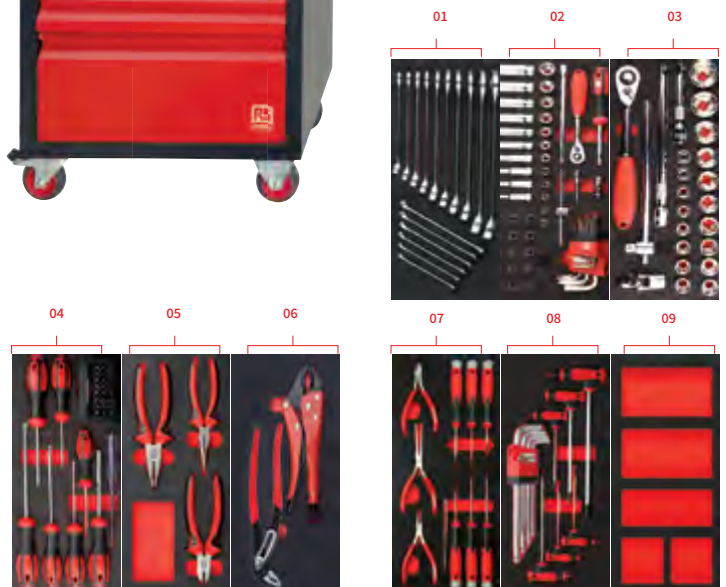

25件裝工程師工具套件

- 工具箱防水且耐衝擊，防護等級為IP67，同時配備可客製化的工具整理系統和軟把手
- 提供一系列高品質工具



136-3400

25件盒裝工程師工具套件

套件包含：

- | | | | |
|----|--------------------------|----|------------------------------------|
| 01 | 雙開口扳手 - 5x5.5/6x7/8x10mm | 12 | 緊湊型捲尺 - 3x16mm |
| 02 | 6件裝針形銼刀套件 | 13 | 電動短柄尖嘴鉗 |
| 03 | 氣體焊接烙鐵 | 14 | 7件裝公制L型六角扳手套件 |
| 04 | 吸焊器 | 15 | 0.70mm引線焊料, 100 g |
| 05 | 修剪刀 | 16 | 150mm可調式扳手 (磷酸鹽/PVC) |
| 06 | 超精細直鑷子 | 17 | 160mm剝線鉗 |
| 07 | 珠寶螺絲起子 (4個刀片) | 18 | 140mm對角切割器-140 mm |
| 08 | 3件裝演邊工具套件 | 19 | 160mm組合鉗 |
| 09 | 單極電壓測試儀 | 20 | 一字螺絲起子 - 4.0x100/6.5x100mm |
| 10 | 一字電動螺絲起子-3x80 mm | 21 | Pozidriv螺絲起子 - PZ1x80 mm/PZ2x100mm |
| 11 | 電動對角切割器 (小斜度) | | |

VDE 1000V工程師工具套件

- 人體工學多組件手柄
- 扭力和控制最佳平衡
- 特別適用於精細且精密的工作
- 高品質



829-6549

23件裝VDE 1000V工程師工具套件

套件包含：

- | | |
|----|---|
| 01 | Phillips螺絲起子PH1 x 100、PH2 x 100mm；一字螺絲起子1 x 5.5 x 125mm、0.8 x 4 x 100mm |
| 02 | 1/2吋套筒10、12、13、14、17、19、22、24mm |
| 03 | 絕緣VDE開口扳手套件7、8、10、12、14mm |
| 04 | 150mm斜口鉗 |
| 05 | 200mm組合鉗 |
| 06 | 1/2吋可逆棘輪 |
| 07 | 1/2吋T形手柄 |
| 08 | 電纜刀 |

電氣工具套件

電氣工具套件是專為電氣工作設計的工具和設備的重要集合。它們為使用者提供了方便、全面的解決方案，可以安全且有效率地執行各種電氣任務。這些套件通常包括各種手動工具，如螺絲起子、鉗子、鋼絲鉗和剝線鉗，以及專用儀器，如萬用電表、電壓測試器和電纜追蹤器。

無論您是在處理安裝、維修還是維護項目，RS PRO都能提供各種高品質的電氣工具套件，以滿足電工和工程師的需求。該套件採用符合人體工學的設計和耐用的組件，滿足電氣工作的要求並確保持久的性能。



32件裝電工工具套件

- 人體工學多組件手柄
- 扭力和控制最佳平衡
- 高品質
- VDE認證，確保電氣安全
- 工具存放 - 附耐用工具包



VDE
認證

136-3411

32件盒裝電工工具套件

套件包含：

- | | | | |
|----|---|----|-------------------------------------|
| 01 | 160mm牆板鋸 | 14 | 一字螺絲起子 (平頭) - 10.0x200mm |
| 02 | 安全護目鏡 | 15 | 150mm夾緊螺絲刀 |
| 03 | 緊湊型捲尺 - 3x16 mm/10英尺 16 | 16 | 短柄一字螺絲起子 - 5.5x25mm |
| 04 | oz.羊角錘 | | 短柄Pozidriv螺絲起子 - PZ2x25mm |
| 05 | 扁平冷鑿：16x150 / 20x175mm 中
心沖頭：4x120mm | 17 | 絕緣Pozidriv螺絲起子 (VDE) - PZ1x80 / |
| 06 | 鋼鋸 (在手柄固定係統中) | 18 | PZ2x100mm 絕緣一字螺絲起子 (VDE) - 2.5x75 / |
| 07 | 小型鋼鋸 | 19 | 4.0x100mm 160mm長嘴鉗 |
| 08 | 自動剝線鉗 | 20 | 160mm對角切割器 |
| 09 | 修剪刀 | 21 | 200 mm組合鉗 |
| 10 | 專業LED手電筒 | 22 | 170mm RZR系列電纜剪 |
| 11 | 記號筆 | 23 | 直式多功能鉗 |
| 12 | 單極電壓測試儀 | 24 | 200mm可調式扳手 (磷酸鹽/PVC) |
| 13 | 一字電動螺絲起子 - 3x80mm | 25 | 250mm水泵鉗 (箱形接頭/PVC) |
| | | 26 | 300mm水泵鉗 (箱形接頭/PVC) |

36件裝電工工具套件

- 人體工學多組件手柄
- 扭力和控制最佳平衡
- 高品質
- VDE認證螺絲起子和鉗子，確保電氣安全
- 工具存放 - 附耐用工具包



136-3417

36件盒裝電工工具套件

套件包含：

- 01 16 oz.羊角錘
- 02 小型鋼鋸
- 03 緊湊型捲尺 - 3x16 mm/10英尺
- 04 魚雷型水平儀
- 05 棘輪刀頭驅動套裝
- 06 螺紋修復工具 - M3.5
- 07 單極電壓測試儀
- 08 非接觸式交流電壓檢測器
- 09 絕緣Pozidriv螺絲起子 (VDE) - PZ1x80 / PZ2x100 / Flat-Pozi 2x100mm
- 10 絕緣C-PLUS Phillips螺絲起子 (VDE) - PH1x80/PH2x100 mm
- 11 絕緣C-PLUS一字螺絲起子 (VDE) - 3.0x100/4.0x100/ 5.5x125/6.5x150
- 12 mm 自動剝線鉗
- 13 電纜剝線鉗
- 14 電工刀 (1000V)
- 15 180mm絕緣 (VDE) 組合鉗 (VDE)
- 16 160mm絕緣對角線切割器 (VDE)
- 17 200mm絕緣長嘴鉗 (VDE)
- 18 170mmRZR系列絕緣電纜剪 (VDE)
- 19 250mm絕緣水泵鉗(VDE)

125-3049

20 工具箱, 530 x 180 x 400mm

電工工具套件

- 人體工學多組件手柄
- 扭力和控制最佳平衡
- 特別適用於精細且精密的工作
- 高品質多功能工具及配件
- 標籤系列



VDE
認證

136-3402 29件盒裝電工工具套件

套件包含：

- | | | | |
|----|--|----|---|
| 01 | 1000V電工刀 | 13 | 絕緣Pozidriv螺絲起子 (VDE) - PZ0x60/PZ1x80/PZ2x100/ |
| 02 | 170mm RZR系列絕緣電纜剪 (VDE) | 14 | PZ3x150mm 絕緣一字螺絲起子 (VDE) - |
| 03 | 160mm絕緣剝線鉗 (VDE) | 15 | 2.5x75/4.0x100/5.5x125/6.5x150/8.00x1758.00x175 |
| 04 | 160mm對角切割器 | 16 | "高壓試驗區" 標籤 |
| 05 | 180mm絕緣組合鉗 (VDE) | 17 | "觸電" 標籤 |
| 06 | 200mm絕緣長嘴鉗 (VDE) | 18 | "帶電電線" 標籤 |
| 07 | 1000V絕緣開口扳手 - 5.5/6/7/8/10/12/13/17/19mm | 19 | 高壓標籤 |
| 08 | 安全護目鏡 | 20 | "斷開連接" 標籤 |
| 09 | 黑色/黃色絕緣膠帶 | 21 | "415 V a.c." 標籤 |
| 10 | "不安全" 標籤 | 22 | "240 V a.c." 標籤 |
| 11 | 1000V手工鋸 | 23 | "115 V a.c." 標籤 |
| 12 | 250mm絕緣水泵鉗 (VDE) | | |

125-3049 工具箱, 530 x 180 x 400mm

電工工具套件

- 廣泛的VDE認證工具套件, 確保帶電作業人員的安全和防觸電保護
- 人體工學多組件手柄
- 由鉻鈮鋼製成
- 多功能耐用手提箱, 每個工具都有自己的放置槽



VDE
認證

734-8885 88件盒裝電工工具套件

套件包含：

- | | |
|------------------------------|-------------|
| 1/2吋套筒 (14-32mm) | 6吋隔熱Nipper鉗 |
| 1/2吋延長件 (125和250mm) | 6吋絕緣剝線鉗 |
| 1/2吋插頭扳手 (16和21mm) | 7吋絕緣鋼絲鉗 |
| 1/4吋套筒 (4-13mm) | 絕緣水泵鉗 |
| 1/4吋延長件 (55和100mm) | 電工剪 |
| 1/4吋連接器 | 250V測試筆 |
| 1/2吋和1/4吋可逆棘輪 | 300g錘子 |
| 1/2英吋和1/4英吋通用接頭 | 5m捲尺 |
| 1/2吋與1/4吋滑動T形板 公制板手 (8-17mm) | 螺絲起子頭 (x20) |
| 6吋絕緣滑動接合鉗 | 絕緣螺絲起子 (x5) |
| | 六角扳手 (x9) |

機械工具套件

RS PRO機械工具套件旨在滿足從事機械任務的專業人員的需求，提供精選的基本工具組合。

這些套件包括各種儀器，如扳手、套筒、螺絲起子、鉗子、鐵鎚和測量工具，為複雜的組裝、日常維護和複雜的維修等任務提供全面的支援。

無論您是微調引擎零件的汽車機械師、監督機械操作的工業工程師，還是確保系統完整性的維護技術人員，這些套件都能為您提供在機械工作中脫穎而出所需的多功能性和可靠性。



94件裝機械工具套件

- 內含各種尺寸的套筒、扳手、萬向接頭、六角刀頭耦合器、六角刀頭、精密螺絲起子和延長桿
- 所有94件高品質工具皆來自於RS PRO



734-8889 94件裝機械工具套件

套件包含：

- 1/2英寸套筒13、14、15、16、17、18、19、20、21、22、23、24、27、30、32 mm
- 1/4英寸套筒4、4.5、5、5.5、6、7、8、9、10、11、12、13 mm
- 棘輪手柄、方向接頭和滑动T形杆
- 1/2英寸快速釋放棘輪
- 1/4英寸快速釋放棘輪
- 1/2英寸方向接頭 (铆釘型)
- 1/4英寸方向接頭 (铆釘型)
- 3/8英寸T形杆轉換接頭
- 1/4英寸110 mm滑动T形杆
- 組合扳手8、10、11、12、13、14、17、19、22 mm
- 一字精密螺絲刀：1.5、2、3 mm
- Phillips精密螺絲刀：0-0號、0號、1號
- Torx精密螺絲刀：T6、T8、T10
- 螺絲起子：25 (L) x 6.35 mm
- 一字刀頭：4、5、6 mm
- Phillips刀頭：1號、2號
- Pozi：1號、2號
- 六角刀頭：3、4、5 mm
- Torx：T10、T15、T20、T25、T27、T30
- 30 (長) x 10 mm一字六角刀頭：7、8、0 mm
- Phillips：3號、4號
- Pozi：3號、4號；
- 六角刀頭：6、7、8、10 mm
- Torx：T30、T40、T45、T47、T50
- 16和21 mm火花塞套筒
- 1/2英寸125和250 mm延長杆
- 1/4英寸55、100和250 mm延長杆
- 1/4英寸150 mm旋轉器
- 1/4英寸螺絲刀刀頭耦合器
- 1/2英寸螺絲刀刀頭耦合器
- 吹塑成型箱

78件裝機械套筒和工具套件

- 高品質工具套件，裝在吹塑成型的手提收納箱中
- 鉻鋼結構
- 套管截帶尺寸，用於快速識別
- 訪問我們的網站以了解更多信息



73件盒裝機械工具套件

- 3/8吋套筒組件
- 鉻鋼結構
- 表面噴砂處理
- 套管截帶尺寸，用於快速識別
- 全套內六角扳手



829-6568 78件裝機械套筒和工具套件

套件包含：

- 1/2吋套筒
13、14、15、16、17、18、19、20、21、22、23、24、27、30、32 mm
- 1/4吋套筒4、4.5、5、5.5、6、7、8、9、10、11、12、13 mm
- 棘輪手柄、萬向接頭和滑動T形桿
- 1/2吋快速釋放棘輪
- 1/4吋快速釋放棘輪
- 1/2吋萬向接頭（鉚釘型）
- 1/4吋萬向接頭（鉚釘型）
- 3/8吋T形桿轉換接頭
- 1/4吋110 mm滑動T形桿
- 組合扳手8、10、11、12、13、14、17、19、22 mm
- 一字精密螺絲起子：1.5、2、3 mm
- Phillips精密螺絲起子：0-0號、0號、1號
- Torx精密螺絲起子：T6、T8、T10
- 螺絲起子：25 (L) x 6.35 mm
- 一字刀頭：4、5、6 mm
- Phillips刀頭：1號、2號
- Pozi：1號、2號
- 六角刀頭：3、4、5 mm
- Torx：T10、T15、T20、T25、T27、T30
- 30 (長) x 10 mm一字六角刀頭：7、8、0 mm
- Phillips：3號、4號
- Pozi：3號、4號；
- 六角刀頭：6、7、8、10 mm
- Torx：T30、T40、T45、T47、T50
- 16和21 mm火星塞套筒
- 1/2吋125和250 mm延長桿
- 1/4吋55、100和250 mm延長桿
- 1/4吋150 mm旋轉器
- 1/4吋螺絲起子刀頭耦合器
- 1/2吋螺絲起子刀頭耦合器
- 吹塑成型箱

829-6561 73件盒裝機械工具套件

套件包含：

- 3/8吋快速釋放套筒棘輪
- 3/8吋火星塞套筒：16 mm
- 3/8吋延長桿：75 mm
- 3/8吋萬向接頭
- 3/8吋套筒：6、7、8、9、10、11、12、13、14、15、16、17、18、19 mm
- 六角扳手套件：1.5、2、2.5、3、4、5、6、8、10 mm
- 300g錘子
- 160 mm長嘴鉗、180 mm組合鉗、250 mm水泵鉗
- 200 mm活動扳手
- 組合扳手：8、10、11、12、13、14、15、16、17、18、19 mm
- 一字螺絲起子：5.5 x 100、6.5 x 150、6.5 x 38 mm
- 十字螺絲起子：PH1 x 100、PH2 x 150、PH2 x 38 mm，鑽頭Phillips刀頭：PH0、PH1、PH2、PH3
- Pozidriv刀頭：PZ0、PZ1、PZ2、PZ3、Torx鑽頭：T10、T15、T20、T25、T30
- 一字刀頭：3、4、5、6、7 mm
- 六角刀頭：3、4、5 mm
- 多功能刀
- 磁性拾取器
- 5m捲尺

82件裝機械工具套件

- 人體工學多組件手柄
- 扭力和控制最佳平衡
- 高品質
- 工具存儲，帶耐用工具箱，折疊式結構，易於訪問，大存儲容量



136-3412

82件裝機械工具套件

套件包含：

- | | |
|--|--|
| <ol style="list-style-type: none"> 1 扁鑿21x150mm/中心沖頭4x120mm/平行銷沖頭 3、4、5、6x150mm 2 軟面錘 3 圓頭鎚 - 16盎司 4 不鏽鋼尺 - 30mm 5 水泵鉗 (箱形接頭/PVC) - 250 mm 6 緊湊型捲尺-3x16 mm/10英尺 7 厚薄規 (公制) - 0.05至1.00mm 8 修剪刀 9 雙開口扳手 - 5x5.5/6x7/8x10 mm 10 12件套裝組合扳手 11 18件裝1/2吋驅動6點套筒 12 1/2吋驅動快速釋放可逆棘輪 13 1/2吋驅動滑動T形手柄 | <ol style="list-style-type: none"> 14 1/2吋驅動延長桿 - 125mm 15 1/2吋驅動延長桿 - 250mm 16 1/2吋驅動萬向接頭 17 18件組內六角L形扳手套件 - 公制/英制 18 長嘴鉗 - 160 mm 19 對角切割器 - 160 mm 20 組合鉗 - 180 mm 21 Pozidriv螺絲起子 - PZ1x80 mm/PZ2x100 mm 22 一字螺絲起子 - 4.0x100/5.5x125/6.5x150/8.0x150mm 23 單極電壓測試器 (短) 24 短柄一字螺絲起子 - 5.5x25 mm/短柄Pozidriv螺絲起子 - PZ2x25 mm 25 掛鎖 |
|--|--|

42件裝機械工具套件

- 人體工學多組件手柄
- 扭力和控制最佳平衡
- 高品質
- 堅固耐用的工具箱



136-3415

42件裝機械工具套件

套件包含：

- | | |
|--|---|
| <ol style="list-style-type: none"> 1 圓頭鎚 - 16盎司 2 12件套裝組合扳手 3 修剪刀 4 緊湊型捲尺 - 3x16 mm/10英尺 5 扁鑿21x150mm/中心沖頭-4x120 mm/平行銷沖頭 3、4、5、6 x 150mm 6 長嘴鉗 - 160 mm 7 對角切割器 - 160 mm | <ol style="list-style-type: none"> 8 組合鉗 - 180 mm 9 水泵鉗 (箱形接頭/PVC) - 250 mm 10 單極電壓測試器 (短) 11 Pozidriv螺絲起子 - PZ1x80/PZ2x100 mm 12 一字螺絲起子 - 3.0x075/4.0x100/5.5x125/6.5x150 13 mm 9件套內六角L形扳手 - 公制 14 掛鎖 |
|--|---|

工具儲存

一系列工具存放解決方案，包括工具包、工具櫃和工具箱，為工具和配件提供有序、安全的存儲，確保輕鬆查看和高效管理。

7抽屜櫃

- 堅固優質的鋼板結構
- 靜電粉末塗層，耐刮擦
- 7個可完全擴充的抽屜，與工具模組相容
- Smart Lock™系統可防止意外開啟
- 光滑的伸縮球軸承滑塊
- 中控鎖，噴霧罐和紙捲支架
- 優質墊子的嵌入式工作台



833-5900 7個抽屜，975×710×450，66.4kg

833-5903 7個抽屜，大尺寸，975×890×450，72.5kg

4抽屜工具箱

- 堅固可靠的結構，優質鋼板
- 耐用型霧面靜電粉末塗層，防刮擦
- 4個抽屜 - 與工具模組插件相容
- 每個抽屜可容納4個EVA工具模組
- 80 mm深頂部置物櫃，配備鎖定系統
- 低摩擦伸縮滾珠軸承滑軌，確保平穩運行
- 配備搬運把手



833-5907 4抽屜，超大尺寸，476mm x 440mm x 794mm，31.2kg

11抽屜櫃

- 堅固優質的鋼板結構
- 靜電粉末塗層，耐刮擦
- 11個可完全擴充抽屜，5個與工具模組相容
- 伸縮式滑動裝置，操作平穩，底部抽屜配有雙滑動裝置
- 抽屜底座中的泡棉橡膠墊，中控鎖
- Smart Lock™系統可防止意外開啟
- 優質墊子的嵌入式工作台



833-5916 11抽屜，985 × 1085 × 450，90 kg

6抽屜滾輪櫃

- 堅固的結構，優質鋼板
- 靜電粉末塗層，耐刮擦
- 6個抽屜與SBS嵌件相容
- 伸縮式滑軌，底部抽屜，雙滑軌
- 每個抽屜可容納3個SBS EVA工具模組
- Smart Lock™系統可防止意外開啟
- 中控鎖，可調節中間托盤
- 可直接存取的托盤，用於存放大件物品
- 附優質墊子的嵌入式工作台，與A01-PL工具面板相容



875-5789 6抽屜，980 × 1090 × 450，66.3 kg

附抽屜壁掛式工具櫃

- 可上鎖櫃門
- 掛鉤式工具存放
- 可完全伸縮抽屜
- 堅固的鋼結構
- 兩扇鋼琴紋鑰可鎖門
- 多種掛鉤
- 由大規格鋼製成



851-7610 2個抽屜, 890mm x 225mm x 750mm

851-7616 1個抽屜, 900mm x 195mm x 615mm

工具箱

- 靜電亞光粉末塗層, 防刮傷
- 80mm深的頂部置物櫃
- 一體式提手



768-1671 6個抽屜, 350mm x 530mm x 340mm, 18kg

768-1678 3個抽屜, 365mm x 620mm x 440mm, 20kg

鋼製8抽屜工具箱

- 80 mm深頂部置物櫃, 配備鎖定系統
- 低摩擦伸縮滾珠軸承滑軌
- 8個不同尺寸的獨立抽屜
- 搬運把手



773-2735 427mm x 660mm x 307mm

工具箱

- 防水 (防護等級為IP67)
- 防塵
- 抗衝擊/抗震
- 可堆疊
- 軟質把手
- 可使用掛鎖上鎖 (不附)

IP67
等級



125-3049 530 x 180 x 400mm, 5kg

背帶雙肩包

- 反光滾邊提升可見度, 確保安全
- 舒適的軟墊肩帶確保攜帶方便
- 雙拉鍊底部提供安全的筆記型電腦收納空間, 並配有額外的口袋和支架, 方便收納



788-7211 340mm x 220mm x 410mm

肩帶工具包

- 由耐撕裂填充聚脂纖維製成, 並帶有耐用的焊接防水塑膠底座, 可確保您的物品得到充分保護, 免受惡劣天氣影響和意外碰撞



788-7205 310mm x 200mm x 210mm

儀器包

- 為安全運送敏感電子設備、工具和組件而設計的襯墊袋
- 由堅韌防水聚酯纖維製成
- 前拉鍊口袋, 黑色肩帶, 附可調式功能和扣環
- 可拆式底板



707-7335 445mm x 170mm x 330mm

絕緣工具

RS PRO提供廣泛的絕緣工具，包括絕緣螺絲起子、絕緣鉗子、絕緣扳手和絕緣電氣測試儀，確保帶電作業人員的安全和防觸電保護。

VDE認證工具

最好的電工工具是完全絕緣的，可以防止電擊：這是一個明顯的安全隱憂。尋找德國電氣工程、電子和資訊技術協會（VDE）認證的公司，該協會提供國際公認的電氣安全標準。VDE認證確保螺絲起子等工具在帶電作業工具意味著它已經通過了一系列嚴格的測試，確保了品質、安全性和結構。



絕緣螺絲起子和鉗子套件

- 5 件裝電工手動工具套件，包括在電氣環境中執行各種維修和維護任務所需的最基本工具
- 由鉻釩鋼製成，提高了耐用性和強度，從而延長了工具壽命
- DuoTech 軟握鉗手柄即使在長時間工作時也能提供最佳的舒適度和抓握力
- 每把螺絲起子均採用符合人體工學的 C-PLUS 軟握手柄設計，在對頑固的緊固件施加大量力時，可以均勻地傳遞力並提高舒適度

VDE
認證

絕緣電工刀

- 1000V認證的電工刀，非常適合在通電系統上或周圍使用
- 鑷刀形堅固耐用的不銹鋼刀片，使用壽命長，可輕鬆有效地切割電纜護套，而不會損壞電纜
- 手柄上的刀片防護裝置可避免打滑受傷
- 繫索孔，用於高空作業

VDE
認證



125-3096 5件組-1把絕緣組合鉗（G10系列）、1把絕緣斜口鉗（G12系列）、2把C-PLUS絕緣一字螺絲起子（G01系列）及1把C-PLUS絕緣Pozidriv螺絲起子（G03系列）



829-6518 44mm刀片

鉗子套件

- 專用工具鋼拋光飾面 (電鍍膜)
- DuoTech軟手柄
- G10-ISO 5745
- G12-ISO 5749

VDE
認證



125-3094 2件組-絕緣組合鉗 (G10系列) 和絕緣斜口鉗 (G12系列)

帶泡沫模組的絕緣鉗
套件

- 3件VDE優質鉗子套件, 適用於1000V AC或1500V DC
- DuoTech柔軟抓握手柄, 實現輕鬆流暢的操作體驗
- 平穩的操作減少使用者的疲勞
- 泡棉模組可確保工具保持整潔

VDE
認證



833-5931 3件套裝, 180mm組合鉗 (G10), 160mm對角鉗 (G12), 160毫米長嘴鉗 (G15)

鉗子套件

- 專用工具鋼
- 鍍鉻飾面
- DuoTech軟手柄

VDE
認證



125-3095 3件裝-斜口鉗、長嘴鉗和組合鉗

絕緣水泵鉗

- 非常適合1000Vac或1500Vdc的帶電工作
- 9位置調整
- 鉻鈦鋼
- 磷酸鹽飾面
- 柔軟手柄

VDE
認證



125-3076 多夾式滑動接頭, 250mm

絕緣組合鉗

- 專用工具鋼和鉻飾面
- DuoTech軟手柄
- VDE認證, ISO 5745

VDE
認證



125-3065 G10系列, 組合鉗, 160mm

125-3066 G10系列, 組合鉗, 180mm

125-3067 G10系列, 組合鉗, 200mm

絕緣長嘴鉗

- 鍍鉻飾面
- DuoTech軟手柄
- ISO 5745
- G15系列

VDE
認證



125-3072 G15系列, 長嘴鉗, 160mm

125-3073 G15系列, 長嘴鉗, 200mm

對角線切割器

- 專用工具鋼, 鉻飾面
- DuoTech軟手柄
- ISO 5749, G12系列

VDE
認證



125-3070 G12系列, 180mm

125-3068 G12系列, 140mm

125-3069 G12系列, 160mm

斜口長嘴絕緣鉗

- 專用工具鋼
- 鍍鉻飾面
- DuoTech軟手柄
- VDE認證, ISO 5745

VDE
認證



125-3074 G16系列, 彎嘴鉗, 200mm

絕緣鉗

- 45°角刀片
- 符合人體工學的手柄
- 適合對軟導線進行精密加工

VDE
認證



847-3800 長嘴鉗

絕緣非衝擊套筒

- 每件工具均為射出成型
- 尼龍 11 絕緣
- 1/2吋方形驅動
- 提供8 mm至32 mm尺寸

IEC
60900:2004

絕緣棘輪梅花扳手

- 72齒棘輪環和齒輪可旋轉5°，使其能夠在狹小的空間中發揮作用
- 每件工具均為射出成型
- 尼龍11絕緣
- IEC 60900:2004規格

IEC
60900:2004

絕緣可逆棘輪扳手

- 每件工具均為射出成型
- 可逆，提供彈性
- 尼龍11絕緣
- IEC 60900:2004規格

IEC
60900:2004



911-1308 10mm

911-1310 13mm

911-1326 17mm

911-1487 13x17mm

911-1496 17x19mm

911-1402 8mm

911-1409 10mm

911-1411 12mm

911-1415 13mm

911-1424 14mm

911-1421 16mm

911-1430 17mm

911-1433 18mm

911-1437 19mm

911-1446 20mm

911-1443 22mm

911-1455 24mm

911-1459 25mm

911-1461 27mm

絕緣梅花扳手

- 以60°偏置頭的單端
- 每件工具均為射出成型，附尼龍11絕緣
- IEC 60900:2004規格
- 重型扳手，適用於多種應用

IEC
60900:2004

絕緣開口扳手

- 每件工具均為射出成型
- 尼龍11絕緣
- IEC 60900:2004規格
- 警告翼形擋板

IEC
60900:2004



911-1288 10mm

911-1281 13mm

911-1285 17mm

911-1294 19mm

911-1187 10mm

911-1193 13mm

911-1203 17mm

絕緣扭力扳手

- 每件工具均為射出成型，附尼龍11絕緣
- IEC 60900:2004規格
- 易於閱讀的視窗比例
- 可逆操作

IEC
60900:2004

六角螺母起子套件

- 由鉻鎢鋼刀片材質製成
- 六角頭類型
- VDE/1000 V認證

VDE
認證

絕緣螺帽起子

- 150mm螺柱間隙
- 射出成型
- 尼龍11絕緣
- IEC 60900:2004規範
- 有各種公制和BA尺寸可供選擇

IEC
60900:2004



911-1531 1/2英寸

911-1522 3/8英寸

182-9772 5件套裝 - 尖端尺寸為
6mm、7mm、8mm、10mm、13mm

911-1503 0BA

911-1506 1BA

911-1500 2BA

911-1519 3BA

911-1512 4BA

911-1525 8mm

911-1528 10mm

絕緣螺絲刀

- 適用於高達1000 V ac或1500 V dc的帶電工作
- 鍍鉍鋼刀片 (磷酸鹽處理)
- C-PLUS軟手柄
- 依據DIN EN 60900:2004標準進行單獨測試

VDE
認證



125-3078	2.5 x 75mm
125-3080	3.5 x 100mm
125-3079	3 x 100mm
125-3081	4 x 100mm
125-3082	5.5 x 125mm
125-3083	6.5 x 150mm
125-3088	MOD1 x 80mm
125-3089	MOD2 x 80mm
125-3084	Ph1 x 80mm
125-3085	Ph2 x 100mm
125-3086	Pz1 x 80mm
125-3087	Pz2 x 100mm

帶電壓測試儀的螺絲起子套件

- 一字和十字螺絲刀
- VDE認證工具，適用於嚴格的健康與安全標準
- 包含電壓測試儀
- 符合人體工學的軟把手

VDE
認證



875-5812 4把一字螺絲起子 (3mm、4mm、5.5mm、6.5mm) , 2把 Philips螺絲起子 (PH1、PH2) , 1把電壓測試儀

絕緣螺絲起子套件

- 10件組1000V絕緣螺絲起子套件，採用耐用鍍鉍鋼製成，手柄易於抓握

VDE
認證



253-015 一字 (2.5、3、4、5.5、6.5mm), Phillips (PH0、PH1、PH2), Pozidriv (PZ0、PZ1)

4件裝一字絕緣螺絲起子套裝

- 1000Vac和1500Vdc電壓隔離
- DuoTech符合人體工學的手柄
- 依據DIN EN 60900:2004進行測試
- 造訪歐時網站以了解更多信息

VDE
認證



125-3092 3個一字, 1個Philips

125-3093 3個一字, 1個Pozi

帶電壓測試儀的螺絲起子套件

- 一字和十字螺絲刀
- VDE認證工具，適用於嚴格的健康與安全標準
- 包含電壓測試儀
- 符合人體工學的軟把手

VDE
認證



875-5821 4個一字螺絲起子 (3 mm、4 mm、5.5 mm、6.5 mm) , 2個 Pozi螺絲起子 (PZ1、PZ2) , 1個電壓測試儀

鉗子和切割器

RS PRO提供多種鉗子和切割器，包括組合鉗、尖嘴鉗、鋼絲鉗和電纜鉗，為各種應用提供可靠的夾持和切割解決方案。

Cr-V尖嘴鉗

- 由鉻鋼製成
- 符合人體工學的手柄，是電工、設計師等的絕佳選擇



847-3765 總長120mm，直角尖端

通用電子鉗

- 強力壓製鋼框架
- 鉚釘搭接
- 精密研磨3mm 鉗口
- 稜紋軟塑膠把手和輕質復位彈簧
- 整體式熬車



606-535 平嘴鉗

606-529 尖嘴鉗

606-541 有齒鉗

Din標準鉗

- 柔軟的雙部件手柄，使用方便
- 套筒接合結構
- 由高級鋼製成
- 符合人體工學設計的套管，舒適易用
- 德國製造



161-142 圓嘴鉗

高碳鋼長嘴鉗

- 適合需要抓握和切割電線、彎曲線圈或抓握小物件的電工或技工



847-3803 彎嘴鉗，200mm

847-3793 長嘴鉗

長嘴鉗

- 人體工學手柄，適合切割軟電線和硬電線



875-5809 160mm

不銹鋼鉗子

- 25mm長不銹鋼鉗口
- 附有輕質復位彈簧的模製塑膠握把
- 總長130mm



536-335 半圓

536-357 彎嘴鉗

536-341 平嘴有齒

3件裝鉗子套件，總長250mm

- 3件裝優質拋光鉗子
- 符合人體工學的柔軟握把，實現輕鬆流暢的操作體驗
- 平穩的操作減少了使用者的疲勞
- 鋸齒狀大頭提供卓越的長時間抓握體驗
- 提供泡棉模組，確保工具整潔



833-5972 3件裝-180 mm組合鉗、160 mm對角切割器和160 mm長嘴鉗

組合鉗

- 最佳切割刃幾何形狀
- 精密銑削
- 嚴格標準的熱處理
- 重新設計的DuoTech握把



875-5767 140mm
 487-230 150mm
 875-5761 160mm
 875-5770 180mm
 875-5773 200mm
 875-5802 200mm

工程師鉗子

- 感應淬火，表面處理自然，確保使用壽命長、可靠
- 人體工學設計的弓形手柄搭配PVC握把，提供最大的槓桿作用和舒適度



541-7093 總長度140mm
 541-7071 尖嘴鉗，120mm
 541-7043 尖嘴鉗，160mm

電子鉗

- 堅固耐用的鉗體
- 人體工學手柄，確保舒適性和易用性



847-3780 超薄斜口鉗，4.5英寸，軟線切割能力：<0.8 mm
 847-3784 斜口鉗，4.5英寸，軟線切割能力：<1.3mm
 847-3816 端鉗

對角鉗

- Duo-Tech軟把手
- 拋光鍍面（電鍍膜）
- DIN/ISO 5749, TS 11071



875-5792 140mm
 875-5795 160mm
 875-5799 180mm
 875-5806 长度180mm

電子鉗

- 堅固耐用的鉗體
- 人體工學手柄，確保舒適性和易用性



847-3756 直角尖嘴鉗，140mm
 847-3724 直角尖嘴鉗，200mm
 847-3730 圓嘴鉗
 847-3752 尖嘴鉗，120mm
 847-3737 尖嘴鉗，130mm

鉗子和扳手工具模組

- 帶PVC套筒的箱式水泵鉗，抓握牢固
- 帶有微調的鎖定夾鉗，非常適合汽車或焊接應用
- 可調式扳手，鉗口上標記有刻度，方便調整設定
- 磷化表面提供保護，延長工具使用壽命
- 亮紅色泡棉有助於快速辨識缺失零件
- 泡棉工具模組設計用於定期方便地從抽屜中取出



833-5938 3件組-250mm水泵鉗、240mm握把鉗、250mm可調扳手

多用途鉗子

- 所有方向的直角齒夾
- 帶有3到12個調整位置的咬邊樺舌和凹槽
- 加強邊緣最大限度地減少應力破壞
- 由高碳C1080鋼製成，性能卓越
- 特殊塗層，防止生鏽



216-6039 400mm

325-6228 500mm

箱形接頭鉗

- 全程經過硬化和回火處理，增強強度和耐用性
- 窄/細封頭非常適合在密閉空間使用
- 鋸齒狀頸部可在圓形、方形、三角形、平面和不規則表面上提供強大的抓握力
- PVC手柄握把材料
- DIN 5231 D



541-7059 250mm

541-7116 300mm

軟顎實用鉗

- 彈簧調節器機制讓調整變得簡單，還可以防止調整後的鉗子滑到另一個位置
- 734-012提供一組（兩支）備用尼龍鉗口



734-006 水泵鉗，總長250mm

水泵鉗

- 由鉻鋼製成
- 強力堅固的多節卡瓦鉗
- 防滑自鎖鉗
- 窄鉗口輪廓
- 防滑夾和硬化鉗口



668-5900 250mm DRV手柄

668-5938 250mm

300mm卡簧鉗套件

- 4件組卡簧鉗，用於插入和取出卡簧
- 符合人體工學的紅色PVC握把讓操作輕鬆流暢
- 外部鉗子採用彈簧設計，有助於打開手柄
- 提供泡棉工具模組，保持工具整潔
- 由鉻鈷鋼製成



833-5929 外部卡簧鉗（帶彈簧的直型）、外部卡簧鉗（帶彈簧彎曲）、內部卡簧鉗

Din標準卡環鉗

- 手柄搭配紅色PVC襯套
- 外接復位彈簧
- 外部類型包括回位彈簧
- 黑色氧化飾面



可互換多位置卡簧鉗

- 舒適手柄和彈簧加載，實現更快的操作



541-6781 內部彎曲，3-10mm

541-6826 外部直向，3-10mm

541-6753 內部直向，3-10mm

541-6769 內部直向，8-25mm

541-7267 外部，6.4-25.4mm

182-436 外部/內部，6.4-48mm/6.4-25.4mm

鎖定鉗套件

- 鎖緊鉗保持恆定的夾持力
- 防護釋放拉桿是一項重要的安全功能
- 隨附塑膠工具捲袋，方便存放和運輸



847-3762 鉻鉻鋼，180mm，3件 - 內置電線切割器的10英寸和7英寸鎖定鉗，6英寸長嘴鉗

847-3768 鉻鉻鋼，250mm，3件 - 內置電線切割器的10英寸和7英寸鎖定鉗，6英寸長嘴鉗

扳手、套筒和扳鉗

RS PRO

為您提供廣泛應用場景的產品選擇，包括成套套件、衝擊套件、1/4英寸和1/2吋英制和公制套筒、梅花和六角扳手、組合扳手、開口扳手、環形和棘輪扳手、螺帽起子和控制櫃鑰匙。

66件裝1/4英寸和1/2英寸套筒工具套裝

- 由鉻釩鋼製成，具有極佳的強度和耐腐蝕性
- 柔軟舒適的棘輪把手可減少疲勞，達到更緊密的抓握感
- 盒裝供貨可避免零件遺失
- 支架上標記刀頭尺寸，可快速辨識缺少的刀頭
- 堅固的鎖扣確保安全關閉
- 75 mm 和 250 mm 延長桿，用於難以觸及的區域



817-9249 66件組公制1/2吋；帶棘輪的1/4吋標準套筒/刀頭套件

套筒刀頭套件

- 45件裝六角、花鍵和Torx刀頭，配有適配器，置於便利的儲存箱中



213-1011 45件公制1/2吋；3/8吋標準套筒/刀頭套件

46件裝1/4吋和3/8吋套筒和套筒刀頭套件

- 由鉻釩鋼製成，具有極佳的強度和耐腐蝕性
- 柔軟舒適的棘輪把手可減少疲勞，達到更緊密的抓握感
- 盒裝供貨可避免零件遺失
- 支架上標記刀頭尺寸，可快速辨識缺少的刀頭
- 提供1/4英寸和3/8英寸驅動頭



817-9242 46件公制1/4吋；帶棘輪的3/8吋標準套筒/刀頭套件

61件套筒工具套裝，1/2吋、1/4吋和3/8吋方型驅動

- 驅動尺寸為1/2英寸、1/4英寸和3/8英寸
- 方型驅動類型
- 鍍鉻拋光
- 鉻釩鋼材料
- 61件



480-6880 套筒尺寸 (4、14、9、19、9、24mm)，驅動頭尺寸 (1/2吋、1/4吋、3/8吋)

衝擊套筒套件

- 耐衝擊6點鉻鉬套筒
- 儲存箱配有單獨標記的模具，用於每種套筒尺寸
- 超過ANSI規格，配有兩個用於抓握的潤滑脂環
- 中心孔沖孔可增加深度，Z-Drive可增強抓力
- 斜切邊開口的薄壁設計



137-0909 18件裝衝擊套筒套件，1/2吋公制，10-32mm

137-0908 8件裝空氣衝擊套筒套件，1/2吋公制，12-24mm

6件裝英制套筒導軌

- 薄型衝擊插座
- 允許進入狹小空間
- 非常適合汽車應用
- 工業級強度



125-0929 衝擊

10件裝公制1/2吋衝擊套筒套件，6點

- 專業品質
- 在不損壞緊固件的情況下提供高扭矩
- 提高耐用性
- 鉻鉬鋼
- 磷酸鹽飾面



125-3056

18件裝英制衝擊套筒套件

- 16個套筒刀頭
- 包括適配器和延伸臂
- 專業品質
- 在不損壞緊固件的情況下提供高扭矩
- 提高耐用性
- 鉻鉬鋼
- 磷酸鹽飾面



125-3055 in.x 125 mm氣動伸縮臂，in.氣動套筒轉接器，（10-11-12-13-14-16-17-18-19-21-22-24-27-30-32 mm），6點空氣套筒-公制

公制套筒套件

- 由鉻鈦鋼製成，具有極佳的強度和耐腐蝕性
- 柔軟舒適的棘輪把手可減少疲勞，達到更緊密的抓握感
- 用於難以觸及區域的延長桿
- 每件產品都附有標籤，方便快速識別
- 堅固的收納箱，方便收納與保護



817-9233 29件套裝 - 12個1/4吋套筒：4、4.5、5、5.5、6.7、8、9、10、11、12、13mm；10個1/4吋套筒刀頭 - 一字：3、4、5.5、7mm，Phillips:PH1、PH2、PH3；Pozi driv:PZ1、PZ2、PZ3

39件公制套筒和刀頭套裝

- 由經過熱處理和鍛造的鉻鈦鋼製成，即使在惡劣的工作條件下也能確保持久的耐用性和耐受性
- 創新的「Sure Drive」系統提供可靠且安全的抓握，可防止緊固件、零件和固定件打滑和變圓
- 舒適且符合人體工學設計的1/4英吋的棘輪手柄和旋轉桿
- 裝在帶有標記內襯的金屬箱中，方便在工作中識別和取回零件



623-6390 39件裝公制1/4吋帶棘輪標準套筒/刀頭套件

52件公制1/4吋深套筒/標準套筒/內六角扳手/帶棘輪的刀頭套裝

- 高品質方形6點驅動公制套筒套件事件和六角扳手
- 鋼結構，具有極佳的強度和耐用性
- 可見亮紅色泡棉有助於快速辨識缺少的零件
- 柔軟舒適的棘輪把手可減少疲勞，並能輕鬆快速地更換刀頭
- 長臂L形扳手套件事件採用塑膠盒包裝，具有尺寸標記，方便口袋存放和快速識別
- 泡棉工具模組的設計方便定期從抽屜中取出



833-5935 52件裝1/4吋驅動套筒和六角扳手套件事件

16件裝方形驅動公制套筒套裝

- 由鉻鈦鋼製成，具有優異的強度和耐腐蝕性
- 符合人體工學設計的柔軟舒適手柄，可減少疲勞，實現更緊密的抓握感
- 紅色/黑色雙注射手柄的快速釋放棘輪
- 75mm延長桿適用於難以觸及的區域，延長桿可提供更長的觸達範圍



623-6413 12件鉻鈦鋼套筒（公制尺寸4、4.5、5.5、6、7、8、9、10、11、12、13mm），棘輪手柄，75mm延長件和萬向接頭，帶英寸驅動凹槽的旋轉手柄

46件裝螺絲起子和套筒套裝

- 具有磁性軸的高扭矩可逆棘輪驅動器，配有緩衝手柄和內部刀頭儲存區
- 鍍鉻刀頭傳動軸
- 刀頭雙注塑把手錶面採用噴沙處理
- 所有刀頭和套筒均由高級合金鋼製成，具有耐生鏽表面，並隨附可拆卸塑膠夾以防止損耗
- 內含1/4英吋方形驅動器轉接器



623-6441 1/4吋六角可逆棘輪刀頭驅動器，1/4吋Dr.sallow套筒（英制3/16吋、1/4吋、5/16吋、11/32吋、3/8吋、7/16吋，公制6、7、8、10、11、13mm），25mm長S2刀頭（一字3、4、4.5、5、5.5、6、7mm，Phillips#0、1、2、3，Pozi#0、1、2、3，Hex 1.5、2、2.5、3、4.5、5.5和6mm，防篡改Torx：T8、10、15、20、25、27、30、40），25mm套筒轉接器

60件裝1/4吋英制/公制套筒套件事件

- 英制和公制套件事件
- 快速釋放可逆棘輪和配件
- 耐用的聚丙烯共聚物注塑儲存箱
- EVA高密度泡棉插件



224-2248 快速釋放可逆棘輪刀頭座套件事件
 延長桿：50mm延長桿，150mm延長桿
 手柄：150mm扳手手柄，115mm滑動T形手柄
 萬向接頭
 套筒：6點套筒x 11，12點套筒x 9，6點深套筒x 6，12點深套筒x 6
 刀頭：一字刀頭x 3，Phillips刀頭x 2，Pozi driv x 2，Torx x 6，六角刀頭x 4
 六角L型扳手x 4
 儲存箱，附EVA泡棉插件

刀頭/套筒套件

- 硬化鉻鉍鋼刀頭
- 鋅合金鉻鋼螺母
- 鍍鉻刀頭座，噴砂處理
- 創新儲存箱，方便取用與運輸
- 套件包括各種螺絲起子、套筒和螺絲起子頭



213-1005 30件組 - 1個刀頭座、20個刀頭、2個螺桿定位器、7個套筒

公制六角套筒套件

- 由鉻鋼製成
- 經過硬化、回火和鍍鉻處理，提供防腐保護
- 套件存放於套筒導軌固定桿上，該固定桿可以安裝在牆壁上，也可以在滾筒櫃的工具箱使用



499-2543 10件公制1/4吋深套筒，六角

12件裝套筒套裝，1/4吋方型驅動頭

- 驅動尺寸為1/4英寸
- 方形驅動類型
- 鍍鉻拋光
- 鉻鋼材料
- 套筒套件類型



487-113 12件裝

7件裝1/4吋Torx刀頭套筒套裝

- 刀頭和套筒由高級鉻鉍鋼製成
- 熱處理至HRC: 56~62
- 適用於電動工具
- 隨附套筒導軌和套筒夾



262-0268 7件裝1/4吋Torx刀頭套筒套裝

8件裝六角衝擊驅動套筒套裝

- 無論用於何種應用，都能確保穩固固定
- 環形磁鐵可實現穩固固定
- 顏色編碼，方便識別
- 鉻鋼材料確保強度和耐用性
- 以便利的收納箱供貨



180-7090 1/4吋六角套筒刀頭套裝，65mm螺母驅動器
6mm、7mm、8mm、9mm、10mm、11mm、12mm、13mm

防篡改刀頭套裝

- 採用優質材料製成，確保操作人員長期安全使用
- 刀頭為鉻鉍鋼，套筒體為鉻鋼
- 隨附一個套筒導軌和一個套筒夾



262-0202 11件套裝 - 6、8、10 (TORX) 4、6、8、10 (扳手) 1、2、3、4 (三翼)

262-0218 6件套裝 - 英制1/4吋套筒刀頭裝，防篡改六角刀頭
5/64、3/32、7/64、1/8、9/64、5/32

262-0224 套件包含: Tx8、Tx10、Tx15、Tx20、Tx25、Tx30、Tx40

32件公制套筒套裝，1/2吋方型驅動頭

- 由鉻釩鋼製成，具有極佳的強度和耐腐蝕性
- 柔軟舒適的棘輪手柄
- 每件產品都附有標籤，方便快速識別
- 堅固的鎖扣確保安全關閉
- 堅固的收納箱，方便收納與保護



229-7278 32件公制1/2吋深套筒/帶棘輪的標準套筒，6角，12角

34件裝1/2吋英制/公制套筒套件

- 英制和公制套裝
- 快速釋放可逆棘輪和配件
- 耐用的聚丙烯共聚物注塑儲存箱
- EVA高密度泡棉插件



224-2250 快速釋放可逆棘輪
刀頭座套筒
延長桿：125mm延長桿，250mm延長桿
把手：200mm滑動T型手柄
萬向接頭
套筒：6點套筒 x 19，12點套筒 x 10
儲存箱，附 EVA 泡棉插件

1/2吋驅動公制套筒套裝

- 由鉻釩鋼製成，具有極佳的強度和耐腐蝕性
- 柔軟舒適的棘輪把手可減少疲勞，達到更緊密的抓握感
- 8-32mm 套筒



817-9230 26件裝公制1/2吋標準棘輪套筒套件，6點

12件裝公制套筒套件

- 驅動尺寸為1/2英寸
- 方型驅動類型
- 鍍鉻拋光
- 鉻釩鋼材料
- 12件裝
- 內含套筒和棘輪



668-5792 12件裝公制1/2吋有棘輪標準套筒套件，12角

附泡棉模組的1/2吋套筒扳手套件

- 鋼結構，具有極佳的強度和耐用性
- 柔軟舒適的棘輪把手可減少疲勞，並能輕鬆快速地更換刀頭
- 提供完整套件，包括配件
- 可見亮紅色泡棉有助於快速辨識缺少的零件
- 泡棉工具模組的設計方便定期從抽屜中取出



833-5950 2個延長件、1個棘輪、1個滑動T形桿，18個 套筒、1個萬象接頭

3件裝英制1/2吋車輪螺帽套筒套件

- 耐衝擊6點鉻鉬套筒
- 內附1/2吋衝擊扳手的3個合金輪圈套筒
- 儲存箱配有單獨標記的模具，用於每種套筒尺寸
- 每個尺寸的帶有標籤模具的儲物箱
- 超過ANSI規格，配有兩個用於抓握的潤滑脂環
- 中心孔沖孔可增加深度，Z-Drive可增強抓力
- 斜切邊開口的薄壁設計



137-0910 3件裝英制1/2吋車輪螺帽套筒套件

29件裝1/2吋TORX/六角/XZN套筒刀頭工具模組

- 鋼結構，具有極佳的強度和耐用性
- 柔軟舒適的棘輪把手可減少疲勞，並能輕鬆快速地更換刀頭
- 提供完整套件，包括配件
- 可見亮紅色泡棉有助於快速辨識缺少的零件
- 泡棉工具模組的設計方便定期從抽屜中取出



833-5957 8個短Torx六角套筒刀頭 (T20至T60)、4個長Torx六角套筒刀頭 (T30至T50)、7個短六角套筒刀頭 (5至14mm)、4個長六角套筒刀頭 (6至12mm)、5個短XZn套筒刀頭 (M05至M12)、1個短L型六角扳手 (2.5mm)

1/2吋公制深套筒組

- 由硬化和回火處理的鉻鉬鋼製成
- 使緊固件易於擰緊，簡化圓角部位的扭轉
- 在不接觸緊固件外部的情況下協助減少緊固件磨損
- 所有套筒都固定於套筒導軌固定桿上



487-173 13件1/2吋深套筒尺寸：
10、11、12、13、14、15、16、17、18、19、21、22、24mm

13件裝深套筒套件

- 13件裝深套筒套件
- 驅動頭尺寸：1/2英寸
- 專業品質
- 非衝擊
- 鍍鉻鏡面處理，方便清潔
- 在不損壞緊固件的情況下提供高扭矩
- 提高耐用性
- 耐化學泡沫



249-0349 10 x 24mm

1/2吋方形驅動Torx螺絲起子頭套件

- 鉻鋼套筒，附S2螺絲頭



262-0303 10件組1/2吋梅花鑽頭套筒套件

1/2吋方形驅動六角刀頭套裝

- 耐用的六角刀頭
- 用於1/2英寸方形驅動的刀頭轉接器
- 固定在便利的安裝導軌上
- 所有刀頭長度均為100mm



262-0331 6件裝，六角刀頭，5 x 12mm

6件裝英制套筒導軌

- 通用套筒尺寸：9/16吋、5/8吋、11/16吋、3/4吋、13/16吋和7/8吋
- 可作為標準用途或衝擊型



125-0928 9/16英寸、5/8英寸、11/16英寸、3/4英寸、13/16英寸和7/8英寸

1/2吋方形驅動Torx螺絲起子頭套件

- 重型用硬化和回火Torx (或星形) 鑽頭組
- 每套均在導軌桿上提供，導軌桿可壁掛式安裝或在滾筒櫃儲物箱內使用
- 鉻鋼套筒，附S2螺絲起子頭



262-0296 10件組Torx鑽頭

8件裝1/2吋方形套筒套件

- 由鉻鋼製成
- 經過硬化、回火和鍍鉻處理，提供防腐保護
- 套件存放於套筒導軌固定桿上，該固定桿可以安裝在牆壁上，也可以在滾筒櫃的工具箱使用



262-0252 E10、E12、E14、E16、E18、E20、E22、E24

40件裝柔性頭棘輪套裝

- 耐用的高階鋼結構
- 柔軟且符合人體工學設計的手柄帶來舒適的操控體驗，減少使用者疲勞
- 2個延長桿和緊湊型刀頭套件使其成為適用於任何應用的一體式套件



253-166

41件裝英制/公制套筒套裝，3/8吋六角非衝擊驅動頭

- 英制和公制套裝
- 快速釋放可逆棘輪和配件
- 耐用的聚丙烯共聚物注塑儲存箱
- EVA高密度泡棉插件



224-2249 4個6點深套筒、16個6點套筒、4個12點深套筒、11個12點套筒、75mm延長桿、150mm延長桿、200mm滑動T形手柄、快速釋放可逆棘輪、旋轉手柄、萬向接頭

3/8吋驅動六角刀頭套裝

- 耐用的六角刀頭
- 用於3/8吋驅動的刀頭轉接器
- 固定在便利的安裝導軌上
- 所有刀頭長度均為50mm



262-0319 六角3-12mm

12件裝套筒套裝，3/8吋方型驅動頭

- 驅動尺寸為3/8英寸
- 方形驅動類型
- 鍍鉻拋光
- 鉻鋼材料
- 12件裝
- 內含套筒和棘輪



668-5783 12件組公制3/8吋標準帶棘輪套筒，12角

3/8吋驅動六角刀頭套裝

- 重型Torx刀頭套裝
- 11件裝
- 3/8吋方形驅動器轉接器
- 耐用的S2鋼結構
- 整潔的支架



262-0274 Torx T8-60

13件裝套筒套裝，3/8吋方型驅動頭

- 驅動尺寸為3/8英寸
- 方形驅動類型
- 鍍鉻拋光
- 鉻鋼材料



487-167 42件裝機械工具套件，附工具箱

18件裝套筒套裝，3/8吋方型驅動頭

- 3/8英寸方形驅動套筒套件鍍鉻亮面
- 18件裝
- 13個8至22mm的六點套筒(不包括9mm和20mm)
- 包括75mm和150mm延長臂，一個滑動T形桿，一個萬向接頭和一個可逆棘輪臂



125-3053 125-3053 1/4吋Torx刀頭 (T6、T8、T10)、1/4吋扳手刀頭 (4、6、8、10mm)、1/4吋三翼 (TW1、TW2、TW3、TW4)

1/2英吋和3/8英吋方形驅動雙六角套筒

- 雙六角套筒
- 無衝擊套筒
- 表面噴砂光滑處理
- 滾花手柄



830-4094	1/2英吋方形驅動, 10mm
830-4098	1/2英吋方形驅動, 11mm
830-4108	1/2英吋方形驅動, 12mm
830-4101	1/2英吋方形驅動, 13mm
830-4105	1/2英吋方形驅動, 14mm
830-4114	1/2英吋方形驅動, 15mm
830-4117	1/2英吋方形驅動, 16mm
830-4111	1/2英吋方形驅動, 17mm
830-4120	1/2英吋方形驅動, 18mm
830-4123	1/2英吋方形驅動, 19mm
830-4127	1/2英吋方形驅動, 20mm
830-4139	1/2英吋方形驅動, 22mm
830-4133	1/2英吋方形驅動, 23mm
830-4142	1/2英吋方形驅動, 24mm
830-4082	1/2英吋方形驅動, 8mm
830-4091	1/2英吋方形驅動, 9mm
830-4032	3/8英寸方形驅動, 10mm
830-4041	3/8英寸方形驅動, 11mm
830-4044	3/8英寸方形驅動, 12mm
830-4048	3/8英寸方形驅動, 13mm
830-4057	3/8英寸方形驅動, 14mm
830-4050	3/8英寸方形驅動, 15mm
830-4054	3/8英寸方形驅動, 16mm
830-4063	3/8英寸方形驅動, 17mm
830-4066	3/8英寸方形驅動, 18mm
830-4060	3/8英寸方形驅動, 19mm
830-4079	3/8英寸方形驅動, 20mm
830-4072	3/8英寸方形驅動, 21mm
830-4076	3/8英寸方形驅動, 22mm
830-4085	3/8英寸方形驅動, 23mm
830-4088	3/8英寸方形驅動, 24mm
830-4035	3/8英寸方形驅動, 8mm
830-4038	3/8英寸方形驅動, 9mm

1/2英吋驅動衝擊六角套筒

- 鎢鉬材料
- 厚壁, 防止破損
- 用於1/2吋衝擊扳手
- 套筒體上清晰印有PCL品牌及尺寸



137-0915	13mm
137-0924	17mm
137-0918	17mm
137-0919	19mm
137-0925	19mm
137-0920	21mm
137-0926	21mm
137-0921	22mm
137-0922	24mm

1/4英吋方形驅動六角套筒

- 無衝擊套筒
- 表面噴砂光滑處理
- 滾花手柄



830-4016	1/4英吋方形驅動, 10mm
830-4010	1/4英吋方形驅動, 11mm
830-4029	1/4英吋方形驅動, 12mm
830-4022	1/4英吋方形驅動, 13mm
830-4026	1/4英吋方形驅動, 14mm
830-3997	1/4英吋方形驅動, 4.5mm
830-3988	1/4英吋方形驅動, 4mm
830-3994	1/4英吋方形驅動, 5.5mm
830-3990	1/4英吋方形驅動, 5mm
830-4007	1/4英吋方形驅動, 6mm
830-4000	1/4英吋方形驅動, 7mm
830-4004	1/4英吋方形驅動, 8mm
830-4013	1/4英吋方形驅動, 9mm

梅花扳手

- 根據ANSI標準用鉻鋼製成，表面鍍亮鉻
- 公制尺寸



495-3879	12 x 13mm
495-3891	16 x 17mm
495-3908	17 x 19mm
495-3942	21 x 23mm
495-3958	22 x 24mm
495-3964	30 x 32mm

組合扳手 - 直柄

- 棘輪環端
- 扁平型
- 31CrV3鋼
- 鏡面鍍鉻飾面



192-3707	8mm, 公制, 總長136mm
192-3709	11mm, 公制, 總長168 mm
192-3712	14mm, 公制, 總長193 mm
192-3713	17mm, 公制, 總長233 mm
192-3714	19mm, 公制, 總長250 mm

可調扳手

- 優質磷酸鹽飾面
- 精密硬化、防腐飾面
- 依ISO6787標準製造
- 包括薄平行鉗口的15°彎頭



541-6573	20mm / 6英寸
541-6589	26.8mm / 8英寸
541-6595	30mm / 10英寸
541-6602	34mm / 12英寸

帶式扳手

- PVC手柄材料
- 塑膠手柄類型
- 鋼帶材質
- 帶式扳手類型



144-7965	101.6mm鉗口容量
----------	-------------

柔性頭棘輪扳手

- 樞軸頭可以180°移動，適用於難以觸及的區域
- 依ANSI標準製成
- 鉻鋼，表面鍍亮鉻



487-189	8mm
487-220	10mm
487-185	11mm
487-264	13mm
487-218	17mm
487-214	19mm

梅花扳手

- 根據ANSI標準用鉻鋼製成，表面鍍亮鉻
- 公制尺寸



495-3879	12 x 13mm
495-3891	16 x 17mm
495-3908	17 x 19mm
495-3942	21 x 23mm
495-3958	22 x 24mm
495-3964	30 x 32mm

C 鉤式扳手

- 高品質6件套，裝在PVC包中
- 鍍鉻鏡面
- 熱處理至HRC 42至48度



449-9864	6件套, 8-19mm
----------	-------------

C 鉤式扳手

- 適用於各種維修及維修應用的可調式C鉤式扳手
- 超薄型，適合在難以進入的狹小空間工作
- 用於緊索連接或方便存放的鑽孔
- 黑色飾面



828-0239	19-51mm
828-0248	32-76mm
828-0241	51-120mm
828-0245	鏈條調整扳手

開口扳手

- 根據ANSI標準用鉻鈦鋼製成
- 表面鍍亮鉻



495-3784	6 x 7mm
495-3807	8 x 9mm
495-3841	8 x 10mm
495-3699	10 x 11mm
495-3706	12 x 13mm
495-3712	14 x 15mm
495-3728	16 x 17mm
495-3813	17 x 19mm
495-3734	18 x 19mm
495-3740	20 x 22mm
495-3756	21 x 23mm
495-3829	22 x 24mm
495-3835	24 x 26mm
495-3762	24 x 27mm
495-3778	30 x 32mm

組合扳手

- 根據ANSI標準用鉻鈦鋼製成
- 表面鍍亮鉻



495-3655	6mm, 公制, 總長124 mm
495-3661	7mm, 公制, 總長129 mm
495-3677	8mm, 公制, 總長136 mm
495-3447	10mm, 公制, 總長161 mm
495-3453	11mm, 公制, 總長168 mm
495-3475	13mm, 公制, 總長180 mm
495-3481	14mm, 公制, 總長193 mm
495-3504	16mm, 公制, 總長207 mm
495-3510	17mm, 公制, 總長227 mm
495-3532	19mm, 公制, 總長250 mm
495-3548	20mm, 公制, 總長260 mm
495-3560	22mm, 公制, 總長295 mm
495-3582	23mm, 公制, 總長295 mm
495-3605	27mm, 公制, 總長362 mm
495-3611	30mm, 公制, 總長394mm
495-3627	32mm, 公制, 總長429 mm
495-3649	36mm, 公制, 總長510 mm

組合棘輪扳手

- 公制棘輪組合扳
- 鉻鈦鋼, 根據ANSI標準製造
- 亮鉻飾面



487-208	8mm
487-056	10mm
487-034	13mm
487-038	17mm
487-044	19mm
487-040	22mm
487-270	24mm
487-286	30mm

霧面鉻組合扳手

- DIN 3113, ISO 7738
- 環端偏離軸15°
- 31CrV3鋼
- 鏡面鍍鉻飾面



192-3691	6mm, 公制, 總長110mm
192-3692	7mm, 公制, 總長110mm
192-3694	9mm, 公制, 總長30mm
192-3695	10mm, 公制, 總長140mm
192-3696	11mm, 公制, 總長150mm
192-3697	12mm, 公制, 總長60mm
192-3698	13mm, 公制, 總長170mm
192-3699	14mm, 公制, 總長180mm
192-3700	15mm, 公制, 總長190mm
192-3701	16mm, 公制, 總長200mm
192-3702	17mm, 公制, 總長210mm
192-3703	18mm, 公制, 總長220mm
192-3705	21mm, 公制, 總長250mm
192-3706	22mm, 公制, 總長260mm

通用控制櫃鑰匙

- 雙接頭
- 360° 旋轉十字頭
- 扳手柄頭識別標記
- 面對不同性狀的旋轉機制
- 形成 T 手柄，扭力更高
- 由壓鑄鋅和玻璃纖維增強塑膠製成
- 尺寸：130 x 38mm



228-1569 13合1
 方形套筒 (尺寸：5mm、6mm、7mm、8mm、9mm) 三角套筒 (尺寸：6mm、7mm、8mm、9mm、10mm) 雙向扳手：3-5 mm, 1/4 英寸方形, 1/4 英寸六角批頭

228-1568 方形套筒 (尺寸：5mm、6mm、7mm、8mm) 三角形套筒 (尺寸：7mm、8mm、9mm) 雙向扳手：3-5 mm

通用控制櫃鑰匙

- 緊湊耐用的工具設計，用於廣泛的應用，包括鎖定係統和閥門



439-3019 鍍鉻飾面

439-3025 鍍合金飾面

通用控制櫃十字形扳手鑰匙

- 設計用於操作各種系統的鎖定機構，包括燃氣櫃、電氣櫃和水櫃，以及空調、止動閥和電源控制台在內的技術設備



841-7005 鋁製4向控制櫃鑰匙

壓鑄鋅鑰匙

- 壓鑄鋅雙頭鑰匙
- 用於四分之一轉凸輪鎖



192-9656 壓鑄鋅鑰匙

通用雙扳手盒

- 機櫃鑰匙和刀頭
- 多功能通用鑰匙盒
- 大開口角度，方便拆卸插件
- 扳手柄頭識別標記
- 符合人體工學的造型，達到更好的操控性
- 雙扳手長度：110mm
- 重量：165g
- 非常適合放在口袋或工具包中



228-1570 纖維增強塑料四向通用鑰匙

5件裝螺母起子套件

- 符合人體工學設計的手柄，優化了舒適度和扭矩之間的平衡
- 舒適柔軟的握把
- 鉻鈦鋼，亞光鍍
- EVA模組



125-3062 六角螺母起子套件，6mm、7mm、8mm、10mm、13mm尖端，125mm刀片，225mm (6mm C-PLUS螺母起子)，235mm (10mm C-PLUS 螺母起子)

7件套螺帽扳手套件

- 符合人體工學設計的手柄，優化了舒適度和扭矩之間的平衡
- 舒適柔軟的握把



460-1758 螺帽起子套件，4、5.5、6、7、8、10mm尖端，總長度226 mm

軟式螺絲起子

- 符合人體工學設計的舒適手柄
- 硬化鋼頭



499-2357 10mm
499-2391 4mm
499-2341 5.5mm
499-2379 5mm
499-2385 6mm
499-2329 7mm
499-2335 8mm

球形接頭螺母分離器

- 切割器的平行動作使一側的螺帽開裂，而不會損壞螺栓螺紋
- 360°旋轉工具的角度設計允許在難以到達的位置使用
- 落錘鐵造框架
- 長度6/4英寸，用於橫截面為1/8英寸至15/16英寸的螺母



618-8831 用於螺母尺寸1/8、15/16英寸的螺母分離器

螺帽分離器

- 使用RS PRO的這款分離器，可以輕鬆切割卡住的螺母
- 它通常用於去除難以拆卸的生鏽、損壞或凍結的螺母
- 支撐螺帽尺寸高達9/16吋Withworth、5/8吋BSF (英國標準細牙) 和1吋AF (平牙)



539-570 螺母分離器，適用於尺寸高達9/16英寸Withworth、5/8英寸BSF、1英寸AF英寸的螺母

軟式螺絲起子

- 堅固紅色塑膠 (醋酸纖維素) 凹槽設計手柄提供舒適安全的抓握感，並牢固安裝在軸上



460-1742 10mm
460-1691 5.5mm
460-1685 5mm
460-1708 6mm
460-1720 7mm
460-1736 8mm

液壓螺母分離器套件

- 液壓螺母分離器套件
- 10嘴液壓柱塞和柱塞附件
- 適用於3/8英寸、1/2英寸、5/8英寸、3/4英寸和1英寸螺帽尺寸的5個切割刀片
- 塑膠油瓶
- 附有紅色手提箱
- 符合ANSI/ESD S20.20:2014及BS EN 61340-5-1:2007靜電控制標準



423-6691 用於螺帽尺寸3/8吋、1-7/8吋的螺帽分離器

6件裝微型螺帽扳手套件

- 微型公制螺帽驅動器
- 黑色陽極化碳鋼刀片
- 鍍鎳鉻鈦手柄
- 硬化插座達到47-56 HRC
- 旋轉頭
- 包括 Tommy 桿
- 以塑膠 ABS 箱供貨



541-6882 六角頭螺母起子套件，3.0 x 25mm (綠色)、3.5 x 25mm (紫色)、4.0 x 25mm (棕色)、4.5 x 25mm (藍色)、5.0 x 25mm (深綠色)、1個 Tommy 桿

驅動快速釋放可逆棘輪

- 48齒強力機制
- 讓棘輪反向使用的開關棘爪
- 快速釋放，可快速且有效率地更換套筒
- 鉻鈦鋼增強耐用性
- 柔軟的手柄，增強使用者的舒適度與控制力



189-1329	1/2英寸, 長150 mm
194-4594	1/4英寸, 長150 mm
194-4595	3/8英寸, 長200 mm

刻度扭力扳手

- 製造標準為ISO6789
- 易於閱讀的SI和英制單位模擬錶盤
- 標準雙端棘輪可進行順時針和逆時針測量
- 準確度為讀數的+/-3%



575-633	0.3-4Nm 1/4英寸驅動
815-521	20-215Nm 1/2英寸驅動
815-515	6-80Nm 1/2英寸驅動
575-649	8-40Nm 3/8英寸驅動

帶棘輪手柄的方形棘輪

- 免維護1/2吋密封棘輪頭
- 超緊湊方形驅動器，適用於公制/英制套筒
- 用於快速換向的可逆開關
- 符合人體工學的柔軟手柄，創造卓越舒適感
- 鉻鈦鋼經久耐用



253-116	1/2英寸
253-419	1/4英寸
253-172	3/8英寸

驅動棘輪手柄

- 方形驅動器形狀
- 驅動器尺寸為1/4英寸
- 鍍鉻飾面
- 伸縮棘輪手柄型
- 鉻鈦鋼材料
- 總長200 mm



668-5846	1/2英寸, 可伸縮
668-5834	1/4英寸, 伸縮手柄
668-5843	3/8英寸, 伸縮手柄

微型頭可逆棘輪手柄

- 棘輪機制與所有關鍵零件都是可逆的
- 經過熱處理，具有強度和耐用性
- 由鉻鈦鋼製成
- 黑鉻飾面



668-5786	3/8英寸棘輪扳手, 方形
----------	---------------

72齒棘輪手柄

- 由高級合金鋼製成
- 符合人體工學設計
- 72齒
- 工業用途的理想選擇



912-5417	1/2英寸
912-5404	1/4英寸
912-5408	3/8英寸

折彎扭力扳手

- 設計用於在預定扭力值下“斷裂”，順時針或逆時針
- 透過返回直列位置重置
- 非常適合用於低扭力應用、生產或受限空間



663-881	0.2-2Nm
663-897	1-10Nm

鉚釘槍

RS PRO鉚釘產品系列旨在提供一系列高品質的工具，以滿足從建築、木工、室內裝潢、紙張和包裝、汽車到製造等所有行業的物料連接需求。

鉗式手動鉚釘槍

- 耐用的鋁合金主體結構，具有耐腐蝕性和耐用性
- 非常適合與鋁、鋼和不銹鋼鉚釘搭配使用
- 4個可互換的鼻托，可容納不同尺寸的鉚釘，與尺寸為2.4、3.2、4.0和4.8 mm的鉚釘一起使用
- 提供扳手，用於快速更換鼻托
- 鍛造鋼手柄符合人體工學的握把，創造舒適感與掌控感



192-3666 2.4、3.2、4.0、4.8mm鉗式手動鉚釘槍

5件裝手動鉚釘槍套件

- 手動鉚釘槍與鉚釘 (20mm x 2.4mm、20mm x 3.2mm、20 mm x 4.0mm、20mm x 4.8mm)
- 泡棉嵌層儲存類型
- 此產品未經VDE認證

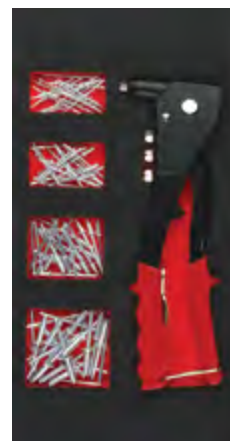

833-5969 5件裝手動鉚釘槍套件

360°旋轉頭鉚釘槍

- 由鉻鋼製成，帶有硬化鋼鉗口
- 可360°任意角度鉚接
- 配有柔軟的橡膠把手



487-141

標準鉚釘槍

- 優質鋼把手
- 表面硬化鋼鼻
- 鉚釘夾緊動作
- 適用於3.2mm、4mm鉚釘
- 鉚釘頭存放在把手中
- 與M3配件一起使用所需的心軸套件



487-157 鉗式鉚釘工具

螺絲起子、六角扳手和TORX扳手

RS PRO提供廣泛的螺絲起子、六角扳手和Torx扳手，包括十字、一字、六角和Torx螺絲起子套件，為各種擰緊和緊固任務提供多功能可靠的工具。

螺絲起子套件

- 精密淬火鎢鋼
- 六件裝螺絲起子套件
- 手把經過改進，更符合人體工學
- 以更低的功率實現均勻的力傳遞
- 在密集使用期間減少了壓力



125-3101 4個字 (3 x 0.75 mm、4 x 100 mm、5.5 x 125 mm、6.5 x 150 mm) , 2個Phillips (PH1 x 80 mm、PH2 x 100 mm)

125-3102 4個一字, 2個Pozi

6件裝電子螺絲起子套裝

- 專為精密工程和電子應用設計



125-3107 4個一字 (1.5 x 40 mm、2.0 x 60 mm、2.5 x 80 mm、3.0 x 80 mm) 和 2個 Pozidriv (PZ00 x 60 mm、PZH0 x 60 mm)

125-3106 4個字 (H01:1.5 x 40 mm、H01:2.0 x 60 mm、H01:2.5 x 80 mm、H01:3.0 x 80 mm) 及 2個Phillips (H02:PH00 x 60 mm、H02:PH0 x 60 mm)

125-3108 6個Torx螺絲起子 (T5、T6、T7、T8、T9、T10)

9件組軟式Torx螺絲起子套裝

- 套件包括T6至T30
- 鍍鋅和塗漆，硬化鋼
- 裝在拉鍊包中



499-2408 9件裝Torx絕緣螺絲起子套裝

一字固定螺絲起子

- 刀片有一個滑動套筒，由塑膠軸環（剛好在手柄下方）操作，當向下推時，會導致刀片尖端裂開，並牢固地楔入螺絲槽的側面
- 刀片厚度在釋放條件下定義



547-953 3英吋, 0.02英吋尖端

547-975 6英吋, 0.031英吋尖端

547-969 8英吋, 0.02英吋尖端

547-981 8英吋, 0.037英吋尖端

經典螺絲起子

- 鎢鋼葉片
- 醋酸纖維素手柄
- 以化學塗黑、上漆刀片的槽式螺絲刀
- Supadriv™和Phillips刀片，尖端發黑，鍍鉻
- 扭力和儀表測試符合DIN標準
- 熱處理至HRC 55-60°的螺絲起子刀片



736-131 300x8mm

半刀型六角扳手套件

- 公制和英制六角扳手套件，可折疊成方便的鉛筆刀式手柄
- 扳手錶面黑化，鋼製把手鍍有明亮的鋅



451-8993	7件套公制, 1.5mm、2.0mm、2.5mm、3mm、4mm、5mm、6mm
314-2977	7件套公制, 2.5 mm、3 mm、4 mm、5 mm、6 mm、8 mm、10mm
537-754	9件套英制長臂, 5/64-1/4英吋
451-9003	9件套英制長臂, 0.05-3/32英吋
537-760	9件套公制, 1.5-8mm

微型L型六角扳手套件

- 由化學黑化的鉻鈦鋼製成
- 優質材料確保長期安全服務
- 此套件裝在方便的塑膠包中
- 8件套，尺寸為0.7-4mm



450-1002 0.7 > 4mm

塑膠支架套件

- 短臂L型六角扳手套件，採用回火鉻鈦鋼製成，具有化學黑化處理
- 內含10件1.5-10mm的塑膠支架



537-748 10件L形公制六角扳手套件, 1.5 > 10mm

L形六角扳手套裝

- Ball-Plus™六角扳手允許的進入角度可達25°，以使用於難以觸及的區域
- 覆蓋尺寸1.27mm到10mm



542-3509 15件套, 1.27-10mm

542-3515 9件套, 1.5-10mm

機架安裝驅動器套件

- 有公製或英制兩種可選，每個都配有台式金屬儲物架
- 扳手由鉻鈦鋼製成，表面經過化學黑化處理



537-811 公制

L形球頭扳手

- 化學黑化飾面
- 高品質L型六角扳手
- 全系列的長臂和短臂選項



735-059	1.5mm
735-071	2.5mm
735-065	2mm
735-087	3mm
735-093	4mm
735-100	5mm
735-116	6mm

15件裝六角扳手套件

- 專業精準度的長臂六角扳手組
- 拋光錶面
- 附有塑膠盒，在需要運輸和「移動」工作時非常容易



833-5913 公制、T形手柄 (2、2.5、3、4、5和6 mm) 和球 (1.5、2、2.5、3、4、5、6、8和10 mm)

防篡改螺絲刀刀頭

- 由高級合金鋼製成
- 適用於電動工具
- 六角軸截面 (1/4英寸橫截面)，使其能夠定位到1/4英寸方形驅動適配器中



516-334	1/4英寸刀頭, M5
542-122	1號刀頭
542-116	2號刀頭

螺絲刀刀頭套裝

- 由高級合金鋼製成
- 適用於電動工具



615-9209	32件套, 套裝
615-9221	8件套, 六角
615-9170	8件套, 防篡改
615-9215	8件套, Torx

磁性易連接/易鎖定刀頭座

- 單手移動即可插入並取出鑽頭
- 1/4吋六角柄
- 60mm長



125-0431 刀頭座

多功能螺絲刀

- 快速更換刀頭
- 堅固耐用的鋼結構，延長工具使用壽命
- 舒適的手柄，方便長期使用



241-7769	二合一短柄螺絲刀
573-384	四合一套件，附可互換刀頭

冲击磁性螺母固定器

- 1/4英寸六角柄
- 長度為50 mm



125-0421	1/4英寸
125-0417	10mm
125-0420	13mm
125-0414	6mm
125-0415	7mm
125-0416	8mm

防篡改驅動器

- 專為適應System Zero而設計® 防撬螺絲
- 驅動器具有硬化鋼頭、鍛造軸和醋酸纖維素槽柄
- 優質材料確保使用壽命長，即使在高扭力下也能安全運行



516-344 ZE5把手驅動器

安全螺絲刀套件

- 用於所有安全星形緊固件
- 以吹塑塑膠收納箱中供貨
- 由高級鉻鈮鋼製成
- 套裝包括Torx螺絲起子：
T8、T9、T10、T15、T20、T25、T27、T30、T40和Torx
扳手：T8、T9、T10、T15、T20、T25、T27、T30、T400



499-2521 18件裝Torx驅動套件

磁性螺帽固定器

- 1/4英寸六角柄
- 長度為50 mm



125-0400	5.5mm
125-0401	6mm
125-0402	7mm
125-0403	8mm
125-0404	9mm
125-0405	10mm
125-0406	11mm
125-0407	12mm
125-0408	13mm
125-0409	17mm

鍍錫Cvd螺絲刀刀頭

- 1/4六角柄
- 25mm長
- TiN CVD塗層



- 125-0356 Ph2
- 125-0359 Pz2
- 125-0361 Tx10
- 125-0362 Tx15
- 125-0363 Tx20

超硬Pozidriv螺絲刀頭

- 1/4英寸六角柄
- 25mm長
- 超硬塗層



- 125-0335 PZ2

扭力Phillips螺絲起子頭

- 1/4英寸六角柄
- 25mm長
- 較長的扭轉區



- 125-0338 Ph2
- 125-0340 Pz1
- 125-0341 Pz2
- 125-0351 一字, 4.5x0.6mm
- 125-0352 一字, 5.5x0.8mm

電動工具十字頭鑽頭

- 具有極硬氮化鈦表面光潔度的長壽命鑽頭, 可吸收扭矩峰值並延長鑽頭壽命



- 449-9454 Phillips 90x1mm
- 449-9460 Phillips 90x2mm
- 449-9482 Pozidriv螺絲刀頭, PZ1 90mm
- 449-9498 Pozidriv螺絲刀頭, PZ2 90mm
- 449-9511 Pozidriv螺絲刀頭, PZ3 90mm

衝擊螺絲起子頭

- 1/4英寸六角柄
- 25mm長



- 125-0379 PZ1
- 125-0380 PZ2
- 125-0381 PZ3

扭力Phillips螺絲刀頭

- 1/4英寸六角柄
- 25mm長
- 較長的扭轉區



- 125-0347 Tx30
- 125-0348 Tx40

Torx防篡改螺絲刀刀頭

- 1/4英寸六角柄
- 25mm長



- 125-0370 Tx10
- 125-0372 Tx20
- 125-0373 Tx25

衝擊螺絲刀刀頭

- 1/4英寸六角柄
- 25mm長



- 125-0382 Tx10

錘子和標記工具

RS PRO提供鐵鎚和標記工具，如羊角錘、橡膠錘、鑿子、標記筆和劃線器，為木材加工、金屬加工和一般施工任務提供有效的敲擊和標記解決方案。

玻璃纖維柄碳鋼球頭錘

- 球錘式
- 玻璃纖維手柄材料
- 碳鋼封頭材質



125-0943 450g

125-0944 680g

125-0945 910g

玻璃鋼彎羊角錘

- 硬化鋼纖維玻璃結構
- 橡膠握把締造舒適體驗
- 彎曲的爪側適合從物體上移除釘子
- 耐用且減震
- 減少使用者疲勞



537-007 20oz

玻璃纖維柄碳鋼錘

- 碳鋼錘
- 雙色調（黑色和紅色）玻璃纖維手柄
- 黑色鍍面
- 高強度特性



125-0938 500g

125-0937 300g

橡膠錘

- 減震灰木把手
- 圓形橡膠頭，用途廣泛
- 長時間舒適



539-104 550g

彎羊角錘

- 熱處理 16oz 中碳鋼爪頭
- 碳鋼管狀手柄，黑色 PVC 模製外殼
- 專業級的耐用性和強度
- 適用於各種任務



449-9858 16oz

塊錘

- 依照 BS876 製造
- 帶有拋光凸面的黑色環氧樹脂塗層頭
- 牢固安裝且防潮的山胡桃木軸



251-542 4 lb

數字和字母沖頭套件

- 36件套數字和字母
- 每個印章上標記字符和大小
- 硬度: HRC 58-60
- 經過硬化和回火, 可延長使用壽命



875-4780	10.0mm
875-4777	3.0mm
875-4770	4.0mm
875-4774	5.0mm
875-4783	6.0mm
875-4786	8.0mm

字母和數字沖頭

- 手持式沖頭, 可用於永久性標識標記
- 經硬化和回火處理, 可延長使用壽命並提供最大的安全性
- 即使高達40洛式C硬度的材質也能輕鬆打孔
- 裝在堅固的塑膠盒中



875-4718	27件套字母鋼印, 字模高度2.5mm
875-4720	27件套字母鋼印, 字模高度3.0mm
875-4733	27件套字母鋼印, 字模高度4.0mm
875-4730	27件套字母鋼印, 字模高度5.0mm
875-4742	27件套字母鋼印, 字模高度6.0mm
875-4755	27件套字母鋼印, 字模高度8.0mm

字母和數字沖頭

- 手持式沖頭, 可用於永久性標識標記
- 經硬化和回火處理, 可延長使用壽命並提供最大的安全性
- 即使高達40洛式C硬度的材質也能輕鬆打孔
- 裝在堅固的塑膠盒中



875-4714	9件套字母鋼印, 字模高度2.5mm, 0-8
875-4727	9件套字母鋼印, 字模高度3.0mm, 0-8
875-4724	9件套字母鋼印, 字模高度4.0mm, 0-8
875-4736	9件套字母鋼印, 字模高度5.0mm, 0-8
875-4749	9件套字母鋼印, 字模高度6.0mm, 0-8
875-4746	9件套字母鋼印, 字模高度8.0mm, 0-8

平行沖頭套件

- 高品質鋼釘沖頭由鋼製成, 配有尺寸標記的塑膠收納盒
- 化學發黑表面處理可延長使用壽命並耐腐蝕
- 使用耐用鋼材製造



875-4764 8件裝, 105mm/4英寸

彈簧張力銷沖頭套件

- 6個沖頭, 用於插入和拔出彈簧張力插銷
- 用於定位到銷釘中的凸起導端
- 適用於螺旋纏繞彈簧張力插銷
- 由工具鋼製成, 尖端硬化
- 裝在乙烯包中提供



626-1497 沖頭套件
600-896 彈簧張力套件

字母和數字沖頭

- 手持式沖頭, 可用於永久性標識標記
- 經硬化和回火處理, 可延長使用壽命並提供最大的安全性
- 即使高達40洛式C硬度的材質也能輕鬆打孔
- 裝在堅固的塑膠盒中



251-738	3mm雕刻套裝A-Z (&)
251-801	4mm雕刻套裝A-Z (&)
251-687	5mm雕刻套裝A-Z (&)
251-788	6mm雕刻套裝0-9
251-693	6mm雕刻套裝A-Z (&)
251-794	8mm雕刻套裝0-9
251-744	8mm雕刻套裝A-Z (&)

組合沖頭套件

- 由工具鋼製成
- 黑色氧化處理, 防鏽
- 滾花主體可提供更好的抓握力
- 分點精密研磨
- 裝在固定盒中提供



875-4758 3件裝, 105mm/4英寸

平行銷沖頭套件

- 高品質鋼釘沖頭, 由鎢鈹空氣硬化鋼鍛造, 塑膠支架
- 衝擊頭的多層塗層幾乎排除了碎屑和膨脹
- 拋光圓柱柄
- 工具長度為150mm
- 八角形, 鍍金把手



505-8688 6件套, 150mm, 尺寸2、3、4、5、6、8mm
456-3640 6件, 150mm, 尺寸3、4、5、6、8、10mm

劃線器

- 碳化鎢尖頭劃線器, 用於會很快鈍化普通HSS劃線器的硬質或研磨材料, 如不銹鋼、陽極氧化鋁、陶瓷、玻璃等
- 單端和雙端選項



394-184 雙頭
394-194 劃線器點
394-190 直向

電動工具、 焊接

RS PRO提供優質電動工具，如鑽頭、研磨機、烙鐵、焊接機和焊接配件等。

焊接吸管脫焊槍

- 手動吸焊器、脫焊槍
- 標準型號
- 提供有效的焊錫去除和接頭拆卸
- 透過彈簧加載的活塞進行快速抽吸
- 抽氣彈簧位於真空室外部
- 防止焊錫黏附



479-4197 56克

479-4204 備用PTFE微型噴嘴（聚四氟乙烯）

479-5768 備用墊圈

防靜電吸防靜電焊錫吸嘴脫焊槍

- 焊錫吸盤、拆焊槍
- 防靜電標準型號，手動
- 使用彈簧加載活塞有效去除焊料
- 外部抽取彈簧可防止焊料黏附
- PTFE噴嘴，拋光鋁主體，用於傳導



557-878 190mm

拆焊泵

- 主體部分滾花，提供更好的抓握效果
- 輕鬆存取釋放控制按鈕



771-9543

丁烷氣噴燈

- 壓電電子點火系統
- 無極可調火焰溫度
- 非常適合釩焊、錫焊、管道和維護



199-270 僅氣體噴燈

吸錫器

- 柱塞式手動焊錫吸盤，搭配柔軟防滑手柄
- 雙油封的活塞，確保不漏氣
- 可更換噴嘴
- 防靜電設計



146-5244 210 mm

防靜電除焊槍幫浦吸焊器

- 手動吸焊器，可實現高效率脫焊
- 具有雙彈簧加載活塞的防靜電、快速抽吸作用
- 無漏氣，強力真空，可更換尖端
- 鋁製機身，抗疲勞握把，使用方便
- 無阻塞自清潔噴嘴，可選擇更換



151-3012 195mm

無鉛焊絲

- 樹脂基SAC305無鉛焊絲，以合成精製樹脂及有效的活化劑封裝
- 此焊絲中所使用的合金符合J-ST-D 006，含有96.5%的錫、3.0%的銀和0.5%的銅
- 熔點為217-219°C



60/40錫鉛合金焊料

- 樹脂基焊絲是一種60/40錫/鉛焊絲，其焊劑配方用於潤濕所有常見的印刷電路板 (PCB) 和組件



756-8884 0.7mm, 250g

756-8893 0.7mm, 500g

800-7677 0.8mm, 250g

800-7655 1.0mm, 250g

800-7630 1.0mm, 500g

800-7664 1.1mm, 250g

756-8913 1.2mm, 250g

800-7661 0.7mm, 250g

756-8904 0.7mm, 250g

756-8900 0.7mm, 500g

179-6660 1.0mm, 250G

800-7658 1.0mm, 250g

756-8881 1.2mm, 250g

179-6683 2.0mm, 250g

附LED放大鏡的焊接輔助手

- 包含16個超亮節能LED
- 放大鏡位於靈活的頸部，可放大2.5倍 (6D) 和4倍 (12D)
- 放大鏡尺寸：90°mm和20°mm
- 3個可調節的助手夾可精確定位和穩固抓握
- 擴大機由4顆AA電池或外部電源轉接器供電



146-6439

帶放大鏡的焊接輔助手

- 重型鐵底座-底座尺寸65mm x 60mm
- 可調式夾子-可任意角度固定物體，實現精確定位與穩固抓握
- 附2.5 x 8.2 3-1/2吋 (90mm) 丙烯酸透鏡放大鏡和4.5 X插入透鏡



146-6441

焊嘴清潔器

- 用於對焊嘴進行溫和的精細清潔
- 擦拭或在金屬棉中轉動來清潔尖端。隨後，將保留精細的焊料層，該焊料層防止焊接尖端的快速氧化，並且與標準海綿清潔相比具有相當大的優勢
- 黃銅清潔球



136-8299 黑色

136-8300 替換鐵頭

焊錫捲架

- 附安裝孔的橡膠包層底板
- 附有提把
- 符合ANSI/ESD S20.20:2014及BS EN 61340-5-1:2007靜電控制標準



144-6538 可容納 1 kg 焊盤, 78 mm (長) x 86 mm (寬) x 14 mm (高)

焊接烙鐵頭

- 適用於RS PRO數位焊接台的一系列銅製焊接烙鐵頭



799-8954 0.25mm 錐形尖

799-8976 0.2mm 錐形尖

799-8985 0.8mm 錐形鑿子

799-8979 1.2mm 錐形鑿子

799-8973 2.4mm 錐形鑿子

799-8989 2mm 45° 錐形斜面

799-8982 3.2mm 錐形鑿子

高速鋼 (HSS) 寶塔鑽頭套件

- 高品質
- 減少振動
- 更快的鑽孔速率



高速鋼寶塔鑽，去毛刺

- 多直徑切割器，切割不銹鋼、碳鋼、軟金屬和塑膠時無需導孔
- 3槽切割動作可在厚度達3mm的板材上提供精確的平行孔
- 3mm增量



123-8510	9階梯, 4-12mm, 6.5mm手柄
123-8513	10階梯-22mm, 10mm手柄
123-8508	10階梯, 6-30.5mm, 10mm手柄
123-8509	12階梯, 6-30mm, 10mm手柄
123-8515	12至25mm間隙及分接階梯鑽
123-8511	13階梯, 5-35mm, 13mm手柄
123-8514	16至25mm導管接入階梯鑽
123-8512	16至32mm導管入口階梯鑽

232-529	8-41mm鑽頭, 11階梯, 5mm最大鑽孔厚度
232-507	6-36mm鑽頭, 11階梯, 5mm最大鑽孔厚度
232-513	77-37mm鑽頭, 11階梯, 5mm最大鑽孔厚度

雙金屬孔鋸

- 焊接在堅硬合金鋼主體的硬化切割刃
- 用於含鐵和有色金屬、塑膠和木材，深度為32mm
- 直徑14-30mm的鋸子需要6.5mm的心軸
- 直徑32-152mm的鋸子需要9.5mm的心軸



薄壁孔鋸套件

- 薄壁和TCT孔切割器套件供選擇
- 適用於多種材料，包括木材、薄板金屬和塑料



215-978	9.5mm心軸
215-990	定心鑽, 6.5mm

918-6409 7件裝

碳化鎢孔鋸套件

- 碳化鎢尖端孔鋸為您提供卓越的切割性能和產品耐用性
- 用於多種材料，包括不銹鋼、軟鋼、銅和黃銅板



673-4718	20mm
673-4712	22mm
673-4724	32mm

公制高速鋼麻花鑽頭

- 非常適合通用車間和維護鑽孔工作
- 高速鋼 (HSS) 結構，適合與電動工具一起使用
- 黑色飾面，提供防腐和耐磨保護



213-089 2.5mm

含鈷高速鋼機用鑽頭

- 直柄
- 多種長度
- 鈷 (5%)
- 高速鋼保證性能與安全
- 特別適用於一般工場及維修使用



216-656	2.5mm
216-482	3.3mm
216-583	5.0mm

170件裝高速鋼鈦 (HSS-TiN) 塗佈機用鑽頭套件

- 各種常用尺寸的高速鋼鈦塗層鑽頭，從1.0mm到10mm，增量為0.5mm
- 研磨鑽槽，用於精確鑽孔
- 重型鋼盒，附模壓插件，可安全存放



507-1732 170件裝

含鈷機用鑽頭套件

- 5% HSCo 機用鑽頭，用於合金鋼、硬化鋼、不銹鋼、鑄鐵和鈦
- 135°防滑分裂鑽尖



216-678 19件裝, 1-10mm

216-690 25件裝, 1-13mm

鑽頭套件

- 高速鋼機用鑽頭，研磨鑽槽
- 適用於不需要高精度和高生產率的一般車間或維修用途
- 裝在鋼製工具箱中



507-1704 19件裝, 1-10mm

212-941 25件裝, 1-13mm

高速鋼鈦 (HSS-TiN) 塗層鑽頭套件

- 氮化鈦塗層 (TiN)
- 更長的軸長度
- 直角切割鑽尖
- 118° 切割角度
- 尺寸從0.25到20mm不等
- 適用於金屬、木材、塑料



213-411 3.0mm

213-304 3.5mm

213-922 2.5mm

213-203 5.0mm

滾鍛鑽頭

- 滾鍛鑽槽
- 鋼鈦焊擊級硬質合金鑽尖
- 直柄



215-057 直徑6mm x 長度400mm

215-192 直徑10mm x 長度150mm

微型高速鋼鑽頭套件

- 多功能套件，配有各種尺寸的微型鑽頭
- 適用於各種材料，包括塑膠、木材、鋁、玻璃纖維等
- 非常適合加工清潔精確的孔
- 裝在印有尺寸的塑膠收納箱中，方便整理



457-627 0.5mm到2.2mm

高速鋼機用鑽頭套件

- DIN338
- 全研磨鑽頭
- 188°切割角度



787-7330 0.4mm, 5件裝

787-7337 0.5mm, 5件裝

787-7349 0.6mm, 5件裝

787-7359 0.8mm, 5件裝

砂磨、銼削和拋光工具

RS PRO砂磨、銼削和拋光產品系列是技工的必備工具，為表面成型、平滑和精加工需求提供多種選擇和靈活性。

磨料選擇指南

磨料是從汽車製造到木材和金屬加工等多種行業的必備工具。

選擇最佳產品至關重要，因為在特定任務中使用錯誤的工具可能會導致工作品質低落、專案時間延長，甚至有安全隱患。本指南將協助您為特定應用選擇合適的磨料產品，確保您的專案有效率、有效、安全地完成。

砂礫說明

該表顯示了應用過程每個階段的典型砂礫等級。等級與砂礫尺寸成反比，因此使用較小尺寸的砂礫時，細磨料的等級較高。

	粗 (研磨)						精細 (精細加工)					
	砂礫	24	30	36	40	50	60	80	100	120	150 - 180	180 - 320+
切割砂輪		切割										
		重型研磨										
塗附磨俱		切割										
							混合和精煉					
							砂磨					
							表面處理和清潔					
										精加工		

根據工作選擇合適的工具

使用此圖表可以幫助您為特定應用選擇合適的磨料產品，確保您的專案有效率、有效、安全地完成。

	工具										
	切割圓盤	金剛石刀片	研磨盤	砂輪	研磨刷	纖維盤	砂光盤	棉翼圓盤	翻板輪	砂紙捲	研磨片
切割金屬	✓	✓									
磚石建築		✓									
研磨			✓	✓				✓			
切割					✓			✓	✓		
砂磨						✓	✓	✓			
手工打磨										✓	✓
表面處理			✓		✓	✓	✓	✓	✓	✓	✓

最適合應用 ✓

替代用途 ✓

鋼絲刷

RS PRO鋼絲刷產品系列經過極端測試，確保在工業環境中使用時具有最大性能。



- 188-4097 3件裝主軸安裝鋼絲刷套件-50mm鋼絲杯刷，50mm鋼絲輪，25mm端刷，4500rpm最大安全轉速
- 136-9889 3件裝圓形鋼絲輪，最大轉速12000rpm
- 188-4115 壓接鋼絲杯刷，最大轉速12500rpm，75mm x M10
- 188-4127 壓接鋼絲杯刷，最大轉速12500rpm，75mm x M14
- 188-4125 壓接圓刷，最大轉速4500rpm，75 mm
- 188-4108 壓接不鏽鋼圓形刷，最大轉速4500rpm，40mm
- 188-4109 壓接不鏽鋼圓形刷，最大轉速4500rpm，70 mm
- 188-4103 主軸安裝壓接端刷，最大轉速20,000rpm，75mm
- 188-4104 主軸安裝壓接端刷，最大轉速20,000rpm，12mm
- 188-4099 主軸安裝壓接杯刷，最大轉速4,500rpm，55mm
- 188-4126 主軸安裝壓接杯刷，最大轉速4,500rpm，75mm
- 188-4117 主軸安裝壓接不鏽鋼端刷，最大轉速20,000rpm，25mm
- 188-4133 扭結杯刷，最大轉速12,500rpm，65mm x M10
- 188-4134 扭結杯刷，最大轉速8500rpm，100mm x M14

固結磨具

我們的標誌性切割、研磨和超薄圓盤有多種品質等級和尺寸可供多種材質應用
產品範圍包括超薄切割盤、切割盤和研磨盤



- 184-9242 超薄切割盤，125mm x 1.0mm x 22mm，每包5個
- 184-9233 金屬研磨盤，230 x 6.5 x 22.23mm，6600rpm

千葉輪

主軸安裝的氧化鋁磨料的翻板
與角磨機或桌上型研磨機一起用於材料去除
非常適合去毛邊、清潔和表面精加工
適用於低碳鋼、結構鋼、合金鋼及鐵



- 189-5740 30mm x 20mm, 磨料粒度60
- 189-5753 80mm x 30mm, 磨料粒度60
- 189-5755 80mm x 30mm, 磨料粒度120

拋光輪

純棉拋光輪
適用於鋼、黃銅、鋅、銀、銅和鍍鉻產品
可安裝在工作台或主軸上



- 488-5726 152.4mm (6英吋) 直徑

旋轉工具配件套件

多功能工具配件套件
旋轉工具
2.3 mm和3.2 mm的軸直徑
用於Dremel工具
大拋光輪 (x4)
夾頭: 1.5



- 499-9134 400 件裝- 棉輪、切割片(x167)、鑽石刀頭(x5)、鑽頭(x4)、磨石(x10)、砂輪(x12)、心軸(x3)、銼刀(x2)、尼龍刷(x3)、拋光輪柄、強化切割片(x5)、橡膠輪(x2)、砂光機鼓心軸(x2)、砂光盤(x150)、砂光鼓(x12)、磨石、小型拋光器(x6)、扳手/螺絲起子、鋼絲刷(x4)

可逆沉頭去毛邊工具

- 按下端部按鈕可自動旋轉切割刀片，將其定位為正面或背面去毛刺
- 對孔的正面和背面進行去毛刺
- 範圍3-5.5mm
- 鋼製把手
- R1刀片



123-0911

6件裝鑽石針銼套件

- 涂有金剛石磨料的高质量工业标准銼刀，使其能够銼削碳化鈣、陶瓷、碳、玻璃、硬化鋼等材料
- 銼刀长度为160mm
- 包含：圓形輪廓、半圓輪廓、三方形輪廓、方形輪廓、扁平/衣櫃輪廓和手形輪廓



732-145 160mm針銼套件

粗齒工程師銼套件

- 符合人體工學的握把
- 用於高空作業的把手上的繫繩孔
- 亮紅色泡棉有助於快速辨識缺失零件
- 泡棉工具模組設計用於定期方便地從抽屜中取出
- 5x 200mm 粗銼刀（手動、半圓、圓形、方形、三方形工程師銼刀）
- 6x 160mm 銼刀（平手、半圓、圓形、方形、三方形銼刀）



833-5953 11件裝標準針銼套件

瑞士紋針銼套件

- 提供平銼/花銼（裸銼）、刀、圓銼刀、半平銼、手銼和方銼刀
- 手把也支援Noga刮刀
- 廣泛的銼刀類型確保滿足您的應用需求



521-908 160mm, 二道紋劃針銼刀套件

針形銼刀

- 高品質精密針銼，用於許多常見車間材料的精細研磨、輪廓切割和精加工
- 每個銼刀都有不同的橫截面，如圖所示，除了「手」和「擋」是直角的外，所有銼刀都逐漸變細
- 總長160 mm，切割面每公分28個齒（1號切割）
- 圓銼直徑為6.35毫米（0.25吋）



541-6911 手動

攻絲工具

RS PRO提供多種攻絲工具，包括絲、錐、模具、螺紋量規和螺紋修復套件，能夠精確高效地創建和修復各種地材創建的螺紋。

車間系列絲錐和模具

- 適用於小絲錐尺寸的帶桿式扳手和棘輪扳手的HSS套件
- 帶有硬木隔間托盤的金屬儲物箱



300-7464 1/4-1/2 UNC

300-7470 1/4-3/4 UNC

300-7509 1/4-3/4 UNF

300-7442 M6-M12

300-7458 M6-M20

沖模螺母套件

- 符合DIN標準的碳鋼壓模螺母
- 裝在木箱中提供



300-7537 5件UNC 1/4英寸-1/2英寸

300-7521 5件UNF 1/4英寸-1/2英寸

506-4318 7件公制M3-M12

300-7515 5件公制M5-M12

絲錐 - 模具和攻絲鑽頭套件

- 車間使用的各種絲錐和模具
- 每個套件都包含絲錐、模具和鑽頭
- 較大的套件包括絲錐扳手和螺紋量規



506-4267 18件套 M3-M10 HSS

668-1138 32件套 M3-M12 碳鋼

668-1122 44件套 M3-M12 HSS

668-1129 54件套 M3-M20 HSS

HSS絲錐和模具

- 裝在堅固的木箱中，帶有吹塑切口，用於安全放置，蓋子中有保護泡沫
- 非常適合快速辨識正確或缺少的零件
- 安全的金屬扣，確保安全和運輸



427-913 M2-M6

絲錐和鑽頭套件

- 適合與手動或電動工具一起使用



248-5560 12件套絲錐和鑽頭套件 - M3、M4、M5、M6、M8和M10

828-117 6件套裝 - 僅絲錐 - M3、M4、M5、M6、M8、M10

340-6934 絲錐和鑽頭套件，M3至M10螺紋

ISO公製絲錐套件

- 套件包含2個絲錐和旋塞
- 以聚丙烯 (PP) 箱供貨
- 直槽絲錐



152-435	M16
749-5688	M3
749-5682	M4
749-5691	M5
151-858	M6
749-5694	M6

HSS管螺紋絲錐

- PG DIN40432螺紋
- 直柄



917-2606	PG21 x 16tpi
917-2615	PG29 x 16tpi

BSPF絲錐套件

- 每套一個帶有4°倒角的錐形絲錐和一個帶有23°倒角的旋塞絲錐
- 隨附聚丙烯管



152-378	1/2英寸
152-176	1/4英寸
152-160	3/8英寸

螺旋尖絲錐套裝

- 7件套，包含M3-M12尺寸
- 由高速鋼 (HSS) 製成，確保卓越的耐用性
- 適用於手動和機器應用
- 耐用的金屬收納箱



427-963 7 件裝絲錐套件：
M3、M4、M5、M6、M8、M10、M12

絲錐和鑽頭套件

- 適合與手動或電動工具一起使用



375-9323 8 件套 - M3、M4、M5、M6、M8、M10、M12

HSS手動絲錐和鑽頭套件

- 高速鋼絲錐公差等級：6H
- M3-M12



917-2609	14件螺旋套裝7個絲錐和7個鑽頭
917-2602	14件式直槽套裝7個絲錐和7個鑽頭
917-2599	29件套裝，包括二攻絲錐和底部絲錐、鑽頭和絲錐扳手

ISO公制 (粗) 絲錐套件

- 一系列工具套件，非常適合將螺紋切割成金屬螺栓等材料
- 適用於與絲錐扳手或鑽頭一起使用
- 一組3個，包括錐形絲錐、二攻絲錐和底部絲錐
- 隨附聚丙烯箱



215-546	M10 x 1.5
215-524	M12 x 1.75
215-552	M3 x 0.5
215-580	M4 x 0.7
215-574	M5 x 0.8
215-530	M6 x 1.0
215-568	M8 x 1.25

ISO公制細直槽絲錐

- 高速鋼結構
- 二攻牙錐超前角約8°



522-7575	M10 x 1.0
522-7581	M10 x 1.25
522-7597	M12 x 1.25
522-7604	M12 x 1.5
522-7610	M14 x 1.5
522-7632	M18 x 1.0
522-7654	M20 x 1.5
522-7660	M25 x 1.5
522-7676	M30 x 1.5
522-7569	M8 x 1.0

HSS公制絲錐左旋螺紋

- 優質高速鋼絲錐
- 公制粗系列螺紋
- 直槽絲錐
- 一組3個絲錐、二攻絲錐和旋塞
- 以聚丙烯箱供貨



668-1084	M12
668-1071	M4
668-1078	M6
668-1087	M8

公製沖模套件

- 高品質高速鋼ISO模具



668-0775 8件裝模具套件 - M3、M4、M5、M6、M8、M10、M12 模具和壓鑄模座

公制沖模左旋螺紋

- 高品質高速鋼模具
- 公制粗螺紋
- 以聚丙烯 (PP) 箱供貨



668-0766 M12 x 1.75mm

668-0753 M4 x 0.7mm

668-0750 M6 x 1.0mm

668-0769 M8 x 1.25mm

公制螺紋維修套件

- 包括HSS鑽頭、絲錐、心軸、柄腳斷裂工具、螺紋插入件等，為您提供各種應用場合的螺紋修復工具
- 歐時網站上提供其他螺紋尺寸



HSS螺紋修復器

- 與開關盒和麵板一起使用
- 用於清理和切割損壞的螺紋



125-3090 M3.5 x 0.6

125-3091 M4.0 x 0.7

HSS沖模螺母

- 製造符合 BS1127; 1950 標準
- 適用於活動受限區域



424-213 M10 1.5mm

424-217 M12 1.75mm

424-239 M4 0.7mm

424-235 M5 0.8mm

424-229 M6 1.0mm

424-223 M8 1.25mm

板牙扳手

- 化學黑化飾面
- 鍍鉻手柄



444-885 1 5/16英寸

444-895 1英寸

359-6677 13/16英寸

300-7363 25mm

高速鋼製M2級板牙

- 根據BS1127:1924標準製造的精密分離式板牙，適用於機器或手動操作



215-710 M10 x 1.0mm

215-726 M10 x 1.25mm

215-619 M10 x 1.5mm

215-732 M12 x 1.0mm

215-748 M12 x 1.25mm

215-754 M12 x 1.5mm

215-625 M12 x 1.75mm

215-669 M2.5 x 0.45mm

215-653 M2 x 0.4mm

215-647 M5 x 0.8mm

215-596 M6 x 1.0mm

215-811 M8 x 1.0mm

215-603 M8 x 1.25mm

917-2523 M10

917-2520 M12

917-2501 M16

917-2517 M2.5

917-2494 M2.5-M6 5件套

917-2498 M3

917-2508 M4

917-2482 M4-M10 5件套

917-2514 M5

917-2491 M5-M12 5件套

917-2505 M6

917-2511 M8

電纜、連接器和壓接工具

RS PRO提供廣泛的電纜、電線、連接器和壓接工具，包括乙太網路電纜、電氣連接器、壓接鉗和端接套件，為電氣和數據連接需求提供可靠且高效的解決方案。

2件裝電工工具套件，附泡棉嵌層

- 廣泛的優質工具套件，可儲存於工具箱



833-5966 2件式剝線鉗套件

手動棘輪壓線工具

- 符合人體工學的防滑主手柄和低摩擦移動手柄確保了舒適的握感
- 在壓接的最後階段提供雙手握持，提高舒適度和生產力
- 全循環壓接機制，確保一致、可靠的壓接



683-1623 用於BNC、TNC、N、乙太網路和Thinnet連接器的壓接工具

自動剝線鉗

- 精密碳鋼層壓剝線刀片
- 緊湊型手槍握把設計，用於增強控制力和平穩的剝線操作
- 可調節的滑動擋線器，實現精確的剝線長度
- 屏蔽式切割器，確保安全



382-2847 0.08到2.5mm剝線範圍

384-7385 6到16mm剝線範圍

網路工具套件

- LAN網路線測試儀由主機和遠端單元組成，非常適合測試RJ45和RJ11電纜以及模組化插頭
- 測試器和遙控器均具有清晰且使用者友好的介面，並配有LED燈來指示電源
- 網路測試器可讓您快速有效地檢查電纜連續性、接線錯誤以及開路、短路、直通或交叉連接



194-5912 沖壓工具，模組化壓接工具，通用電纜剝皮機，區域網路電纜測試儀

電子產品工具套裝，附泡棉嵌層

- 鍍磷螺絲起子尖端，可防腐蝕、提高強度並延長工具使用壽命
- 亮紅色泡棉隔層，有助於突出小零件和固定件
- 工具存放 - 泡棉工具模組的設計方便定期從抽屜中取出



833-5919 10件式精密鉗子和螺絲起子工具系列

黃銅接線板

- 黃銅接線板，附鍍鋅螺絲
- 旋緊



867-0991	3向
867-1004	5向
867-1007	8向

通用接線端子

- 緊湊的設計允許高密度連接
- 外殼材質：透明藍色聚碳酸酯
- 自熄性：UL 94-V0；IEC 692-1至850°C；IEC 692-2
- 最高工作溫度：85°C
- 夾具：黃銅
- 固定螺絲：鍍鋅鋼
- 防護等級：IP 20



868-0752	11極, 6-16
868-0806	3極, 35
868-0774	5極 + prot
868-0799	6極, 16-35
868-0792	6極, 6-16

M20 IP68電纜密封套

- 由尼龍66製成，完全防塵，並提供卓越的防水性
- 歐時網站上提供廣泛的產品
- 每包5個



669-4660	4-9mm電纜直徑
669-4664	6-12mm電纜直徑
669-4673	10-14mm電纜直徑

3路帶保險絲接線端子

- 帶上拉門鎖的內聯保險絲座
- 鍍錫黃銅嵌件
- 螺絲安裝型
- 旋緊端接



209-7561	16A 1.25英吋
----------	------------

Steatite接線端子

- 鍍鎳黃銅插件和鍍銅螺絲
- 適用於高達300°C的高溫環境
- 高介電強度
- 不易燃，尺寸穩定性高達1000°C
- 每包5個



703-3858	雙向 10mm ²
703-3846	雙向 4mm ²
703-3814	2.5mm ²
703-3852	三向 10mm ²

焊片，黃銅接點，鍍錫

- 黃銅焊片
- 鍍錫
- 高水準可焊性
- 易於操作



186-7876	M2/8BA
186-7854	M3.5/4BA
186-7860	M3/6BA
186-7848	M4/3BA
186-7832	M5/2BA

聚醯胺隔離帶

- 黑色聚醯胺外殼
- M3.5，銅鍍鍍螺絲
- 最大扭力0.8Nm
- -40至+105°C



763-8110	雙向
763-8129	三向
763-8122	12路

HDMI轉HDMI電纜

- 黑色PVC外護套
- 支架尺寸為30AWG (美國綫規)



182-8514	公對公, 0.5m, 4K
182-8515	公對母, 2m, 4K
182-8473	公對公, 2m
182-8474	公對公, 3m, 4K
182-8475	公對公, 5m, 4K

HDMI轉DVI-D雙鏈路電纜

- 雙向DVI-D轉HDMI電纜
- 耐用的鍍金外殼保證穩固的連接
- 黑色PVC護套兼具靈活性和耐用性
- 雙鏈路電纜支持最高4k分辨率



182-8878	公對公, 1m, 4K
182-8879	公對公, 2m
182-8569	公對公, 3m, 1920x1200
182-8570	公對公, 5m, 1920x1200

HDLock鎖定連接器HDMI電纜

- 2.0V, 帶以太網和音頻回轉通道
- 24k鍍金銅觸點, 耐腐蝕
- 2鎖扣鎖定連接器-防止插頭鬆動或鬆開



852-5279	1 m
852-5273	3 m
852-5282	5 m
852-5285	10 m

HDMI轉MicroHDMI電纜

- 外徑5.5mm
- 電纜尺寸為30AWG
- 符合ANSI/ESD S20.20:2014和BSEN61340-5-1:2007靜電控制標準



182-8896	公對公, 1.5m, 4K
----------	---------------

DisplayPort轉HDMI適配器

- 適配器具有耐用的ABS外殼和PVC (聚氯乙烯) 外部護套, 提供額外的耐用性和保護
- 34AWG柔性電纜將DisplayPort外殼連接到HDMI外殼內的PCB
- 適配器可以在干擾最小的情況下提供最佳信號質量, 確保最佳性能



195-4279	公轉母, 15cm
----------	-----------

HDMI轉VGA電纜

- 有源轉換器, 使用晶片組將筆記型電腦/桌上型電腦等設備上的數位HDMI訊號轉換為顯示器上的模擬SVGA信號
- SVGA外殼由黑色ABS製成, 電纜和HDMI外殼由黑色PVC製成
- HDMI連接器具有鍍金連接, 而SVGA連接器具有鍍連接



192-4515	公對公, 1m, 鍍金
----------	-------------

DisplayPort轉HDMI適配器

- 帶DVI-D輸出的無源適配器塊
- 支持高達10.8Gbps的帶寬
- 包括1Mbps雙向輔助信道
- 黑色ABS熱塑性外殼
- 符合VESA接口標準



182-8790	DisplayPort公轉HDMI母
----------	--------------------

DisplayPort轉HDMI電纜

- 黑色PVC外殼, 有效隔熱
- 24位顏色深度
- 內部綫規為30AWG



186-3034	公對公, 1m, 4K
186-3035	公對公, 2m, 1080p

插孔電纜組件

- 適用於音頻、視覺或照明連接器應用
- PVC外護套提供額外的耐用性和靈活性



192-4393 公對公, 2m
192-4419 公對母, 2m

DisplayPort到DisplayPort電纜

- 支持三維 (3D) 視頻和高分辨率, 使其成為不同顯卡的多功能選擇
- 最高分辨率8K
- 與DP 1.3和1.2兼容, 因此可與舊型號的設備一起使用



195-4906 公對公, 0.5m, 8K
195-4909 公對公, 2m, 8K

VGA轉VGA電纜

- 薄型VGA連接器
- 安全連接
- 非常適合在高可視區域或空間有限的機架中使用
- 可用於PC/筆記本電腦、投影儀、顯示屏的視訊信號連接



182-8539 公對母, 3m
182-8525 公對公, 5m
182-8541 公對母, 5m

視訊DVI接口電纜

- 一系列電纜組件產品選擇, 可連接至類比監視器/圖形卡和數位顯示器



489-355 DVI-A轉VGA適配器電纜

Mini屏介面轉屏介面適配器

- 將DisplayPort顯示器連接到具有MiniDisplayPort輸出的計算機或顯示卡
- 單向操作, 插入電腦或顯示卡而不是顯示器, 允許您使用現有的DisplayPort電纜



192-4523 MiniDP公轉DP母

25針D-sub轉25針D-sub

- 用於安全連接的指形螺釘
- 帶引腳分配的25路RS232串行連接器
- 帶應力消除的灰色PVC柔性電纜
- 鍍金引腳, 聚酯薄膜鋁箔屏蔽
- 適用於PC到DCE的連接



182-8823 25針D-sub公插轉25針D-sub母插, 2m PVC
182-8906 25針D-sub公插轉25針D-sub母插, 6m PVC

DisplayPort轉DVI-D電纜

- 黑色PVC外殼, 有效隔熱
- 內部電線尺寸為30AWG
- 提供1080p的最大分辨率
- 支持8位和10位深顏色
- 支持1Mbps雙向輔助信道



182-8788 公對公, 5m, 1080p

DVI-D轉DVI-D電轉

- PVC外層護套材料
- 黑色護套顏色
- 絞線規格為30美國線規 (AWG)



186-3027 公對公, 10m

D-Sub適配器

- 將9針D-sub轉換為25針D-sub
- 工作電壓300V



210-1004 9針D-sub母轉25針D-sub公
218-251 9針D-sub公轉25針D-sub公

USB A轉USB A

•適用於延長短USB線，可用於多種應用



182-8842	USB3.0, 藍色, USB A公插轉USB A公插, 1m
182-8844	USB3.0, 藍色, USB A公插轉USB A公插, 3m
182-8913	USB3.0, USB A公插轉USB A母座, 1.8m
182-8912	USB3.0, USB A公插轉USB A母座, 1m
186-3051	USB3.0, USB A公插轉USB A母座, 2m
182-8840	USB3.0, USB A公插轉USB A母座, 3m
182-8841	USB3.0, USB A公插轉USB A母座, 5m
182-8914	USB3.0, USB A公插轉USB A公插, 800mm
182-8828	USB2.0, 灰色, USB A公插轉USB A公插, 2m
186-3013	USB2.0, USB A公插轉USB A母座, 1.8m
195-4275	USB2.0, USB A公插轉USB A母座, 2m
186-3014	USB2.0, USB A公插轉USB A母座, 3m
186-3012	USB2.0, USB A公插轉USB A母座, 500mm
186-3011	USB2.0, USB A公插轉USB A公插, 500mm
182-8855	USB2.0, 白色, USB A公插轉USB A公插, 800mm
182-8830	USB2.0, USB A公插轉USB A母座, 1m
182-8488	USB2.0, USB A公插轉USB A母座, 1m
182-8486	USB2.0, USB A公插轉USB A母座, 250mm
182-8489	USB2.0, USB A公插轉USB A母座, 5m
182-8482	USB2.0, USB A公插轉USB A公插, 1m

USB A轉USB B

•用於延轉短USB線，可用於多種應用



182-8551	USB 2.0, 黑色, USB A公插轉Micro USB B公插, 500mm
182-8496	USB2.0, USB A公插轉Micro USB B公插, 1.8m
182-8495	USB2.0, USB A公插轉Micro USB B公插, 1m
182-8871	USB2.0, USB A公插轉Micro USB B公插, 1m
182-8497	USB2.0, USB A公插轉Micro USB B公插, 3m
182-8498	USB2.0, USB A公插轉Micro USB B公插, 5m
182-8491	USB2.0, USB A公插轉Micro USB B公插, 1m
182-8493	USB2.0, USB A公插轉Micro USB B公插, 3m
182-8490	USB2.0, USB A公插轉Micro USB B公插, 500mm
182-8494	USB2.0, USB A公插轉Micro USB B公插, 5m
182-8547	USB2.0, USB A公插轉Micro USB B公插, 0.5m
182-8549	USB2.0, USB A公插轉Micro USB B公插, 1.8m
182-8831	USB2.0, USB A公插轉Micro USB B公插, 1m
182-8866	USB2.0, USB A公插轉Micro USB B公插, 2m
182-8832	USB2.0, USB A公插轉Micro USB B公插, 2m
182-8838	USB2.0, USB A公插轉Micro USB B公插, 3m
182-8833	USB2.0, USB A公插轉Micro USB B公插, 3m
182-8867	USB2.0, USB A公插轉Micro USB B公插, 3m
182-8550	USB2.0, USB A公插轉Micro USB B公插, 3m
182-8870	USB2.0, 白色, USB A公插轉Micro USB B公插, 150mm
182-8864	USB2.0, 白色, USB A公插轉Micro USB B公插, 800mm

USB A轉USB C

•適用於延長短USB線，可用於多種應用



186-3055	USB 2.0, USB A公插轉USB C公插, 2m
186-3053	USB3.0, USB A公插轉USB C公插, 2m
182-8849	USB3.1, USB C公插轉USB A母座, 150mm
186-3056	USB2.0, USB A公插轉USB C公插, 3m

USB C轉USB C

•USB3.1, 最大傳輸速度為10Gbps

•支持HDMI、DisplayPort和Thunderbolt 3接口
•向下兼容USB 2.0和3.0



182-8846	USB3.1, USB C公插轉USB C公插, 1m
----------	-----------------------------

USB C轉MicroUSB

•將帶B型微型插座的舊式USB2.0設備連接到只有USB C型插座的現代計算機時，提供更多靈活選擇，可用於多種應用
•22-24AWG電源線（取決於電纜長度-1米、2米或3米），適用於快速為手機和相機快速充電



192-4734	USB2.0, USB C公插轉Micro USB B公插, 1m
----------	-----------------------------------

USB 2.0 適配器

• 用於連接USB組件和外圍設備



186-3009	USBA母轉USBA母
495-5336	USBA母轉USBA母
495-5364	USBA母轉USBB母
495-5342	USBA母轉USBB公
514-2610	USBA公轉USBA公
495-5358	USBA公轉USBB母
182-8480	USBA母轉USBB母
182-8479	USBA母轉USBB公

USB集線器

• 提供可靠的高速連接
• 增加設備上可用的端口數量



220-6492	USB2.0, 4端口
236-9129	USB3.0, 4端口, 15cm電纜
141-1989	4個USBA端口集線器, USB2.0-USB總線供電

USB C 轉 HDMI 適配器

• 允許您將兩個HDMI顯示器連接到具有USB C連接埠的信號源
• 此適配器可讓您將兩台4k@60Hz的電腦螢幕或電視連接到您的筆記型電腦/計算機



236-8997

USB C 轉 USB MicroUSB 適配器

• 結構緊湊、堅固
• 外殼材料: 聚氯乙烯 (PVC)
• 數據傳輸: 480 Gbit/s
• 輸入電流: 3A
• 黑色



195-4881 USB C公轉USB2.0 Micro B母

USB C 集線器

• 適用於多種應用, 將多個USB兼容設備連接到一個設備時, 可提供更大的靈活性
• 提供可靠高速連接, 具有即插即用和熱插拔功能, 無需安裝時間, 也不需要額外的軟件



192-4693	USB C公頭, 3端口集線器, 15cm
192-4707	4個USBA插座, 15cm電纜
192-4708	4個USB A插座和USB C電源插座, 150cm電纜

USB C 轉 DVI-D 適配器電纜

• 支持1台顯示器
• 將DVI顯示器連接到USB Type C設備
• 支持DisplayPort Alt模式
• 用於外圍設備連接的USBA類插座
• USB C型電源插座



192-4692 15cm

MicroUSB B 轉裸線USB電纜

• 連接器 B 是裸線類型
• 黑色護套顏色
• 符合UL2464安全標準



173-3531	MicroUSB B公插轉開口端, 1.8m
173-3530	MicroUSB B公插轉開口端, 500mm

網絡適配器

• 黑色ABS外殼和10cm電纜柔性接頭由黑色PVC制成, 連接器也由黑色PVC模制而成



195-4912	USB3.0千兆以太網適配器, 10/100/1000 Mbps, 黑色
195-4911	USB2.0以太網適配器, 10/100 Mbps, 黑色
144-7998	USB2.0以太網適配器

尼龍不易鬆動紮綫帶

- 每袋100個
- 示例為暢銷尺寸，歐時網站提供更多尺寸



233-455	100 x 2.5mm
233-465	150 x 3.6mm
233-487	300 x 4.8mm

紮帶槍

- 金屬結構
- 可調節電壓電壓
- 電壓指示器
- 適用於拉緊和切割電纜扣



206-1753 2.4-4.8mm捆紮容量

電刷板

- 單聯或雙聯可選
- 可安裝在背盒上，也可直接擰入牆壁
- 用於將電纜穿過牆壁
- 使粗略切割的孔看起來整潔且專業



878-1091	單向
878-1101	雙向

藍色金屬可檢測紮帶

- 工業標準藍色，便於視覺識別
- 即使零件經過修整以確保尺寸合適，金屬粉末顆粒也能提供全方位的磁性和x射綫檢測



172-1766 藍色，150x3.6mm，100個/包

螺旋纏繞安裝工具

- 幫助安裝電纜束或電氣綫束中使用的螺旋或分層纏繞
- 由聚丙烯（PP）製成
- 多種尺寸可供選擇，適用於電纜纏繞



204-4436	用於直徑為25mm的纏繞膜
204-4435	用於直徑20mm的纏繞膜
204-4438	用於直徑為8mm的纏繞膜
204-4433	用於直徑15mm的纏繞膜

螺旋纏繞套

- 保護電纜免受損壞，並確保安裝整齊有序
- 由強力聚丙烯製成，無滷素，完全可重複使用



204-4431	直徑15mm，黑色，2m長
204-4418	直徑15mm，黑色，25m長
204-4420	直徑20mm，黑色，25m長
204-4421	直徑25mm，黑色，2m長
204-4422	直徑25mm，黑色，25m長

分離式柔性導管

- 用於電氣裝置、機械和建築物中的電纜保護
- 特殊設計允許在拐角處彎曲而不會扭結
- 拆分使導管可以輕鬆地安裝到預先安裝的接線上



755-9026 黑色, 25mm

柔性自黏開槽線槽

- 聚丙烯無齒, 柔性
- 具有堅固的自黏背襯
- 圓形、低可燃性和自熄性, 符合UL94-V1
- 工作溫度範圍為-20°C至+70°C



598-591 500x11x9mm

重型電纜保護器

- 耐候性、防滑
- 黑色底座和黃色蓋子提供良好的可視性
- 高强度電纜槽, 每軸可承受20噸



136-5423 1000 x 250mm

管夾

- 一系列P形夾, 用於管道、導管和電纜的安全夾緊
- 有光亮鍍鋅鋼或A2級18/8不鏽鋼可選
- 提供TPE或PVC襯墊, 以防止管道、電纜等磨損
- 溫度範圍-30°C至60°C
- 可提供BZP鋼和尼龍



186-5353	BZP鋼, 10mm
186-5375	BZP鋼, 12mm
186-5381	BZP鋼, 16mm
186-5397	BZP鋼, 20mm
186-5404	BZP鋼, 25mm
186-5410	BZP鋼, 32mm

鍍鎳黃銅鎖緊螺母

- 1.5mm螺距鍍鎳黃銅鎖緊螺母
- 符合EN60423的公制螺紋
- 符合歐盟指令2002/95/EC-ROHS
- 符合歐盟指令2002/96/EU廢棄電氣設備WEEE



127-473 M20, 3.5mm

開口式灰色PVC電纜線槽

- 自熄滅等級為UL94-0
- 槽間隙為8mm防翹曲PVC
- 有1米或2米長度可選
- 開口或窄槽
- 每包4件出售



301-1924	開口25x25mm, 2m
879-3725	開口8mm40Wx40H, 1m

測試與測量工具

RSPRO提供一系列測試和測量設備，如萬用表、示波器、卡尺和溫度計，用於精確測量。

卷尺

- 自動鎖定機制使得刀片可以平穩地伸展
- 按下按鈕可以讓刀片順利地被拖回
- 耐久性最高的尼龍塗層刀片
- 耐衝擊的橡膠箱



254-6240 3m

254-6241 5m

254-6242 8m

帶泡沫鑲嵌的測量和切割工具套件

- 通用緊湊型車測量與切割工具套件
- 包含精密間測量工具和重型切削工具
- 鮮紅色泡沫有助於快速識別缺失零件
- 泡沫工具模塊設計用於定期方便地從抽屜中取出



833-5944 6件套裝-電工剪刀、直剪、美工刀、捲尺、不銹鋼尺、葉式塞尺

激光測距

- 專為快速、非接觸式測量房間面積和體積、高度、距離和角度而設計
- 輕便小巧的數字量表便於攜帶
- 使用激光指示器目標最多可記錄20個點
- LCD狀態指示器和距離計算器功能

**IP54
等級**



126-8821 0.05→50m範圍，±1.5 mm精度

高衝擊水平儀

- 堅固的設計，堅固的非磁性底座
- 靜電粉末塗料
- 鋁制框架
- 2個小瓶-水平和垂直
- 精度±0.5 mm/m



851-3541 250mm

多功能激光水準儀

- 一鍵控制，專業精準
- 綠色光束激光從多個角度投射
- 可360度旋轉，帶磁性L形底座
- 握感柔軟，重量輕，便於攜帶-配有尼龍袋



230-7854 自平激光器

口袋水平儀

- 0.5mm/m(0.029°)精度
- 超聲波焊接塊狀小瓶
- 剛性鋁製箱形截面
- 防震端蓋
- 內置磁鐵



194-4705 120mm

數字游標卡尺

- 帶不銹鋼尺和甘口的數字游標卡尺，提供4路測量
- 測量範圍為0mm和150mm或0mm和200mm，解析度為0.0005吋、0.01mm



243-6616 150mm/6英寸, 公制

243-6615 150mm/6英寸, 英制/公制

243-6617 200mm/8英寸, 英制/公制

微調游標卡尺

- 遊標卡尺採用硬化不銹鋼框架和鉗口，可實現極其精確的外部、內部、步長和深度測量
- 具有公制和英制讀數的雙刻度
- 由硬化鋼制成
- 帶鎖緊螺絲的微調機制



841-2533 300mm/12英寸, 英制/公制

外置數字千分尺

- 英制或公制讀數
- 分辨率0.001mm (0.00005英寸)
- 可重置原點
- 自動斷電
- 可鎖定心軸



705-1229 0-25mm

塑膠間隙規

- 可突顯軸上的間隙、凸角、橢圓度
- 可進行容積測量，並考慮表面粗糙度
- 可以進行0.001英寸至0.020英寸 (0.025至0.5mm) 的間隙測量
- 防腐蝕且不溶於油



222-4444 0.001-0.007英寸/0.025-0.175mm

222-4472 0.008-0.020英寸/0.2-0.5mm

刻度盤指示器

- 關閉時，指示燈將記住上次讀數，並在啟動時顯示
- M2.5直徑球形測砧
- 接線片背部安裝為標準配備
- 1個SR44幣形電池



841-2565

外置公制千分尺套件

- 測量範圍：0mm至150mm
- 分辨率：0.01毫米
- 精確包含公制千分尺、定位桿和調整工具



705-1213 範圍0mm-150mm

緊湊型萬用表

- 手動測量，2000計數DMM，可測量電容、電壓、電流、電阻和溫度



123-1939 RS12手動測量

緊湊型萬用表

- 套裝包含六個千分尺、定位桿和調整工具
- 電壓600Vac/dc
- 電流10Aac/dc
- 電阻測量
- 溫度測量 (RS14)
- 連續性
- EN61010-1 CAT III 600 V



123-1938 RS14自動測量

手持式數字萬用表

- 數字萬用表
- 小巧便捷
- 測量交流/直流電壓、交流/直流電流、電阻、二極管測試、連續性、電容頻率和溫度
- 非接觸式交流電壓檢測器
- 使用壽命長
- 電池類型：2xAAA1.5V



264-7228 RS-927A, 真有效值, 10A交流最大值, 10A直流最大值, 600V交流最大值

絕緣和連續性測試儀

- 三路絕緣電壓測試範圍：250V；500V；1000V (RS5505增加125V範圍)
- 200mA短路電流連續性範圍
- 測試保持功能，方便操作
- 超量程指示
- 額定電壓下MΩ範圍的1 mA測試電流
- 符合IEC 10101, CAT III 1000 V



123-1931 2GΩ CAT III 1000 V

鉗形表

- 400 A 交流自動測量鉗形表，具有交流及直流電壓、電阻、連續性功能
- 使用過電壓III類600 V保護的非接觸式偵測
- 提供測試引線、手提箱、溫度探頭、2顆AAA1.5V電池和用戶手冊



123-1935 RS380, 400A交流電CAT III 600V

具有雙K型輸入的TrueRMS AC/DC箱位表

- 易於讀取的大型背光LCD顯示器提供更多功能，鉗形表也非常適合在弱光環境下使用
- 配有9V電池、測試引線和溫度探頭



200-3702

緊湊型數位萬用表

- 緊湊的設計使這款萬用電錶成為外出工作的理想選擇
- 清晰精確的2000計數液晶顯示屏
- 安全類別CAT III、CAT IV、600V、1000V
- 非常適合測量交流電流、交流電壓、連續性、直流電流、直流電壓、二極管和電阻
- 隨附測試引線



161-1625

三合一牆壁掃描儀

- 透過乾式牆檢測0-38mm的金屬或木製螺柱
- 透過乾式牆，可以在0-50mm範圍內檢測到帶電交流電線
- 手持，由9V電池供電
- 隨附9V電池和儲存盒



193-8684 螺柱、金屬和交流電壓探測器

接地電阻測試儀

- 符合IEC10101, CATIII
- 帶1000和低音指示的大型雙顯示器
- 測試保持功能，以便於操作
- 零點自動調整
- 採樣率：每秒2.5次
- 包括6顆“AA”電池、測試引線和手提箱



144-5339 ET5300, 2kΩ

磁場探測器/電磁閥測試儀

- 尖端發出強烈的紅光，表示存在磁場
- 易於使用
- 可輕鬆測試氣動和液壓控制設備中的電磁閥



375-5422 0.3mT, 1000V交流電

141-1996 ATEX, 0.3mT

十進位電阻箱

- 用於電阻測量的十進位盒
- 重型結構，在惡劣環境下經久耐用
- 7個十進制範圍為1到111Ω，增量為1Ω
- 獨立接地端子，隔離替代
- 由0.3W電阻供電，適用於各種應用



193-8686 R-100

電壓測試儀

- 用於視覺通知的LED顯示指示燈
- 音訊蜂鳴器可增強通知功能
- 工作溫度範圍廣
- IP67等級，防塵和防液體

**IP67
等級**

探針套件

- 0.7mm (0.028“) 外徑背面探針
- 非常適用於噴油器、感應器、氣象包探頭
- 與工業標準4mm插頭兼容
- 可與測試引線一起使用
- 電纜穿孔器選項可最大限度地減少電纜損壞

萬用錶測試引線

- 鱷魚夾鉗口的尖端張開至5.5mm
- 10件裝：2x紅色、2x黑色、2x綠色、2x黃色和2x白色



161-1627 LED顯示器、蜂鳴器指示燈和手電筒



124-7405 超薄背面探針，黑色/紅色

124-7402 帶電纜穿孔器的超薄背面探頭，黑色/紅色



161-6511 0.5米，每包10個

轉速計

- 採用耐用堅固的外殼設計，可在充滿挑戰的環境中使用，同時提供直覺易用的介面，實現最佳易用性
- 提供了廣泛的測量範圍和高解析度，可獲得準確可靠的結果
- 配有9V電池和方便的手提箱，方便存放，不用時可保護設備
- 60 x 42 x 160mm



193-8688 AT-8, 接觸式/非接觸式轉速計

193-8687 AT-6, 非接觸式

數字溫度計和濕度計

- 室內/室外
- LCD顯示器



196-8736 TA298, 室內/室外

溫差式風速計

- 高品質、堅固的設計，提供準確可靠的結果，可用於各種應用



193-8696 RS-3893, 空氣流量、空氣速度、溫度

數位式溫濕度計

- 大型LCD顯示器和清晰的測量參數，便於讀取測量值
- 溫度為-10°C至+60°C，濕度計範圍為0至99%RH



195-9129 108mm x 103mm x 25mm

微波洩漏檢測器

- 符合人體工程學和直覺的使用者設計，具有易於閱讀的大型LCD顯示屏
- 高微波靈敏度，即使是低程度的輻射也能可靠且準確地偵測，確保可靠的測量結果
- 高於5.0mW/cm²輻射洩漏的安全等級時會觸發聲光警報



193-8685 RS-2G, 0-9.99 mW/cm²

模擬溫濕度計

- 150mm大表面和白色ABS外殼，便於讀取測量值
- 測量溫度和濕度的兩用溫度計和濕度計，適用於各種應用
- 溫度範圍為-20°C至+40°C，濕度計範圍為20至80%RH



165-1486

手持式數字溫度計

- 配有清晰的用戶友好型數位顯示器，採用 3 1/2 位液晶 (LCD)，最大讀數為 1999
- 適用環境溫度範圍廣：-50 至 1300°C
- 易讀取背光顯示屏



123-1937 RS42

手持式數字溫度計

- 一系列溫度計提供輸入數量、熱電偶類型以及帶或不帶數據記錄的選擇
- K型或J型熱電偶輸入取決於型號
- 實時戳記 (RS53/RS55)
- 數據記錄最多 16,000 筆記錄 (RS53/RS55)
- °C、°F 或 °K 顯示



123-3215 RS51K型 1輸入

溫度和濕度數據記錄器

- 具有 32700 值內存的高精度資料記錄器
- 大尺寸液晶顯示屏，方便資訊顯示
- 可自由選擇的測量週期，附有 USB 接口，用於資料下載
- 用戶定義值超標警報顯示
- 用於查看數據圖的分析軟體
- 使用壽命 3 年的長效鋰離子電池



146-9091 RS-172

紅外線測溫儀

- IR 非接觸模式
- 袖珍手槍握把
- 內置激光瞄準
- 背光 LCD 顯示器
- 123-2217 還接受插入式 K 型熱電偶探頭 (-150°C 至 +1350°C)



123-2216 -20°C 至 +500°C

123-2217 -150°C 至 1350°C

NTC 溫度探頭

- 用於恆溫器的溫度測量
- 溫度範圍從 -30°C 到 +80°C
- 精度 ±0.5%，長期穩定
- 適用於所有型號的 1.5m 電纜



124-1081 空氣探頭，不銹鋼外殼，矽電纜

124-1082 液體探頭，不銹鋼外殼，矽膠電纜

USB 數據記錄器

- 儲存超過 16000 個讀數 (Vdc 版本為 32000)
- 溫度 (和濕度) 等級為 IP67
- 用戶可設定的日誌記錄速率和警報
- 包含軟件

IP67
等級



179-9536 溫度和濕度 -35 至 +80°C

179-9535 溫度 -35 至 +80°C

179-9537 電壓 0-30Vdc (螺紋端子)

192-4382 0.3mm 至 1350mm, LCD 顯示屏

錶盤式溫度計

- 設計用於指示鐵質表面 (磁性) 和管道 (卡接) 的表面溫度
- 非常適合固定在散熱器和非隔熱管道上
- 玻璃窗



431-5637 磁性, 66 mm

K 型熱電偶探頭

- 與數位溫度指示器一起使用的一系列 K 型熱電偶
- 表面探針、浸入式探針和空氣探針供選擇
- 有多種溫度範圍可供選擇
- 完全防水把手
- T 型也有售，請訪問我們的網站以了解更多詳細信息



342-8962 直徑 6mm 尖端，表面探頭，-50°C 至 +600°C

數位袖珍溫度計

- 溫度範圍：-50°C 至 +200°C (-58°F 至 +392°F)
- 精度：±2°C (±4°F)



136-5671 RS40

可堆疊測試引綫

- PVC絕緣測試引綫，兩端各有一個可堆疊的4mm香蕉插頭
- 提供額外的多功能性
- 額定值2.5A, 50Vac
- 絕緣材料UL94V-0PVC



- 668-4572 0.5m 黑色
- 668-4584 1m 黑色
- 668-4588 1m 紅色

測試引綫套裝

- 一系列引綫套裝，用於萬用錶、迴路測試儀和其他電氣測試設備
- 選項包括保險絲或非保險絲，以及一系列探針、抓握器、鱷魚夾



- 125-3731 測試引綫套裝，直角插頭，1.25m, CAT III 1000V
- 161-1530 替換保險絲，500mA、1000V、50kA
- 125-3736 套裝為CATIV600V、CATIII1000V

30A絕緣端子

- 大型絕緣端子是大電流（最大30A）電源和充電器的理想選擇
- 酚醛樹脂成型，金屬零件鍍鍍黃銅
- 螺紋尺寸：0BA
- 溫度範圍：-25°C至+85°C
- 最大電壓3000V



- 444-781 黑色
- 444-775 紅色

微型絕緣鱷魚夾

- PE絕緣材料，提供完全絕緣和良好的插頭相容性
- 鍍鍍銅，具有良好的耐腐蝕性，廣泛用於工業鱷魚夾
- 顏色可選，提供紅色和黑色夾子



- 483-859 黑色
- 483-843 紅色

鱷魚夾

- 一系列引綫套裝，用於萬用錶、迴路測試儀和其他電氣測試設備
- 選項包括保險絲或非保險絲，以及一系列探針、抓握器、鱷魚夾



- 125-3740 鱷魚夾CATIII1000V

非絕緣端子

- 由鍍鍍黃銅製成
- 用於在測試和測量應用中終止單根導線
- 螺紋尺寸2BA
- 用於非絕緣和有線終端



- 668-4590 30A，一包5個

彈簧端子

- 彈簧端子
- M4螺紋接頭
- 額定48V
- 最大15A



- 187-3803 M4，額定48V，最大15A他，黑色/紅色

鍍金端子

- 鍍金，提供卓越的連接
- 額定電流：30A
- 易燃性：最低UL94HB
- 非常適合高電流應用
- 安裝快捷方便



- 187-3804 30A

小型接綫柱

- 在頂部或側面的十字孔中接受4mm未分組的插頭
- 在夾緊電線時提供額外扭力的槽形頂部
- 30A額定值
- 每包5個



- 677-8740 黑色
- 677-8746 紅色

聚丙烯模塑量杯

- 高清晰度錐形杯
- 121°C下可熱壓
- 符合人體工程學設計的拇指握把



478-1630	1000ml
478-1618	250ml
478-1624	500ml

寬頸HDPE瓶

- 半透明硬質防漏HDPE瓶，帶PP螺帽
- 螺帽具有不黏特性，開啟或關閉少於1.5圈
- 適用於廣泛的儲存和採樣任務
- 優異的一般耐化學性



461-0550	1000ml, 每盒5個
----------	--------------

LDPE清洗瓶

- 輕質耐用的LDPE設計
- 靈活而堅固，讓你輕鬆擠壓
- 良好的耐酸性和耐化學性



201-2453	廣口，黃蓋，500ml
----------	-------------

窄頸LDPE洗滌瓶

- 方肩圓形白色洗滌瓶
- PP防漏旋轉式點膠封口
- 閉合件具有精確的噴嘴尖端孔徑，可實現精細控制



461-0651	250ml, 5盒
461-0667	500ml, 5盒

窄頸LDPE洗滌瓶

- 具有DripLok®蒸汽排放閥，可防止溶劑滴落
- 以英語、德語、法語、西班牙語永久印刷
- 溶劑標籤包括全球統一符號、NFPA 菱形、風險短語和安全訊息
- 附有顏色編碼一體式聚丙烯封口，具有精確的噴嘴孔，可實現精細控制
- 每包5件



838-6377	250ml, 異丙醇, 藍色封口
838-6380	500ml, 丙酮, 紅色封口
838-6396	500ml, 異丙醇, 藍色封口

移液管

- 可壓縮吸管由可回收聚乙烯製成
- 液體和食品安全，符合人體工程學設計
- 清晰的ml測量標記確保準確性
- 玻璃或電子移液管的經濟高效替代品，無需校準



179-3681	3ml, 138mm
179-3651	5ml, 150mm
179-3667	5ml, 155mm
179-3663	7m, 160mm, 3ml刻度

聚丙烯刻度量筒

- 增強型針尖藍色印刷刻度
- 穩定的六角形底座，採用防滑、防吸入設計
- 安全堅固的塑膠結構
- 每個量瓶上都有S.P.I.回收代碼和批次代碼



461-0904	1000ml
461-0875	250ml (每個)

塑料工業漏斗

- 由耐用的HDPE（高密度聚乙烯）製成
- 高流量流体
- 高溢流邊緣起到防護作用
- 耐油、耐酸、耐燃油



672-481 1.2 L

PP漏斗

- 聚丙烯製成
- 頂部邊緣有小手柄
- 正常使用下不易破損



263-2637 五个漏斗 - 60mm、80mm、100mm、125mm、140mm

塑料工業漏斗

- 由耐用的HDPE（高密度聚乙烯）製成
- 高流量流体
- 高溢流邊緣起到防護作用
- 耐油、耐酸、耐燃油



672-453 3.2 L

263-2586 5L

手持式放大鏡

- 70mm放大鏡，5倍放大能力
- 抗靜電和防刮性能
- 符合人體工程學設計的手柄，提升舒適度與抓地力



528-5335 5倍放大, 直徑70mm

袖珍放大鏡

- 提供3、4.5、6和9X放大倍率的2個鏡片
- 滑出式設計，方便攜帶
- 透鏡可以推回外殼，在不使用時提供保護
- 小巧輕便的設計
- 易于使用
- 非常適合用於各種應用



528-5307 4个鏡片

手持式放大鏡

- 清晰精確的放大倍率，最小失真
- 輕盈緊湊的設計
- 採用拋光鍍鉻錶殼，提供卓越保護
- 配有高品質皮革帶，可增強保護和收納效果



342-9375 單透鏡, 10倍放大, 21mm直徑

發光LED頭帶放大鏡和透鏡

- 丙烯酸鏡片
- 提供4個放大選擇
- 固定式、上翻式或單片透鏡
- 戴眼鏡時可以使用
- LED照明，可選擇傾斜或旋轉
- 遮陽板可以升降以滿足您的需求
- 可調式頭帶
- 需要2顆AAA電池（不提供電池）



877-1741 1.5X、3X、9X、10.5X放大倍數

目鏡

- 使用RS PRO的這款放大鏡，高質地查看複雜的細節
- 放大鏡式裝置經常被珠寶商使用，並因其高強度放大而備受青睞



136-8106 10倍放大, 25mm直徑

544-055 9倍放大, 29mm直徑

發光袖珍放大鏡

- 由2個LED提供照明
- 可選白色和紫外線照明
- 隨附兩個CR2016電池供電
- 總長100mm
- 包括皮革袋，方便保護和存放



123-0925 10倍放大, 30mm直徑

專業工具

RSPRO為專業人士提供特定用途的專業工具，包括管道、木材加工、建築、汽車和車輛維修工具，如手鑽、手刨、彎管機或輪胎深度計等。

重型彈簧鉤

- 非常適合拆卸彈簧
- 不鏽鋼軸
- 牽引能力可達30kg



405-3294 380mm, 30kg牽引能力

液壓軸承拉拔器

- 8~10噸液壓動力與鋒利的4英寸軸承分離器
- 適用於卡車、越野施工設備和機械的最緊密配合部件和無損傷拉動部件的拆卸
- 10噸液壓動力裝置
- 4英寸軸承分流器容量75mm~105mm
- 200mm (8吋) 主桿及延長桿各2根，用於長距離操作



349-7249 8件組液壓拉拔器

三爪拉拔器

- 鉻鋼三爪拉拔器可提供100、150和200mm容量



349-7299 100mm

349-7306 150mm

349-7312 200mm

液壓拉拔器套件

- 優質鍛造鋼提供卓越的可靠性和服務
- 精確的液壓控制可實現快速、高效和安全的牽引
- 便攜式，裝在手提箱中
- 8-10噸液壓動力裝置
- 19件式選件，配有3x3位置的拉拔器支撐腳和3組連接板，可為您提供廣泛的拉拔作業組合



349-7261 22件套裝：液壓油缸、雙頭、三頭、閘板螺母、橫樑、4吋牽引臂 (3個)、6英寸牽引臂 (3個)、8吋牽引臂 (3個)、主桿260mm (2個)、延長桿 (2根)、軸承分離器、機頭延長組件 (3件)

349-7227 19件組：液壓油缸、雙/三聯頭、3個三位拉拔器支架、6個連接板、6個螺母/螺絲/墊圈、柱塞延長桿(Ø1XL2)、SentTop(Ø1XL30mm)

伸縮鏡和檢索工具

- 可調式檢查鏡探頭和磁性檢索工具



624-9829 真空拾筆套件, 20g起重容量

123-0923 銀色伸縮鏡, 直徑50mm, 長度170-500mm

394-156 紅色伸縮鏡, 直徑32mm, 長度120-500mm

394-172 紅色伸縮鏡, 直徑50mm, 長度200-780mm

鑷子套裝

- 通用鍍鎳鋼鑷子，裝在方便的塑膠袋中



618-8386 6件裝

通用鑷子

- 優質不銹鋼鋸齒手柄
- 直型和彎曲尖端均配有防扭鎖
- 總長150mm



545-187 彎曲

545-171 直向

特細尖鑷子

- 高品質，可用於精密操作
- 由不銹鋼合金製成
- 針狀尖端具有光滑的抓握表面
- 總長140mm



549-628 140 mm

Venus系列精密鑷子

- 由高級耐酸、防磁性不銹鋼製成



238-6182 特細VEN4A

238-6176 精細VENOC9

238-6255 扁平圓形VEN2A

238-6233 窄精細VENSS

238-6198 短精細VEN3C

238-6283 堅固標準VEN1

238-6249 堅固厚VEN00

經濟型鑷子

- 帶有鋸齒手柄的耐酸/磁性不銹鋼鑷子
- 可提供各種長度和尖端類型
- 訪問我們的網站了解更多信息



136-9832 110mm

136-9836 120mm

136-9838 120mm fine point

136-9851 140mm

塑膠鑷子

- 優異的拉伸和彎曲強度、抗疲勞和蠕變性能
- 摩擦小，耐磨損性好
- 吸濕性低
- 優異的耐化學性（油、油脂、燃料、有機溶劑）；不耐強酸、鹼和氧化



136-9864 115 mm

切割鑷子

- 用於修剪細金屬絲的高品質鑷子
- 平行、齊平的切割刃沿其10mm長度精確研磨
- 頭部輪廓到達密閉空間的入口點
- 切割0.25mm直徑的銅線和0.1mm直徑的銅絲
- 優質拉絲飾面



540-2029 碳鋼

靜電控制、淨室及PCB原型

適用於ESD控制、無塵室環境及PCB原型設計的全系列產品，包括防靜電橡膠墊、接地配件、潔淨室服裝和PCB原型板，保護敏感電子應用，確保其達到最佳性能。

PCB清潔刷

- 玻璃纖維填充刷
- 易於使用
- 非常適合清潔小面積和小物體



514-874	4mm直徑
514-868	可重新填充，直徑4mm
514-880	黃銅填充刷，直徑4mm

壓力計型模擬正壓表

- 用於實驗裝置的Breadboard原型板
- 2854個連接點
- 五個顏色編碼的螺絲/香蕉插頭端子



835-2725	266 mm x 168 mm x 24mm
----------	------------------------

導電PCB支架

- 獨特的設計使用凸起的螺柱來固定PCB
- 可以放置在接地表面上
- 配有便於攜帶的切口



550-016	353x254x14mm
287-8079	機架w/25插槽，273x210x83mm

氣泡膜防靜電袋

- 用於ESD保護區內包裝非ESD物品
- 質地柔軟，材質柔韌，75微米
- 非常適合已遮蔽產品的外包裝
- 在線提供更多尺寸



356-2359 130 x 185mm

356-2365 180 x 235mm

防靜電泡棉

- 插銷插入泡沫類型
- 不導電
- 抗拉強度為70kPa (千帕)
- 符合EN61340-5-1靜電安全標準



798-9326 1000 x 800 x 6mm

防靜電袋

- 由75微米柔軟質地和柔性聚乙烯製成
- 專為非ESD敏感零件和組件設計
- 袋子採用低密度聚乙烯 (LDPE) 抗靜電添加劑吹塑成型



287-7868 100 x 155mm

287-7874 152 x 203mm

484-9073 155 x 254mm

287-8221 203 x 305mm

287-7919 205 x 255mm

287-7903 205 x 305mm

287-7925 254 x 356mm

287-7767 254 x 356mm

287-7931 305 x 406mm

287-7852 75 x 125mm

防靜電氣泡膜

- 以LDPE和LLDPE的防靜電添加劑吹塑成型
- 質地柔軟，超級柔韌
- 兩層擠壓成型，壓輥加熱成形氣泡
- 提供「法拉第籠」保護內部組件
- 易於切割，同時仍具有極高的強度，抗撕裂
- 可熱密封



356-2315 5000 x 5000mm

639-1920 5000 x 750mm

黑色導電袋

- 適用於IC管包裝，同時元件可存放於EPA內
- 由低密度聚乙烯和碳製成，可保護內含物免受電磁波和靜電的損壞
- 本產品可進行熱封，並提供中等程度的靜電保護
- 膜厚度為75微米



550-072 127 x 203mm

550-088 203 x 254mm

550-094 252 x 305mm

550-101 305 x 406mm

550-117 406 x 508mm

可熱密封靜電屏蔽袋

- 旨在保護ESD敏感部件和組件免受靜電損害
- 可熱密封，採用3層埋入式「金屬」設計，提供耗散外層、防靜電內層
- 所述尺寸為內部尺寸-每包100個



182-8821 152 x 254mm

182-8837 203 x 254mm

182-8792 76 x 127mm

防靜電拉鍊袋

- 拉鍊袋可保護敏感設備免受ESD損害
- 外部耗散，內部防靜電



431-9538 102 x 152mm

431-9544 152 x 203mm

431-9550 254 x 305mm

431-9566 305 x 406mm

431-9572 457 x 457mm

防靜電插角袋

- 重型400規格材料製，適用於保護成品，如CPU和顯示器等
- 膜厚度為75微米
- 三角褶設計，適用於矩形和方形物件
- 由低密度聚丙烯 (LDPE) 製成



397-4291 300/500 x 650mm

防靜電薄膜

- 靜電放電安全膜
- 由耗散材料製成
- 表面電阻為108Ω至1011Ω
- 厚度為25微米
- 符合ANSI/ESD S20.20:2007和BSEN61340-5-1:2007，即公認的ESD保護區國際標準



815-7012 500mm x 300m

ESD實驗服

- 適用於工程、醫療及所有實驗室工作的白色外套
- 實驗室外套胸前口袋上有ESD標誌
- 男女通實驗室外套
- 按鈕閉合
- 可重複使用
- 耗散型



ID徽章

- 用於需要保護設備免受ESD影響的實驗室和工程環境
- 聚丙烯 (PP) 材料具有良好的耐化學性，因此在有潛在腐蝕性化學品的環境中使用是安全的



789-8087 Medium

789-8090 XL

789-8093 XXL

815-7019 黑色

防靜電腳跟接地裝置

- 高品質腳跟接地器，長使用壽命
- 帶或不帶1MΩ電阻器
- 舒適易按裝
- 適用於所有平底鞋類型



363-2931 黑色，帶可調式帶 - 1MΩ

防靜電腳跟接地裝置

- 高品質腳跟接地器，長使用壽命
- 帶或不帶1MΩ電阻器
- 舒適易按裝
- 適用於所有平底鞋類型



287-7565 藍色鞋跟接地器 - 0MΩ

217-9265 Dayglow鞋跟接地器 - 1MΩ

防靜電腳跟接地裝置

- 高品質腳跟接地器，長使用壽命
- 帶或不帶1MΩ電阻器
- 舒適易按裝
- 適用於所有平底鞋類型



466-8559 尼龍一次性鞋跟接地器

線圈式ESD電線

- 高品質長壽命黃色線圈軟線，附10mm雙頭螺栓連接器
- 一體式1MΩ、2MΩ或4MΩ電阻器
- 軟質聚氨酯應力消除



273-6701 螺柱至4mm插綫，1.8m L 1MΩ

287-7391 螺柱至4mm插綫，3.6m L 2MΩ

線圈式ESD電線

- 高品質長壽命黃色線圈軟線，附10mm雙頭螺栓連接器
- 一體式1MΩ、2MΩ或4MΩ電阻器
- 軟質聚氨酯應力消除



291-9489 1.8m L 2MΩ

552-905 1.8m L 4MΩ

273-6717 螺柱至螺柱跳綫，1.8m L 1MΩ

線圈式ESD電線

- 高品質長壽命黃色線圈軟線，帶10mm雙頭螺栓連接器
- 一體式1MΩ、2MΩ或4MΩ電阻器
- 軟質聚氨酯應力消除



129-4874 螺柱到螺柱跳綫，2m L，1MΩ

ESD腕帶和電源線套件

- 舒適可調式腕帶，易於使用
- 可調式夾子，方便取下
- 1.8米盤繞式繩索提供出色的移動靈活性



287-7379 腕帶和繩索10mm插頭-鱷魚夾

287-7385 腕帶和繩索10mm螺栓-螺栓

392-163 僅腕帶

798-9290 4mm防靜電腕帶

防靜電ESD接地腕帶、電線套件

- 提供防靜電保護
- 電阻：10K歐姆（腕帶）和1M歐姆10%（跳線）
- 可調式腕帶，適合任何尺寸的手腕



192-3678 1.5m電纜線

ESD腕帶和電源線套件

- 腕帶採用金屬封裝，外部由塑膠製成
- 可透過卡扣進行調節，實現通用貼合
- 用聚氨酯（PU）絕緣的繞線
- 一端帶4mm插座卡扣，另一端帶4mm香蕉插頭



798-9284 4mm

腕帶和纜線

- 優質布料或可擴充金屬腕帶和線繩，可選擇終端
- 完全可調整的腕帶適合所有尺寸，10mm雙頭螺栓
- 支持ESDS20.20和EN61340-5-1ESD控制程序合規性



798-9275 金屬手腕+雙頭螺栓4mm電線-黑色

287-7414 金屬手腕+雙頭螺栓4mm電線-黃色

防靜電腕帶

- 藍色織物接地腕帶
- 螺柱尺寸為4mm
- 電阻為80至90Ω/英寸
- 與包含1兆歐限流電阻器的繞線一起使用
- 不提供電源線
- 單線



798-9294 4mm螺柱

ESD接地綫

- 黃色直繩款式
- 連接引線電阻為0Ω
- 符合ESDS20.20靜電放電協會制定靜電控管程序的標準，保護易發生高靜電放電的設備



129-4975 115mm線長

ESD接地綫

- 一根直線和一個帶有1兆歐姆電阻器的錐形頭
- 接地線的內置10mm雙頭螺絲將插座連接到ESD安全墊上，低輪廓的頭可防止電線被意外撞擊



798-9335 10mm薄型接地綫，1歐姆，4.5m

防靜電共點接地綫

- 共點接地綫非常適合在工作台上或與現場服務套件一起使用
- 專為接地墊/層壓板和操作員設計，以確保沒有電位差
- 支持ESDS20.20和EN61340-5-1ESD控制程序合規性



129-4931 4mm螺柱香蕉捲簾綫，1.8m

ESD接地綫

- 可重複使用的黑色電線
- 單綫型
- 螺柱尺寸為4mm
- 2.5mm聚氨酯絕緣
- 1250VDC的介電強度至少持續一分鐘



798-9304 4mm螺柱香蕉捲簾綫，1.8m

防靜電現場服務套件

- 套件包含：高品質靜電耗散墊（2x10mm公扣）；可調節腕帶套件；4mEBP接地線；黑色寬頭鱷魚夾；堆疊香蕉千斤頂/10mm雙頭螺栓適配器；便攜袋
- 墊子包括2個口袋，每個185mm x 285mm
- 表面電阻10E6-10E8歐姆，符合IEC 61340-2-3



681-1231 重負荷現場服務套件

ESD通用卡扣安裝套件

- 套件為您提供接地路徑，確保ESD保護材料和人員具有相同的電位
- 該套件包括：
 - 10mm螺栓
 - 10mm插座
 - 螺紋後墊圈
 - 錐形螺母
 - 長螺絲
 - 短螺釘
 - ESD公共接地點標籤



122-9148 通用卡扣套件，10mm插座

接地接合點盒

- 安裝在工作台上
- 最多將3個操作員接地
- 配有2m接地導線和環形端子
- 可使用自黏墊，以便安裝



392-135

接地盒

- 安裝在工作台下面
- 可將多達3個EPA元件接地
- 裝配扁型接線端的2m接地線
- 由ABS塑膠模製而成，附圓角



298-3957 接地盒，3 x 10mm螺栓

298-3941 2X4mm 插座，1X10mm 螺栓

帶螺柱的ESD接地連接支架

- 安裝在工作台下面或牆上
- 將操作員或其他EPA元件接地
- 裝配扁型接線端的2m接地線
- 由ABS塑膠模製而成，帶圓角



298-3913 4mm，螺栓x2

287-7492 接地支架，3個10mm螺柱

接地設施支架

- 將EPA的不同元件硬線接地
- 配有2m接地線
- 由黃色ABS模製而成，帶圓角
- 尺寸：40 x 45 x 12mm
- 提供兩個木螺絲和一個M5環形端子，易於安裝
- 接地連接點的接地集線器可接收多條電線



298-3963 2m接地線

防靜電按扣

- 導電公螺柱及母螺柱
- 螺柱和螺栓套件每包100個



291-9596 10mm螺柱尺寸，適配器

防靜電共點接地線

- 共點接地線非常適合在工作台上或與現場服務套件一起使用
- 專為接地墊/層壓板和操作員設計，以確保沒有電位差
- 支援ESDS20.20和EN61340-5-1ESD控制程式合規性



129-4947 防靜電螺柱固定轉接器

防靜電機架接合點

- 易於安裝在機架或機櫃上，尺寸僅為25mm x 35mm
- 配有用於接地連接的隔離螺釘
- 1x 10mm外螺紋螺柱連接
- 支持ESDS20.20和EN61340-5-1ESD控制程式合規性



392-141 10mm螺柱尺寸，通用卡扣套件

ESD工作台墊

- ESD保護墊有助於防止靜電放電對ESD敏感的物品和組件造成損壞
- 有兩種不同類型的墊子可供選擇：ESD工作台墊子和ESD地板墊



787-2102	工作台, 3層, 1200x600cm, 3mm厚, 藍色
466-1659	地板, 3層, 乙烯基墊, 灰色, 120x60cm, 3.2mm厚, 灰色, 電阻 $1 \times 10^6 - 1 \times 10^8$
787-3120	地板墊, 黑色, 120x60cm, 3mm厚, 黑色, 104
787-3139	導電橡膠墊, 工作台, 2層, 乙烯基墊, 灰色, 120x60cm, 3.2mm厚, 綠色, 104
787-3114	工作台/地板墊, 黑色 - 1.2m x 0.6m x 2mm

潔淨室黏塵墊

- LDPE地板墊
- 清除觸點上的污染
- 剝離以露出清潔表面 (30張)
- 無需使用液體和拖把清洗或清潔墊子
- 可帶或不帶框架使用, 採用薄型結構
- 全黏附力底部, 可牢固地黏附在地板上, 但又易於去除且無殘留物



829-5281	藍色, 1.14mx460mmx1.65mm
829-5293	藍色, 1.14mx660mmx1.65mm

防靜電刷

- 矩形
- 產品全長245mm
- 手柄長度225mm
- 鬃毛尺寸為20(長) x 18 mm(寬)
- 手柄電阻率 10^4 至 $10^6 \Omega$
- Bristle電阻率為 10^6 至 $10^8 \Omega$
- 不完全防靜電
- 不適合在潔淨室使用
- 符合ANSI/ESD S20.20:2014和BS EN61340-5-1:2007靜電控制標準



287-8186	矩形, 60mm
----------	----------

導電PP刷

- 由黑色導電聚丙烯製成, 旨在吸收產生的電荷並將其傳遞到地面
- 用於電子產業, 保持電子產品無塵且不會產生靜電
- ANSI/ESD S20.20 1999, EN 61340-5-1



125-0302	144 x 50 x 20mm
----------	-----------------

防靜電圓形刷

- 圓形ESD安全刷
- 導電圓形塑膠手柄
- 豬鬃: 80%尼龍, 20%豬毛
- 電阻率: 10^4 至 10^6 歐姆
- 適用於電子產業, 耐磨、除渣
- 符合ANSI/ESD S20.20:2014、BS EN61340-5-1:2007靜電控制標準



287-8170	圓形, 6.3mm
----------	-----------

實驗室塑料凳

- 潔淨室必備用品
- 讓您在工作時盡可能安全地坐著和移動
- 配有腳凳，幫助您找到舒適的坐姿
- 符合歐洲EN61350-5-1標準，防靜電放電



125-2401 黑色

防靜電剪刀

- 專為EPA及清潔室環境設計
- 在23°C的12%和50%RH條件下進行測試
- 永久防靜電



184-6690 178 mm x 8 mm

潔淨室乾擦拭布

- 具有出色吸收性和卓越強度的潔淨室濕巾
- 乾濕巾：雙面針織100%聚酯纖維重型濕巾，帶激光密封邊緣
- 纖維素聚酯纖維：含55%纖維素及45%聚酯纖維的水力纏繞無紡濕巾，可選擇無菌



829-5142 12x12聚/纖維素，每包100片

829-5136 9x9聚/纖維素，每包100片

防濺泵分配器

- 允許準確輸送溶劑和清潔劑
- 防濺設計
- 防靜電聚合物材料使其在ESD工作場所相容
- 240mm (8 oz.)



423-7391 粉色240ml

798-9323 藍色，180ml

798-9329 藍色，120ml

防靜電垃圾桶和垃圾袋

- 由低摩擦起電材料製成的粉紅色防靜電垃圾袋和配套的垃圾桶
- 垃圾桶由黑色導電聚丙烯 (PP) 材料製成，容量為40L
- 兩款產品均符合EN61340-5-1



125-2404 袋子，粉紅色，40L

125-2403 桶，黑色，40L

環狀活頁夾

- 不導電
- 不防靜電
- 在潔淨室使用安全



733-946 A4, 40mmx320mm, 25mm環深

潔淨室高壓滅菌紙

- 由聚合物黏合纖維素纖維製成
- 不含乳膠
- 耐化學性
- 可經由ETO (環氧乙烷)、蒸氣或伽瑪射線滅菌
- 適合列印和影印
- 符合ANSI/ESD S20.20:2014及BS EN 61340-5-1:2007靜電控制標準



829-5180 A4, 白色, 70g, 235mmx315mm, 250張/包

6件盒裝ESD工具套件

- ESD容量在6-9歐姆之間
- 帶塑料盒存放
- 尖嘴鉗，可在狹小的工作空間內輕鬆操作
- 適用於直徑1.3mm以下銅線的斜口鉗



864-0870 PH0X50、PH1X50、SL2.0X50、SL 3.0X50-50MM、130mm尖嘴鉗、115mm斜口鉗

帶有ESD符號的網格膠帶

- 帶有ESD符號黏性的網格膠帶
- 導電聚丙烯表面-低充電
- 用於手動和自動膠帶分配器



443-9799 34m x 12mm

443-9812 34m x 18mm

443-9828 34m x 24mm

443-9834 34m x 48mm

ESD安全微型端銼刀

- ESD微型端面齊平切割器具有窄鉗口，專為精確、直切而設計，由於窄頭設計，非常適合在難以接近的區域使用
- 抗反射磷化表面處理
- 最大切割0.81mm (20AWG銅線)
- 切削力3kg
- 鋼厚度2mm



238-0814 132mm

ESD安全微型尖嘴鉗

- 抗反射磷化表面處理
- 鋼厚度2mm
- 重量60g



249-8673 136mm

249-8656 138mm

精細彎曲ESD安全鑷子

- 高品質ESD鑷子，專為精密度而設計，並採用ESD安全粉末塗層，可在敏感設備上或周圍使用
- 由低碳奧氏體鋼製成，具有優異的強度和耐用性、強腐蝕性、耐化學性和抗磁性
- 可靠、準確且經久耐用
- 精細彎曲鑷子尖端
- ESD塗層



238-0708 120mm

通用ESD鉗

- 強力壓製鋼框架
- 鉚釘搭接
- 精密研磨3mm鉗口
- 棱紋軟塑膠把手和輕質復位彈簧
- 內置擋塊可防止手柄打開太遠



245-0536 尖嘴鉗

245-0558 有齒鉗

ESD鉗子和切割器

- 由高碳鋼製成
- 防止靜電放電



864-0791 彎嘴鉗，6英寸

161-063 平嘴鉗，120mm

864-0782 平嘴鉗，6英寸

864-0788 長嘴鉗，6英寸

864-0794 圓嘴鉗，5.5英寸，彈簧作用

161-079 尖嘴鉗，120mm

ESD安全螺絲刀

- 由鉻鈦鉚鋼製成，具有卓越的強度和耐用性
- 採用符合人體工學的雙材料手柄，減少長時間使用時的手部疲勞



249-8663 160mm Phillips PH00 x 60mm刀片

249-8665 175mm一字 2.5mm x 75mm 刀片

ESD鉗子和切割器

- 適用於SMD和引線，ESD安全
- 黑色塗層手柄可防止靜電放電
- 彈簧動作便於實現最佳接觸
- 總長：5英寸，切割能力：<1.6mm銅線
- 刀片由高碳鋼製成，手柄由PPESD材質製成



864-0805 5英寸大負荷

864-0772 4.5英寸

864-0785 5英寸

864-0798 5英寸+安全夾

Micro-tek ESD 剪

- 電子切割器
- 鉗口長度為20mm
- 最大切割能力為0.8mm
- 總長128mm
- 靜電放電 (ESD) 安全



847-2967 微型

847-2961 Kevlar光纖



IC存儲盒

- 設計用於儲存IC和其他小型元件
- 非常適合在運送和存放中使用
- 底座配有6mm高密度泡沫



420-1386 229 x 126 x 23mm

420-1409 229 x 126 x 42mm

550-864 40 x 40 x 13.5mm

550-870 77 x 55 x 19mm

287-8091 89 x 64 x 16mm

ESD導電存儲箱

- 使用抗靜電、碳導電顆粒/纖維製造，可產生用於儲存靜電敏感物品的低靜電容器
- 非常適合作為BSIEC61340-5-1:2007定義的完整ESD控制程序的一部分使用



550-325 ESD 黑色, 尺寸2, 75 x 100 x 165

550-331 ESD 黑色, 尺寸3, 132 x 150 x 240

導電聚丙烯ESD盒

- 快子，開蓋熔化溫度：+80°C至+90°C
- 靜電屏蔽，表面電阻率：10⁶Ω
- 用於电路板的運輸/儲存
- 不防靜電或耗散
- 符合RoHS標準
- 符合ANSI/ESD S20.20:2014



217-9221 140 x 106 x 38mm

820-810 232 x 130 x 33mm

導電元件盒和蓋子

- 黑色泡沫填充型導電元件盒，是基於聚丙烯的炭黑填充導電熱塑性化合物，附黑色蓋子。
- 這款導電塑膠盒透過有效地形成法拉第籠，可安全存放或運輸ESD敏感部件和元件。



815-7003 16 x 15 x 12mm

EPA地板標記膠帶

- 非常適合標記EPA佔地面積
- 包括ESD標志和文字



340-7533 66m x 50mm

防靜電包裝膠帶

- 自黏式PVCESD包裝膠帶是密封二次包裝的理想選擇
- 膠帶上有“ATTENTION, ATTENZIONE, ACHTUNG”文本和ESG logo



733-980 66m x 50mm

PLA材料

- 高品質聚乳酸 (PLA) 材料
- 快速硬化而不變形，實現精確列印
- 由植物來源的糖製成，可生物降解，環境可持續

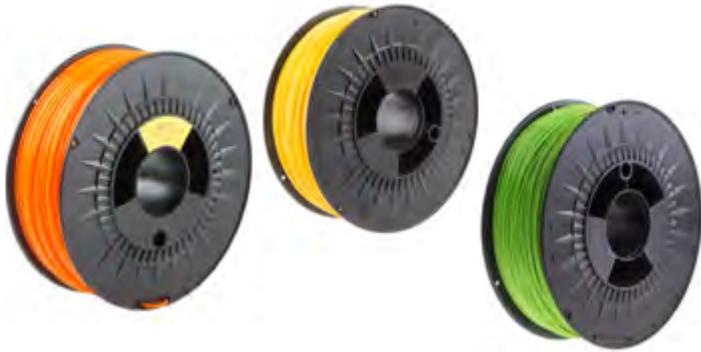

832-0214	黑色, 1.75mm, 1Kg
125-4335	黑色, 1.75mm, 2.3Kg
832-0406	黑色, 1.75mm, 300g
832-0226	藍色, 1.75mm, 1Kg
832-0239	綠色, 1.75mm, 1Kg
832-0251	綠色, 1.75mm, 1Kg
832-0210	本色, 1.75mm, 1Kg
832-0220	紅色, 1.75mm, 1Kg
832-0412	紅色, 1.75mm, 300g
832-0245	銀色, 1.75mm, 1kg
832-0223	白色, 1.75mm, 1Kg
125-4337	白色, 1.75mm, 2.3Kg
832-0400	白色, 1.75mm, 300g
832-0232	黃色, 1.75mm, 1Kg
125-4336	黑色, 2.85mm, 1Kg
832-0264	黑色, 2.85mm, 1Kg
832-0309	熒光橙, 2.85mm, 1Kg
832-0270	紅色, 2.85mm, 1Kg
832-0295	銀色, 2.85mm, 2.3Kg
832-0273	白色, 2.85mm, 1Kg, 2.85mm 2.3Kg

PET-G材料

- 聚对苯二甲酸乙二醇改性 (PETG) 材料
- 印刷時幾乎不會翹曲，也不會產生異味或煙霧
- 不可生物降解，但100%可回收
- 具有疏水性，因此不吸水



891-9309	EZ-GLASE黑色, 1.75mm, 500g
891-9286	EZ-GLASE透明, 1.75mm, 500g
891-9303	EZ-GLASE白色, 1.75mm, 500g

CARBON-P材料

- 抗衝擊性和耐熱性 (HDT) 高達80°C
- 勝業溫度 210-250°C
- 啞光表面



910-7034	黑色
----------	----

ABS材料

- 丙烯腈-丁二烯-苯乙烯 (ABS) 材
- 非常輕巧耐用，使ABS特別適用於工具、玩具和所有類型的器具
- 最小彎曲
- 可靠的床層附着力
- 比PLA更耐用、更靈活



832-0311	黑色, 1.75mm, 1Kg
832-0315	白色, 1.75mm, 1Kg
832-0282	黃色, 1.75mm, 1Kg

機箱及服務器機架

RSPRO提供用於設備保護的服務器機架、電氣外殼、接線盒和壁掛式外殼。

金屬背盒

• 單聯或雙聯表面安裝金屬背盒



- 361-1962 灰色，單聯
- 361-1984 灰色，雙聯

可選進線接線盒

• 電纜接線盒
• 選擇性接入
• 接入點編號



- 776-7640 20A接線盒，4終端線路佈置，直徑76mm
- 776-7646 5A接線盒，4終端線路佈置，直徑62mm
- 776-7659 30A接線盒，3終端線路佈置，直徑76mm

電纜接線盒

• 額定電流：32A，額定電壓：450V
• 黃銅觸點，鍍線
• 工作溫度：-20°C至+125°C
• 長度：115mm (3極)，130mm (5極)
• 直徑：26.5mm (3極)，32.0mm (5極)
• 電纜固定頭尺寸：M20 (3極)、M25 (5極)
• 3極連接器可接受5-8mm (內部和外部密封)、8-13mm (外部密封)
• 5極連接器可接受8-12mm (內部和外部密封)、12-17mm (外部密封)



- 469-1795 3極
- 469-1818 5極

Surface Pattress背盒

• 白色塑料surfacepattress
盒
• 可選擇單聯或雙聯



- 775-8103 單聯19mm
- 775-8107 單聯28mm
- 775-8116 雙聯28mm

小型PVC線槽盒

- 白色PVC帶開孔的小型線槽盒堅固耐用
- 用於搭配白色迷你PVC線槽



- 917-1615 雙聯
- 917-1637 雙聯, 32mm

黑色搪瓷適配盒

- 黑色搪瓷飾面
- 鋼結構



- 763-9204 100 x 100 x 50mm
- 763-9208 150 x 150 x 50mm
- 763-9201 75 x 75 x 50mm

不銹鋼可適配接線盒

- 緞面拉絲不銹鋼的可適配接線盒
- 配有墊圈, 可在潮濕條件下提供防風雨保護
- IP66/IP69K等級

IP
等級



- 121-9691 100 x 100 x 50mm
- 471-1580 100 x 100 x 50mm
- 121-9693 100 x 100 x 85mm
- 121-9692 160 x 100 x 50mm
- 121-9694 160 x 100 x 85mm
- 471-1625 160 x 160 x 85mm
- 121-9696 160 x 160 x 85mm
- 121-9695 220 x 100 x 85mm
- 121-9697 220 x 160 x 85mm
- 471-1631 220 x 220 x 85mm
- 121-9699 280 x 220 x 85mm

適配盒

- 鍍鋅鋼飾面
- 擊穿孔尺寸 20/25mm



- 563-898 75 x 75 x 50mm

鍍鋅鋼適配盒

- 透過M5x8mm蘑菇頭螺絲固定蓋子
- 鍍鋅飾面



- 763-9248 100x100x50mm, 5個擊穿孔
- 763-9242 150x150x50mm, 6個擊穿孔
- 763-9251 75x75x50mm, 10個擊穿孔
- 563-905 100x100x50mm, 12個擊穿孔
- 563-911 150x150x50mm, 16個擊穿孔

帶有固定孔的角形支架

- 90度
- 鍍錫低碳鋼角支架，帶固定孔，可使用合適的螺絲輕鬆固定



427-991	14.6mm x 15mm
427-997	15mm x 25mm
428-001	15mm x 50mm
428-007	15mm x 70mm

角形支架

- 由鍍錫鋼製成，堅固、防銹，且能抵抗惡劣的環境條件
- 以90°角將通道/支柱連接在一起



176-6902	3個孔，57x90mm，每包5個
176-6904	3個孔，50x96，每包5個
749-1680	4個孔，15x50mm，每包10個
749-1686	4個孔，30x12mm，每包10個
749-1699	4個孔，70x50mm，每包5個
176-6905	2個孔，40mm，每包10個
176-6899	4個孔，6x102mm，每包5個

扁平支架

- 鍍錫鋼



397-4976	L形
397-5014	矩形
397-5008	T形

角形支架

- L型緊固件，可以90度角連接任意兩個零件
- 由鍍錫鋼製成



397-4982	6個孔，200x250mm
----------	---------------

小型面板端子安裝板

- 設計用於將兩個小型面板端子固定到位，從而形成安全牢固的端子接線組件



404-856

壓縮門鎖

- 具有IP65密封等級鎖定向指示器
- 鎖定時的抗振性
- 有不鏽鋼和鋅合金可選

IP65
等級



136-3616	不銹鋼，22.2mmx20.2mm
136-3615	鋅合金，22.2mmx19.2mm

旋轉把手

- 防篡改
- 增強安全性
- Keyway具有彈簧加載閉鎖器
- 隨附2把鑰匙



136-3618	黑色 160mm x 35mm x 12mm
136-3619	黑色 160mm x 35mm x 10mm

電纜入口刷板

- 信箱型，由高抗衝擊聚丙烯製成
- 配有黑色尼龍刷插件
- 安裝所需的切口尺寸為280x49mm



738-8685	棕色
738-8681	白色

服務器機櫃通風柵

- 百葉窗，不鏽鋼



348-7309	通風柵格1
348-7315	通風柵格2
348-7321	通風柵格3
348-7337	通風柵格4

暖通空調 (HVAC)、 風扇和熱管理

RSPRO提供空調、風扇、暖氣等暖通空調 (HVAC) 設備，以及散熱器和導熱貼等熱管理產品。

冷卻液軟管套件

- 柔性冷卻液軟管套件
- 由耐用、耐熱的聚甲醛製成
- 軟管顏色：藍色，潘通 (3025C)



623-5094	1/2英寸、2x5.5英寸軟管
623-4978	1/4英寸、20x11英寸軟管
623-5397	各種1/4英寸模組化軟管配件，1個11英寸軟管，3個噴頭 (1/16英寸、1/8吋、1/4吋)，2個NPT接頭 (1/8吋、3/4吋)

數位和可編程暖通空調恆溫器

- 數字溫度顯示
- 帶延遲的按鈕控制，防止意外超速
- 用於暖氣或冷卻應用的轉換觸點
- 使用2顆AAA電池 (未提供)，允許雙線操作



407-5979	+5°C > +35°C
407-5985	7 days, +5°C > +35°C

空氣濾清器夾式濾清器

- 大容量一次性過濾器
- 優於基本過濾水平
- Intrepid® 過濾介質在其使用壽命內提供恆定的過濾水平
- 防止連續纖維製成片斷不會脫落



730-2959	2英寸
----------	-----

機械式恆溫器

- 防篡改：有一個隱藏溫度調節控制的平面前蓋，溫度倒退約6°C (在需要防凍的情況下非常理想)
- 表面安裝，帶熱塑性前蓋，適用於工業和商業應用
- 配有並聯加速器加熱器，以確保低開關差並避免過衝



458-361	4A, 250 V ac, +5 > +30 °C
458-367	4A, 230 V ac, +5 > +30 °C

標準折疊面板過濾器

- Intrepid介質
- G4級
- 最大氣流
- 各種厚度可選



730-2883	G4, 褶皺面板, 白色, 292x292x95mm, MERV等級8
730-2895	G4, 褶皺面板, 白色, 292x292x45mm, MERV等級8
730-2892	G4, 褶皺面板, 白色, 292x594x45mm, MERV等級8
730-2877	G4, 褶皺面板, 白色, 394x622x45mm, MERV等級8
730-2873	G4, 褶皺面板, 白色, 445x445x45mm, MERV等級8
730-2849	G4, 褶皺面板, 白色, 594x594x95mm, MERV等級8
730-2811	G4, 褶皺面板, 藍色, 594x594x45mm, MERV等級7

用於水過濾的聚醚網狀FR泡沫

- 均勻且可控的開孔網狀泡沫
- 對水、肥皂、油和潤滑劑具有良好的抵抗力，同時還具有抗水解性
- 非常適合水和空氣過濾，適用於水過濾器、空調機組、汽車過濾器、油霧去除過濾器和分離過濾器



203-5149 G3, 藍色, 12mm, 45PPI

合成防火過濾介質

- 熱黏合
- 阻燃劑
- 聚酯介質
- G4級
- 熱穩定性90°C



122-1774	G4, 衬墊, 1.6mx1mx20mm
122-1773	G4, 卷筒, 20m x 1m x 20mm
827-9529	G4, 卷筒, 1000 x 2000 x 20mm

聚酯過濾介質

- 合成(100%聚酯纖維)過濾介質
- 適合用作暖通空調的通用預過濾器
- 100%聚酯纖維
- 介質速度: 1.5m/s
- 過濾器等級(根據EN770:2012): G3
- 持塵能力: 400g/m²
- 熱穩定性: 100°C (短暫高達120°C)



122-1772	G3, 墊, 1m x 1.6m, 14mm厚
122-1771	G3, 卷, 1m x 20m, 10mm厚
827-9510	G3, 卷, 1m x 2m, 10mm厚
122-1775	G3, 卷, 20 x 2m, 50mm厚

PUR泡沫介質

- 由聚氨酯泡沫製成
- 這種黑色開孔泡棉易於清洗，可提供高效過濾



827-9605	G3級, 1000x2000x6mm
827-9617	G3, 1220 x 2000 x 20 mm

PET襯墊過濾器和空氣過濾器框架

- 白色
- G4過濾器等級
- 鍍鋅鋼箱

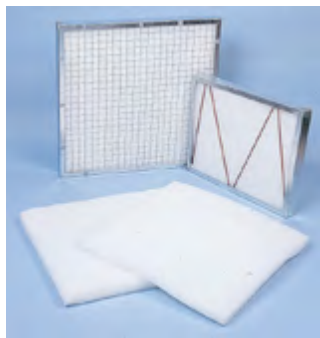

730-2918	G4, 394 x 495 x 45mm
730-2912	G4, 495 x 495 x 45mm
730-2930	僅框架, 495x394x45mm

用於空氣過濾的聚酯網狀FR泡沫

- 均勻且可控的開孔網狀泡沫
- 優異的抗紫外線、油、潤滑劑、溶劑、稀酸和鹼性
- 非常適合空氣和灰塵過濾

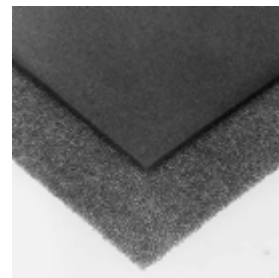

203-5146 G3, 黑色, 12mm, 30PPI

固定葉片百葉窗

- 供外部使用
- 帶內部防雨層的葉片，節距為38mm，傾斜角度為45°
- 帶全焊接和拋光斜接角的未鑽孔法蘭
- 磨鋁或搪瓷棕色飾面



432-801	300x300mm, 鋁材飾面
432-788	300x300mm, 棕色飾面
432-817	450x450mm, 鋁材飾面
432-794	450x450mm, 棕色飾面

白色鋁製格柵

- 鋁材料
- 蛋板條配置



432-687	450 x 450mm
---------	-------------

鋁製格柵

- 鋁材輕便
- 蛋板條設計
- 耐腐蝕性
- 帶預鑽孔的法蘭
- 易於安裝

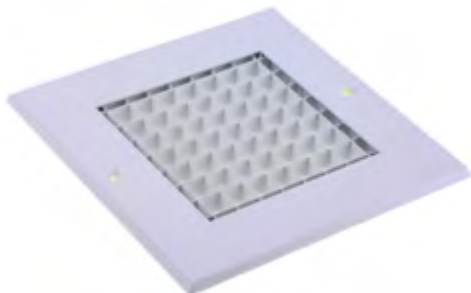

432-659	白色, 125 x 125mm
432-665	白色, 200 x 200mm
432-671	白色, 300 x 300mm
185-4713	白色, 帶法蘭, 300x300mm

鋁製格柵

- 鋁材料
- 蛋板條配置
- 帶預鑽孔的法蘭, 可快速方便地安裝和牢固連接

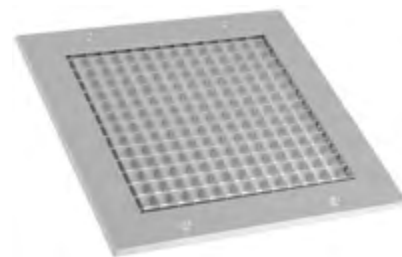

432-700	銀色, 200x200mm
432-716	銀色, 300x300mm

防透視格柵

- 超薄型設計讓您可以在一扇門中背對背安裝兩個格柵
- 防透視的同時實現透氣通風
- 由擠壓鋁製成, 帶全焊接和拋光斜接角
- 預鑽孔固定孔



432-823	347 x 347mm
432-839	450 x 450mm

套管板

- 鍍鋅鋼材

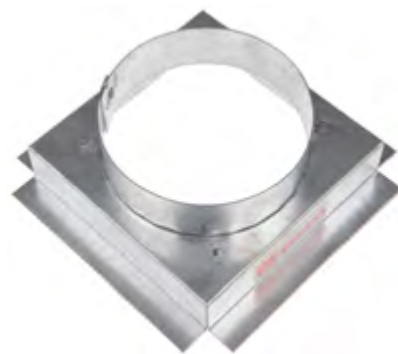

432-873	125 x 125mm
432-889	200 x 200mm
432-895	300 x 300mm

手電筒

RS PRO照明系列提供多種可靠且高效能的產品，包括LED手電筒、可充電手電筒、前照燈和戰術手電筒，旨在滿足各種照明需求。。

LED筆式手電筒

- 緊湊型手電筒使用超強的CREEXPGLED，提供明亮的光線，並具有易於扭曲的泛光照明功能，可進行更仔細的照明檢查
- IP56防水，最高1米抗衝擊，適用於惡劣環境



200-6747 180 lm, 150 mm

鋁製LED手電筒

- 長壽命LED燈
- 600 lm的亮度
- 易於調整光束
- 3種光束設定-高、低和頻閃
- 不可充電
- 內附四顆AAA電池



196-4195 250 lm, 150 mm

196-4196 600 lm, 163 mm

紫外線LED手電筒

- 整體應用到點梁扭曲縮放
- 1m抗衝擊
- IPX4防水



220-6819 紅色2.7lm, 147mm

LED手電筒

- 防滾本體可確保手電筒牢固地保持在1個位置，而不會從表面滾落
- 扭轉泛光到聚光光束控制、使用戶可以創造遠距離光束、這是一種更聚焦的圓形光束或形成寬光束模式
- 輕觸式橡膠開關
- 尼龍腕帶可防止使用者意外掉落手電筒



176-6034 1400 流明光

存取、儲存和物料處理

RSPRO提供置物架、置物櫃、托盤車和起重設備等產品。

鋼腳凳

- 提供輕鬆的階梯通道，防止過度拉伸
- 可伸縮彈簧安裝腳輪和防滑橡膠踏板和底座環繞
- 鋼質結構



621-1745 2踏板, 黑色, 0.4m平台高度

折疊式步梯

- 鋼結構的強度與耐用性
- 頂桿上的橡膠手柄帶來舒適感和抓地力
- 防滑羅紋橡膠踏板，幫助您更安全攀爬
- 可折疊設計，節省空間，輕鬆收納
- 工作負載高達150kg



877-6828 4梯級, 1.29m

877-6819 3梯級, 1.065m

鋁製階梯

- 橡膠腳和鋁製側臂有助於防止滑倒和扭曲，因為沒有膠帶或脆弱的臂可以破壞
- 重量輕且易於攜帶



187-4991 6踏板, 1.26m, 4.5kg

三向玻璃纖維台階

- 鎖定機制確保更高的安全性
- 滾輪方便在建築物上/靠牆移動
- 可作為活梯、伸縮梯或獨立式伸縮梯
- 通過EN131專業認證和EN50528認證



187-4980 3 x 8步踏板, 21kg

可堆疊零件盒

- 7種尺寸、6種顏色及ESD防護可供選擇
- 堅固耐用的設計，加固底座和側面
- 耐用，耐工業溶劑，溫度範圍為-15°C至+50°C
- 潔淨、光滑的內表面可防止油脂堆積
- 索引卡插槽，方便辨識產品
- 黑色再生材質可供選擇，具有成本效益和生態友善性



484-4006	紅色, 尺寸2, 75x100x165
484-4034	紅色, 尺寸3, 132x150x240
484-3845	紅色, 尺寸6, 182x420x375
350-5845	紅色, 尺寸7, 200x310x520mm
484-3996	藍色, 尺寸1, 50x100x90
484-4028	藍色, 尺寸2, 75x100x165
484-4056	藍色, 尺寸3, 132x150x240
484-4107	藍色, 尺寸4, 132x205x350
484-4157	藍色, 尺寸5, 182x205x350
484-4185	藍色, 尺寸6, 182x420x375
350-5873	藍色, 尺寸7, 200x310x520mm
484-4062	黃色, 尺寸3, 132x150x240
484-4113	黃色, 尺寸4, 132x205x350
484-4191	黃色, 尺寸6, 182x420x375
350-5867	黃色, 尺寸7, 510x315x200mm
469-6778	橙色, 尺寸3, 132 x 150 x 240
469-6740	橙色, 尺寸6, 182 x 420 x 375
484-4040	綠色, 尺寸3, 132x150x240
484-4090	綠色, 尺寸4, 132x205x350
484-4179	綠色, 尺寸6, 182x420x375
350-5895	綠色, 尺寸7, 200x310x520mm
315-1123	白色, 尺寸1, 50 x 100 x 90mm
315-1139	白色, 尺寸2, 75 x 100 x 165mm
315-1145	白色, 尺寸3, 132 x 150 x 240mm
315-1151	白色, 尺寸4, 132 x 205 x 350mm
315-1173	白色, 尺寸5, 182 x 205 x 350mm
315-1189	白色, 尺寸6, 182 x 420 x 375mm
909-6906	黑色可再生材質, 尺寸2, 75x100x165mm
909-6915	黑色可再生材質, 尺寸3, 132x150x240mm
909-6918	黑色可再生材質, 尺寸4, 132x205x350mm
909-6921	黑色可再生材質, 尺寸6, 182x420x375mm

聚丙烯 (PP) 塑料歐式容器

- 歐式容器 (歐洲標準尺寸)
- 添加劑可防止高達99.99%的細菌生長
- 溢水蓋子
- 聚丙烯 (PP) 塑料



178-3343	132 mm x 350 mm x 205 mm, 9.1 L
178-3344	132 mm x 240 mm x 150 mm, 4.6 L
178-3340	31.4 L, 200 mm x 520 mm x 310 mm
178-3341	28.3 L, 182 mm x 375 mm x 420 mm
178-3342	182 mm x 350 mm x 205 mm, 12.8 L
178-3320	75 mm x 165 mm x 100 mm, 1.27 L

架箱和分隔器

- 專業的儲物箱系列
- 適合在任何環境中使用
- 可以用作抽屜，堆疊並放置在架子上
- 無縫、防水、耐腐蝕



775-5287	500 x 234 x 140mm
775-5296	500 x 234 x 90mm
775-5299	500 x 117 x 90mm

半開式瓦楞紙板儲物箱

- 優質、輕巧的纖維板
- 薄型收納箱前板，方便存取
- 扁平供應，使用前節省儲存空間
- 每箱25個



228-1239	400x200x100mm
228-1065	150x100x100mm
228-1100	200x100x75mm
228-1166	300x100x75mm
228-1122	200x150x100mm
228-1188	300x150x100mm
228-1116	200x100x100mm
228-1217	400x100x100mm
228-1251	450x100x100mm

PP附蓋容器

- 附帶蓋子
- 蓋子合上時可以堆疊，打開時可以嵌套，這樣可以更有效率地利用存儲空間
- 卡片或標籤的支架插槽使您能夠快速輕鬆地識別內容



178-3350 綠色, 77L, 600x400x400

178-3359 藍色, 56L, 600x400x310

聚丙烯歐式容器

- 輕巧但結構堅固
- 蓋子可單獨提供
- 設計使其可堆疊
- 可嵌入，在不使用時節省空間
- 出色的盒子，用於存放和運輸
- 歐式容器，設計用於安裝在標準歐式尺寸托盤上



帶蓋的重型不破儲物箱

- 聯鎖蓋
- 安全存儲內容
- 由重型和抗震塑料製成



838-6551 60L

透明儲物格收納盒

- 透明顏色
- 聚丙烯 (PP) 材料



124-6592 60mm x 240mm x 170mm

124-6589 30mm x 170mm x 100mm

163-1907 76L 灰色, 400 x 400 x 600mm

725-9170 52L 灰色, 600 x 400 x 270mm

725-9161 40L 灰色, 200 x 400 x 600mm

725-9167 27L 灰色, 600 x 400 x 150mm

725-9151 20L 灰色, 400 x 300 x 220mm

163-1899 15L 灰色, 170 x 300 x 400mm

725-9158 10L 灰色, 120 x 300 x 400mm

725-9155 600x400mm歐式容器的蓋子

725-9164 400x300mm歐式容器的蓋子

聚丙烯零件儲物盒

- 堅固的聚丙烯零件收納盒，附透明防震蓋
- 用於存放小型零部件
- 帶有單獨蓋子的可拆卸儲物格
- 邊鎖確保運輸安全
- 搬運把手



- 767-4973 21個儲物格
- 767-4964 16個儲物格
- 767-4960 10個儲物格

透明儲物格收納盒

- 透明顏色
- 聚丙烯 (PP) 材料



- 435-0220 9格, 38mm x 245mm x 143mm
- 435-0214 5格, 40mm x 181mm x 125mm
- 435-0208 10格, 50mm x 338mm x 153mm

隔層儲物盒

- 用於存放小型零件的塑料隔層盒
- 透明蓋子，輕鬆查看所有零件
- 滑動鎖確保運輸安全
- 適用於車間和車庫

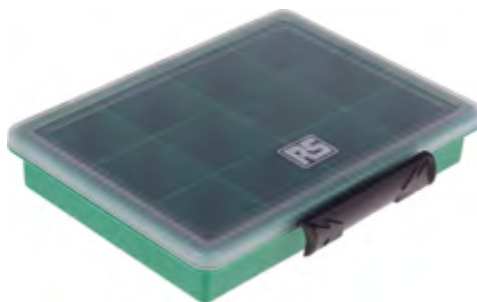

- 515-552 7個隔層, 32mmx175mmx143mm, 紅色
- 515-574 9個隔層, 43mmx240mmx195mm, 紅色
- 515-568 12個隔層, 32mmx175mmx143mm, 綠色
- 515-603 32個隔層, 57mmx338mmx260mm, 綠色

帶可調隔板的塑料儲物盒

- 安全雙鎖
- 堅固的透明蓋子，帶有防暈移桿，確保小部件固定到位
- 帶符合人體工程學的手柄
- 17個隔層，帶可移動隔板



- 435-0179 395 x 305 x 60mm

帶邊鎖收納盒

- 堅固的鉸鏈、滑動鎖
- 非常適合存放螺母、墊圈、螺絲和小型零件



- 784-6058 12個隔層

塑料儲物架

- 存放小物件的理想解決方案
- 重量輕，可拆卸抽屜
- 可作為獨立單元使用或安裝在牆上
- 由耐用聚丙烯製成



877-6803 30個抽屜

877-6812 40個抽屜

塑膠抽屜儲物櫃

- 存放小物件的理想解決方案
- 重量輕，可拆卸抽屜
- 可作為獨立單元使用或安裝在牆上
- 由耐用聚丙烯製成



519-302 5個抽屜

519-295 6個抽屜

519-289 9個抽屜

塑膠抽屜儲物櫃

- 存放小物件的理想解決方案
- 重量輕，可拆卸抽屜
- 可作為獨立單元使用或安裝在牆上
- 由耐用聚丙烯製成



909-6990 8個抽屜

909-7006 16個抽屜

909-7000 20個抽屜

塑料儲物架

- 燕尾槽與其他機櫃鎖定在一起
- 高密度塑料箱
- 聚丙烯抽屜
- 黑色半透明抽屜



236-3628 2個抽屜

236-3612 4個抽屜

236-3606 8個抽屜

抽屜單元

- 可堆疊、壁掛式小物件存儲
- 帶抽屜擋塊的可拆卸抽屜
- 配有隔板和ID標籤



178-3331 15個抽屜櫃

178-3368 36個抽屜櫃



鋼製儲物櫃

- 適用於工廠、醫院、大學
- 模組化設計，打造量身訂做的儲存空間
- 帶焊接鉸鏈的加固門
- 焊接通道的衝擊防護
- 用框架內鎖固定，間隙小於2mm
- 用於編號或名稱的鎖板蓋



- 833-2939 3層儲物櫃，灰色櫃體，紅色門
- 833-2914 3層儲物櫃，灰色櫃體，灰色門
- 833-2920 3層儲物櫃，灰色櫃體，藍色門
- 833-2945 5層儲物櫃，灰色櫃體，紅色門
- 833-2923 5層儲物櫃，灰色櫃體，灰色門
- 833-2932 5層儲物櫃，灰色櫃體，藍色門
- 833-2926 6層儲物櫃，灰色櫃體，灰色門

壁掛式支架

- 多功能模組化壁掛式鋼架系統
- 防潮及耐化學性環氧粉末塗層鋼
- 快速簡單的組裝，可根據不斷變化的儲存需求進行調整
- 4個堅固的實體貨架，必要時可擴展
- 30mm增量的可調式層架，適用於各種用途

- 230-239 270mm
- 230-223 220mm
- 231-428 320mm
- 231-434 370mm

Eco-Rax貨架系統

- 由刨花板製成的架子
- 藍色立柱由耐腐蝕、環氧塗層鍍鋅鋼製成
- 負載能力265kg
- 快速拆卸系統
- 符合ANSI/ESD S20.20:2014和BSEN 61340-5-1:2007靜電控制標準



813-3228 5個層架，4個立柱，1.8mx900mmx600mm

通風碳鋼藍色儲物櫃

- 碳鋼材料
- 每個隔間都有一個標準的三針插座，因此您可以在安全的位置為工具充電
- 塗有BioCote[®]微生物粉末，可降低接觸表面的有害細菌水平



- 113-4499 6門
- 113-4501 8門



塑料折疊平板推車

- 方便存放在貨車和汽車後備箱中
- 帶整體把手的塑料平台
- 腳輪折疊地下平台，實現緊湊型存儲
- 舒適手柄，在操縱時提供額外的抓地力
- 三個可調節（伸縮）手柄高度



909-7031 920 x 680 x 410mm, 120kg容量

塑膠折疊小車

- 重量輕，由塑膠製成，易於使用和移動
- 深側 - 打開時深度380mm
- 伸縮式鋁製把手一側
- 塑料固定輪
- 不用時折疊平整



669-3683 405x380mm, 35kg負載

存儲箱

- 採用聚丙烯模製而成，帶有一體式提把
- 鉸鏈蓋和緊固扣
- 耐磨、抗損壞能力強
- 配有兩個尼龍覆蓋的泡棉襯墊



556-777 220 x 160 x 40 mm

泡沫插入件

- 設計用於與RS PRO ABS可堆疊盒和隔間盒配合使用
- 中密度PU（聚氨酯）泡棉確保出色的保護
- 操作安全、噪音低



136-8892 黑色, 390 x 290 x 16mm

不銹鋼提手

- 彈簧加載向下折疊
- 平躺聚乙烯把手



750-272 大型, 46 x 125mm 板

750-294 小型, 38 x 96.5mm 板

鋼製提手

- 搬運把手
- 無齊平安裝
- 折疊式設計
- 鍍鉻鋼把手材料



237-479 120mm

237-637 100mm

塑料提手

- 非齊平安裝
- 非折疊
- 非彈簧加載
- 塑料手柄材料



136-3418 24 mm x 158 mm

吸入式提升機

- 工業品質，用於處理玻璃板、合成板、塗層木板、金屬板、大理石和陶瓷等
- 主體由耐衝擊塑膠製成，三杯型號具有鑄鋁主體



285-355 雙兩杯, 115mm杯, 80kg

圓形吊索

- 適用於各種起重應用的圓形吊帶
- 堅固、靈活且輕便
- 聚酯結構
- 比鏈條輕且不太可能造成損壞
- 易於檢查是否有損壞
- 減震
- 高耐磨性



124-4876 6m長

鍍鋅吊環螺母

- 適用於各種應用，如張緊鋼絲、固定負載和起重應用



124-4840 M836mm直徑140kg負載

124-4842 M1254mm直徑340kg負載

124-4841 M1045mm直徑230kg負載

吊環螺栓

- 一系列高品質公制吊環螺栓
- BS4278適用於各種起重應用
- 經過驗證測試並提供完整的測試證書
- 碳鋼



673-664 M20

673-658 M16

673-642 M12

673-692 M10

鍍鋅鋼製弓式卸扣

- 帶螺紋銷的鍍鋅合金鋼卸扣



674-083 1噸負載, 9.65mm卸扣直徑

不銹鋼鋼絲繩夾

- 符合DIN1141標準的優質不銹鋼鋼絲繩夾



247-9076 6mm鋼絲繩直徑

183-5908 5mm鋼絲繩直徑

183-5891 3mm鋼絲繩直徑

碳鋼繩夾

- 碳鋼U型螺栓
- 鋼橋材質
- DIN741規範
- 鋼絲繩直徑5mm



124-4801 6mm鋼絲繩直徑

124-4800 5mm鋼絲繩直徑

不銹鋼和鍍鋅“D”型卸扣

- 帶螺紋銷的不銹鋼鉤環，用於固定負載或設備



312-3516 直徑10mm, 250Kg

設施清潔及維護

RSPRO提供廣泛的清潔產品，如清潔化學品、掃帚、拖把，以及吸塵器和壓力清洗機等維護設備。

觸發式噴霧泵分配器

- 觸發器可調節，以獲得穩定的氣流或噴霧
- 瓶子有刻度，以指示含量水平
- 可重複使用、可再填充的分配器-環保
- 使用起來非常簡單
- 適用於水基和非侵蝕性溶劑



779-318 600ml

噴霧分配器

- 750mm工業噴霧器
- 用於滲透液或脫脂液



400-1007 750ml

輕型清潔布

- 盒裝，5片/盒
- 可重複使用
- 每包50片

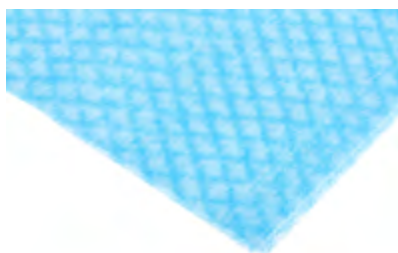

176-3664 藍色，清潔布尺寸42x38cm

176-3662 紅色，清潔布尺寸42x38cm

撿拾器

- 帶凹槽的鉗口，具有強大的抓握力，可清除頑固垃圾
- 卓越的人體工程學設計允許使用者將鉗口相對於手槍式握把旋轉4x90°
- 扳機手柄具有卓越的抓地力和舒適性
- 可旋轉頭



539-359 鋁制，850mm

拖把

- 一系列手柄，可與任何螺絲配件、拖把頭或刷頭相容，是高標準清潔和維護的理想選擇
- 顏色編碼，符合健康與安全法規



- 218-6825 藍色
- 239-8589 綠色
- 218-6803 紅色
- 239-8573 黃色

簸箕和刷子

- 軟刷毛能清除輕微污垢和碎屑
- 簸箕的橡膠唇口有助於收集污垢
- 掛鉤，不用時方便存放

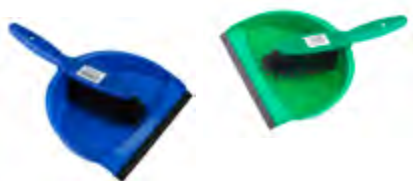

- 560-791 藍色
- 898-8210 綠色
- 898-8214 黃色

重型垃圾袋

- 塑料垃圾袋
- 高抗拉強度40µTri-ex共混膜
- 每包50個



- 771-6572 黑色，80-90L容量，每包50個
- 771-6563 黑色，90L，每包50個
- 771-6569 黃色，110L容量，每包50個

塑膠翻蓋式垃圾桶

- 耐用的塑膠設計，易於清潔和維護
- 翻蓋，方便操作
- 輕便便攜
- 可用於各種廢棄物需求
- 防水



- 178-7697 藍色，50L
- 178-7698 綠色，50L
- 178-7699 紅色，50L
- 178-7702 黃色，50L

真空油、流體提取器

- 塑料抽油真空泵
- 兩個直徑分別為6mm和10mm的抽吸探頭
- 吸力探頭長度為2100mm
- 還配有制動/離合器排氣軟管



塑料虹吸泵

- 手動虹吸幫浦易於安裝和使用
- 由耐用塑料製成
- 容量 60 L 至 205 L
- 排水速度每分鐘17L
- 適用於油和非腐蝕性化學品
- 自吸功能



851-7559 205L

851-7556 60 > 205L

851-7509 9L

帶蓋和噴口的油箱

- 專業易用泵
- 允許對難以到達的點加滿
- 1L容量



精密注油器

- 精確潤滑各種小工具
- 僅用一隻手操作，用拇指柱塞控制



667-3480 5 mL

851-7553 1L

杠杆式泵

- 專業、便捷的自吸泵
- 每衝程 330 mm
- 配備防滴嘴
- 2英寸 BSP 連接器和汲取管，適合 100 或 205L 桶
- 適用於油、防凍液、石蠟及其他非腐蝕性液體



轉鼓泵

- 由重型鋼製成
- 帶有機械加工孔和轉子的鑄鋼體
- 提供2吋BSP轉接器，適用於205L桶
- 提供約0.2L/轉



851-7547 0.2L

851-7562 100 > 205L

851-7503 紅色, 5L

機油、排油盤

- 重型平底盤
- 適用於使用乳化劑的零件清洗操作
- 由高密度聚乙烯製成，並含紫外線穩定劑
- 即使使用熱油，厚壁結構也能保持剛性
- 過剩容量有助於防止溢出或溢
- 耐大多數化學品和溶劑



851-7600 8L

HDPE油桶

- 分配器的主體由高密度聚乙烯 (HDPE) 製成，非常堅固，在高溫下不會破裂
- 耐化學物質，因此即使經常充滿油也不會腐蝕



801-0746 0.35L

金屬油壺

- 高品質、堅固的深衝金屬瓶身
- 尼龍泵浦裝置和金屬噴嘴
- 配有250mm柔性編織可互換噴嘴



672-122 綠色

鋼油罐

- 適用於分配油和其他非腐蝕性液體
- 由鍍鋅鋼製成
- 具有鉸鏈蓋
- 保留的分配蓋用鏈條連接
- 配有提手



400-1035 5L

塑料燃料罐

- 塑料燃料罐
- 英國及歐盟認證
- 顏色編碼，便於辨識其內容
- 配有安全螺絲鎖蓋和靈活的傾倒口



851-7512 黑色, 10L

HDPE燃料罐

- 易拉罐帶柔性噴嘴
- 帶集成通風的噴口
- 蓋子用柔性帶固定，防止遺失
- 堅固耐用，抗衝擊
- 適用於液體燃料



703-1098 10L

703-1092 20L

703-1095 5L

聚乙烯油桶

- 由高密度聚乙烯製成的耐用油罐，配有尼龍泵裝置
- 附兩個6吋噴嘴，1個柔性噴嘴和1個剛性噴嘴



674-336 0.35L

674-342 0.5L

672-138 紅色, 0.5L

辦公用品

RSPRO提供一系列辦公用品，如筆、紙張、文件夾、桌上型收納和印表機墨盒等。

自黏標籤

- 乙烯基布料
- 僅供室內使用



445-3880	數字，黑色文字/黃色背景，9.5mm，每包10個
514-846	數字&符號，黑色文本，50mm，每包56個
445-3903	數字，黑色文字/黃色背景，15.9mm，每包10個
456-6740	數字，黑色文字/黃色背景，100mm
514-830	數字&符號，黑色文字/白色背景，30mm，每包56個
514-802	字母，黑色文字/白色背景，30mm，每包50個
456-6712	字母，黑色文本，100mm，每包50個
400-0802	數字，紅色文字/白色背景，50mm，每包56個
514-852	數位標籤，黑色文字/白色背景，75mm，每包56個
514-818	字母，黑色文字/白色背景，50mm，每包50個

黃銅模具

- 黃銅材料
- 包含字母和數字



609-332	25mm字符高度，105個
---------	---------------

自黏印刷乙烯基布標籤

- 黏貼標籤：38mm長，15mm寬
- 非常柔軟，在電纜和彎曲基底上具有良好的附着力
- 溫度範圍：-30°C至+100°C
- 耐弱酸、鹼、油、油脂及溶劑
- 包裝：每包152張貼紙

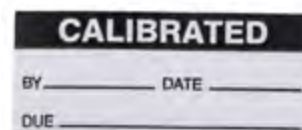

758-7999	接受-綠色和白色
758-8005	校準-黑色和白色
758-8018	測試-綠色和白色
758-7955	QA批准-綠色和白色
758-7967	QA檢查-綠色和白色
758-7989	電氣安全測試-綠色和白色
758-7970	勾選-綠色和白色
758-7949	安裝日期-綠色和白色
758-7977	檢查者-黑色和白色
758-8002	序列號-黑色和白色

預先列印標籤

- 黏貼標籤：38mm長，15mm寬
- 非常柔軟，在電纜和彎曲基底上具有良好的附着力
- 溫度範圍：-30°C至+100°C
- 耐弱酸、鹼、油、油脂及溶劑
- 包裝：每包152張貼紙



146-8972	不需要校準-黑色和白色
758-7905	電氣安全測試-綠色和白色
758-7923	校準-綠色和白色
758-7901	測試-綠色和白色
758-7908	下一次測試到期-綠色和白色

Harmony Executive Mesh辦公椅

- 符合人體工程學的設計，帶來極致舒適感與身姿
- 透氣網布座椅與靠背
- 耐用的五星鍍鉻底座，附輪子
- 高度可調的氣壓座椅



180-9716 網眼布，黑色

帶腳輪椅子

- 易於組裝的中型辦公椅
- 堅固的底座，附輪子，方便操作
- 靠背具有高度調整和鉸鏈傾斜功能，可支撐90kg



197-0404 纖維，藍
 197-0402 纖維，藍色，附扶手
 221-6329 PU革，黑色
 180-9725 纖維，黑色

行政辦公椅

- 時尚且富有支撐力
- 翻轉式扶手
- 具有傾斜張力的傾斜功能
- 提供配套的訪客椅
- 具有重量張力控制的完全同步機制
- 需要簡單的自組裝



228-0369 黑色

會議椅

- 適用於各種用途、接待、會議等的多功能座椅
- 堆疊可輕鬆節省儲存空間
- 有黑色和藍色庫存
- 完全組裝，扶手可選



197-0397 藍色
 180-9722 黑色

吸盤掛鉤

- 光面
- PVC材料
- A2304不銹鋼型
- 吸盤直徑20mm



397-4897 20mm，一包10個

台式顯示器支架

- 坐在辦公桌邊時，有助於改善坐姿
- 靈活
- 節省桌面空間
- 可單獨調整支臂
- C型夾，用於安裝到您的桌面



141-8310 雙螢幕
 176-3376 單螢幕

壁掛式液晶顯示器支架3

- 壁掛式套件



176-3381 黑色

捆紮套件

- 斷裂應變185kg
- 適用於在工廠、車間或工業環境中保護重型貨物
- 該套件包括一個分配器、一個12mm的張緊器、一個12m的密封件、500個密封件和一卷寬度為12mm的黑色聚丙烯捆紮帶



912-9147 黑色, 185 kg, 1500m

捆紮工具

- 張緊器和切割器
- 重量輕且易於使用



183-5790 15mm寬

912-9096 19mm寬

移動式點膠機

- 非常適合運送聚脂捆紮帶
- 方便的儲物托盤，用於將出現故障的必要捆紮工具和卡扣固定在一起
- 焊接鋼管
- 藍色粉末塗層
- 帶輪子的分配器



912-9093 1000 x 390 x 400mm

手動捆紮

- 聚丙烯



912-9188 黑色, 卷軸

塑料帶和扣帶套件

- 聚丙烯捆紮材料
- 塑膠製扣環
- 套件包括200個扣環
- 盒子的一端有一個分配器，另一端是一個裝有扣環的抽屜



211-7677 黑色, 800m, 200個扣環

鍍鋅金屬帶和密封套件

- 手動捆紮入門套件，包括一卷聚丙烯捆紮帶和金屬密封件
- PP (聚丙烯) 捆紮材料
- 為了便於儲存和使用，該套件裝在分配器中
- 斷裂應變: 101kg



673-080 Black, 800 m x 12mm

熱熔簾線聚酯帶

- 熱熔簾線聚酯單絲捆紮
- 輕盈靈活
- 耐風雨及紫外線
- 減震器
- 330kg斷裂應變



912-9107 78mm core, 1100m x 15mm

聚酯帶

- 斷裂應變412kg
- 符合ANSI/ESD S20.20:2014和BS EN61340-5-1:2007靜電控制標準



912-9181 白色, 1100m x 15mm

包裝塑料塗層電線

- 鋼, 塑膠塗層



397-4819 50 m

手動托盤包裝

- 輕質塑膠結構



912-9214 400mm卷
183-947 500mm卷

托盤包裝

- 透明LLDPE
- 拉伸包裹
- 耐用的
- 手動或機器安裝
- 優異的拉伸性能



240-1177 400mm x 300m, 每盒4卷
240-1178 500mm x 300m, 每盒4卷

托盤包裝套件

- 套裝包含1個可重複使用的分配手柄和10個長度為100m的捲
- 由可回收線性低密度聚乙烯 (LLDPE) 製成
- 易於塗抹和移除



329-5920 100 mm x 100 m

白色地址標籤

- 自黏固定型
- 防篡改標籤
- 符合國際ANSI/ESD S20.20:2014及歐洲BS EN61340-5-1:2007 靜電安全標準



450-5919 38mmx 11mm, 一包200

白色標籤

- 白色背景色
- 繫帶固定類型
- 硬質聚氯乙烯 (PVC) 材料
- 尼龍繫帶材料
- 符合ANSI/ESD S20.20:2014和BS EN61340-5-1:2007靜電控制標準



792-4499 145mmx75mm, 一個標籤

釘袋機&訂釘

- 手持式鉗式訂釘器，採用純銅構造搭配經久耐用的鍍鉻表面和易於裝載的機制
- 設計用於觸及難以接觸的區域，適用於堅硬耐用的材料
- 非常適合用於商店、車間和眾多其他重型生產領域

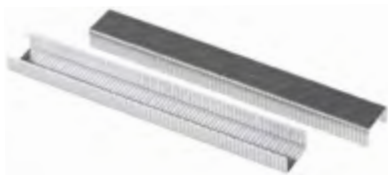

183-7279 訂釘器
183-9326 6mm訂釘

揚聲器

- IP66等級：防塵，可承受強大的噴水
- 室內外使用

**IP66
等級**

通用彩色語音/音樂麥克風

- 通用麥克風，適用於唱歌、演講或旁白
- 低靈敏度，可增強操控性和控制性
- 單向拾取模式
- 內部橡膠減震系統
- 內置開關



535-0300 15W, 金屬, IP66, 280Hz至12.5kHz

535-0243 30 W, ABS, IP66, 250 Hz至16 kHz, 米色

352-2698 500 OHM



模擬壁掛時鐘

- 直徑31cm的紅色金屬箱
- 高品質低噪音石英機芯
- 防碎前透鏡
- R6電池供電



248-6688 銀色, 直徑310mm

248-6685 藍色, 直徑310mm

248-6687 黑色, 直徑310mm

248-6684 紅色, 直徑310mm

金屬錶殼掛鐘

- 白色錶盤，帶有12小時標記和黑色印刷的分鐘軌跡
- 防碎前透鏡
- 附有石英電池機芯
- 提供AA電池



366-3137 白色, 直徑300mm

防水石英掛鐘

- 白天的觀看距離可達25米
- 時鐘前後均採用橡膠墊圈完全密封
- 此模擬裝置的溫度耐受程度是合理的，但不適用於桑拿用途



706-4773 直徑300mm

靜音掛鐘

- 附有石英機芯，可連續移動秒針，實現靜音操作



440-9568 直徑300mm, AA電池

248-6683 白色, 直徑420mm, LR6鹼性電池

ABS壁掛模擬掛鐘

- 白色塑膠外殼牆壁RS品牌時鐘，帶防碎前透鏡
- 白色錶盤，帶有12小時和24小時標記和以黑色和紅色印刷的分鐘軌跡
- 附有石英電池機芯
- 提供1個AA的電池



706-4789 直徑21.5cm, 觀看距離可達20m

706-4786 直徑30cm, 觀看距離可達30m

數位袖珍秒錶

- 黑色防水和防震塑膠外殼，是一系列應用的理想選擇
- 清晰的大數字，帶有LCD螢幕，可輕鬆顯示結果
- 12.4mm和10.8mm大的數字高度
- 正常時間、日曆和警報功能
- 24小時內精準度在2秒內
- 正常使用時電池壽命為5年
- 隨附便攜式繫索



241-3114 黑色

數位袖珍秒錶

- 時尚的黑色防水塑膠套
- 清晰的LCD螢幕，具有12mm和10mm大的數位高度
- 具備正常時間、日曆、鬧鐘和圈速功能
- 24小時內精準度在2秒內
- 正常使用時電池壽命為5年
- 在1000秒內最多可計數40分鐘，然後在1秒間隔內最多可計數24小時



811-1814 24h

石英液晶日曆時鐘

- 用於牆壁和桌子
- 顯示小時和分鐘、日曆和溫度
- 可在12/24小時和C/F度之間切換
- 使用提供的2個R6電池運行



811-1820 銀色, 220x250x23mm

帶有巨型顯示屏的數字桌面計時器

- LCD計時器可從99分59秒開始計時，並在倒數結束時發出警報
- 巨型顯示器27和20mm數字高度
- 盒子配有後夾、支架、磁鐵和掛鉤



557-610 99分59秒

帶遞增計時器的桌面計時器

- 搭接設施功能
- 時鐘、日曆與鬧鐘
- 結合了一個計數計時器功能，讓您測量經過的時間
- 使用者友善的介麵包括3個按鈕，用於啟動/停止、模式和分割/搭接/重置，這些按鈕都有顏色編碼，易於使用



365-6230 白色

帶外部開關插座的秒錶

- 使用1/100秒設備測量時間，最多10小時，可選擇單圈和分段，包括10小時內0.5秒以內的精度
- 三個用於外部開關的插座
- 雙模式：搭接與拆分
- 無需重置即可重新啟動，具有定時暫停功能



235-5059

時鐘、定時器和秒錶組合

- 重量輕的時鐘設備，非常適合各種應用，如實驗室桌上型電腦、學校和辦公桌
- 秒錶、定時器、12/24小時時鐘、計時圈設施、鬧鐘日曆



440-9805 銀色, 90x160x70mm

黏合劑、密封膠和膠帶

RSPRO提供膠帶、密封劑、環氧樹脂和工業用黏合劑等產品。

密封膠槍

- 手動密封膠槍，適用於400ml以下的黏合劑和密封膠盒
- 支持的膠盒容量：305/310/380/400ml
- 支持的膠盒尺寸：260mm（長）x50mm（直徑）



174-791 支持305/310/380/400ml膠盒的密封膠槍

管道膠帶

- 黏合強度為3.5牛頓厘米（N/cm）至5.5牛頓厘米
- 由橡膠樹脂製成的黏合材料
- 織品背襯材料
- 斷裂伸長率0.24
- 光澤飾面
- 最高工作溫度為+80°C
- 最低工作溫度為-50°C
- 抗拉強度為32牛頓厘米（N/cm）



146-7415	黃色，50mmx50m，光面
146-7416	銀色，50mmx50m，光面
146-7418	紅色，50mmx50m，光面
146-7419	藍色，50mmx50m，光面
146-7414	黑色，50mm x 50m，光面
176-9808	白色，25mx50mm，啞光

擠壓瓶

- 與清潔劑、油、溶劑和其他液體一起使用的擠壓瓶
- 由聚丙烯（PP）製成
- 可釋放單滴或細液流



548-4289 半透明，225ml瓶

548-0962 半透明，100ml瓶

擠壓瓶

- 防濺擠壓瓶
- 由聚乙烯材料製成
- 25mm不銹鋼針，用於精確的液體分配
- 適合與油和溶劑一起使用



547-4226 半透明，60ml瓶，25mm不銹鋼針

台式膠帶分配器

- 堅固耐用的全金屬台式膠帶分配器
- 可容納1卷到3卷膠帶-取決於型號
- 可安裝在牆壁和工作台上，也可獨立使用



912-9068 1x50mm，2x25mm寬膠帶

PVC絕緣膠帶

- 多種顏色、寬度和長度可供選擇
- 範例為19mm寬、33m長



雙面PVC膠帶

- 專為高附着力、重載應用而設計，提供與表面牢固持久的連接，讓您完全安心
- 帶有強力透明丙烯酸黏合劑的PVC薄膜塗層膠帶，可最大限度地減少應用和安裝時間，尤其是在不規則或圓形表面工作時
- 強大的黏合性能，使其能夠抵抗高溫、紫外線和難以黏結的基材



223-1090	黃色, 38mmx50m
223-1083	黃色, 19mmx50m, 0.245mm厚
223-1077	黃色, 12mmx50m, 0.245mm厚

雙面膠帶

- 易於撕裂且靈活，使應用和安裝時間最小化，尤其是在處理不規則或圓形表面時
- 塗有特殊結構黏合劑的紙膠帶，與剝離襯墊抵接，可輕鬆使用
- 符合RoHS



223-1093	白色, 50mm x 50m, 0.1mm厚
223-1087	白色, 25mm x 50m, 0.1mm厚
223-1080	白色, 19mm x 50m, 0.1mm厚
125-4306	白色, 9mm x 50m
125-4304	白色, 25mm x 50m
125-4303	白色, 15mm x 50m
125-4302	白色, 12mm x 50m
223-1094	黃色, 50mmx50m

134-7326	黃色, 33mx19mm
134-7332	黃色, 20mx12mm
134-7335	白色, 20m x 38mm
134-7320	白色, 33m x 19mm
134-7333	白色, 20m x 12mm
134-7323	紅色, 33mx19mm
134-7327	紅色, 20mx12mm
134-7328	綠色/黃色, 33mx19mm
134-7325	綠色/黃色, 20mx12mm
134-7331	綠色, 33mx19mm
134-7334	綠色, 20mx12mm
134-7324	藍色, 33mx19mm
134-7330	藍色, 20mx12mm
134-7329	黑色, 20m x 38mm
134-7319	黑色, 33m x 19mm
134-7321	黑色, 20m x 12mm

自融合膠帶

- 易於撕裂且靈活
- 防水，耐臭氧和紫外線
- 優異的低溫和高溫性能以及對不規則形狀的良好適應性
- 斷裂負荷為20.0N/cm，伸長率為600%



146-8999	黑色, 50mm x 10m
146-8998	黑色, 25mm x 10m
146-9000	黑色, 19mm x 10m

PTFE特厚PTFE膠帶

- 超厚PTFE膠帶專為在一次纏繞中密封螺紋而設計
- 對於2英寸以內的BS21螺紋，只需要50%的螺紋重量
- 適用於可能存在酸、氣體或溶劑的更具侵蝕性的環境
- 易於使用和處理
- 堅固的耐壓性



231-964	白色, 12mm x 5m, 厚0.2mm
183-3490	白色, 12 mm x 12 m x 0.075 mm

透明PP雙面膠帶

- 阻燃
- PP薄膜塗層膠帶，每邊帶有拋光鍍面的薄規格聚碳酸酯薄膜
- 易於撕裂且靈活，使應用和安裝時間最小化，尤其是在處理不規則或圓形表面時



223-1085	透明, 38mm x 50m
223-1092	透明, 38mm x 50m

泡棉膠帶

- 低密度PVC泡棉密封條
- 閉孔結構只需30%壓縮即可實現可靠密封
- 用於密封機櫃、外殼和機器，避光、防塵、防潮等



205-0912	灰色, 9mm x 30m, 3mm厚
205-0805	灰色, 6mm x 30m, 3mm厚
205-0940	灰色, 25mm x 15m, 6mm厚
733-6797	灰色, 5 m x 20 mm x 6.4 mm
733-6785	灰色, 15mm x 5m, 3.2mm厚
733-6781	灰色, 12mm x 5m, 2.4mm厚
205-0833	灰色, 12mm x 30m, 3mm厚
205-0928	灰色, 12mm x 30m, 3mm厚
205-0883	黑色, 25mm x 15m, 6mm厚
205-0906	黑色, 25mm x 10m, 10mm厚
619-1786	黑色, 20mm x 10m, 5mm厚
619-1770	黑色, 20mm x 10m, 3mm厚
619-1764	黑色, 15 m x 10 mm x 5 mm
619-1758	黑色, 15mm x 10m, 3mm厚
205-0861	黑色, 12mm x 30m, 3mm厚
205-0877	黑色, 12mm x 15m, 6mm厚
567-963	黑色, 12mm x 10m, 3mm厚
205-0899	黑色, 12mm x 10m, 10mm厚
619-1742	黑色, 10mmx10m, 5mm厚
619-1720	黑色, 10mx10mmx3mm

遮蔽膠帶

- 橡膠樹脂黏合材料
- 皺紋紙背襯材料



171-9703	白色, 25 mm x 50 m
184-6801	75mm x 50m
184-6809	75mm x 50m
184-6808	50mm x 50m
184-6806	38mm x 50m
184-6805	25mm x 50m
184-6803	12mm x 50m
184-6799	12mm x 50m
184-6802	100mm x 50m
184-6810	100mm x 50m
184-6800	38mm x 50m
184-6804	19mm x 50m

鋁膠帶

- 斷裂負荷為12N/cm, 伸長率為5%
- 工作溫度範圍在-20°C和110°C之間
- 防水侵蝕性黏合劑
- 阻燃自熄



146-8961 0.07mm, 50mm x 45m

包裝膠帶和手動膠帶分配器

- 帶有人體工學握把的手動膠帶分配器，舒適地適應使用者的手，使膠帶應用快速而輕鬆，減少疲勞
- 聚丙烯薄膜塗佈分散丙烯酸黏合劑單獨銷售



263-3473	手動分配器
263-3475	分配器替換刀片
176-9805	包裝膠帶, 透明, 48mmx66m

鉤環膠帶

- 背靠背連續掛鉤和絲絨環塑膠帶，黑色，一側有掛鉤，反面有環，可用於各種用途，掛鉤帶有橡膠黏合劑，可與常規環帶進行最終黏合，用於要求最小打開和關閉的高強度應用



890-4161	掛鉤, 背膠, 黑色, 20mmx5m
890-4187	鉤環, 黑色, 20mmx10m

吊鉤、環形電纜紮帶

- 模切紮帶的一側帶有掛鉤，背面帶有環，是所有電纜管理應用程序的理想解決方案
- 用於根據需要輕鬆分類、整理、捆紮、固定或連接電纜



890-4206 黑色, 20mmx200mm, 每包50個

地板標記膠帶

- 非常適合作為潛在危險或警告的通用指示器和標識符，用於大多數環境和應用
- 採用塑化PVC薄膜塗層設計，確保最佳耐用性、性能和耐磨性，尤其是在交通繁忙或人流密集的地區

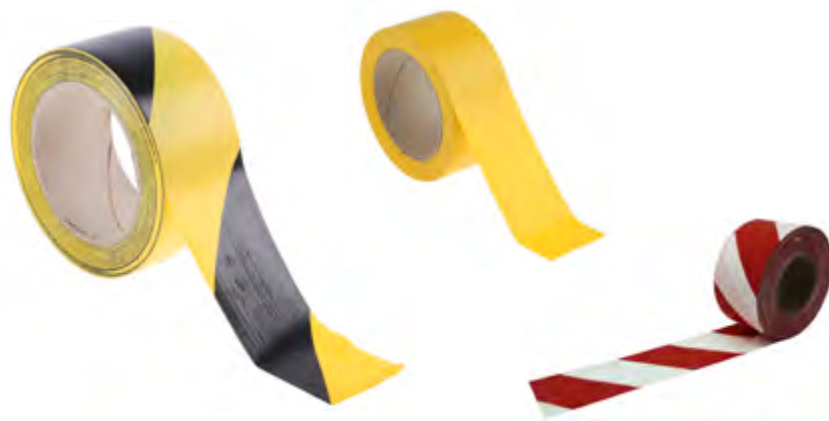

197-1012 黃色/黑色，50mmx33m

171-9692 黃色，50mmx33m

125-2187 紅色/白色，80mmx500m

171-9700 紅色/白色，50mmx33m

防滑膠帶

- 帶有自黏背襯的磨粒“防滑”膠帶在光滑表面提供了額外的抓地力
- 耐磨，易於安裝在地板、台階、坡道、機械、車輛和船隻上



762-1525 黑色/黃色，50mmx18.3m

762-1503 黑色，25mm x 18.3m

762-1506 黑色，50mm x 18.3m

762-1500 黑色，102mm x 18.3m

762-1519 黑色，152mm x 18.3m

反光帶

- 專為應用於塑膠和粗糙基材而設計
- 應在0°C和+25°C之間的溫度下使用
- 建議在平坦表面上使用



219-7897 黑色/黃色，50mmx25m

219-7881 黑色/黃色，100mmx25m

安全和危險警告帶

- 一個卷有足夠的長度來指定一塊大的區域
- 由非黏性耐用聚乙烯製成，可防止撕裂
- 紅色背景上醒目的白色字符旨在吸引注意力，並提供清晰可見的警告信息



763-2049 紅色/白色，70mmx100mm

503-714 紅色/白色，50mmx100m

503-708 黃色/黑色，50mmx100m

個人防護裝備 (PPE) 和工地安全

探索RSPRO工地安全產品系列，包括安全帽、安全眼鏡、高能見度背心和安全標誌等。

高可見性背心

- 能見度高
- 反光膠帶標記，提高可見度
- 撞色拼接有效防塵



141-8168	黃色, S
141-8169	黃色, M
141-8170	黃色, L
141-8174	黃色, XL
141-8176	黃色, XXL
141-8177	橙色, S
141-8178	橙色, M
141-8179	橙色, L
141-8183	橙色, XL
141-8292	橙色, XXL

跪墊和坐墊

- 堅固耐用的外觀具有很高的抗撕裂性
- 墊子的主體內包裹著大量的小氣泡，提供了柔軟的墊子，泡沫狀的質地，使使用者的體重平均分佈



154-867 24 x 44 x 3cm

護膝

- 由耐用橡膠模製而成
- 高度保護，防滑護膝
- 膝關節卓越緩震性能
- 結實、可完全調整的織帶



154-829 黑色, 均碼

防撞帽

- 高輪廓ABS外殼起到避震器的作用，並配有柔軟的軟墊錶冠，為佩戴者提供最佳的安全性和保護
- 帽簷長度3cm，可以增加向上的能見度和更好的外圍能見度
- 由100%棉、ABS和EVA泡沫製成



918-5674 灰色/橙色

918-5670 黑色/紅色

頭部保護標誌

- 提供各種現場標牌
- PVC結構



157-9305 必須佩戴安全頭盔-400mmx300mm

763-1667 小心碰頭標志-210mmx148mm

鞋套

- 深浮雕防滑鞋底
- 聚乙烯織物
- ESD不安全
- 專為潔淨室、實驗室和製藥環境而設計



829-5366 藍色，僅一種尺寸，每盒2000雙

護耳器收納盒

- 由堅固的ABS塑膠製成
- 頂部開口防止灰塵和污垢進入盒子



325-6161 236 x 225 x 125mm

潔淨室一次性實驗室外套

- 適用於工程、醫療及所有實驗室工作的白色外套
- 實驗室塗層符合ISO5潔淨室標準
- 中性實驗服，男女皆宜
- 實驗室外套採用拉鍊開合



829-5240 白色, L

829-5231 白色, L

翻邊毛線帽

- 100%丙稀酸
- 柔軟的觸感
- 雙層針織
- 舒適貼合



137-0288 黑色

背部支撐帶

- 旨在提供出色的下背部支撐，有助於減少背部壓力和潛在傷害
- 經久耐用，重量輕
- 由尼龍製成
- 鉤環緊固件
- 便於調整
- 腰帶可伸縮，讓使用者倍感舒適



656-7105 36 x 42英寸

現場安全和防護

安全性是倉庫等現場保護的關鍵要素。由於行人、車輛和貨物之間的相互作用，存在許多事故風險，如碰撞或重物墜落。實施保護系統以避免這些風險是至關重要的。

為了確保人員（員工或訪客）和基礎設施（機器、車輛、貨架等）的安全，識別風險區域並安裝安全裝置以保護公司內的工作環境至關重要。在保護設備的同時，應採取哪些保護解決方案來確保人員安全？

人員：

確定交通路徑以避免電車/行人事故。

- 安全屏障
- 安全鏡
- 塑料和鋼柱
- 防滑保護

設備和建築：

保護設備免受叉車和車輛的撞擊。

- 安全屏障
- 鋼柱

貨架和碼頭

保護基礎設施並降低碰撞風險。

- 安全屏障
- 鋼柱

觸電符號標誌

- 自黏電氣危險標誌
- 危險警告標誌



776-0945	乙烯基標籤150mmx150mm
813-4423	乙烯基標籤100mmx100mm
763-1632	乙烯基標籤200mmx200mm
776-0948	乙烯基標籤25mmx25mm, 250/包
776-0967	乙烯基標籤50mmx50mm, 250/包

沖壓抗疲勞墊

- 減少和預防工作場所的風險，透過減少高達50%的疲勞來提高使用者績效
- 鬆散鋪設意味著不需要黏合劑，可以移動黏合劑以滿足您的需求
- 用於地板或工作檯頂部
- 在潮濕和乾燥環境中使用

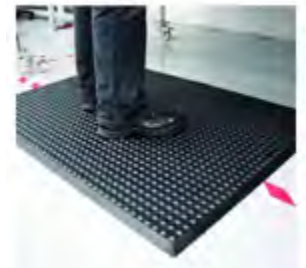

221-7902 600mm x 0.9m x 16mm

鎖定啟動器套件

- 便携式電氣部門鎖定掛牌套件
- 提供閘門和配電盤的所有基本鎖定
- 由大約24種不同的產品組成
- 裝在堅固的LOTO護理袋中（有把手和肩托）



862-5247

Lockout Hasp

- Plated to resist chemicals and rust
- Manufactured from high tensile steel
- Thick vinyl covered padlock section to resist wear
- Each lockout accepts up to 6 padlocks with up to 9.5mm shackle diameter
- Available in two sizes, 25mm or 38mm jaw diameter



489-141	25mm, 6鎖
489-147	38mm, 6鎖
805-5506	25mm, 6鎖
805-5500	38mm, 6鎖
818-8041	16掛鎖鎖定工作檯

警告錐

- 1級反射錐
- 由聚丙烯製成
- 兩條反光條紋
- 通用錐形



503-681	30cm
503-754	50cm
503-691	75cm

15升溢出套件

• 這些輕便的套件非常適合用於可能造成傷害的輕度至中度洩漏



771-6462	化學品
771-6465	維護
771-6468	油

安全欄杆

- 角落和邊緣保護器是在繁忙的工作場所保護人員和設備的快速簡便的解決方案
- 可以連接到表面上，為與傾斜邊緣的任何碰撞提供保護
- 這些泡棉邊緣保護器採用高可見度的黑色和黃色設計，通常耐酸、耐油、耐油脂，因此適合在具有挑戰性的環境中使用



724-9779	排水槽, EVA, 750mm (L), PXS 40mm
724-9794	90°角, NBR, 70x30x30, PXS8mm, 配有雙面膠帶

室內外圓鏡

- 室內或室外使用的耐候性
- 90度視角
- 由丙烯酸外殼製成，附防眩光風帽



663-4618	直徑610mm
----------	---------

標準重量化學品溢出物吸收墊

- 吸收墊
- 化學溢出物
- 行業認可
- 黃色，可吸收包括腐蝕性化學物質在內的任何物質
- 每片可吸收 0.9L



771-6386	48cmx38cm, 100張, 整包吸收能力為90L
771-6399	48cmx38cm, 20張, 可吸收18L

壁掛式安全柵

- 安全屏障阻止移動並限制進入潛在危險或受限區域
- 非常適合在不佔用任何地板空間的情況下使用靈活的可伸縮屏障



829-9075	壁掛裝置, 小心-請勿進入織帶 (標誌文字)
----------	------------------------

安全配件和五金制品

RSPRO提供掛鎖、安全攝影機、門禁系統等安全產品以及鉸鍊和門把手等五金件。

磁性固定器

- 通常用於機器機構門/防護裝置鎖定和遠端保持/釋放要求
- 由鍍鎳鋼製成
- 設計用於補充通電釋放及通電固定磁鐵



739-3255 直徑為40mm

備用分離式環

- 用於保護備用鑰匙
- 每包20個
- 可提供各種尺寸



866-535 外徑25mm

耐風雨安全掛鎖

- 用於大載齒阻力測試的銷式煞車栓結構
- 不同尺寸的鎖體和鎖扣可供選擇



781-6001 黃銅，藍色，6mm鎖梁，43mm鎖體
781-6013 黃銅，紅色，6mm鎖梁，43mm鎖體

耐風雨安全掛鎖

- 耐腐蝕性強
- 用於大載齒阻力測試的銷式製動栓結構
- 不同尺寸的鎖體和鎖扣可供選擇



781-6007 黃銅，7mm鎖梁，50mm鎖體
781-5991 黃銅，6mm鎖梁，40mm鎖體
781-5997 黃銅，5mm鎖梁，30mm鎖體
781-5994 黃銅，4mm鎖梁，20mm鎖體
827-4417 鋁製，5mm鎖梁，27mm鎖體
827-4408 鋁製，4mm鎖梁，20mm鎖體
781-6004 6mm鎖梁，40mm鎖體
827-4414 Combination 7mm鎖梁，53mm鎖體
781-6026 Combination 7mm鎖梁，53mm鎖體

組合式耐風雨掛鎖

- 3/4碼組合碼
- 自由設定自己的組合，實現個人化的便利性和更高的安全性
- 黃銅鎖體，具有出色的耐腐蝕性



781-6035 黃銅，5mm鎖梁，30mm鎖體
827-4423 黃銅，6mm鎖梁，40mm鎖體，4位數字組合
781-6032 黃銅，3mm鎖梁，20mm鎖體，3位數字組合
781-6039 銀色，5mm鎖梁，30mm鎖體，3位數字組合
781-6041 紅色，5mm鎖梁，30mm鎖體，3位數字組合

鋼製搭扣

- 預鑽孔，以便快速固定在面板、蓋子或門上
- 您可以用別針或標準掛鎖輕鬆固定



448-2327 254 x 54mm

316不銹鋼扣環和鉤環

- 有316級不銹鋼和兩種尺寸可供選擇
- 優異的防腐性能
- 非常適合用於食品、化學和其他「清潔」行業
- 附有不銹鋼固定螺絲



434-9602 114 x 36mm

434-9595 90 x 36mm

重型搭扣和鉤環

- 適用於一般公用事業服務
- 重型鉸鍊板上有一個方形孔，可使用5/16吋（8mm）的圓頭方頭螺栓，防止拆卸
- 軟鋼，表面光亮鍍鋅



751-354 150 mm

751-332 153mm, 8mm

櫃鎖和旋鈕

- 由於鍍鉻，此凸輪鎖不會生鏽或變色
- 由堅韌的壓鑄鋅合金製成，可耐受日常使用
- 為了快速安裝，此鎖可使用隨附的螺帽和螺栓輕鬆固定到位



146-1810 面板至鎖舌深度13.5mm，櫃鎖，旋鈕解鎖

壓鑄鋅櫃鎖

- 由壓鑄鋅製成
- 面板到舌片的深度為20mm
- 鑰匙開鎖方法
- 鑰匙種類 - 它只有1把組合鑰匙，鑰匙共用



192-9655 面板至鎖舌20mm，鑰匙解鎖

銀色壓鑄三角鎖

- 這些櫥櫃鎖由耐用的壓鑄鋅製成，防護等級為IP54，設計可承受商業和工業環境的磨損，同時無論發生什麼情況，都能提供卓越的性能和安全性



192-9649 面板至鎖舌25mm，鑰匙解鎖

IP54
等級

組合鋁製掛鎖

- 鋁製鎖體，增強耐候性和強度
- 可重置密碼



196-3972 紅色，6mm鎖梁，40mm鎖體，4位數組合

196-3969 5mm鎖梁，32mm鎖體，3位數組合

196-3967 藍色，3mm鎖梁，23mm鎖體

IP54雙刀頭凸輪鎖

- 防護等級為IP54（入口保護），鎖能抵抗來自各個方向的水和灰塵飛濺
- 操作鎖需要轉動90度，表示您不太可能意外解鎖
- 雙位鑰匙單獨提供



192-9644 壓鑄鋅，26mm面板至舌片深度

192-9645 不鏽鋼，13mm面板至舌片深度，鑰匙解鎖

192-9646 不鏽鋼，20mm面板至舌片深度

192-9648 不鏽鋼，32mm面板至舌片深度

IP54
等級

搭扣鎖

- 不鏽鋼
- 拋光表面
- 可調節



339-9218 75 x 26.5 x 16.5mm

小型靈活搭扣鎖

- M3固定，用於卡扣和門鎖
- 門鎖到鎖扣的距離為29.5mm



665-9948 不鏽鋼41x41x14mm
665-9945 鋼，鍍鋅，41x41x14mm

搭扣鎖

- 鋼和不鏽鋼
- 鎖扣（單獨出售）



726-4150 鍍鋅，121x42mm
161-1955 23.5 x 11.4 x 74 mm, 28 x 13.5 x 48mm

搭扣鎖

- 鋼和不鏽鋼
- 鎖扣（單獨出售）



726-4169 鎖扣(单独出售)

可鎖定門鎖

- 切換門鎖類型
- 可鎖定（不包括鎖）
- 由不銹鋼製成



436-9993 165 x 70 x 20mm
751-304 152 x 38 x 38mm

門門

- 304不鏽鋼
- 自動閉鎖
- 穩健的結構
- 易於安裝



434-9624 48 x 37 x 56mm

撥動門鎖

- 可拆卸軸
- 不銹鋼和橡膠結構
- M4固定孔



339-9151 130 x 34 x 22mm

熱塑性鉸鏈

- 啞面黑色飾面
- 鋼針
- 6mm沉頭固定孔
- 耐油脂、油和大多數化學品



702-7838 48mm x 48mm x 10.5mm

702-7831 64mm x 64mm x 13mm

玻璃纖維增強對接鉸鏈

- 啞光黑色
- 玻璃增強尼龍
- 沉頭固定孔



770-3006 30 mm x 30 mm x 3 mm

鋼對接鉸鏈

- 304不銹鋼
- 自由擺動
- 螺釘固定

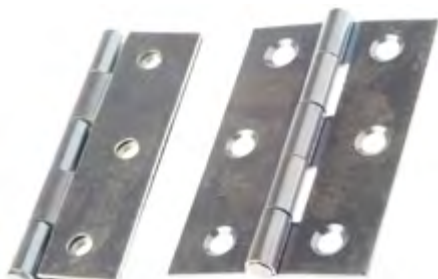

436-5070 75mm x 49mm x 1.4mm

鋼琴風格鉸鏈

- 304不銹鋼
- 彈簧閉合
- RoHS



726-4078 50mm x 50mm x 2mm

不銹鋼鉸鏈

- 304不銹鋼
- 自由擺動
- 鉚接銷



749-1706 38 mm x 40 mm x 2 mm

PVC鑲邊條

- 黑色軟海綿橡膠密封條，帶鋼絲插件條
- 應用包括為板材（如門板）提供邊緣保護
- 也可用於減少振動引起的噪音和磨損



619-1714 9.5mm x 12mm

727-6037 8.5mm x 1mm

619-1506 1-2, 9x6

619-1512 1-3, 12x9

619-1528 14.4 x 10.5

619-1534 17x10.5

海綿橡膠門窗密封條

- 優質擠出成型EPDM（乙烯基丙烯二烯系單體）海綿橡膠密封條，用於門窗密封



727-6096 黑色, 12mm x 14mm x 20m

刷條

- 堅固耐用的鋁製支架設計
- 180°安裝角度
- 易於組裝
- 可使用鋼鋸或線鋸切割至所需尺寸
- -50°C至+100°C溫度範圍
- 可耐受大多數常見溶劑
- 以1米長的條狀提供，並附有說明



326-9909 50mm

326-9937 60mm

444-2537 838mm

619-1635 黑色, 15mm x 6.8mm x 20m

熱塑性手柄

- 黑色，無碎屑材料
- 螺紋黃銅插件



456-551 40.5 mm H, 20mm W, 107mm L

管狀光面拉手

- 高階304不銹鋼
- 適用於惡劣環境
- 隨附螺絲



237-895 30 mm H, 9mm W, 104mm L

237-902 30 mm H, 9mm W, 129mm L

ABS快速安裝拉手

- 黑色
- ABS塑料
- 1件



161-1959 38 mm H, 36mm W, 93mm L

鋁制拉手

- 耐用、耐磨的鋁合金
- 專業飾面
- 適用於惡劣環境
- 易於清潔和維護



237-439 黑色, 53 mm H, 26mm W, 130mm L

237-889 銀色, 34mmH, 8mmW, 60mmL

237-873 銀色, 34mmH, 8mmW, 88mmL

管狀電拋光手柄

- 管狀316不銹鋼
- 安裝所需的M6螺釘



456-567 60 mm H, 25mm W, 220mm L

抽屜拉手

- 玻璃纖維強化尼龍
- 啞光飾面
- 黑色



267-1519 40 mm H, 29mm W, 145mm L

黑色尼龍抽屜把手

- 增強玻璃填充尼龍
- 空心型
- 模製5.3mm直徑螺紋孔
- 從上方插入M6六角螺栓，方便安裝
- 隨附黑色蓋帽，確保表面整潔



456-589 28 mm H, 22mm W, 112mm L

456-501 28 mm H, 24mm W, 141mm L

456-490 40 mm H, 28mm W, 140mm L

456-517 44 mm H, 28mm W, 168mm L

固定拉手

- 不銹鋼
- 緞面
- 自然色



894-6844 19 mm H, 150mm L

工程材料及工業硬件

RSPRO提供螺絲、螺栓、螺帽等工業硬件，以及塑膠、金屬和複合材料等工程材料。

隔音材料

- 厚度為21mm，可耐受切割
- 符合SAE J369標準，用於汽車應用中的自熄滅特性
- 不織布聚丙烯粗布篩網有助於防止腐蝕
- 防潮、防霉，在潮濕環境下安全使用



881-4557 聚丙烯制, 1000 x 600 x 21mm

Nomex熱絕緣紙

- 阻燃
- 由Nomex纖維製成
- 材料密度0.96 g/cm³
- 最高工作溫度+300°C
- 導熱係數0.139 W/mK



775-7469 304mm x 200mm x 0.25mm

防滑墊/支架

- 腓-非常適合與我們的一系列墊腳配合使用；腓得益於高摩擦係數和對大多數化學物質的優異抵抗力，可耐受連續溫度為-20°C至+70°C
- Dychem-提供「超高」防滑性能，減少衝擊和振動，非導電性、無毒，可耐受0°C至+50°C的溫度

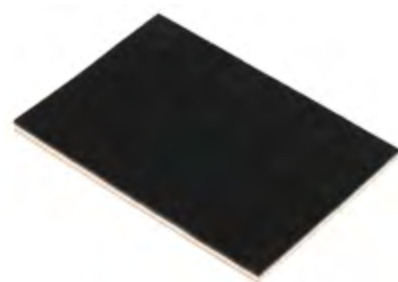

302-2946 直徑8mm, 高3mm

天然鋁板

- 柔性且易於成型的中等強度鋁合金
- 適合各種應用，如沖壓和鑄板加工
- 良好的耐候性和耐化學性



434-043 200mmx300mmx1.2mm

顏色編碼塑膠墊片套件

- 提供卓越的耐磨性
- 塑膠啞光顯示出高強度重量比，可以作為金屬填隙材料的替代品

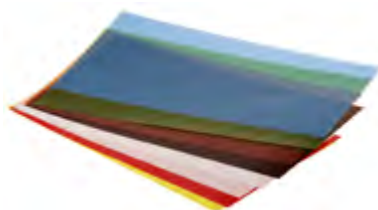

681-407 每套8張-藍色、棕色、綠色、橙色、紅色、透明、白色、黃色

可調支腳

- 可調節支腳用於許多應用的調平和支撐，包括食品加工單元、包裝系統和輸送系統



185-4500 帶有塑膠底座的低碳鋼螺紋支座, M10, 50mm, 直徑40mm

196-5338 塑膠腳, 附30度鉸接, M12, 150mm, 直徑83mm

196-5348 不銹鋼腳, 附10°鉸接, M14, 100mm, 直徑50mm

圓柱形防震腳

- 結構緊湊、經濟高效且易於安裝
- 各種尺寸及安裝方式
- 同時有不銹鋼材質可供選擇



防振墊

- 100%模壓聚氨酯
- 適用於各種基材，包括塑膠、木材、金屬等
- 易剝離應用，無標記，防滑，無污染
- 減震、卓越的耐磨性、抗振動性



- 173-5948 方形，高7.6mm直徑20.6mm
- 173-5956 圓柱形，高3mm直徑20.6mm
- 173-5965 圓柱形，高3.5mm直徑12.7mm

防滑華夫格橡膠減震墊

- 可重複使用的RS PRO防振墊，重量輕，易於使用，可輕鬆放置在需要隔離振動的區域
- 可輕鬆安裝在大多數工業和製造機器下，同時兩側的杯狀設計可對配接表面產生吸力效應、以提供正向抓持力，隔離設備並停止移動



- 203-5157 19mm

126-3940	螺柱，公對公線軸，12.5x20mm,M5x1250ShA
126-3950	螺柱，公對公線軸，20x20mm,M6x18,60ShA
126-3966	螺柱，公對公線軸，M/M,30x25mm,M8x20,60ShA
126-3976	螺柱，公對公線軸，40x40mm,M8x20,60ShA
126-3981	螺柱，公對公線軸，50x35mm,M10x25,60ShA
126-4340	螺柱，母對母線軸，20x15mm,M6,65ShA
126-4911	螺柱，母對母線軸，40x40mm,M8,60ShA
126-4914	螺柱，母對母線軸，50x45mm,M10,60ShA
126-4283	螺柱，公對母線軸，10x8mm,M4x655ShA
126-4294	螺柱，公對母線軸，20x10mm,M6x10,60ShA
126-4298	螺柱，公對母線軸，20x25mm,M5x15,45ShA
126-4316	螺柱，公對母線軸，40x20mm,M8x23,60ShA
126-4961	螺柱，外螺紋緩衝支架，30x17mm,M8x30,60ShA
196-1358	外螺紋緩衝支架，20x15mm,M6x6,60ShA
162-3237	橡膠，內螺紋緩衝支架，MT 20mmM6X6
126-3924	圓柱形，母對母線軸，30x40mmM645SHASS
126-3926	圓柱形，母對母線軸，50x45mmM1055SHASS
126-3918	圓柱形，公對母線軸，30x20mmM8x2055SHASS
126-3912	圓柱形，公對公線軸，30x20mmM8x2055SHASS
162-3243	圓柱形，公對公線軸，40x20mm,M10,70ShA
162-3236	圓柱形，公對公線軸，60x25mm,M10,70ShA
196-1339	圓柱形，公對母線軸，6x7mm,M3x6,60ShA
189-3269	圓柱形，公對母線軸，16x15mm,M5,60ShA
189-3234	圓柱形，公對公線軸，25x15mm,M6,45ShA
189-3310	圓柱形，公對公線軸，25x20mm,M8,50ShA
189-3242	圓柱形，公對公線軸，40x30mm,M8,50ShA

圓形防震腳

- 螺絲固定腳
- 用於儀器外殼等的模製腳



- 382-2386 固定孔4BA

圓形防震支架

- 快速支腳防振安裝類型



- 172-0853 黑色，直徑25mm

防震腳

- PE材料
- 最高連續溫度：50°C
- 最高間接溫度：70°C
- 長使用壽命
- 多用途 (商用和家用)



- 543-232 灰色螺絲固定腳，直徑19mm 高10.2mm

多葉旋鈕

- 阻燃



188-3460 M6 x 28mm

Duroplast球形旋鈕

- 模制螺紋
- 耐受大多數工業化學品、油、油脂、惡劣天氣及紫外線
- 操作溫度-30至+140°C
- 符合BS771標準



686-014 內螺紋, M5x19mm

686-036 內螺紋, M8x32mm

內螺紋金屬凸輪旋鈕

- 不銹鋼啞面飾面
- 機加工螺紋



478-967 內螺紋旋鈕, M10, 50mm

黑色尼龍滾花指旋螺絲旋鈕

- 熱塑性主體與鍍鋅鋼螺柱
- 高拉伸強度、重量輕
- 錐形薄型, 適用於空間受限的應用



830-4145 M4 x 10mm

緊固螺紋金屬凸輪旋鈕

- 鍛造手柄, 具有高抗拉強度和光滑表面
- 高度拋光圓頂
- 鋁製
- 機壓螺紋



478-428 鋁制旋鈕, 40mm, M8

478-484 外螺紋, M6x30

熱塑性多葉旋鈕

- 黑色啞光飾面的熱塑性手柄
- 鍍鋅鋼或不銹鋼螺柱
- 耐大多數化學品、紫外線和吸水性 (最大1.5%)
- 工作溫度範圍為-20°C至+110°C, 可短期承受+170°C



702-7655 不銹鋼內螺紋旋鈕, M8x12, 直徑40mm

702-7576 外螺紋旋鈕, 鍍鋅鋼, M8x20, 直徑40mm

702-7800 黑色, M8x30mm

161-133 外螺紋, 鍍鋅鋼, M5x20

161-149 外螺紋, 鍍鋅鋼, M6x20

161-082 內螺紋, 黃銅, M6x20

滾花 (自組裝) 指形螺絲旋鈕

- 黑亮Delrin聚甲醛樹脂
- 透過將內六角螺絲 (未提供) 插入螺帽底座, 可將其組裝成完整的螺紋旋鈕
- 為避免過壓, 建議在螺絲頭和旋鈕內側之間放置一個與螺絲頭直徑相等的止動塊或墊片



771-667 直徑13mmxM4

771-673 直徑16mmxM5

771-689 直徑19mmxM6

771-651 直徑9.6mmxM3

天然橡膠板

- 商用級天然橡膠板
- 黑色



506-3078 1m x 600mm x 1.5mm

506-3163 1m x 600mm x 1.5mm

506-3264 600mm x 600mm x 1.5mm

固體矽橡膠板

- 工作溫度範圍廣
- 良好的電氣絕緣性能
- 具有良好的抗臭氧、抗氧化、紫外線、電暈、放電、宇宙輻射、電離輻射和風化性能

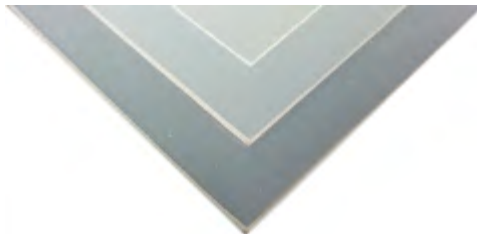

840-5541 600mm x 600mm x 1.5mm

氯丁橡膠

• 用於需要抵抗大氣老化、陽光和海水的戶外應用

• 硬度IRHD 60°
• 密度1.4 g/cm³



506-3163 1m x 600mm x 1.5mm

506-3264 600mm x 600mm x 1.5mm

506-3078 1m x 600mm x 1.5mm

氯丁橡膠板

- 黑色氯丁橡膠
- 靈活耐用，可客製
- 耐臭氧、陽光和大氣老化
- 可提供各種尺寸和厚度

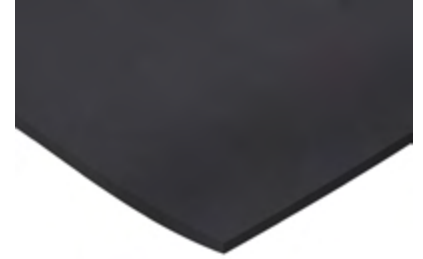

506-3157 1m x 600mm x 3mm

氯丁橡膠海綿橡膠

- 閉孔氯丁橡膠海綿，具有良好的回收率
- 耐臭氧、陽光和大氣老化

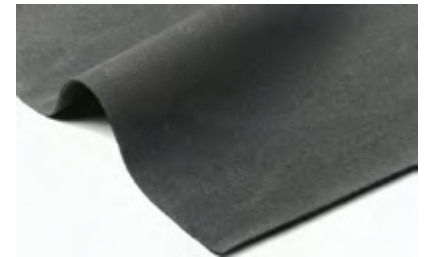

733-6753 1m x 2m x 1.5mm

尼龍片

- 最高工作溫度+160°C
- 耐油、油脂和汽油
- 易於焊接
- 紫外線和耐候性

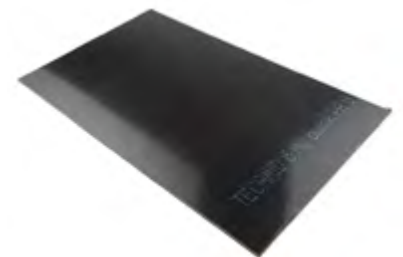

282-0711 500mm x 300mm x 6mm

聚酯薄膜

- 聚酯塑膠電氣和化學絕緣膜
- 多功能、多用途、透明塑料薄膜
- 柔性、堅固耐用，具有優異的耐水性和大多數化學品性
- 工作溫度範圍為-70°C至+150°C
- 每包5個供貨



785-0795 304mm x 200mm x 0.075mm

雲母薄膜

- 卓越的高溫電氣絕緣性能
- 抵抗極端高溫循環
- 可輕鬆切割或沖孔
- 環境安全無毒
- 每包5個供貨



785-0815 304mm x 200mm x 0.25mm

丙烯酸薄板

- 高耐化學性熱塑性塑料
- 有鑄造或擠壓兩種類型可供選擇
- 透過在玻璃上鑄造實現的表面質量
- 92%透光率
- 卓越的長期耐候性，不會褪色



434-295 500mm x 300mm x 3mm

乙縮醛棒

- 高強度
- 難以黏合
- 良好的滑動和磨損性能
- 良好的機械加工性
- 不耐60°C以上的熱水
- 良好的耐化學性
- 易於打磨



197-4283 黑色，直徑25.8mm，長度1m

514-512 白色，直徑10mm，長度1m

白色尼龍棒

- 密度為1.14g/cm³的尼龍棒
- 伸長率為150%，ULHB可燃性等級
- 170球壓痕硬度
- 最高工作溫度+170°C
- 抗拉強度：濕態60MPa，乾態80MPa
- 吸水率：8.5%



680-246 直徑1mx10mm

透明圓形丙烯酸管

- PA片材：聚酰胺
- 由丙烯酸製成，圓形管狀，顏色清澈
- 最高工作溫度+70°C
- M 90洛氏硬度
- 導熱係數為0.19W/mK
- 吸水率5%
- 密度為1.18g/cm³



408-4018 外徑12mm，內徑8mm，長度1m

米色聚醚醚酮PEEK杆

- 米色
- 密度1.32 g/cm³
- 伸長率25%
- UL (保險商實驗室) 94V-0易燃性等級



514-748 直徑300mmx6mm

管件和管道

探索RS PRO衛浴產品系列，包括管道、閥門、配件、水龍頭和衛浴配件等。

不銹鋼六角軟管接頭BSPTM

- 316不銹鋼
- 150 lb配件
- 螺紋BSPT (錐形) 接頭
- 叉形軟管尾部接頭



499-3754	1/2英寸R (T) 外螺紋/外螺紋2.22英寸
499-3732	1/4英寸R (T) 外螺紋/外螺紋1.69英寸
499-3776	1英寸R (T) 外螺紋/外螺紋2.72英寸
499-3760	3/4英寸R (T) 外螺紋/外螺紋2.36英寸
499-3748	3/8英寸R (T) 外螺紋/外螺紋1.93英寸

不銹鋼八角直向活接頭BSPPF-BSPPF

- 316不銹鋼
- 150 lb配件
- 附BSPT (錐形) 和BSPP (並聯) 接頭



499-3495	1/2英寸G (P) 內螺紋x1/2英寸G (P) 內螺紋1.52英寸
499-3518	1英寸G (P) 內螺紋x1英寸G (P) 內螺紋2.01英寸
499-3417	1/4英寸, 內螺紋-內螺紋

螺紋耦合器NPS

- 設計用於連接2根管道
- 材料: 316不銹鋼
- ASME B16.11



826-7009	1/2英寸
826-6992	1/4英寸
826-7002	3/4英寸
826-6996	3/8英寸

不銹鋼90°彎頭

- 316不銹鋼
- 150 lb配件
- 提供各種尺寸



499-2953	1/2英寸G (P) 內螺紋x1/2英寸G (P) 內螺紋
499-3322	1/2英寸R (T) 內螺紋x1/2英寸R (T) 外螺紋
499-3300	1/4英寸R (T) 內螺紋x1/4英寸R (T) 外螺紋
499-2975	1英寸G (P) 內螺紋x1英寸G (P) 內螺紋
499-2969	3/4英寸G (P) 內螺紋x3/4英寸G (P) 內螺紋
499-3338	3/4英寸R (T) 內螺紋x3/4英寸R (T) 外螺紋
499-2852	1/4英寸BSP, 內螺紋-內螺紋
499-2874	3/8英寸BSP, 內螺紋-內螺紋

不銹鋼90°三通BSPP

- 316不銹鋼
- 150 lb配件
- 提供各種尺寸



499-2981	1/2英寸G (P) 內螺紋x1/2英寸G (P) 內螺紋2.17英寸
499-2880	1/4英寸G (P) 內螺紋x1/4英寸G (P) 內螺紋1.54英寸
499-3007	1英寸G (P) 內螺紋x1英寸G (P) 內螺紋2.76英寸
499-2997	3/4英寸G (P) 內螺紋x3/4英寸內螺紋2.36英寸

不銹鋼六角襯套 BSPTM - BSPPF

- 316不銹鋼
- 150lb配件
- 附BSPT（錐形）和BSPP（並聯）接頭



499-3451	1/2英寸R (T) 外螺紋x1/4英寸G (P) 內螺紋0.87英寸
499-3445	1/2英寸R (T) 外螺紋x3/8英寸G (P) 內螺紋0.87英寸
499-3530	1英寸R (T) 外螺紋x1/2英寸G (P) 內螺紋1.06英寸
499-3546	1英寸R (T) 外螺紋x3/4英寸G (P) 內螺紋1.06英寸
499-3524	3/4英寸R (T) 外螺紋x1/2英寸G (P) 內螺紋0.91英寸

不銹鋼六角螺紋接頭BSPTM-BSPTM

- 316不銹鋼
- 150lb配件
- 附BSPT錐形螺絲端
- 六角螺紋接頭由S/40管製成



499-3041	1/2英寸R (T) 外螺紋x1/2英寸R (T) 外螺紋1.65英寸
499-2931	1/4英寸R (T) 外螺紋x1/4英寸R (T) 外螺紋1.26英寸
499-3063	1英寸R (T) 外螺紋x1英寸R (T) 外螺紋1.93英寸
499-3057	3/4英寸R (T) 外螺紋x3/4英寸R (T) 外螺紋1.71英寸
499-2947	3/8英寸R (T) 外螺紋x3/8英寸R (T) 外螺紋1.26英寸

不銹鋼六角塞頭BSPTM

- 316不銹鋼
- 150lb配件
- 附BSPT錐形螺絲端
- 六角螺紋接頭由S/40管製成



499-3394	1/4英寸R (T) 外螺紋0.71英寸
499-3467	1/2英寸R (T) 外螺紋0.89英寸
499-3473	3/4英寸R (T) 外螺紋0.92英寸
499-3401	3/8英寸 BSPT M

不銹鋼六角塞NPT

- 國家管螺紋 (NPT) 錐形標準
- 插頭接頭類型
- 六邊形



222-6591	1/2英寸, 外螺紋
826-7021	1/4英寸

六角頭襯套NPS

- 內外均有螺紋的六角外/內襯套
- 從一個管道尺寸縮小到另一個
- 六角頭可讓您使用扳手轉緊
- 材料: 316
- ASME B16.11



826-7074	1/4英寸
826-7080	3/4英寸
826-7078	3/8英寸

六角螺紋接頭NPS

- 用於連接兩個配件
- 外螺紋到外螺紋接頭
- 材料: 316
- BS3799



826-7056	3/4英寸
826-7059	3/8英寸

不銹鋼圓管螺紋接頭BSPTM

- 316不銹鋼
- 150lb配件
- 附BSPT錐形螺絲端
- 六角螺紋接頭由S/40管製成



499-3243	1/2英寸R (T) 外螺紋x1/2英寸R (T) 外螺紋2.36英寸
499-3265	1英寸R (T) 外螺紋x1英寸R (T) 外螺紋2.36英寸

不銹鋼套筒BSPPF - BSPPF

- 316不銹鋼
- 150lb配件
- 兩端BSPP內螺紋連接



499-3013	1/2英寸G (P) 內螺紋x1/2英寸G (P) 內螺紋
499-2903	1/4英寸G (P) 內螺紋x1/4英寸G (P) 內螺紋
499-3035	1英寸G (P) 內螺紋x1英寸G (P) 內螺紋
499-3029	3/4英寸G (P) 內螺紋x3/4英寸G (P) 內螺紋
499-2919	3/8英寸G (P) 內螺紋x3/8英寸G (P) 內螺紋

2件組不銹鋼螺紋端球閥

- 閥座 聚四氟乙烯/RTF
- 密封、填料和止推墊圈 聚四氟乙烯
- 彈簧墊圈和螺母 -AISI304
- 把手和鎖定裝置 不銹鋼
- 手柄套筒 -PVC



764-4250 1/2英寸BSPP

764-4262 1英寸BSPP, 双向

764-4278 2英寸BSPP

764-4269 3/4英寸BSPP

2件組不銹鋼螺紋端球閥

- 帶螺紋端的兩件式球閥
- 不銹鋼-卓越的耐腐蝕性, 非常適合高溫要求嚴苛的應用
- 適用於更高壓力和溫度的應用
- 全口1/4英寸至3英寸 (DN8-DN80)
- W.P: 1000WOG (閥門的水、油、氣額定值) (PN63)
- W.T: -20°C至200°C



764-4256 1/4英寸BSPP, F-F

兩通不銹鋼高壓球閥- BSPP/NPT

- 雙向
- 螺紋接口
- 不銹鋼球體、閥體和手柄材料
- 藍色, 槓桿手把型
- 最大工作壓力為1000psi (磅/平方英寸)
- 與天然氣、水和油一起使用是安全的



764-4238 3/4英寸

764-4234 1/2英寸雙向

764-4247 1英寸, BSPP, 球座 - PTFE/RTFE

764-4240 1/2英寸雙向

764-4244 1 1/2英寸NPT

764-4253 2英寸

不銹鋼1/4轉L形和T形手動球閥

- 用於控制輝光, 是關閉應用的絕佳材料
- 耐用, 即使經過很長一段時間也表現良好
- 工作溫度範圍: -15至+232°C
- 額定壓力WOG: 68bar
- 壓蓋螺帽、手柄、止動螺栓和鎖板 -AISI304不銹鋼
- 閥體密封、密封、止推墊圈和閥桿組材料-聚四氟乙烯



499-1950 3/4英寸BSP、F 3路、T端口

499-1887 1/2英寸BSPP、3路、L端口

499-1944 1/2英寸BSPP、3路、T端口

499-1966 1英寸BSP、F、T端口、3路

499-1938 3/8英寸BSP、F、T端口

499-1865 1/4英寸BSP、F、L端口

499-1893 3/4英寸BSP、F、L端口

499-1871 3/8英寸BSP、F、L端口

兩通不銹鋼高壓球閥-1英寸BSPP

- BSPP1英寸螺紋接口
- 用於天然氣、石油和水時安全
- 不銹鋼手柄
- 雙向類型
- 應用包括暖氣系統、水處理、液體流量控制
- 最大工作壓力
100bar
- 工作溫度-20°C至200°C
- PTFE/RTFE球座



499-2789	1/4英寸BSPP
499-2795	1/2英寸BSPP, 雙向
499-2802	3/4英寸BSPP
499-2818	1英寸BSPP, 雙向
499-2824	1-1/4英寸BSPP
499-2830	1-1/2英寸BSPP, 雙向
499-2846	2英寸BSPP, 雙向

3件套螺紋端球閥BSPPF-F

- 三件式設計允許現場維護和維修
- 具隔熱槓桿套可鎖定的全通徑閥
- 包含適用於合適執行機構的ISO-5211安裝法蘭
- 具可調節閥桿填料的防吹閥桿
- 主體材質碳鋼
- 閥桿組材質止推墊圈密封件-P.T.F.E
- 閥座材質-P.T.F.E (15%增強玻璃纖維)



764-4216	3/4英寸BSPP, F-F碳鋼
764-4228	1 1/4英寸BSPPF-F
764-4212	1/2英寸BSPP, F-F, 碳鋼
764-4231	2英寸BSPPF-F, 碳鋼

全口鋼製三通手柄 (BSPP)

- 適用於油、空氣、水、飽和蒸氣或高溫熱水服務
- 熱鍍噴砂鍍黃銅閥體及閥蓋
- 純PTFE自潤滑閥座, 附柔性唇緣設計
- 無金屬對金屬移動部件
- 防噴鍍黃銅閥桿
- ISO228 BSPP螺紋



733-5205	1/2英寸F-F
733-5224	1/2英寸M-F
733-5192	1/4英寸F-F
733-5211	1/4英寸M-F
733-5227	3/4英寸, 公對母
733-5202	3/8英寸, 母對母

黃銅球閥

- 雙密封系統，可從任一方向操作閥門，使安裝更簡單
- 無金屬對金屬移動部件
- 無需維護
- 手柄清晰顯示滾珠位置
- 所有密封件不含矽樹脂潤滑劑
- 閥體上的定位裝置可避免桿上應力
- 鍍鉻黃銅球，附清洗孔，使用壽命更長



141-7706	3/8英寸，母對母
141-7715	1/2英寸，公對母
141-7705	1/4英寸，母對母
141-7713	1/4英寸，公對母
141-7712	2英寸，母對母
141-7714	3/8英寸，公對母

1/4轉防脫鋅黃銅球閥

- 專為有脫鋅問題的區域設計
- 新的技術工藝保留了黃銅的可靠性和青銅的耐腐蝕性
- 應用：飲用水、水管
- 工作壓力：PN16至54mm非衝擊冷式工作壓力
- 球座：純PTFE自潤滑，附柔性唇緣設計
- 鍍鉻黃銅球，使用壽命更長
- 所有密封件不含矽樹脂潤滑劑
- 無需維護



486-378 22mm

氣體槓桿閥

- 熱壓鍍鉻黃銅球閥
- 用於隔離氣體供應
- 鍍鉻飾面
- 最大工作壓力（氣體）：20bar
- 工作溫度：-20至60°C



784-5409 10mm, BSPT

氣體黃銅球閥

- 特殊的球體設計避免了水的滯留和細菌的傳播
- 應用：天然氣、石油、水、飲用水
- 工作溫度：-40°C (-40°F) / +170°C (+350°F)
- 與危險液體一起使用時，額定溫度為-20°C+60°C，額定壓力為5bar



733-5173	1 1/2英寸
733-5164	1 1/4英寸
733-5158	1/2英寸
733-5261	1/2英寸
733-5151	1/4英寸
733-5160	1英寸
733-5176	2英寸
733-5167	3/4英寸
733-5154	3/8英寸

1/4轉BSPP雙向黃銅高壓球閥

- 槓桿手柄



733-5230 1/4英寸, 公對母

1/4轉側排黃銅球閥

- 球座: 純PTFE自潤滑, 搭配柔性唇緣設計
- 所有密封件不含矽樹脂潤滑劑



812-5176 1/2英寸

1/4轉防脫鋅黃銅球閥

- 專為存在脫鋅問題的區域設計
- 新的技術工藝保留了黃銅的可靠性和青銅的耐腐蝕性
- 應用: 飲用水、水管
- 工作壓力: PN16至54mm非衝擊冷式工作壓力
- 球座: 純PTFE自潤滑, 附柔性唇緣設計
- 鍍鎳黃銅球, 使用壽命更長
- 所有密封件不含矽樹脂潤滑劑
- 無需維護



486-293 15mm
486-306 22mm
486-344 28mm

黃銅球閥 - 四分之一轉

- 適用於油、空氣、水、飽和蒸氣或高溫熱水服務
- 應用: 水管、水
- 無金屬對金屬移動部件 / +170° C (+350° F)
- 無需維護



733-5126 1/4英寸
733-5139 1/2英寸
733-5120 3/8英寸
733-5132 3/4英寸
733-5136 1英寸
733-5145 1-1/4英寸

1/4轉L型或T型黃銅球閥

- S.100/101帶“L”或“T”端口配置的縮徑球閥
- 適用於油、空氣、水、飽和蒸氣或高溫熱
- 螺紋: ISO228平行內螺紋
- 操作溫度: -10°C至+120°C
- 球座: 純PTFE自潤滑
- 所有密封件不含矽樹脂潤滑劑



486-243 T型端口, 1/2英寸
486-249 T型端口, 1/4英寸
486-265 T型端口, 1英寸
486-287 T型端口, 3/4英寸
486-255 T型端口, 3/8英寸

止回閥 - F x F 螺紋鐵連接

- 小巧、輕便、耐用、方便
- DZR銅合金主體材料
- 尼龍/黃銅測試插頭
- 腈/三元乙丙 (EPDM) 橡膠O形密封圈
- 標準: BSEN13959
- 10bar



242-2818	雙向, 1/2英寸x1/2英寸內螺紋
242-2820	雙向, 1英寸x1英寸內螺紋
242-2821	雙向, 1 1/4英寸x1 1/4英寸內螺紋
242-2822	雙向, 1 1/2英寸x1 1/2英寸內螺紋

止回閥 - 銅x銅連接

- 小巧、輕便、耐用、方便
- DZR銅合金主體材料
- 尼龍/黃銅測試插頭
- 腈/三元乙丙 (EPDM) 橡膠O形密封圈
- 標準: BSEN13959
- 10bar



242-2824	直徑15mm
242-2825	直徑22mm
242-2826	直徑28mm

錐形止回閥

- 小巧、輕便、耐用、方便
- DZR銅合金主體材料
- 尼龍/黃銅測試插頭
- 腈/三元乙丙 (EPDM) 橡膠O形密封圈
- 標準: BSEN13964



242-2827	單向, 1/2英寸x1/2英寸, 內螺紋
242-2829	單向, 1英寸x1英寸, 內螺紋
242-2831	單向, 1 1/2英寸x1 1/2英寸, 內螺紋
242-2830	單向, 1 1/4英寸x1 1/4英寸, 內螺紋

彈簧加載黃銅止回閥

- 單止回閥
- 黃銅主體材料
- 最大工作壓力12bar



黃銅單止回閥 - BSP

- 單止回閥
- 黃銅主體材料
- BSP螺紋類型



486-221	1-1/2英寸BSP內螺紋
486-211	1-1/4英寸BSP內螺紋
486-209	1/2英寸BSP內螺紋
486-205	1英寸
486-182	2英寸
486-215	3/4英寸BSP內螺紋

486-148	1/2英寸
486-164	1英寸
486-160	1 1/4英寸
486-237	1 1/2英寸
486-233	2英寸
486-158	3/4英寸
486-170	3/8英寸

BI系列DZR單止回閥

- DZR鍍線銅合金
- 彈簧助力快速閉合
- 最大工作壓力10 bar
- 帶O形圈
- 黃銅壓緊螺母，橄欖色
- 銅x銅連接
- 隨附壓縮端，符合BSEN1252-2，可與R250（半硬）銅管一起使用
- 測試插頭：尼龍/黃銅
- 單止回閥和雙止回閥配置



242-2833	15mm x 15mm
242-2834	22mm x 22mm
242-2835	28mm x 28mm

不銹鋼止回閥 - BSP

- 不銹鋼主體材質
- 單止回閥
- BSP螺紋類型



CIM32黃銅止回閥

- 彈簧加載
- 黃銅材料
- 單向流動
- 16bar工作壓力



499-2622	1/2英寸
499-2638	3/4英寸
499-2650	1英寸
499-2666	1 1/4英寸 BSP
499-2672	1 1/2英寸 BSP
499-2688	2英寸

242-2840	單止回閥，1 1/2英寸
242-2839	單止回閥，1 1/4英寸
242-2838	止回閥，1英寸
242-2836	單止回閥，1/2英寸
242-2841	單止回閥，2英寸
242-2837	止回閥，3/4英寸

青銅止回閥

- 青銅主體材料
- 單止回閥
- 擺動式



青銅止回閥 - BSPT

- 單止回閥
- 青銅材料
- BSPT螺紋類型



284-2711	3/4英寸BSPT
282-0828	1/2英寸BSPT
284-2727	1英寸BSPT
284-2755	2英寸BSPT

510-3722	1/2英寸BSPT
510-3788	1/2英寸BSPT
510-3766	1/2英寸BSPT
510-3750	1-1/4英寸BSPT
510-3744	1-1/2英寸BSPT
510-3738	1/2英寸BSPT

氣缸

RSPRO提供多種汽缸產品選擇，包括單作用汽缸、雙作用汽缸、小型汽缸和導引汽缸，為氣動系統提供可靠且精確的線性運動控制。

U形夾支架

•鋼U形夾支架



庫存編號	Ø	B	B1	C	H	L	M	N	O	R	S
176-1600	12-16	5,5	6	15	25	27	15	12.1	23	7	3
176-1609	20-25	6,6	8	20	32	30	20	16.1	29,5	10	4

支架

•用於小型汽缸的鋼支架



庫存編號	Ø	A	B	C	D	G	H	J	R	S
176-1622	12-16	16	5,5	42	32	14	20	20	13,5	4
176-1621	20-25	22	6,6	54	40	17	25	25	18	5

帶定位銷的軛鎖

•U形夾杆油缸
•鋼材

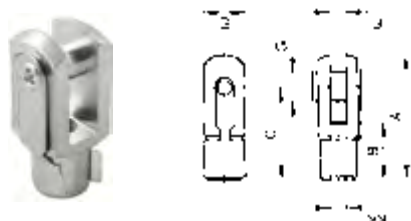

庫存編號	Ø	KK	A	B	C	E	F	G
176-1617	12	M6	31	12	24	12	6	6
176-1616	20	M8	42	16	32	16	8	8
176-1615	25	M10X1,25	52	20	40	20	10	10

磁性開關支架

•用於ISO6432和A95系列小型汽缸

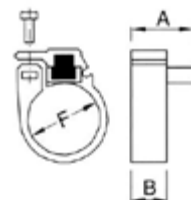

庫存編號	Ø	F=Ø	A	B
176-1625	16	17.3 mm	14	8
176-1624	20	21.3 mm	14	8
176-1623	25	26.3 mm	14	8

自潤滑桿端

•專為乾燥運轉而設計，免維護
•鋼
•公制螺紋標準
•母接頭

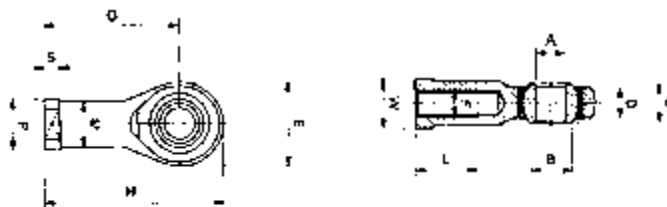

庫存編號	F	A	B	C	孔尺寸	D	E	G	H	L	M	P	S	W	徑向負荷		重量 (g)
															動態額定負荷 (Kg)	靜態額定負荷 (Kg)	
176-1597	M6X1	6	8,9	9	12.7	6,75	20	30	40	9	10	13	5	11	470	1100	19
176-1568	M8X1,25	8	10,4	12	15.88	9	24	36	48	12	12,5	16	5	14	780	1900	36
176-1608	M10X1,25	10	12,9	14	19.05	10,5	28	43	57	15	15	19	6,5	17	1200	3100	88
176-1576	M12X1,25	12	15,4	16	22.23	12,5	34	50	67	18	17,5	22	6,5	18	1400	3700	120
176-1575	M16X1,5	16	19,3	21	28.58	15,5	42	64	85	24	22	27	8	24	2500	3600	240

迷你汽缸

- 使用壽命長，經濟性最優
- 最大10bar壓力，可提供10-25mm孔
- 耐腐蝕、輕便設計



ISO 6432

庫存編號	口徑 Ø	端口連接	行程	安裝選項					
				U形夾支架	支架	帶定位銷的軔鎖	自潤滑桿端	磁性開關支架	
304-3763	16mm	M5	10	use with	176-1600	176-1622		176-1576	176-1625
176-1600	16mm	M5	25	use with	176-1600	176-1622		176-1576	176-1625
304-3482	16mm	M5	50	use with	176-1600	176-1622		176-1576	176-1625
304-3505	16mm	M5	80	use with	176-1600	176-1622		176-1576	176-1625
304-3511	20mm	G1/8	25	use with	176-1609	176-1621	176-1616	176-1575	176-1624
304-3319	20mm	G1/8	50	use with	176-1609	176-1621	176-1616	176-1575	176-1624
304-3555	20mm	G1/8	80	use with	176-1609	176-1621	176-1616	176-1575	176-1624
304-3561	25mm	G1/8	25	use with	176-1609	176-1621	176-1615		176-1623
304-3583	25mm	G1/8	50	use with	176-1609	176-1621	176-1615		176-1623
304-3757	25mm	G1/8	80	use with	176-1609	176-1621	176-1615		176-1623

雙作用磁性汽缸

- 不銹鋼AISI304汽缸，帶AISI303活塞杆
- 陽極氧化鋁蓋，NBRO形密封
- 圈·聚氨酯密封件、氯丁橡膠 黃銅活塞、鐵氧體磁保險桿、體、鍍鋅鋼螺母

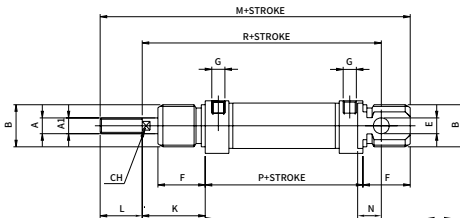
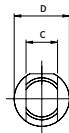
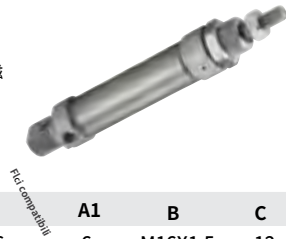

ISO 6432

庫存編號	Ø	行程	A	A1	B	C	D	E	F	G	K	L	M	N	P	R	CH
176-1619	16	25	M6	6	M16X1,5	12	19	6	18	M5	22	16	109	9	53	82	5
176-1607	16	50	M6	6	M16X1,5	12	19	6	18	M5	22	16	109	9	53	82	5
176-1606	16	80	M6	6	M16X1,5	12	19	6	18	M5	22	16	109	9	53	82	5
176-1604	16	100	M6	6	M16X1,5	12	19	6	18	M5	22	16	109	9	53	82	5
176-1603	16	125	M6	6	M16X1,5	12	19	6	18	M5	22	16	109	9	53	82	5
176-1602	16	160	M6	6	M16X1,5	12	19	6	18	M5	22	16	109	9	53	82	5
176-1601	16	200	M6	6	M16X1,5	12	19	6	18	M5	22	16	109	9	53	82	5
176-1629	20	25	M8	8	M22X1,5	16	27	8	20	1/8G	24	20	131	12	67	95	7
176-1631	20	50	M8	8	M22X1,5	16	27	8	20	1/8G	24	20	131	12	67	95	7
176-1610	20	80	M8	8	M22X1,5	16	27	8	20	1/8G	24	20	131	12	67	95	7
176-1637	20	100	M8	8	M22X1,5	16	27	8	20	1/8G	24	20	131	12	67	95	7
176-1636	20	125	M8	8	M22X1,5	16	27	8	20	1/8G	24	20	131	12	67	95	7
176-1635	20	160	M8	8	M22X1,5	16	27	8	20	1/8G	24	20	131	12	67	95	7
176-1634	20	200	M8	8	M22X1,5	16	27	8	20	1/8G	24	20	131	12	67	95	7
176-1633	25	25	M10X1,25	10	M22X1,5	16	30	8	22	1/8G	28	22	140	12	68	104	9
176-1632	25	50	M10X1,25	10	M22X1,5	16	30	8	22	1/8G	28	22	140	12	68	104	9
176-1620	25	80	M10X1,25	10	M22X1,5	16	30	8	22	1/8G	28	22	140	12	68	104	9
176-1630	25	100	M10X1,25	10	M22X1,5	16	30	8	22	1/8G	28	22	140	12	68	104	9
176-1639	25	125	M10X1,25	10	M22X1,5	16	30	8	22	1/8G	28	22	140	12	68	104	9
176-1628	25	160	M10X1,25	10	M22X1,5	16	30	8	22	1/8G	28	22	140	12	68	104	9
176-1626	25	200	M10X1,25	10	M22X1,5	16	30	8	22	1/8G	28	22	140	12	68	104	9

磁性開關

- 2.5米PVC電纜磁簧開關
- 黃色LED狀態指示燈，IP68
- 縱向安裝，無操作，-20°C至+70°C操作範圍



IP68 等級

庫存編號	連接線纜	傳感器類型	電壓範圍	25°C時最大電流	電阻負載	最大電壓降	反應時間
176-1580	2 WIRE PVC - 2,5 MT	REED	3-130 V AC/DC	50 mA	10 W	3.2	0.5 ms max
176-1618	3 WIRE PVC - 2,5 MT	PNP - HALL	10-30 V DC	200 mA	6 W	0.8	0.2 ms max

雙作用緩衝磁性氣缸

- 尺寸緊湊、高性能
- 鉻鋼活塞桿，聚氨酯密封
- 雙動不銹鋼桿，最大10bar壓力，符合ISO15552，孔徑32-125 mm，堅固設計，可調式空氣緩衝



**ISO
15552**

庫存編號	口徑 Ø	端口連接	行程		外U形夾支架	內U形夾支架	安裝選項 低上升基架	帶定位銷軔鎖	輪緣
176-1695	32 mm	G 1/8	25 mm	use with	176-1567	176-1573	183-7196		304-4160
176-1704	32 mm	G 1/8	50	use with	176-1567	176-1573	183-7196		176-1613
176-1714	32 mm	G 1/8	80	use with	176-1567	176-1573	183-7196		176-1613
176-1702	32 mm	G 1/8	100	use with	176-1567	176-1573	183-7196		176-1613
176-1701	32 mm	G 1/8	125	use with	176-1567	176-1573	183-7196		176-1613
176-1700	32 mm	G 1/8	160	use with	176-1567	176-1573	183-7196		176-1613
176-1699	32 mm	G 1/8	200	use with	176-1567	176-1573	183-7196		176-1613
176-1698	32 mm	G 1/8	250	use with	176-1567	176-1573	183-7196		304-4160
176-1697	40 mm	G 1/8	25	use with	176-1566	176-1572		176-1614	
176-1696	40 mm	G 1/8	50	use with	176-1566	176-1572		176-1614	
176-1675	40 mm	G 1/8	80	use with	176-1566	176-1572		176-1614	
176-1647	40 mm	G 1/8	100	use with	176-1566	176-1572		176-1614	
176-1684	40 mm	G 1/8	125	use with	176-1566	176-1572		176-1614	
176-1655	40 mm	G 1/8	160	use with	176-1566	176-1572		176-1614	
176-1654	40 mm	G 1/8	200	use with	176-1566	176-1572		176-1614	
176-1653	40 mm	G 1/8	250	use with	176-1566	176-1572		176-1614	
176-1652	50 mm	G 1/4	25	use with	176-1565	176-1571		176-1613	
176-1651	50 mm	G 1/4	50	use with	176-1565	176-1571		176-1613	
176-1650	50 mm	G 1/4	80	use with	176-1565	176-1571		176-1613	
176-1640	50 mm	G 1/4	100	use with	176-1565	176-1571		176-1613	
176-1648	50 mm	G 1/4	125	use with	176-1565	176-1571		176-1613	
176-1657	50 mm	G 1/4	160	use with	176-1565	176-1571		176-1613	
176-1646	50 mm	G 1/4	200	use with	176-1565	176-1571		176-1613	
176-1645	50 mm	G 1/4	250	use with	176-1565	176-1571		176-1613	
176-1644	63 mm	G 3/8	25	use with	176-1564	176-1561			
176-1643	63 mm	G 3/8	50	use with	176-1564	176-1561			
176-1642	63 mm	G 3/8	80	use with	176-1564	176-1561			
176-1641	63 mm	G 3/8	100	use with	176-1564	176-1561			
176-1666	63 mm	G 3/8	125	use with	176-1564	176-1561			
176-1668	63 mm	G 3/8	160	use with	176-1564	176-1561			
176-1649	63 mm	G 3/8	200	use with	176-1564	176-1561			
176-1674	63 mm	G 3/8	250	use with	176-1564	176-1561			
176-1673	80 mm	G 3/8	25	use with	176-1563	176-1569	183-7193	176-1612	
176-1672	80 mm	G 3/8	50	use with	176-1563	176-1569	183-7193	176-1612	
176-1671	80 mm	G 3/8	80	use with	176-1563	176-1569	183-7193	176-1612	
176-1670	80 mm	G 3/8	100	use with	176-1563	176-1569	183-7193	176-1612	
176-1669	80 mm	G 3/8	125	use with	176-1563	176-1569	183-7193	176-1612	
176-1658	80 mm	G 3/8	160	use with	176-1563	176-1569	183-7193	176-1612	
176-1667	80 mm	G 3/8	200	use with	176-1563	176-1569	183-7193	176-1612	
176-1676	80 mm	G 3/8	250	use with	176-1563	176-1569	183-7193	176-1612	
176-1665	100 mm	G 1/2	25	use with	176-1562	176-1578	183-7192		
176-1664	100 mm	G 1/2	50	use with	176-1562	176-1578	183-7192		
176-1663	100 mm	G 1/2	80	use with	176-1562	176-1578	183-7192		
176-1662	100 mm	G 1/2	100	use with	176-1562	176-1578	183-7192		
176-1661	100 mm	G 1/2	125	use with	176-1562	176-1578	183-7192		
176-1660	100 mm	G 1/2	160	use with	176-1562	176-1578	183-7192		
176-1659	100 mm	G 1/2	200	use with	176-1562	176-1578	183-7192		
176-1713	100 mm	G 1/2	250	use with	176-1562	176-1578	183-7192		

內U形夾支架

- 自潤滑襯套
- 鋁

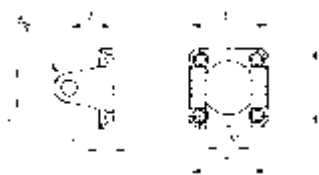

庫存編號	Ø	B	E	G	T	Z	CM	MR
176-1573	32	9	45	10	45	22	26	26
176-1572	40	9	52	12	52	25	28	28
176-1571	50	11	65	12	60	27	32	32
176-1561	63	11	75	16	70	32	40	40
176-1569	80	14	95	16	90	36	50	50
176-1578	100	14	115	20	110	41	60	60

外U形夾支架

- 自潤滑襯套
- 鋁

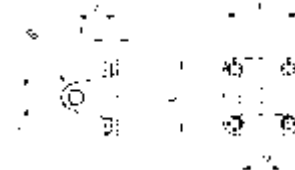
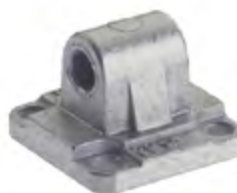

庫存編號	Ø	B	E	G	Z	CM	MR
176-1567	32	9	45	10	22	26	10
176-1566	40	9	52	12	25	28	12
176-1565	50	11	65	12	27	32	12
176-1564	63	11	75	16	32	40	16
176-1563	80	14	95	16	36	50	16
176-1562	100	14	115	20	41	60	20

鋼製孔銷

- 帶卡圈的孔銷
- 易於拆卸和重新組裝

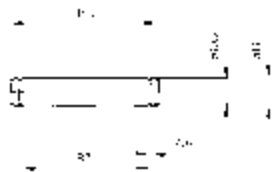

庫存編號	Ø	G	BT	BU	CG	CH
176-1593	32	10	46	53	9.6	1,1
176-1592	40	12	53	60	11.5	1,1
176-1591	50	12	61	68	11.5	1,1
176-1579	63	16	71	78	15.2	1,1
176-1589	80	16	91	98	15.2	1,1
176-1599	100	20	111	118	19	1,3

帶定位銷軛鎖

- 汽缸用帶鎖銷的鋼軛
- 適合直徑12mm至80mm的孔徑

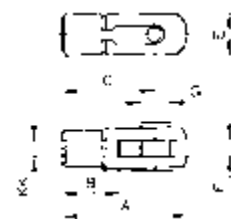

庫存編號	Ø	KK	A	B	C	E	F	G
176-1617	12	M6	31	12	24	12	6	6
176-1616	20	M8	42	16	32	16	8	8
176-1615	25	M10X1,25	52	20	40	20	10	10
176-1614	40	M12X1,25	62	24	48	24	12	12
176-1613	50	M16X1,5	83	32	64	32	16	16
176-1612	80	M20X1,5	105	40	80	40	20	20

低上升基架

- 鋼質材料

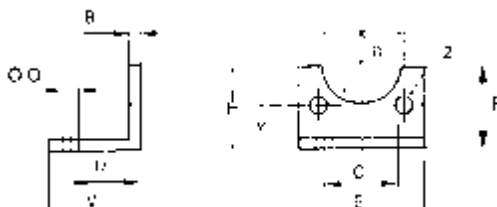

庫存編號	Ø	B	C	E	F	O	U	V	R	Z	X	Y	H
183-7196	32	4	32	45	30	7	24	35	15	7	32,5	15,75	32
183-7193	80	6	63	95	47	12	41	55	22,5	11	72	27	63
183-7192	100	6	75	115	53	14	41	57	27,5	11	89	26,5	71

輪緣

- 適用於孔徑32mm的汽缸



304-4160

適合32mm尺寸的孔

氣動閥

RSPRO提供廣泛的氣動閥，包括方向控制閥、電磁閥、梭閥和壓力控制閥，為各種應用的氣動系統提供精確且高效的氣流控制。

球閥

我們的RS PRO球閥系列採用鍍鉻鎳黃銅閥體，經過精心設計，可在現場提供卓越的性能。正是這種性能及其緊湊的尺寸為日益增長的小型化需求提供了解決方案。

應用

- 壓縮空氣、工具
- 氣動自動化
- 流體技術
- 食品與飲料
- 生命科學
- 惰性氣體、真空
- 管道

主要優點

- 2-3路排氣
- 螺紋1/8至3/8
- 適用於多種流體
- 體超緊湊尺寸顏色識別牌無矽

ISO7球閥

- 超緊湊設計
- 兩側內螺紋
- 黃銅主體材料
- 紅色控制按鈕/開關顏色
- 手把控制機制
- 最大流量為1.4m³/h
- 最大工作壓力為20bar
- 最低工作溫度為-20°C
- 最高工作溫度為+80°C
- 國際標準化組織 (ISO) 7螺紋標準

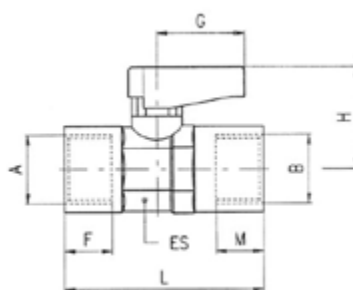

庫存編號	A	B	DN	ES	F	M	L	B	H	每包
176-2139	1/8	1/8	6	14-15	7.4	7.4	36	19	21	10
176-2140	1/8	1/8	6	14-15	7.4	7.4	36	19	21	10

直接作用電磁閥 2/2 NC和2/3 NC

- 黃銅閥體
- 默認關閉閥位置 (NC)
- 適用於空氣、氣體、液體、油和水應用
- 適用於食品工業
- 工作溫度範圍-10°C至+80°C
- 最低工作溫度-20°C
- 最高工作溫度40°C



庫存編號	電源電壓	螺紋	端口數量	Kv m3/h	Ø	最大壓力
255-4145	24V	G 1/8	2/2 NC	0.20	3mm	7 bar
255-4150	24V	G 1/4	2/2 NC	0.20	3mm	10 bar
255-4154	220V	G 1/4	3/2 NC	0.09	2mm	8 bar

電磁閥

RS PRO提供廣泛的氣動電磁閥，使用戶能夠引導或停止在氣動系統中壓縮空氣的流動。此系列RS PRO氣動閥有多種配置、壓力範圍、連接埠尺寸、螺紋尺寸、閥體材料和安裝類型，可滿足您的多種工業自動化和氣動需求。

伺服輔助電磁閥2/2NC

- 黃銅閥體
- 適用於空氣、氣體、液體、油和水應用
- 伺服輔助操作
- 緊湊型設計
- H級線圈
- 穩定功率7.5VA
- 工作壓力範圍為0.15-10 bar



庫存編號	密封材料	螺紋 BSPP	Kv m3/h	Kv l/min	容許壓力	
					最小壓力	最大壓力
255-4180	FKM	G 1/2	3.9	65	0	16
255-4181	FKM	G 3/4	4.8	80	0	16
255-4184	FKM	G 1	4.8	80	0	16

電磁閥接頭

- 黑色
- IP65 IEC 60529
- 30-36mm尺寸的電纜直徑
6÷8 mm和8÷11
- 端子DIN 43650
- UL/CSA認證要求的異型墊圈

IP65
等級

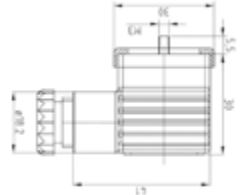

176-2067 黑色, 2个引脚, 30-36尺寸

電磁閥

- 調節進入壓力系統的液體或氣體流量
- 黃銅主體材料
- 最高工作溫度為+80°C
- 最大工作壓力為40bar
- 最低工作溫度為-10°C

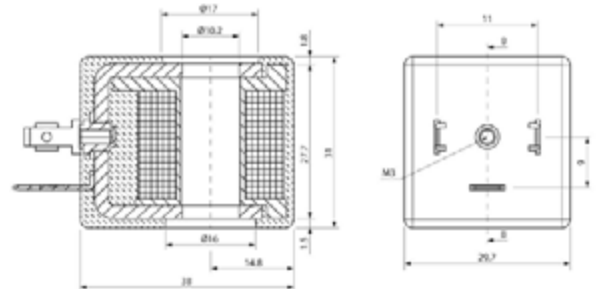

庫存編號	操作直徑	尺寸	電源電壓	功率	電源電壓
176-2069	10	22	24V DC	6.5 w	48V AC
176-2068	10	22	24 V AC	7.5 w	-
176-2073	10	30	24V DC	8 w	48V AC
176-2070	10	22	110V AC	7.5 VA	-
176-2071	10	22	220V DC	7.5 VA	110V DC
176-2072	10	30	24V DC	11 VA	-
176-2075	10	30	110V AC	11 VA	-
176-2062	10	30	220V DC	11 VA	110V DC

電磁先導閥

電磁先導閥系列堅固耐用、用途廣泛，兼具高性能和緊湊的安裝尺寸。

RS PRO 系列具有大流量、短轉換時間和低轉換壓力，可採用電磁、電氣、機械或手動操作。它們可以承受高達10 bar的工作壓力。

應用

- 氣動自動化、機器人、搬運汽車製造
- 食品加工
- 節能

主要優點

- 極其耐用
- 易於安裝
- 應用於紡織品和包裝
- 緊湊型尺寸、高流量

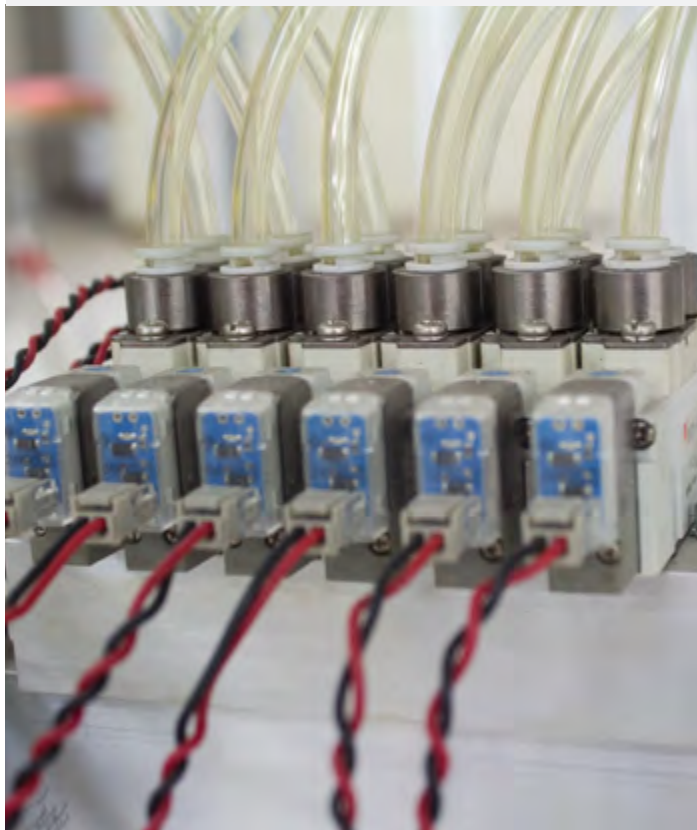

單穩態彈簧復位 3/2通道

- 氣動執行類型
- 鋁主體材料，輕巧耐用，防腐蝕
- 工作溫度範圍為-10°C至+60°C，適用於各種環境，包括戶外環境

- 4423G端口配置
- 3/2常閉功能
- 底座安裝方式
- 單個位置

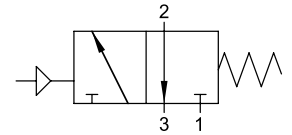

176-2116 G 1/8

176-2104 G 1/4

176-2105 G 1/2

單穩態彈簧復位 5/2通道

- 極其耐用
- 緊湊型尺寸、高流
- 易於安裝
- 大範圍

- 節能
- 底座安裝方式
- 鋁製主體材質

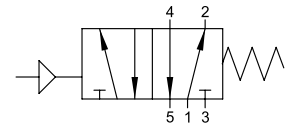

176-2106 G 1/8

176-2107 G 1/4

176-2108 G 1/2

雙穩定位置

5/2通道

- 氣動執行類型
- 鋁主體材質
- 44232端口螺紋配置
- 5/2雙穩定功能
- 底座安裝類型
- 兩個端口位置

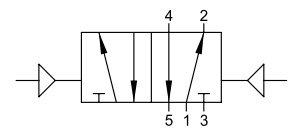

176-2109 G 1/8

176-2110 G 1/4

176-2111 G 1/2

單穩態彈簧復位
位3/2通道

- 電磁閥執行類型
- 鋁主體材質
- 底座安裝方式
- 三個端口
- 單個位置
- 已安裝電磁閥

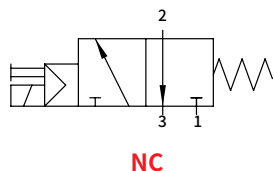

NC



單穩態彈簧復位
5/2通道

- 帶5個端口和2個位置的氣動控制閥
- 內聯或歧管安裝
- 鋁製主體

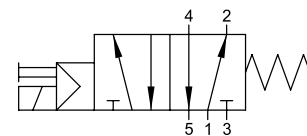

- 176-2112 NC, G 1/8
- 176-2113 NC, G 1/4
- 176-2114 NC, G 1/2

- 176-2115 NC, G 1/8
- 176-2132 NC, G 1/4
- 176-2117 NC, G 1/2

單穩態彈簧復位
5/3通道

- 電磁閥執行類型
- 鋁主體材質
- 5/3常閉功能
- 底座安裝方式
- 單個位置
- 已安裝電磁閥

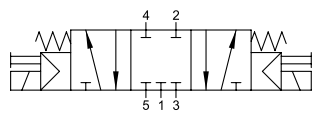

CC

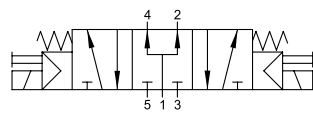

PC



- 176-2102 CC, G 1/8
- 176-2120 CC, G 1/4
- 176-2121 CC, G 1/2
- 176-2122 PC, G 1/8
- 176-2123 PC, G 1/4
- 176-2124 PC, G 1/2

雙穩定位置

5/2通道

- 極其耐用
- 緊湊尺寸的高流量
- 易於安裝
- 工作壓力高達10bar

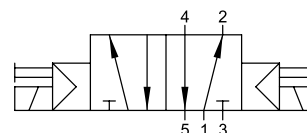

- 176-2125 NC, G 1/8
- 176-2126 NC, G 1/4
- 176-2127 NC, G 1/2

電磁線圈

- 防護等級IP65
- 工作溫度範圍為-20°C至+50°C, 因此您可以在各種設定中使用它, 從冷藏單元到熱水管道設置

IP65
等級

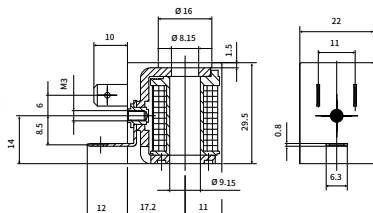

- 176-2128 12V DC, 3W
- 176-2129 24V AC, 3W
- 176-2130 24V DC, 5VA
- 176-2131 110V AC, 5VA
- 176-2118 220VAC, 5VA

連接器

- 黑色
- IP65 IEC 60529
- 電纜直徑6÷8mm, 尺寸為22mm
- 終端工業放大器
- UL/CSA認證要求的異型墊圈

IP65
等級

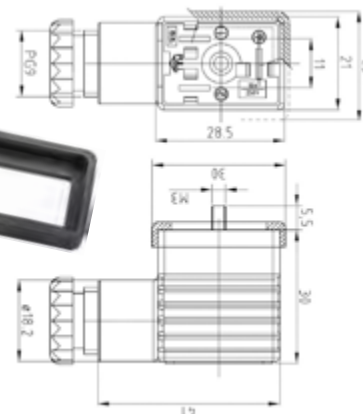

- 176-2066 黑色, 22mm, 2個引腳

氣動接頭

RSPRO提供多種配置和尺寸的鍍鎳黃銅和不銹鋼轉接器，包括接合器、異徑管、插頭、延長線、軟管轉接器以及三通、Y形和彎頭連接器。RSPRO螺紋轉接器系列由不鏽鋼AISI316L製成，專為驅動腐蝕性流體或在腐蝕性環境中使用而開發，符合NSF 61、NSF 169和NSF 372標準。

直通內螺紋接頭

- 快速連接和斷開
- 具有特殊形狀密封的全流量和耐真空儲罐
- 更輕、更緊湊
- 滿足先進機器人要求的特定配置
- 無矽
- 相容流體：壓縮空氣/真空/水



庫存編號	管徑	M	L	CH	A max	每包
176-1296	4	M12x1	31.5	17	7	10
176-1297	6	M14x1	35	17	9.5	10
176-1298	8	M16x1	37	19	10.5	10
176-1775	10	M20x1	43	24	12.5	10
176-1776	12	M22x1	48	26	16.5	10
176-1777	14	M23x1	49	27	16.5	10

微型直通外螺紋接頭（平行）

- 快速連接和斷開
- 具有特殊形狀密封的全流量和耐真空儲罐
- 更輕、更緊湊
- 滿足先進機器人要求的特定配置
- 無矽
- 相容流體：壓縮空氣/真空/水



庫存編號	A	B	H	CH1	CH2	D	每包
176-1397	3	M3	3	11	6	1.5	10
176-1398	3	M5	4	10	7	2	10
176-1399	4	M5	3.6	14	9	2.5	10
176-1400	4	1/8	5	11.5	13	3	10
176-1401	6	M5	3.6	16	11	2.5	10
176-1402	6	1/8	5	13.5	13	3	10
176-1404	6	1/4	7.1	12	16	4	10

彎頭接頭

- 快速連接和斷開
- 具有特殊形狀密封的全流量和耐真空儲罐
- 更輕、更緊湊
- 滿足先進機器人要求的特定配置
- 無矽
- 相容流體：壓縮空氣/真空/水



庫存編號	D1	D2	L	D	CH	每包
176-1352	4	4	16.5	10	9	10
176-1353	6	6	20.5	12	11	10
176-1354	8	8	22	14	13	10
176-1819	10	10	26.5	17	16	10
176-1820	12	12	30	20	19	10

定向彎頭

- 快速連接和斷開
- 具有特殊形狀密封的全流量和耐真空儲罐
- 更輕、更緊湊
- 滿足先進機器人要求的特定配置
- 無矽
- 相容流體：壓縮空氣/真空/水



庫存編號	管徑	A	B	L1	L2	CH1	D	每包
176-1355	4	4	17	16.5	20.8	7	10	10
176-1356	6	6	19	20.5	23.7	9	12.5	10
176-1357	8	8	20	22	26	10	14	10
176-1821	10	10	22.5	26.5	30	13	17	10

定向彎頭外螺紋接頭 (通用短型)

- 快速連接和斷開
- 具有特殊形狀密封的全流量和耐真空儲罐
- 更輕、更緊湊
- 滿足先進機器人要求的特定配置
- 無砂
- 相容流體：壓縮空氣/真空/水

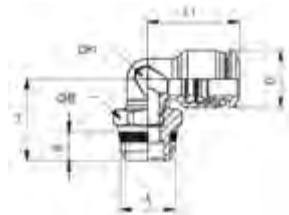

庫存編號	管徑	A	B	L1	L2	CH1	CH2	D	每包
176-1332	4	1/8	5.5	16.5	16.5	7	13	10	10
176-1333	4	1/4	7	16.5	18	7	15	10	10
176-1334	6	1/8	5.5	20.5	17.5	9	13	12	10
176-1335	6	1/4	7	20.5	18.9	9	15	12	10
176-1336	6	3/8	7.5	20.5	20	9	17	12	10
176-1337	8	1/8	5.5	22	18.5	10	13	14	10
176-1338	8	1/4	7	22	20	10	15	14	10
176-1339	8	3/8	7.5	22	20.5	10	17	14	10
176-1804	10	1/4	7	26.5	21.8	13	16	17	10
176-1805	10	3/8	7.5	26.5	21.8	13	17	17	10
176-1806	10	1/2	9	26.5	24.3	13	21	17	10
176-1807	12	1/4	7	30	23.1	16	16	20	10
176-1808	12	3/8	7.5	30	23.1	16	17	20	10
176-1809	12	1/2	9	30	25.6	16	21	20	10
176-1810	14	3/8	7.5	31	26.5	18	20	21	10
176-1811	14	1/2	9	31	27	18	21	21	10

定向彎外螺紋接頭 (平行)

- 快速連接和斷開
- 具有特殊形狀密封的全流量和耐真空儲罐
- 更輕、更緊湊
- 滿足先進機器人要求的特定配置
- 無砂
- 相容流體：壓縮空氣/真空/水

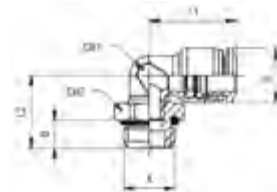

庫存編號	管徑	A	B	L1	L2	CH1	CH2	D	每包
176-1342	4	1/8	5.4	16.5	15	7	13	10	10
176-1343	4	1/4	7.1	16.5	16.6	9	16	10	10
176-1340	4	M5	3.6	16.5	13.8	7	9	10	10
176-1341	4	M7x1	4.8	16.5	14.4	7	9	10	10
176-1345	6	1/8	5.4	20.5	15.8	9	13	12	10
176-1347	6	1/4	7.1	20.5	17.5	9	16	12	10
176-1348	6	3/8	8.1	20.5	19	9	20	12	10
176-1344	6	M5	3.6	20.5	14.7	9	9	12	10
176-1349	8	1/8	5.4	22	19.4	10	13	14	10
176-1350	8	1/4	7.1	22	18.7	10	16	14	10
176-1351	8	3/8	8.1	22	20.1	10	20	14	10
176-1812	10	1/4	7.1	26.5	22.8	13	16	17	10
176-1813	10	3/8	8.1	26.5	22.3	13	20	17	10
176-1814	10	1/2	9.6	26.5	23.8	13	25	17	10
176-1815	12	1/4	7.1	30	24.1	16	16	20	10
176-1816	12	3/8	8.1	30	23.6	16	20	20	10
176-1817	14	3/8	8.1	31	28.1	18	20	21	10
176-1818	14	1/2	9.6	31	26.1	18	25	21	10

定向三通外螺紋接頭 (平行)-中心支腿

- 快速連接和斷開
- 具有特殊形狀密封的全流量和耐真空儲罐
- 更輕、更緊湊
- 滿足先進機器人要求的特定配置
- 無砂
- 相容流體：壓縮空氣/真空/水

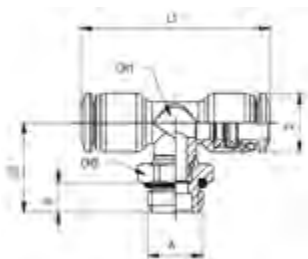

庫存編號	管徑	A	B	L1	L2	CH1	CH2	D	每包
176-1364	4	1/4	5.4	33	17.1	7	13	10	10
176-1365	4	1/4	7.1	33	18.8	7	16	10	10
176-1363	4	M5	3.6	33	15.5	7	9	10	10
176-1367	6	1/8	5.4	41	18.4	9	13	12.5	10
176-1369	6	1/4	7.1	41	20	9	16	12.5	10
176-1366	6	M5	3.6	41	14.7	9	9	12.5	10
176-1370	8	1/8	5.4	44	22.1	10	13	14	10
176-1371	8	1/4	7.1	44	21.4	10	16	14	10
176-1824	10	1/4	7.1	53	26.7	13	16	17	10
176-1825	10	3/8	8.1	53	26.2	13	20	17	10

隔板接頭

- 快速連接和斷開
- 具有特殊形狀密封的全流量和耐真空儲罐
- 更輕、更緊湊
- 滿足先進機器人要求的特定配置
- 無砂
- 相容流體：壓縮空氣/真空/水

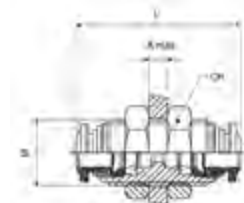

庫存編號	管徑	A	B	L	CH	每包
176-1287	4	1/8	8.5	24	13	10
176-1294	4	1/4	11	27.5	16	10
176-1293	4	M5	5.5	21	11	10
176-1288	6	1/8	8.5	26	13	10
176-1290	6	1/4	11	29.5	16	10
176-1291	8	1/8	8.5	27	15	10
176-1292	8	1/4	11	29.5	17	10
176-1295	8	3/8	12	32	19	10
176-1770	10	1/4	11	32	18	10
176-1771	10	3/8	12	33.5	19	10
176-1772	10	1/2	15	39	24	10
176-1773	12	3/8	12	36	21	10
176-1774	12	1/2	15	41	24	10

異徑管接頭

- 快速連接和斷開
- 具有特殊形狀密封的全流量和耐真空儲罐
- 更輕、更緊湊
- 滿足先進機器人要求的特定配置
- 無砂
- 相容流體：壓縮空氣/真空/水

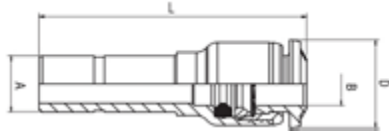

庫存編號	A	B	L	D	每包
176-1393	6	4	34	10	10
176-1395	8	4	38.5	12	10
176-1394	8	6	39	12.5	10
176-1871	10	6	49.5	14	10
176-1868	10	8	42	14	10
176-1873	12	6	38.5	12.5	10
176-1869	12	8	41.5	14	10
176-1870	12	10	48.5	17	10
176-1874	14	8	37.5	14	10
176-1875	14	10	49.5	20	10
176-1872	14	12	50	20	10

直通接頭

- 快速連接和斷開
- 具有特殊形狀密封的全流量和耐真空儲罐
- 更輕、更緊湊
- 滿足先進機器人要求的特定配置
- 無砂
- 相容流體：壓縮空氣/真空/水

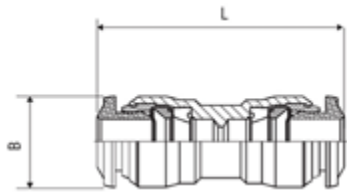

庫存編號	管徑	管徑	L	B	每包
176-1325	4		31	10	10
176-1326	6		35	12.5	10
176-1328	6	4	34	12.5	10
176-1327	8		37	14	10
176-1331	8	4	37	14	10
176-1329	8	6	37	14	10
176-1796	10		45	17	10
176-1801	10	6	44	17	10
176-1799	10	8	44	17	10
176-1797	12		50	20	10
176-1802	12	8	50	20	10
176-1800	12	10	50	20	10
176-1798	14		48	21	10
176-1803	14	12	48	21	10

Y形接頭

- 快速連接和斷開
- 具有特殊形狀密封的全流量和耐真空儲罐
- 更輕、更緊湊
- 滿足先進機器人要求的特定配置
- 無砂
- 相容流體：壓縮空氣/真空/水

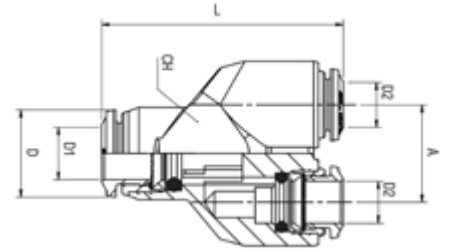

庫存編號	D1	D2	A	L	CH1	D	每包
176-1378	4	4	11	31.5	10	10	10
176-1381	6	4	13.5	36.5	12	12.5	10
176-1379	6	6	13.5	37	12	12.5	10
176-1382	8	6	15.5	41	14	14	10
176-1380	8	8	15.5	40	14	14	10
176-1834	10	8	19	47.5	17	18	10
176-1832	10	10	19	48.5	17	18	10
176-1833	12	12	22	57.5	20	20	10

三通接頭

- 快速連接和斷開
- 具有特殊形狀密封的全流量和耐真空儲罐
- 更輕、更緊湊
- 滿足先進機器人要求的特定配置
- 無砂
- 相容流體：壓縮空氣/真空/水

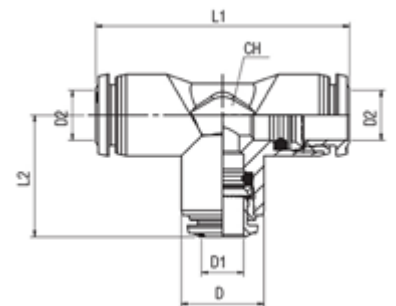

庫存編號	管徑	L1	L2	CH	D	D1	D2	每包
176-1372	4	33	16.5	9	10	4	4	10
176-1373	6	41	20.5	11	12	6	6	10
176-1376	6-4-6	41	20	11	12.5	4	6	10
176-1375	8	44	22	13	14	8	8	10
176-1377	8-6-8	45	22.5	13	14	6	8	10
176-1826	10	53	26.5	16	17	10	10	10
176-1830	10-8-10	53	26	16	17	8	10	10
176-1827	12	61.5	30	19	20	12	12	10
176-1831	12-10-12	61.5	30	19	20	10	12	10
176-1828	14	61	30.5	20	21	14	14	10

不銹鋼快插接頭

RS PRO 不銹鋼快插接頭系列完全由不銹鋼 AISI 316L 制成，可用於驅動腐蝕性液體或用於腐蝕性環境。該系列非常適合與食物液體直接接觸。

該系列還可用於含鹽環境和需要頻繁使用腐蝕性清潔劑清洗的機器。

該系列符合 NSF 61、NSF 169 和 NSF 372。

應用

- 自動化清洗
- 農業、精煉
- 化工、石油化工、
- 製藥醫療、生命科
- 貴空

主要優點

- 快速連接和斷開
- 透過成型密封件實現全流量和真空阻力
- 3 種螺紋可供選擇：BSP、BSPT（通用短型）和公制全不銹鋼 AISI 316L
- 食品 and 飲料兼容

直通接頭

- 全不銹鋼 AISI 316L 材質
- 適用於食品加工及化學工業液體處理設備
- 壓力 (140bar)
- 溫度 (-110°C 至 +300°C)
- 無矽

AISI 316L

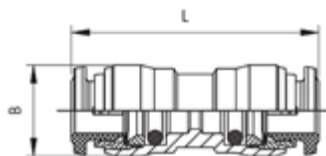

庫存編號	管徑	L	B	每包
176-2161	4	31	10.5	10
176-2162	6	35	12.5	10
176-2163	8	36.5	14.5	10
176-2164	10	42	17.5	10

隔板接頭

- 全不銹鋼 AISI 316L 材質
- 適用於食品加工及化學工業液體處理設備
- 壓力 (140bar)
- 溫度 (-110°C 至 +300°C)
- 無矽

AISI 316L

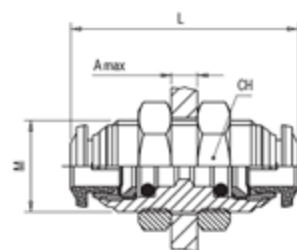

庫存編號	管徑	M	L	CH	A max	每包
176-2165	4	M12x1	31	17	7	10
176-2166	6	M14x1	35	17	9.5	10
176-2167	8	M16x1	37	19	10.5	10

定向彎頭外螺紋接頭 (錐形)

- 全不銹鋼 AISI 316L 材質
- 適用於食品加工及化學工業液體處理設備
- 壓力 (140bar)
- 溫度 (-110°C 至 +300°C)
- 無矽

AISI 316L

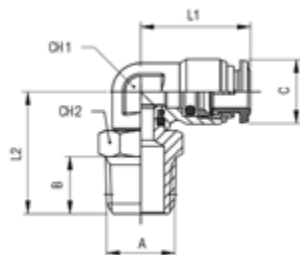

庫存編號	管徑	A	B	C	L1	L2	CH1	CH2	每包
176-2168	6	1/4	11	12.5	21	26	11	14	10
176-2169	8	1/4	11	14.5	22.5	28.5	12	14	10

定向彎頭外螺紋接頭 (平行)

- 全不銹鋼 AISI 316L 材質
- 適用於食品加工及化學工業液體處理設備
- 壓力 (140bar)
- 溫度 (-110°C 至 +300°C)
- 無矽

AISI 316L

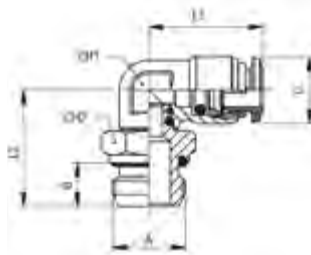

庫存編號	管徑	A	B	C	L1	L2	CH1	CH2	每包
176-2170	4	M5	4	10	18	10	36	18	10

螺紋接頭 (錐形)

- 全不銹鋼AISI316L材質
- 可與食品和化學工業的流體相容
- 壓力 (140bar)
- 溫度 (-110°C至+300°C)
- 無砂

AISI 316L



庫存編號	A	B	L	CH	每包
176-2178	1/4英寸	11	27	14	10
176-2179	3/8英寸	11.5	28	17	10
176-2180	1/2英寸	14	33.5	22	10

異徑接頭 (錐形)

- 全不銹鋼AISI316L材質
- 可與食品和化學工業的流體相容
- 壓力 (140bar)
- 溫度 (-110°C至+300°C)
- 無砂

AISI 316L

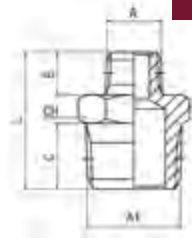

庫存編號	A	A1	B	C	L	CH	每包
176-2186	1/8英寸	1/4	7.5	11	23.5	14	10
176-2183	1/4英寸	3/8	11	11.5	27.5	17	10
176-2184	3/8英寸	1/2	11.5	14	31	22	10
176-2185	1/2英寸	3/4	14	16.5	37.5	27	10

異徑管 (錐形)

- 全不銹鋼AISI316L材質
- 可與食品和化學工業的流體相容
- 壓力 (140bar)
- 溫度 (-110°C至+300°C)
- 無砂

AISI 316L

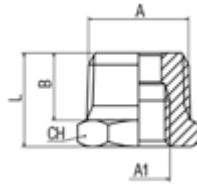

庫存編號	A	A1	B	L	CH	每包
176-2189	1/4英寸	1/8	11	16	14	10
176-2190	3/8英寸	1/8	11.5	16.5	17	10
176-2191	3/8英寸	1/4	11.5	16.5	17	10
176-2192	1/2英寸	1/4	14	19.5	22	10
176-2193	1/2英寸	3/8	14	19.5	22	10

套管

- 全不銹鋼AISI316L材質
- 可與食品和化學工業的流體相容
- 壓力 (140bar)
- 溫度 (-110°C至+300°C)
- 無砂

AISI 316L

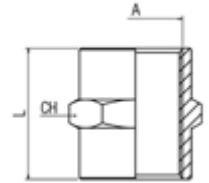

庫存編號	A	B	CH	每包
176-2194	1/8英寸	15	14	10
176-2195	1/4英寸	22	17	10
176-2196	3/8英寸	24	22	10
176-2197	1/2英寸	30	27	10

公插頭 (錐形) DIN 906

- 全不銹鋼AISI316L材質
- 可與食品和化學工業的流體相容
- 壓力 (140bar)
- 溫度 (-110°C至+300°C)
- 無砂

AISI 316L

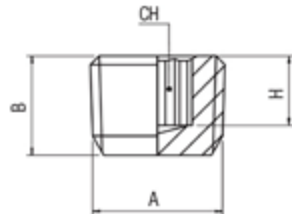

庫存編號	A	B	H	CH	每包
176-2198	1/8英寸	7.5	5	5	10
176-2199	1/4英寸	10	7	6	10
176-2200	3/8英寸	11	7	8	10
176-2201	1/2英寸	13	8	10	10

外螺紋軟管接頭 (錐形) BSPT

- 全不銹鋼AISI316L材質
- 帶有外螺紋的外螺紋連接器
- 可與食品和化學工業的流體相容
- 最大工作壓力: 14MPa
- 溫度範圍: -110°C至+300°C
- 無砂

AISI 316L

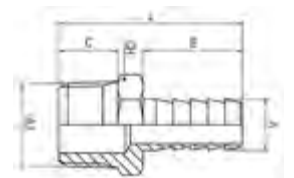

庫存編號	A	A1	B	C	L	CH	每包
176-2202	7	1/4	19.5	11	35.5	14	10
176-2203	7	1/8	19.5	7.5	32	11	10
176-2204	10	1/4	19.5	11	35.5	14	10
176-2205	10	3/8	19.5	11.5	36	17	10
176-2206	16	1/2	19.5	14	39	22	10

內螺紋彎頭

- 全不銹鋼AISI316L材質
- 可與食品和化學工業的流體相容
- 壓力 (140bar)
- 溫度 (-110°C至+300°C)
- 無矽

AISI 316L



庫存編號	A	C	B	L	CH	每包
176-2212	1/8	13	8.5	21	10	10
176-2213	1/4	16.5	11	25.5	12	10
176-2214	3/8	20.5	12	28	15	10
176-2215	1/2	25.5	15	32	20	10

公-母彎頭

- 全不銹鋼AISI316L材質
- 可與食品和化學工業的流體相容
- 壓力 (140bar)
- 溫度 (-110°C至+300°C)
- 無矽

AISI 316L

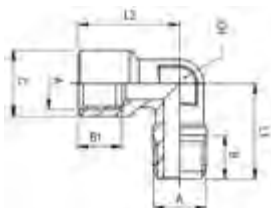

庫存編號	A	B	B1	C	L1	L2	CH	每包
176-2216	1/8英寸	7.5	8.5	13	18	21	10	10
176-2217	1/4英寸	11	11	16,5	24	25.5	12	10
176-2218	3/8英寸	11.5	12	20,5	27	28	15	10
176-2219	1/2英寸	14	15	25,5	29.5	32	20	10

內螺紋三通

- 全不銹鋼AISI316L材質
- 可與食品和化學工業的流體相容
- 壓力 (140bar)
- 溫度 (-110°C至+300°C)
- 無矽

AISI 316L

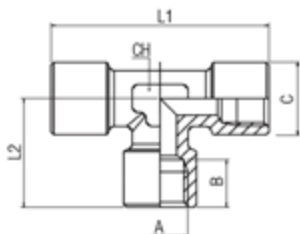

庫存編號	A	A1	B	C	L	CH	每包
176-2207	1/8	8.5	13	37	18.5	12	10
176-2209	1/4	11	16.5	49	24.5	12	10
176-2211	3/8	12	20.5	54	29	15	10

不銹鋼螺紋適配器

RS PRO 螺紋轉接器系列完全由不銹鋼 AISI 316L 製成，專為驅動腐蝕性流體或在腐蝕性環境中使用而開發。它非常適合與食物液體直接接觸。

此系列可用於含鹽環境和需要頻繁使用腐蝕性清潔劑清洗的機器。該系列符合 NSF 61、NSF 169 和 NSF 372。

應用

- 自動化清洗
- 農業、礦業
- 化工、石油化工、
- 製藥醫療、生命科
- 貴空

主要優點

- 快速連接和斷開
- 透過成型密封件實現全流量和真空阻力
- 3 種螺紋可供選擇：BSPB、BSPT（通用短型）和公
- 榘不銹鋼AISI316L材
- 質食品和飲料兼容
- 無矽

消音器

- 全不銹鋼AISI316L材質
- 可與食品和化學工業的流體相容
- 10bar · 壓力
- 溫度 (-20°C至+300°C)
- 無矽
- 過濾閾值 70µm



庫存編號	A	F	H	CH	dB*	每包
176-2220	1/8	8	15	14	73	10
176-2221	1/4	8	15	17	74	10

外螺紋彎頭

- 與所有流體相容的機械阻力
- 無砂
- 最高溫度+300°C
- 平行氣體符合ISO228A級



庫存編號	A	B	L	CH	每包
176-1075	1/8	7.5	18	11	10
176-1076	1/4	11	24	13	10
176-1077	3/8	12	27	17	10
176-1078	1/2	14	29.5	20	10

內螺紋三通

- 與所有流體相容的機械阻力
- 無砂
- 最高溫度+300°C
- 平行氣體符合ISO228A級

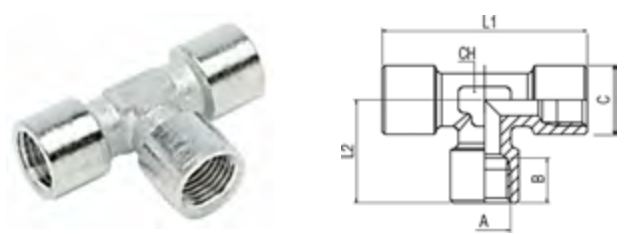

庫存編號	A	B	L2	L1	C	CH	每包
176-1058	1/8	8.5	19.5	39	13	12	10
176-1060	1/4	11	24.5	49	16.5	13	10
176-1061	3/8	12	27	54	20.5	16	10
176-1062	1/2	15	32	64	25.5	20	10
176-1063	3/4	16.5	36.5	73	32.5	27	10

內螺紋彎頭

- 與所有流體相容的機械阻力
- 無砂
- 最高溫度+300°C
- 平行氣體符合ISO228A級



庫存編號	A	B	L	CH	每包
176-1079	1/8	8.5	21	11	10
176-1080	1/4	11	25.5	13	10
176-1081	3/8	11.5	28	17	10
176-1082	1/2	15	32	20	10
176-1083	3/4	16.5	36.5	27	10

外螺紋/內螺紋彎頭

- 與所有流體相容的機械阻力
- 無砂
- 最高溫度+300°C
- 平行氣體符合ISO228A級



庫存編號	A	B	B1	C	L	CH	每包
176-1084	1/8	7.5	8.5	21	18	11	10
176-1085	1/4	11	11	25.5	24	13	10
176-1086	3/8	11.5	12	28	27	17	10
176-1088	1/2	14	15	32	29.5	20	10
176-1089	3/4	14.5	16.5	36.5	32	27	10

螺紋接頭 (平行)

- 與所有流體相容的機械阻力
- 無砂
- 最高溫度+300°C
- 平行氣體符合ISO228A級

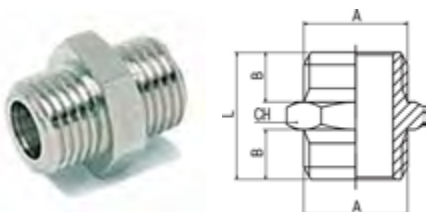

庫存編號	A	B	L	CH	每包
176-0985	1/8	6	16.5	14	10
176-0986	1/4	8	21	17	10
176-0987	3/8	9	23	19	10
176-0988	1/2	10	25.5	24	10
176-2133	M5	4	11.5	8	10

異徑管接頭 (平行)

- 與所有流體相容的機械阻力
- 無砂
- 最高溫度+300°C
- 平行氣體符合ISO228A級

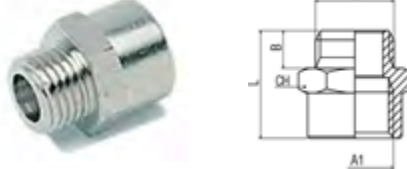

庫存編號	A	A1	B	L	CH	每包
176-0996	1/8	1/8	6	17	14	10
176-1004	1/8	1/4	6	20.5	17	10
176-0997	1/8	3/8	6	21.5	22	10
176-0998	1/4	1/4	8	22.5	17	10
176-1000	1/4	3/8	8	23.5	22	10
176-1001	1/4	1/2	8	26.5	26	10
176-1002	3/8	3/8	9	24.5	22	10

縮徑套管

- 與所有流體相容的機械阻力
- 無砂
- 最高溫度+300°C
- 平行氣體符合ISO228A級

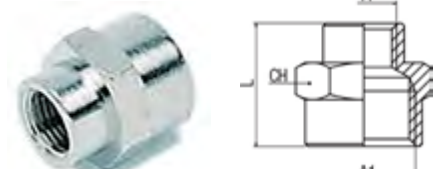

庫存編號	A	A1	L	CH	每包
176-1047	1/8	1/4	19	17	10
176-1041	1/8	3/8	20	22	10
176-1042	1/4	3/8	23	22	10
176-1044	1/4	1/2	25	24	10
176-1045	3/8	1/2	27.5	24	10
176-1046	1/2	3/4	30	30	10
176-2136	M5	1/8	13	14	1

帶有O形環的外螺紋軟管接頭 (平行)

- 外螺紋連接器和外螺紋
- 直聯型
- 最大工作壓力為5MPa, 50bar

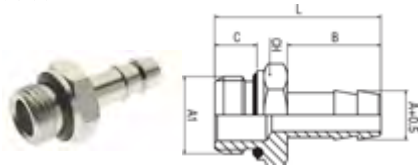

庫存編號	A	B	C	L	D	CH	每包
176-2038	6	1/4	20	8	34.5	16	10
176-2032	7	1/4	20	8	34.5	16	10
176-2033	8	1/8	20	6	31	13	10
176-2034	8	1/4	20	8	34.5	16	10
176-2039	8	3/8	20	9	35.5	19	10
176-2040	10	1/4	20	8	34.5	16	10
176-2041	10	3/8	24	9	39.5	19	10
176-2042	10	1/2	22	10	39.5	24	10
176-2035	12	1/4	20	8	34.5	16	10
176-2037	13	1/2	22	10	39.5	24	10

隔板接頭

- 與所有流體相容的機械阻力
- 無砂
- 最高溫度+300°C
- 平行氣體符合ISO228A級

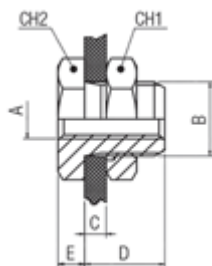

庫存編號	A	B	C max	D	E	CH1	CH2	每包
176-2044	1/8	M16x1.5	10	14	4	22	19	10
176-2045	1/4	M20x1.5	16	21	4	27	24	10
176-2046	3/8	M26x1.5	15	21	5	32	30	10
176-2043	M5	M10x1	7	10.5	3.5	14	14	10

嵌入六角和NBRO型環的外螺紋塞 (平行)

- 最低溫度-20°C
- 最高溫度+80°C



庫存編號	A	B	L	D	CH	每包
176-1048	1/8	6	8.5	14	5	10
176-1049	1/4	8	11	17	6	10
176-1050	3/8	9	12.5	20	8	10
176-1051	1/2	10	13.5	25	10	10

外螺紋塞 (平行)

- 與所有流體相容的機械阻力
- 無砂
- 最高溫度+300°C
- 平行氣體符合ISO228A級
- 也可用螺絲起子安裝



庫存編號	A	B	L	CH	每包
176-1052	1/8	6.5	10	14	10
176-1053	1/4	9	13	17	10

應用

- 壓縮空氣
- 氣動自動化
- 工業水迴路
- 惰性氣體、流體、
- 糞塗

主要優點

- 全系列M5 - 1" 與所有流體相容
- 耐機械性
- 標準和卡口連接
- 無砂

消聲器

- 壓力12bar
- 最低溫度-10°C
- 最高溫度+80°C
- 過濾閥值 36µm

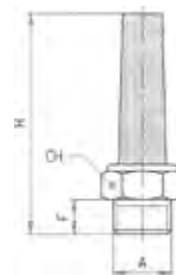

庫存編號	A	F	H	CH	dB*	每包
176-2283	1/8	6	44	13	76	10
176-2284	1/4	7	50	16	75	10
176-2285	3/8	8	54	19	88	10
176-2286	1/2	9	67	24	89	10

消聲器

- 壓力12bar
- 最低溫度-10°C
- 最高溫度+80°C
- 過濾閥值 100µm

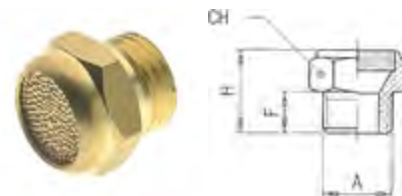

庫存編號	A	F	H	CH	dB*	每包
176-2279	1/8	6	14	13	73	10
176-2280	1/4	7	17	16	74	10
176-2281	3/8	8	18	19	85	10
176-2282	1/2	10	20	24	89	10

功能接頭

RS PRO功能接頭設計用於執行特定氣動操作。

它們由黃銅、不銹鋼 316L、高科技聚合物和鋁製成，可滿足氣動裝置最極端的要求：流量控制、壓力調節器、單向閥、截止閥、止回閥、快速排氣閥、邏輯元件、滑閥等。

應用

- 氣動自動化、機器人、搬運汽車製造
- 食品加工
• 節能

主要優點

- 氣動結構緊湊、鋒利有限的壓降
- 易於操作
- 功能可重複性
- 材料範圍
- 無矽

直列管針閥（單向流）

- 閥體由技術聚合物材料製成，帶有鍍鍍黃銅接頭
- 出口壓力範圍為1bar至10bar
- 工作溫度範圍為-20°C至+80°C

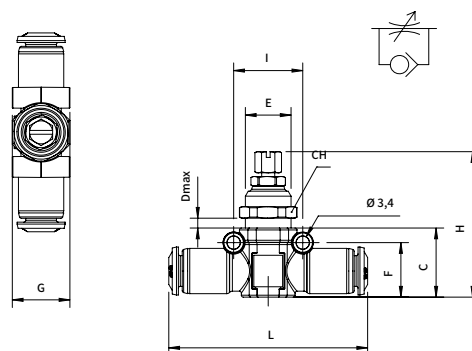

庫存編號	管徑	C	D	E	F	G	H	I	L	CH	每包
176-1892	4	18	4	M12x1	14.5	15	37.5÷43.5	18	52	14	10
176-1889	6	18	6	M12x1	14.5	15	37.5÷43.5	18	52	14	10
176-1890	8	20	6.5	M14x1	16.5	17	39.5÷45.5	20	58	16	10
176-1891	10	23.5	8	M16x1	19.5	19	47.5÷53.5	22.5	67	18	10

單向流量調節器

- 陽極氧化鋁車身
- 壓力範圍：1bar (0.1兆帕) 至10bar (1兆帕)
- 溫度範圍：-20°C至+80°C
- 有不同尺寸可供選擇

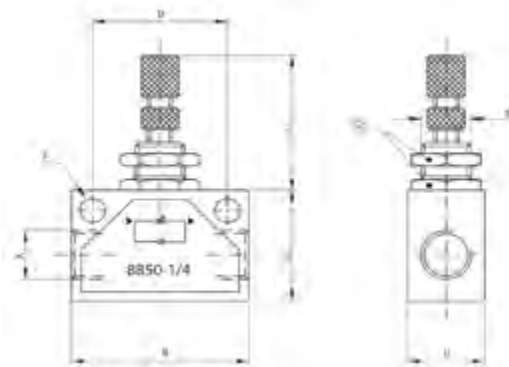

庫存編號	A	B	C	H	D	F	L	M	CH	每包
176-1755	1/8	35	22	18	24.7	4.5	26-36	M12x0.75	15	10
176-1757	1/4	46	30	20	35	6.5	26-36	M12x0.75	15	10
176-1758	3/8	50	30	25	35	6.5	32-42	M18x1.5	22	10
176-1754	M5	25	15	12	18	4.5	20-27	M10x0.75	12	10

卡套管和氣動工具

RSPRO卡套管產品系列支援所有氣動和部分流體應用，廣泛用於空氣煞車、燃料和儀表應用以及產品線安裝。RSPRO也提供從噴槍到衝擊扳手的各種氣動工具。

尼龍管

- 柔韌耐用、無矽尼龍管，是氣動和流體應用的理想選擇
- 適用於低毒性、高溫環境和涉及食物接觸的應用
- 鏡面光滑內部，提高流動性
- 適用於需要較長长度和最小損耗的生產線（工業和汽車）



483-4914	黑色, 內徑2.5mm, 外徑4mm, 長30m
483-4936	藍色, 內徑2.5mm, 外徑4mm, 長30m
483-4942	黃色, 內徑2.5mm, 外徑4mm, 長30m
483-4958	黑色, 內徑4mm, 外徑6mm, 長30m
483-4964	綠色, 內徑4mm, 外徑6mm, 長30m
483-4970	藍色, 內徑4mm, 外徑6mm, 長30m
483-4986	黃色, 內徑4mm, 外徑6mm, 長30m
483-5018	黑色, 內徑5.5mm, 外徑8mm, 長30m
483-5030	藍色, 內徑5.5mm, 外徑8mm, 長30m
483-5046	黃色, 內徑5.5mm, 外徑8mm, 長30m
483-5052	黑色, 內徑7mm, 外徑10mm, 長30m
483-5080	藍色, 內徑7mm, 外徑10mm, 長30m
483-5103	黑色, 內徑8.5mm, 外徑12mm, 長30m
483-5541	紅色, 內徑2.5mm, 外徑4mm, 長30m
483-5585	紅色, 內徑5.5mm, 外徑8mm, 長30m
483-5608	紅色, 內徑7mm, 外徑10mm, 長30m

聚氨酯管

- 可與推入式轉接器搭配使用，具有卓越的耐磨與耐彎曲性，適用於廣泛的化學製品
- 高度柔性、耐切割、耐磨
- 無矽
- 溫度範圍-50至+55°C



917-2365	黑色, 內徑2.5mm, 外徑4mm, 長30m
917-2369	黑色, 內徑4mm, 外徑6mm, 長30m
917-2378	黑色, 內徑5mm, 外徑8mm, 長30m
917-2375	黑色, 內徑9mm, 外徑12mm, 長30m
917-2400	透明, 內徑4mm, 外徑6mm, 長30m
917-2404	透明, 內徑5mm, 外徑8mm, 長30m
917-2413	透明, 內徑9mm, 外徑12mm, 長30m
917-2384	藍色, 內徑2.5mm, 外徑4mm, 長30m
917-2387	藍色, 內徑4mm, 外徑6mm, 長30m
917-2381	藍色, 內徑5mm, 外徑8mm, 長30m
917-2390	藍色, 內徑7.5mm, 外徑10mm, 長30m
917-2397	藍色, 內徑9mm, 外徑12mm, 長30m
917-2422	紅色, 內徑4mm, 外徑6mm, 長30m
917-2426	紅色, 內徑5mm, 外徑8mm, 長30m
917-2435	紅色, 內徑7.5mm, 外徑10mm, 長30m
917-2438	紅色, 內徑9mm, 外徑12mm, 長30m
917-2441	黃色, 內徑4mm, 外徑6mm, 長30m
917-2444	黃色, 內徑5mm, 外徑8mm, 長30m
917-2410	綠色, 內徑4mm, 外徑6mm, 長30m

卡套管切割器

- 熱處理不銹鋼耐用刀片
- 小巧輕便的設計非常適合口袋大小
- 舒適的抓握區，減少使用者疲勞
- 可切割大多數可變材料軟管，最大可達13mm



828-0223 紅色, 13mm最大尺寸切割

吹塵槍

- 適用於實驗室和製造業
- 6mm彎管
- 工作溫度範圍為-20°C至+80°C



176-2230 進氣口BSP為1/4英寸
16bar工作壓力
6mm彎管

氣動衝擊扳手

- 人體工程學設計，抓握舒適，可長時間使用
- 高效節能電機，實現最大性能
- 長使用壽命
- 手柄排氣引導空氣遠離工件和操作員
- 輕便
- 減少振動
- 雙錘衝擊機制



137-0876

氣動鉚釘槍

- 輕便氣動鉚釘槍，鋁製結構，人體工程學設計
- 機械1870牽引力
- 最小軟管尺寸10mm/3/8英寸
- 聲級76dBA
- 平均空氣消耗4cfm/113l/min
- 最大允許工作壓力：90psi (6.2bar)



739-8427 1/4英寸进气口

可逆氣動鑽

- 後部透過手柄排氣
- 側裝正向/反向換檔
- 三級行星齒輪系統
- Jacobs無鍵卡盤，可在卡盤內部快速更換鑽頭，並透過扭轉將卡盤撐緊
- 1.1kg輕質結構
- 87dBA聲音



739-8395

角式氣動角磨機

- 254mm長，附側手柄，操作舒適
- 隨附四個切割盤（100mm）
- 2kg輕量研磨機，最小軟管尺寸為10mm
- 符合2006/42/EEC指令及EN792-6-ISO28927標準



739-8389

直向氣動模具打磨機

- 直向式研磨機
- 6mm三件套設計夾頭
- 後部透過手柄排氣
- 高速、低震動（5.4m/s²）
- 平均空氣消耗量3cfm/85l/min
- 安全油門桿
- 節氣門正作用
- 聲級93dBA



739-8398 6mm

氣動棘輪扳手

- 球形固定器確保不同插座與配件之間輕鬆切換
- 重量1.2kg，長度266mm，在難以觸及的空間也可以使用
- 適用於散熱器、燃油幫浦和小型引擎零件
- 平均空氣消耗量為每分鐘101公升/3.6立方英尺



739-8382 3/8英寸进气口

739-8385 1/2英寸进气口

氣動棘輪扳手

- 快速減速
- 輕便
- 減少振動
- 輕鬆控制速度
- 長度293mm
- 平均空氣消耗73.6L/min



137-0882 進氣口BSP為1/4英寸，3/8英寸驅動器

氣動螺絲刀

- 最大扭矩17Nm
- 後部透過手柄排氣
- 彈簧壓縮決定扭矩設置
- 靈敏的觸發機制
- 最小軟管尺寸10mm
- 聲級86dBA
- 平均空氣消耗量4cfm/113l/min



739-8411

直向氣動模具打磨機

- 後部透過手柄排氣
- 高速、低震動（5.4m/s²）
- 平均空氣消耗量3cfm/85l/min
- 安全油門桿
- 節氣門正作用
- 最小軟管尺寸10mm
- 聲級93dBA



739-8391 1/4英寸進氣口

手槍式氣動螺絲刀

- 手持式氣動螺絲刀，六角驅動
- 驅動器尺寸為1/4英寸
- 長度215mm
- 轉速1800轉/分
- 振動水平為0.08m/s²



137-0887 1/4英寸进气口BSP

文丘里吹塵槍

- 具有文丘里作用噴嘴，可倍增空氣體積輸出，使噴槍完全安全
- 不同於傳統氣槍，輸出空氣在裝置周圍流動，而不是流過裝置
- 由鋁材製成，使用壽命長



488-5568 12 bar, 1/4英寸BSP入口

氣動鋸

- 鋁材
- 自由轉速為9000轉/分，可產生87分貝的聲音
- 軟管的最小尺寸為10mm或3/8英寸
- 高性能，具有16SWG（英國標準線規）切割能力



739-8433 进气口BSP為1/4英寸, 1.2mm切割能力, 280L/min气流

氣動鋸

- 低震動
- 輕便
- 切割能力高
- 可調後部排氣



137-0891 進氣口BSP為1/4英寸, 1.2mm切割能力, 35.1L/min氣流

氣動注油槍

- 可接受標準400cc儲物或可批量填充
- 允許在狹小空間內進行廣角操作
- 提供一個硬質噴嘴和一個柔性噴嘴
- 工作壓力30-150psi
- 1/4英寸進氣口
- 重量1.5 kg



809-015 進氣口BSP為1/4英寸, 1.2mm切割能力, 工作壓力30-150psi

氣動剪刀

- 觸控感應觸發器，操作簡便
- 刀片轉速達到2000轉/分，實現快速、乾淨的切割
- 符合人體工程學的鋁製手柄，單手使用時握感舒適
- 適用於汽車車間的18號鋼
- 線長210mm



739-8420

打磨機

- 易於使用，可用於平滑表面
- 內建調速器，優化控制，噪音低，工作環境更安靜
- 絕緣手柄和馬達外殼，確保安全免受電氣危害
- 重量710g



137-0895

氣動錘

- 衝擊率為2900bpm的氣動錘
- 適用於切割、雕刻及開槽木材、石材、金屬
- 包括五種不同的鑿子和一個19針（直徑3mm）的除銹機
- 快速更換固定器和旋轉入口，可優化氣流並減少振動
- 獨特的平衡設計，使用方便



137-0893 氣動錘，附5個鑿子，1個帶19針（直徑3mm）的除銹機

角向氣動鑽

- 彎頭，易於存取
- 後部透過手柄排氣
- Jacobs無鍵卡盤，可在卡盤內部快速更換鑽頭，並透過扭轉將卡盤擰緊
- 強力氣動馬達
- 正向觸發動作
- 87dBA聲音
- 0.9kg輕質結構
- 推薦潤滑油10W SAE



739-8405

壓縮空氣處理

RSPRO提供廣泛的壓縮空氣處理產品，包括空氣過濾器、調節器、潤滑器和乾燥器，確保各種工業應用的壓縮空氣清潔、乾燥和可調節。

空氣過濾器

- 用於氣動網路的半自動手動過濾器
- 模組化系統允許透過使用RSPRO空氣分配器和連接板與其他RSPRO空氣處理組件進行單獨組合
- 過濾等級：20µm
- 連接板FIL2尺寸176-1729



庫存編號	尺寸	端口連接	過濾精度	Max 流量	排氣
176-1719	FIL 1	G 1/4	20 µm	1900 NI/min	S/M
176-1720	FIL 2	G 3/8	20 µm	3750 NI/min	S/M
176-1721	FIL 2	G 1/2	20 µm	3750 NI/min	S/M
176-1722	FIL 3	G 3/4	20 µm	6250 NI/min	S/M

潤滑器

- 用於氣動網路的手動潤滑器
- 模組化系統允許透過使用RSPRO空氣分配器和連接板與其他RSPRO空氣處理組件進行單獨組合



庫存編號	尺寸	端口連接	流量	加油系統
176-1715	LUB 1	G 1/4	2600 NI/min	M
176-1746	LUB 2	G 3/8	5600 NI/min	M
176-1745	LUB 2	G 1/2	5600 NI/min	M
176-1744	LUB 3	G 3/4	8200 NI/min	M

調節器

- 輕質耐用，得益於其技術聚合物結構
- 附有聚結過濾器，可以兼作過濾系統，保持空氣中沒有雜質或顆粒



庫存編號	尺寸	端口連接	調節範圍	Max 流量
176-1723	REG 1	G 1/4	0 ÷ 8 bar	2050 NI/min
176-1724	REG 2	G 3/8	0 ÷ 8 bar	3200 NI/min
176-1725	REG 2	G 1/2	0 ÷ 8 bar	3200 NI/min
176-1726	REG 3	G 3/4	0 ÷ 8 bar	6200 NI/min

後入口壓力計

- 壓力表式模擬正壓表
- 壓力測量範圍為0bar至10bar
- 最低工作溫度為-20°C
- 最高工作溫度為+60°C
- 模塊性
- 清晰可靠的監管
- 潮濕感過濾器
- 無矽



庫存編號	外徑	端口連接	壓力範圍
176-1718	40mm	G 1/8	0 bar to 10 bar

組合裝置

組合式 FR 或 FR+L 裝置有助於安裝整個組件，以清潔並去除空氣中的污染物。



應用

- 模塊化
- 高流量
- 堅固
- 輕便
- 無砂

主要優點

- 氣動自動化
- 壓縮空氣迴路
- 壓縮機
- 壓縮空氣管道

過濾器調節器

- 模塊化系統允許透過使用RS PRO空氣分配器和連接板與其他RS PRO空氣處理元件單獨組合
- 過濾等級: 20µm
- 調節範圍: 0-8bar



連接板

- RS PRO過濾器、調節器和潤滑器組件的連接板



庫存編號	尺寸	螺紋	過濾精度	調節範圍	流量	排氣
176-1727	FIL 1	1/4	20 µm	0 ÷ 8 bar	1650 NI/min	1650 NI/min
176-1729	FIL 2	3/8	20 µm	0 ÷ 8 bar	3000 NI/min	3000 NI/min
176-1738	FIL 2	1/2	20 µm	0 ÷ 8 bar	3000 NI/min	3000 NI/min
176-1741	FIL 3	3/4	20 µm	0 ÷ 8 bar	4500 NI/min	4500 NI/min

176-1732

V + FR + L

- 氣動網路V+FRL組合，附半自動手動冷凝水排放系統
- 過濾等級: 20µm
- 調節範圍: 0-8bar
- 帶手動關閉閥
- 附手動加油系統的潤滑器



庫存編號	尺寸	螺紋	過濾精度	調節範圍	流量
176-1748	V+FR+L 1	1/4	20 µm	0 ÷ 8 bar	800 NI/min
176-1736	V+FR+L 2	1/2	20 µm	0 ÷ 8 bar	2100 NI/min
176-1735	V+FR+L 3	3/4	20 µm	0 ÷ 8 bar	3500 NI/min



如果您想立即開始探索 RS PRO，請訪問我們的網站瀏覽廣泛的產品系列。

rspro.com

歡迎聯絡我們，以獲取更多產品和服務資訊：

服務郵箱：

RTWenquiry@rs.rsgroup.com

查詢熱線：

0800 088 238

辦公地址：

台灣新北市土城區中正路1號8樓之2, 郵遞區號23670