

Skiløyper

Opheim-, Torpo- og Skaraåsen 2017



Løypekart og info frå Torpo Skiløypelag

www.skisporet.no/buskerud/opheimtorpo



Bjørn Arne Bersvendsen

Daniel Løken



Marte Buene





PRIVATMEGLEREN
HALLINGDAL

Skal du selge din fritidseiendom?

PrivatMegleren Hallingdal har tre kontorer og er eiendomsmegleren med lengst fartstid i Hallingdal.

Våre håndplukkede meglere har erfaringen, kompetansen og verktøyene til å gjennomføre det beste eiendomssalget for din fritidsbolig.

privatmegleren.no/hallingdal

June Merete Langeland, tlf. 91 12 27 71 • Øyvind Kvile, tlf. 90 03 20 01
Knut Erik Schjøtt, tlf. 46 83 26 69 • Bjørn Arne Bersvendsen, tlf. 46 67 93 11
Kristoffer T. Waage, tlf. 90 97 75 17 • Daniel Løken, tlf. 90 99 07 33
Marte Buene, tlf. 91 00 78 48

Geiloveien 48, 3580 Geilo • privatmegleren.no/hallingdal
Alfarveggen 126, 3540 Nesbyen • privatmegleren.no/hallingdal
Sentrumsvegen 130, 3550 Gol • privatmegleren.no/hallingdal



Knut Erik Schjøtt

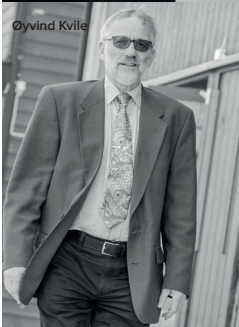

Øyvind Kvile



June Merete Langeland



Kristoffer T. Waage



Torpo Skiløypelag 2017

Løypelaget arbeider heile tida for å utvikle og vedlikehalde løypenettet på Torpo/Opheimsåsen og Skaraåsen på Golsida. Dette gjeld då løypenettet frå Helsingset, Reinshovdstølen, Nystølane, Opheimstølane, Grytingen i vest til Sjauset, Narveset, Smylistølane, Habbeset, Feten og til toppen av Gol Skisenter/Skaran i aust.

Vilkåra for kommunalt tilskot til løypekøyring i Ål og Gol er at løypene skal vera oppkøyrt til visse tider. Dei minst værharde løypene skal vera oppkøyrt (ved behov) kvar laurdag og sundag frå veke 50 til veke 16 og kvar dag i vinterferie og påske når snøforholda tillet det. Me køyrer også løyper alle fredagar mellom vinterferie og påske. Det kommunale tilskotet frå kommunane blir om lag som i 2016.

Jubileumsgave frå Ålhytta

På løypemøtet med alle løypekretsane i Ål i november dukka to representantar frå Ålhytta opp med ei jubileumsgåve på kr 50.000.- til kvar av løypekretsane i anledning av at dei feira 50 år i år. Dei uttalte at utan dei gode skiløypene i området ville dei aldri ha seld så mange hytter som dei har gjort, difor var det naturleg å gje litt tilbake til løypelaga.

Gode forhold

Me hadde fine snøforhold vinteren 2016 og bruken av løypenettet har vore bra. Det tek minst 8 timar å køyre opp heile løypenettet, og dette blir gjort på tidspunkt der det er mest gunstig ut frå bruk og værforhold. Dei tre akebakkane i løypeområdet er svært populære, på Nystølane innanfor Helsingset, mellom Hovdestølen og Sjauset og i Økne/Venehaugområdet. Grillhytta med utedo ved Venehaug er også svært populær. Dei andre akebakkane er og tilrettelagt for resting med bord eller gapahukar. Hugs at all aking og løyping er på eige ansvar, og benytt utsette søplekasser, og unngå å grise til i naturen.

Sommarvedlikehald

Det er ein kontinuerleg prosess å krattknuse, hogge og halde trasèane i orden om sommaren og dette høyrer også under løypelaget sine gjeremål og budsjett. Før

årets sesong er traseane utbetra mellom Gaurhovd og Gravastølane og Gaurhovd-Volelia. Dessutan blir den nye uværsløypa i Helsingsetområdet finplanert.

GPS-oppdatering av løypenettet

GPS-sendar i alle løypemaskinene i Ål, Hol, Gol, Nes og Hemsedal gjer at du kan gå inn på internett og sjå kva for løyper som er nyoppkjørte. Alle desse områda finn du på www.skisporet.no, www.al.no, eller www.hyttavaar.no Dersom de er ute i løypene når trøkkemaskinen kjem, gå godt til side og pass på borna så me unngår ulykker med dei kraftige maskinene.

Økonomisk støtte til løypelaget

Torpo skiløypelag har i alle år fått god støtte frå brukarane, og stor dugnadsinnsats gjer at me har greidd å oppretthalde eit av dei beste løypenetta i Hallingdal. Den absolutt viktigaste inntektskjelda til Torpo Skiløypelag er brukarane sine innbetalingar, og utan desse tilskota ville det ikkje bli rare løypene. Slarverennet er og ein god bidragsytar, men i 2016 måtte det flyttast til Golsfjellet grunna dårleg vær så då vart tilskotet herfrå noko mindre i 2016. Eit initiativ frå nokre hytteigarar i Økneområdet har kome med forslag om ei eingongsinnbetaling på 10.000.- kroner frå alle hytteigarar til utvikling av løypenett, stigar og liknande tiltak. Saman med Torpo Utmarkslag blir det arbeid med denne saka.

Dersom det er noko du ynskjer å ta opp med løypenemda, så er du velkomen til å kontakte ein av oss direkte på telefon.

God tur!

Helsing Torpo Skiløypelag

Ove Thorshaug	Tlf 90 73 21 42
Mariann Eikrehagen Hefte	Tlf 95 20 41 56
Iver Svare	Tlf 90 03 63 40
Erling Lio	Tlf 90 80 16 49
Ola Halvar Jorde	Tlf 90 55 63 98
Ola Sletto	Tlf 90 03 64 42
Løypekjører	

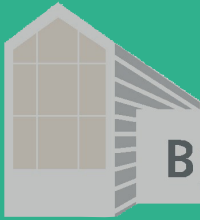

Jorde

Bygg & Maskin AS

Mob: 90 55 63 98 - www.jordebygg.no
Totalentreprenør - Graving - Hytter - Hus

- Alt innen transport
- Kranbiler
- Krok - kontainer for utleie

Tlf. 32 07 52 68 - Faks 32 07 59 53 - post@broeto.no

BRØTO *Transport a/s*
----->
3550 Gol



Heftle

M A S K I N



- Graving - Transport - Vaktmestertjenester -
- Støyping/grunnarbeid - Tilbygg/nybygg -

www.heftemaskin.no - post@heftemaskin.no - Tlf.91805488

Skismøring

Smøretips ved Ole Bjørn Tretterud - skismører og produktutvikler for Swix og verdens beste skiløpere....

Utstyr som ein vanleg turløpar treng: Skrape, kork, nokre filler (fiberline), blå, -fiolett- og raud spesial voks, grunnklister spray raudt- og universalklister, samt skirens.

For dei som ynskjer ei rask og enkel løysing har Swix 3 variantar av "Grip Spray". Alle tre voksane kan brukast på tørt føre, med nysnø eller finkorna snø.

-Få vekk all gamal smøring dersom skia ikkje er brukt på ei tid. Bruk skirens og skrape og tørk bort med ei fille (fiberline).

-Rubb opp smøresona med sandpapir korningsgrad 100. Smøresona er frå helkappa på bindingen og ca 70 cm midt under skia.

-Smelt inn eit lag med blå voks dersom det er tørr snø.

-Oppå dette laget kan du leggje 4-5 lag av smøring som passar dagens temperatur.

-Tørrvoks må gniast godt ut med kork.

-Ved skare bruk alltid grunnklister spray i botn, så universalklister evt. raudt.

For fuktig, grovkorna snø finst også ein enkel spray. Quick klister.

-Bruk glider foran og bak på skia om du ynskjer ekstra god gli. Glider (pasta) finst også på sprayboks.

Valg av ski

Skal du berre gå i oppkjørte løyper vil nok tur- eller langrennski vera det riktige. Lengda på skia bør ikkje vera meir enn ca 20 cm lengre enn skiløperen. Skia må vera såpass mjuke at ein får trykt midten heilt ned i sporet og dermed oppnår godt feste i fråsparka. Ta deg tid til å smøre om dersom føret skiftar. Smørefri ski er eit godt alternativ, spesielt rundt 0 grader med fallande nysnø.

God tur!



Geilo - Gol - Nesbyen
Tlf.: 06292 • www.maxbo.no



**Kontakt oss når du treng rørleggjar
- me har fagkunnskap og kan hjelpe deg!**

I butikken vår finn du mykje fint baderoms-
utstyr til både heim og hytte! Ver velkommen!



Nordheim VVS AS

Sundrevegen 176, 3570 Ål • Tlf. 32 08 63 00 • Nordheimvvs@bademiljo.no

OPNINGSTIDER: Måndag-fredag 1000-1630 • Laurdag 1000-1400

Med riktig
utstyr blir
turen en
større
opplevelse!



Vi
har
utvalget!

ALLTID HOS BILIA GOL

GODT UTVALG AV NYE OG BRUKTE VOLVO



Gunnar-Jan Holsen
Plassjef
mob: 488 95 157



Ronny Brandsgård
Bruktbilsjef
mob: 975 74 450

Alt som gjelder Volvo. Og litt til.

Ring oss på telefon 08555, chat med oss på bilia.
no og følg oss på facebook.com/biliagol



Torpo Skiløypelag 2016

Utdrag av rekneskapet for 2015 og 2016

Inntekter:	Rekneskap 16	Rekneskap 15
Tilskudd fra private	kr. 515.433,00	kr. 531.828,00
Kommunetilskudd	kr. 156.141,00	kr. 125.623,00
Sponsorinntekter	kr. 57.160,00	kr. 50.400,00
Tilskudd frå andre	kr. 107.193,00	kr. 55.166,00
Sum driftsinntekter	kr. 835.927,00	kr. 763.017,00

Driftskostnader:

Utgifter til løypekøyring	kr. 559.500,00	kr. 644.439,00
Gåver	kr. 950,00	kr. 0,00
Leige av hall	kr. 5000,00	kr. 5.000,00
Drivstoff	kr. 0,00	kr. 0,00
Utgifter løypenettet	kr. 78.176	kr. 89.236,00
Regnskap	kr. 1.485,00	kr. 2.080,00
Gebyr	kr. 99,00	kr. 218,00
Administrasjon	kr. 1.509,00	kr. 515,00
Lønn/honorarer	kr. 11.000,00	kr. 11.000,00
Diverse utgifter	kr. 763,00	kr. 1000,00
Årsmøte	kr. 2.664,00	kr. 2.363,00
Sum driftskostnader	kr. 661.528,00	kr. 755.851,00
Årets underskot/overskot	kr. 174.399,00	kr. 7.166,00

Regnskapet for 2016 er foreløpig, då ikkje alle utgiftene var kome med då dette gikk i trykken fyrst i januar. Jubileumsgave frå Ålhytta på kr 50.000.- i samband med deira 50-årsjubileum er med i inntektene for 2016. Dette beløpet blir brukt til investeringar i løypenettet framover. Det vart lite løypekøyring før jul og nyttår i 2016, difor er utgiftene til løypekjøring mindre enn i fjor. Me har såleis litt pengar til å videreutvikle løypenettet framover.

Løypelaget har inngått ny kontrakt med løypekøyrarane Iver Svare og Ola Sletto for dei neste 3 åra frå 1/1 2017.

Brukarane er viktigaste inntekstskjelda

Torpo Skiløypelag har i alle år fått god støtte frå brukarane av løypenettet, noko som gjer at me kan oppretthalde dagens løypestandard og videreutvikle løypenettet. I vinter skal det og bli kjørt løyper alle fredagar frå vinterferie til og med påske dersom det er nødvendig.

Tusen takk til alle sponsorar, dugnadsmannskap og brukarar av løypenettet som støttar løypelaget økonomisk. Konto for løypebidrag er 2324 07 13365.

Kom innom vår butikk nedenfor Glitre Stadion på Gol

- Små og store firehjulinger
- Snøscooter
- Snøfresere
- Gressklippere
- Motorsager
- Elektrisk gjerde
- Såfrø og gjødsel

 **A-K**
TraktorService

Husøynevegen 11, 3550 Gol
Tlf. 32 07 41 96

Graving og transport

- Knuste masser
- Natur pukk og veggrus
- Matjord og fyllmasse
- Små og store graveoppdrag

**Evjen og
Storlien DA**

3579 Torpo
Tlf.: 915 45 280
977 30 563

Strøm Service ^A/_s

Enden 5, 3550 Gol **Tlf. 32 07 76 66** Fax 32 07 71 69

Alt i elektriske installasjoner



- **BOLIGER**
- **HYTTER**
- **INDUSTRI**
- **LANDBRUK**
- **EL. SJEKK**

www.strømservice.no
E-post: st-serv@online.no



AUTORISERT EINSTALLØR





Utvida båndtvang i Ål.

Den 28. mai 2015 vart det gjort endringar i forskrift om hundehald i Ål kommune. I § 3 heiter det: Det er bandtvang i maskinpreparerte løyper heile skisesongen. Det er bandtvang i fylkesanlegget for skiskyting på Liatoppen. Dersom nokon har med seg hund i maskinpreparerte skiløyper, skal denne ikkje vera til hinder for andre brukarar. Det er båndtvang heile året i tettstader, bustadområde, område regulert til offentlege føremål og tilrettelagte friluftsområde. I § 4 heiter det at hundehaldar pliktar å fjerne avføring av hund også i skiløyper. Dessutan er det ordinær bandtvang frå 1. april - 20. august. Heile forskrifta finn du på:

<http://www.aal.kommune.no/Tjenester/Natur-og-miljo/Forskrift-om-hundehald-i-Al-kommune/>
<http://www.gol.kommune.no/Tjenester/Natur-og-miljo/Friluftsliv/>

Me oppfordrar alle hundeeigarar til å halde hundane i band i maskinpreparerte skiløyper til eikvar tid.

Hundedrit i løypa

Mange er flinke til å ta med seg ekskrementer frå hundar som gjer frå seg i løypene, og det bør vera sjølvsgatt for alle. Likevel får me klager frå skiløyparar som ser at hundeposane blir hengt att på løypestikk eller slengt att langs løypene. Me oppmodar alle hundeeigarar til å ta med hundeposane heim eller til søplekassene i løypenettet!!

Dei maskinpreparerte løypene er ikkje beregna for hundespannkøyring

Her finn du GPS oppdatering av løypenettet vårt:

www.skisporet.no/buskerud/opheimtorpo

www.al.no • www.hyttavaar.no

GPS oppdateringa er nedlastbar til smartphone!

Våre fagfolk utfører for deg

- Installasjon
- Service
- Ettersyn
- Varmestyring
- El-sjekk



Elektroservice Hallingdal Installasjon AS



Geilo Tlf. 32 09 59 60

Gol Tlf. 32 07 99 50

Ål Tlf. 32 08 61 70

elfag

E-post: post@ehi.no

ELFAG - NÅR DU TRENGER ELEKTRIKER

Værstasjon Øknin:

<http://traktorservice.no/no/html/oknin/>

Følg oss på facebook:

Torpo Skiløypelag

Webkamera

Du kan gå inn på internett og sjå på veret i løypeområdet.

Det er sett opp webkamera på Øknin.

Du finn kameraet på:

<http://traktorservice.no/no/html/oknin/webkamera/>

Sponsa av Hallingdal Hytteservice AS og Traktorservice AS, Gol

Enklere hverdag

Samle dine finansielle tjenester på ett sted

Vi tilbyr tjenester innen:

- forsikring
- bank
- regnskap
- eiendomsmegling



03202

SpareBank **1**
HALLINGDAL VALDRES

Snøskredfare

I høgjellet er det alltid skredfare, også i skogområde har det gått skred på utsette plassar. Faren for skred vil vanlegvis avta utover våren med mildvær, men ein bør vera på vakt, særleg i aust og vestvendte fjellsider.

Ein bakkehelling under 20 grader er ufarleg. Det går sjeldan ras i skråningar som er under 30 grader. Det sikraste er å gå midt over dei høgaste toppane. Unngå også å gå under overhengande skavlar, desse kan løsne av at du går under.

Dersom ein blir gravd ned av eit snøras har ein små sjansar til å overleva etter dei første 15 minuttane. Det oppstår fort oksygenmangel og då gjeld det å ikkje kava seg opp. Skulle du vera så uheldig å utløyse eit skred så prøv å koma deg så langt unna sentrum av skredet som mogeleg.

Informasjon om snøskredfare og isvarsler blir oppdatert dagleg på www.varsom.no. Sjå etter varslingsområde Hallingdal.

Usikker is

Mange vatn og bekkar kan ha dårleg is og overvatn.

Følg merka løyper og unngå område du er usikker på. Særleg på førjulsvinteren er ofte bekkar og myrer opne.

Tips til småbarnsforeldre

- ha godt med klede på barn i pulk, dei sit roleg og frys lett
- ta med varm drikke og gjerne ein sjokolade som "premiering" for flott skiløyping
- gå heller fleire småturar enn ein lang "uoverkommeleg" tur
- la alltid den yngste og minst erfarne løyparen bestemme farten
- skaff borna riktig utstyr, og smør skia slik at ein går lettast mogeleg og blir glad i skigåinga.
- legg gjerne inn akepauser der dette er naturleg.

Ha ein god og sikker fjelltur!



Torpoåsen

- Unike tomter midt i løypenettet, 1000 m.o.h. - Gaurhovd/Gravastølane



Prisant. fra kr.: 595 000,-
inkl. vei, strøm, vann og kloakk

Omkostninger: Ca. 2,7%
Tomt ca.: 1 000 kvm.
Eierform: Eiertomt
Kontakt: Ingrid Soldal
32 02 99 00/948 14 071
Telefon: 31862150
Finn kode: Etter avtale med grunneier eller megler
Visning: 907 32 142 / 926 55 024
Tlf. grunneiere: Topp skiløypenett, turstier, sykkelveier, lang kveldssol, muligheter for fiske, 30 min. til Gol eller Hemsedal skisenter
Fasiliteter:

eiendomsMegler1.no

EiendomsMegler **1**

HAUGEN MASKIN
Entreprenør
3550 GOL

Tlf.: 32 07 45 03

Mob.: Knut Terje:

905 60 025

- Snøscootertransport
- Salg av tørr bjørkeved

• GRAVING • TRANSPORT



Gol Grafiske



Å LHYTTA 

50 ÅR MED DESIGN SOM STANDARD

www.aalhytta.no

SKILØYPER

Votndalsåsen

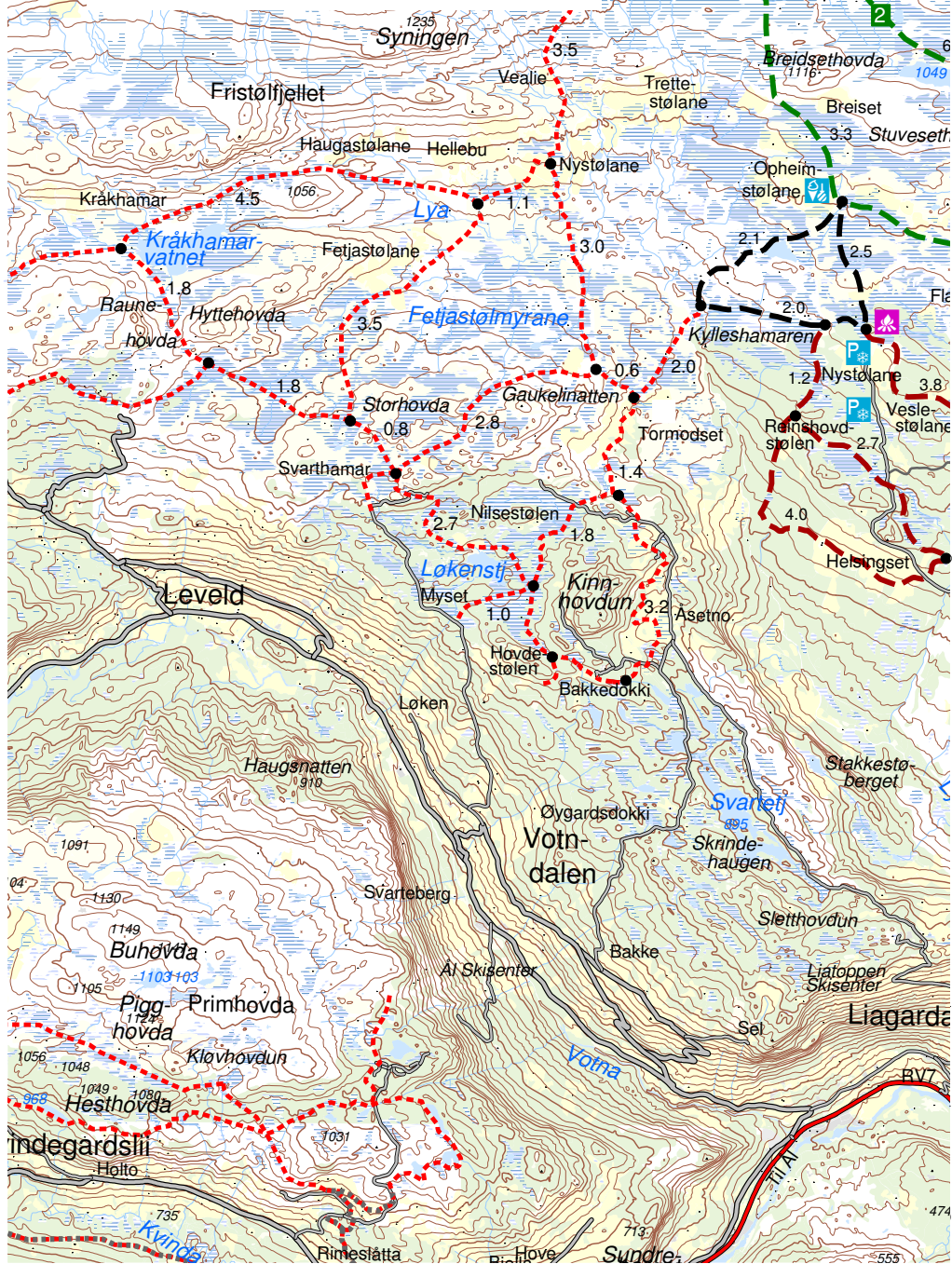

Grytingen

SKILØYPER på Opheim Torpo- og Skaraåser

Hemsedal
Skisenter



Hamnas
1058

te-
ane

odset

Åsetno

Skrinde-
haugen

Sløtthovd

Storhovda

Hovdestøle

Narveset

Skøytingset

Gåsterudhovda

Grav-
stølar

Solhovdstølen

984

Bjørnestølen

Kråk

Skjerp-
stølen

Ringhovd

Mangsethovda

Raudset

Kolsrudstølen

Melset





850

Vermelii

Opheim

Torpo

Skiløyper på Opheims-, Torpo- og Skaraåsen

- 1. Uværsløypa
- 2. Fjelløypa
- 3. Buhovd-Gaurhovdrunden
- 4. Voleliløypa
- 5. Skaraåsløypa
- 6. Skaranrunden
- Andre preparerte skiløyper
- .-.- Løypenettet på Votndalsåsen
- .-.- Tidvis preparerte skiløyper
-  Brøyta veg
-  Brøyta privatveg
-  Rasteplass og akebakke
-  Parkering vinter
-  Kiosk i påske

Utgjeve 2017
Ekvidistanse 20m
Kart utarbeida av Ål kommune

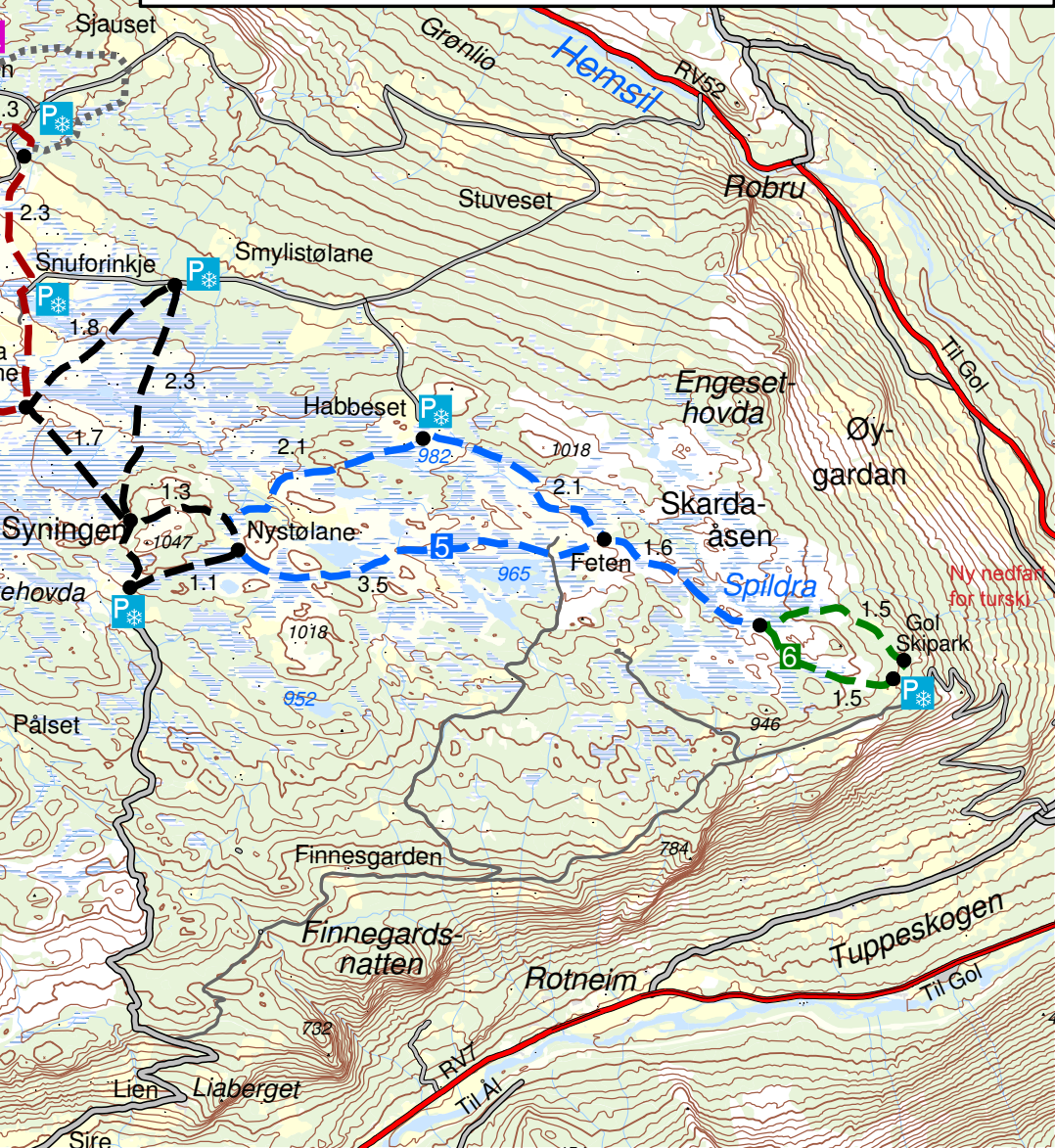

HALLINGTORV

www.hallingtorv.no

Torvtak for alle typer bygg!

Med våre torvplater får du et naturlig grønt tak med minimalt vedlikehold, og som prismessig er konkurransedyktig med andre takløsninger!

Kontakt oss for flere opplysninger!

 **Hallingdal
Hytteservice a.s.**
3579 Torpo Tlf 3208 6680

Thor Beier, 3579 Torpo

Vi har byggeklare hyttetomter på Torpoåsen og andre populære steder!

GLAD SPONSOR AV GODE SKILØYPER I ÅL!

www.Bilplaneten.no

- Din partner i bil

Ål: 320 86 400

Nesbyen: 320 72 500

BLI MED OSS Å BYGGE LANDET

Nettpartner Bane AS bygger og vedlikeholder kjøreledningsanlegg på jernbanenettet i hele Norge. Med frisk satsing på jernbane fremover ønsker vi å komme i kontakt med dyktige fagfolk som kan tenke seg å jobbe med jernbane.

Følgende funksjoner er aktuelle:

- PROSJEKTLEDER / ANLEGGSEDER
- KL MONTØRER / ENERGIMONTØRER

Er du nysgjerrig på hva vi kan tilby, nøl ikke med å ta kontakt.
Du finner mer informasjon om oss www.nettpartner.no

Kontakt oss på:

banestrom@nettpartner.no, eller på telefon til Ole Jonny: 952 16 304,
eller Kenneth: 951 57 201



Nettpartner

Akebakkane er populære blant dei yngste

Torpo skiløypelag har etter kvart fått opparbeidd 3 akebakkar langs løypenettet. Desse blir oppkøyrt med løypemaskinene så snart som snøforholda tillet det om hausten. Den fyrste akebakken vart etablert ved parkeringsplassen på Nystølane innanfor Helsingset.

Her er det ein gapahuk der ein kan sitja under tak og kanskje laga eit lite bål. Her er det også bord der ein kan raste og då er det fint at de brukar oppsette søplekasser eller tek med avfall heim. Denne akebakken ligg berre 100 meter frå parkeringsplassen og har difor veldig lett adkomst for dei som ikkje er så glad i å gå på ski.

Grillhytta ved akebakken på Økne/Venehaug

Den andre akebakken ligg i området Venehaug langs løypa mellom Økne og Ringhovd nokre hundre meter aust for parkeringsplassen på Økno. Her er det laga ein ny liten akebakke for dei yngste, og grillhytta har plass til ca 20 personar. Her kan de fyre opp bålet og grille og kose dykk. Ta gjerne med ved sjølv, det er litt ved i hytta, så viss de brukar den, så gje gjerne eit lite bidrag til løype-lagskontoen.

Den tredje akebakken ligg mellom Hovdestølen og Sjauset rett nedunder Hamnasjel. Her er det også sett opp ein gapahuk for dei som vil ta ein ekstra pust i bakken.

All aking er sjølvsgagt på eige ansvar og alle må vise omsorg for kvarandre slik at ingenting blir påkøyrt i akebakkane.



joker
TORPO

3579 Torpo - Tlf 32 08 31 07
joker.torpo@joker.no



NORSK TIPPING

Bruk nærbutikken

joker - *helt i nærheten*

Åpningstider:

Mandag-fredag 08.00-20.00

Lørdag 09.00-18.00

Bestill gjerne varer på mail eller telefon

Montér

**Alt du trenger
til hus og hytte!**



Montér Geilo • Tlf 31 40 01 30

Montér Ål • Tlf 31 40 01 20

Montér Hemsedal • Tlf 31 40 01 10

Montér Gol • Tlf 31 40 00 00

Montér Nesbyen • Tlf 32 07 23 00

www.monter.no

Best på bad!

Vi kan tilby alt innen baderom/røropplegg

- Fuktsikring
- Flis
- Vi tegner bad
- Vannboren varme
- Varmepumpe anlegg
- Sentral støvsuger
- Vi tar hele ansvaret
- Fagmessig utført arbeid i forhold til gjeldende krav og normer
- Sentral godkjenning

**Kom også innom vår forretning i Sentrumsv. 10
og se vår utstilling!**



VVS Miljø AS

3550 Gol - Tlf.: 32 02 97 70

Støtte frå brukarane den viktigaste inntektskilda til Torpo Skiløypelag

Responser på utsendinga av løypeinfoen med giro var svært god også i 2016.

Kvart år har me trekt ut ein vinnar blandt dei som har betalt løypeilskot innan 15. februar. For 2016 vart det Knut Rideng, Oslo, som vann ei hyttebok frå Fjellmøbler på Torpo.

I 2017 er premien eit utskjært fat, laga av Arild Liodden på Gol.

Alle som har betalt eit løypeilskot innan 15.2.17 til konto 2324.07.13365 er med i trekninga.

Tusen takk til alle som har støtta og støttar laget sitt arbeid, utan brukartilskot blir det ingen maskinpreparerte løyper i området!

Dette flotte fatet kan få hengja på hytteveggen din dersom du betalar løypeilskotet før 15.2.2017.



Tilkomst til løypeområdet

Det er mange vegar inn i området for løypenettet på Torpoåsen/Skaraåsen. Dersom me startar lengst mot vest kan du køyre opp Oppheim mot Helsingset med parkering på Veslestølen og Nystølane. Eller du kan køyre mot Øknin med god parkeringsplass, eller til Ringhovdstølen. Vidare kan du køyre opp forbi Lien (Ål Vidaregåande skole) i Torpo til parkeringsplassar nedanfor Syningen. Frå Gol kan du køyre opp vegen til Flatagrov og her er det opparbeidd P-plass ved Skaran på toppen av Gol Skipark. Du kan sjølvstø og ta heisen opp til toppen, og då er du i løypenettet med ei gong.

Du kan og køyre til Grønliane, og enten ta opp Smylistølvegen ved Haugen og parkere på Smylistølane, Snuforkkje eller Habbeset, eller køyre Sjausetvegen lenger inn i Grønliane og parkere ved Sjauset, Hovdestølen eller Narveset. Alle tilkomstvegane er bomvegar så du må hugse å ha med deg pengar til automatbommar og bomkasser. Fleire av vegane er brøytne lenger enn til dei anviste parkeringsplassane, men dette er då kun for køyring til private hytter og ein har ikkje plass til dagsturistar.



ROBRU 3550 Gol - Tlf 32 07 75 05

Vanlige åpningstider

Mandag-fredag	08.00-20.00
Lørdag	09.00-18.00
Søndag	11.00-18.00

Åpningstider i påsken 2017

Fredag 7. april	08.00-20.00
Palmelørdag	09.00-18.00
Palmesøndag	11.00-18.00
Mandag/Onsdag	08.00-20.00
Skjærtorsd/Langfred	11.00-18.00
Påskeaften	09.00-16.00
1. påskedag	11.00-18.00
2. påskedag	11.00-18.00



BLIKKHUSET Hallingdal AS

3550 Gol



- Blikkeslagertjenester
- Tak og takrenner • Veggplater
- Ventilasjons- og varmegjenvinningssystem
- Snøfangestyr

Åpningstider: mandag - fredag 07 - 15 (eller etter avtale)
Sentrumsv. 22, 3550 Gol • Tlf 32 07 58 60 • Fax 32 07 58 62
www.hallingblikk.no • Mail: post@hallingblikk.no

Maskinentreprenør

Ola Dramstad

Treng du liten beltegravemaskin eller traktortransport i Økneområdet eller Opheimsåsen i sommer - ring meg.

Salg av
bjørkeved



3579 Torpo - Mob. 957 01 211 - 32 08 32 34

Oddvar Øygard as

PUKKVERK - MOBILKNUSING - TRANSPORT



- Pukkverk Hol – Ål – Gol • Transport av maskiner og utstyr
- Mobile Knusverk • Levering av knuste masser i hele Hallingdal

Telefon 32 08 13 95 • 970 92 942 • post@pukkverk.no • www.pukkverk.no

Stølsdagen på Gaurhovd laurdag 5. august (kl. 11.00-14.00)

Målet er å halde vedlike gamle stølstradisjonar: koke mjølkeprim, laga dylle og saupsuppe og kinne smør. Sal av rummegraut, rumme, ystil, kvikaku og lappar. Konkursar i ballkast og hestekokasting. Spennande husflidsaktivitetar og ljåslått, småarbeid for ungane og gratis køyretur med hest og vogn. Dans og spel ved Hugnad Ungdomslag. Årets stølsdag er nummer 29. i rekka! Stølsdagen er open for alle, gratis inngang.



Rebusløp på Gaurhovd Skjærtorsdag

Då Kiosken på Gaurhovd feira 50 år for to år sidan vart det arrangert rebusløp for heile familien. Dette har no blitt ein tradisjon, og Skjærtorsdag 13.april kl 12.00-14.00 blir det REBUSLØP ved Kiosken på Gaurhovd for heile familien. Det er gratis å delta, og du kan vinne gavekort frå Intersport på Gol.

Gaurhovdrennet – 45 år

Gaurhovdrennet har start og mål på Liatoppen Skisenter og er 25 km langt løp i klassisk stil. Trimløyper frå 5 km for dei yngste. Gaurhovdrennet er i år søndag 26. februar, start kl. 12.00. Arr. Torpo idrettslag
For fleire opplysningar www.skirenn.com/gaurhovdrennet.

Slarverennet laurdag 25. mars

Slarverennet er eit skirenn for jenter i alle aldrar som går frå Holdeskaret i Hemsedal og over til Smylistølane i Gol. Dette er eit uformelt skirenn på ca 30 kilometer utan tidtaking.

Formålet med Slarverennet er å motivere til fysisk aktivitet sammen med andre jenter, og nyte ein fantastisk skitur i flott natur. Antal deltakarar aukar kvart år og i 2017 er det 7. gong Slarverennet blir arrangert, og i år er det eit tak på 3500 deltakarar. Påmelding på www.slarverennet.no Nytt av året er Stuttslarven, ei kortare løype frå Nystølane innanfor Helsingset, via Tjukketjørr og til mål ved Smylistølane. Det blir i år egen rennbutikk i stort telt i Gol sentrum frå torsdag til søndag. Etter rennet er det afterski ved Pers Hotell. Rennet går i løypene til Torpo Skiløypelag og delar av overskotet går til løypelaget, noko me takkar så mykje for.

Gjer som løypekjørarane, kjøp diesel frå



Vidar Sletto AS

Hemsedalsvegen 667 - 3550 Gol
Tlf. 900 16 274

Pumpeanlegg på Gol, Ål og Hemsedal



HENDUG
BYGG AS



**HUS, HYTTER OG ANNEKS I REIS, STAVLAFT OG LAFT
MINDRE SNIKKAROPPDRAG, REHABILITERING, INNREIING,
OMBYGGING OG TILBYGG**

WWW.HENDUG.NO - 32 08 59 40 - POST@HENDUG.NO

- **Alt innen graving • Utleie av minigraver**
- **Sprenging • Transport**
- **Jord • Grus • Pukk**

TURHUS

MASKIN AS 3550 GOL

Tlf.: 32 07 52 10 - 90 59 23 22 - 90 97 05 78

Alt innen graving • Sprenging • Transport

www.turhusmaskin.no

Mob. Per:
905 92 322
Mob. Arne:
909 70 578

Fax. 32 07 75 80 • E-post: pturhus@frisurf.no





KIOSKEN PÅ GAURHOVD ER ÅPEN I PÅSKEN

og på Slarverennet 25. mars.

Rebusrenn for hele familien skjærtorsdag fra kl. 12.00

**Brus - varme drikker
vaffler - varme pølser - sjokolade
skismøring m.m. Vi har bankterminal**

Kiosken på Opheimstølane er åpen i påsken!

Monica og Ove



Har du behov for en **elektriker** hjemme, på hytta eller på jobben?

Da kan vi hjelpe deg uansett størrelse på jobben!

Din lokale elektriker som har levert kvalitet i 50 år.



Ta kontakt med oss

Ål Installasjon

Telefon: 32 08 19 99
post@aalinst.no www.aalinst.no Medlem i Elkonor

VI UTFØRER ALT INNEN:

- MURARBEID
- SKIFER OG STEIN
- PEISER OG PIPER
- FLISARBEID

TA KONTAKT FOR TILBUD – BESØK VÅR HJEMMESIDE



**MURMESTER
MARKUSSEN AS**
3550 Gol • Tlf: 95 28 10 49
www.murmestermarkussen.no

Narvebrøten 32, 3550 Gol. Tlf. 32 07 59 03, Mob. 95 21 74 28, Fax 32 07 53 16

Utnytt parkeringsplassane og betal bompengar

På gode utfartsdagar er det ofte trengt om parkeringsplassane ved dei ulike startpunktta for løypenettet. Ein ser ofte svært egoistiske parkeringar der enkelte parkerar langsmed vegen og tek tre plassar i staden for ein. Parker alltid ut og inn på plassane dersom dette er mogeleg! Ved store snøfall

kan det også vera vanskeleg for snøbrøyta-rane å halde plassane oppe, hjelp derfor til så du ikkje parkerar slik at du er til hinder for brøytinga. Brøyteutgiftene på tilkomstvegane til skiløypenettet har auka mykje dei siste åra, derfor er det viktig at alle betalar bomavgift når de reiser til fjells.

Det er enkelte vegar som er brøyta lengre enn til dei felles parkeringsplassane. Dette er vegar til enkelthytter og brøytinga her blir betalt av hytteeigarane sjølve. På desse plassane er det ofte dårleg med parkering og snuplass, så hald deg til dei store felles parkeringsplassane dersom du ikkje har eigen parkeringsplass.

Avpass farten på fjellvegane, dei er ikkje bygd for å kunne møtast overalt. Svært mange utforkøyringar og bulker kan unngåast ved lågare fart!

Bruk sunn fornuft og kom deg til fjells på ein trygg måte!



Til snøscooterkøyrarar!

Det er til tider noko køyring med snøscooter i området for løypene våre. Me oppmodar alle snøscooterkøyrarar om å halde seg til transportløypene som går på andre sida av merkestavane, slik at skiløypene ikkje blir øydelagte. Unngå også unødvendig kryssing av skiløypene, all kryssing med snøscooter o.l. må skje tvers over løypene.

Til skiløyparane!

Dei aller fleste er flinke til å ta med seg søppelet heim etter rasten, men av og til ligg det att alt frå appelsinskal til flasker ute i naturen. Ved nokre av løypekryssa har me sett opp søplekasser som de meir enn gjerne må bruke.

Bruk løypenettet og god tur!



Planer om egen hytte? Ta kontakt!



***Vi tilbyr fantastiske
utsiktstomter på Øknin;
Solrikt, høyt og fritt beliggende.***



Tegning – Bygging
Prosjektering

SLETTA BYGG AS

www.slettobygg.no
Elvevegen 4, 3550 Gol
Tlf. 32 08 64 40



S-CROSS SUV 4X4

HØYERE · KRAFTIGERE · STERKERE



S-Cross SUV 4x4 fra 324.900,-
Automatgir + 15.000,-



Firehjulstrekk



440 liter bagasjerom



Automatgir

SKYTECHPAKKE:

Panorama soltak - Skinn seter - 17" alu. felger - Krom grill - Tåkelys - Takrails sølv - Mørke ruter fra B-Pilar
Auto. 2 sone klimaanlegg - Hill hold control (HHC) - Lakkerte dørhåndtak/Speil (el.oppvarmet og innfellbare)
Skinn multifunksjonsratt (radio/telefon/ACC) - Ryggekamera - Radio/Nav/Bluetooth/USB (DAB+) med 7 høytalere
Smartphone link - Apple Car Play/Mirror Link - Norsk Tectyl - Adaptive Cruise Control (ACC) / Radar Break assist
LED kjørelens - LED nærlys - LED fjærlys - LED baklys - Parkeringssensor foran/bak - Startknapp/nøkkelfritt system
Regnsensor - Auto. blendbart innvendig speil

VERDI 79.000,- INTRODUKSJONSKAMPANJE 25.000,-

SPAR 54.000,-

GOL AUTO

HUSØYNEGEN 3, 3550 GOL
TELEFON: 32 07 36 33



Som skapt for norske forhold!
www.suzuki.no