

guide **process industrie**

ÉDITION 2021



**NOTRE COLLECTION PROCESS
ET CONTRÔLE INDUSTRIE**



sonepar
connect



SOLUTIONS ET MATÉRIELS ÉLECTRIQUES POUR LES PROFESSIONNELS

3 MARCHÉS



RÉSIDENTIEL



TERTIAIRE



INDUSTRIE

NOTRE PROMESSE AU QUOTIDIEN

- **Innovant**, pour répondre aux attentes de nos clients en étant le relais des meilleures solutions technologiques de nos fabricants.
- **Digital**, pour faciliter la vie de nos clients grâce à une offre omnicanal fluide et performante.
- **Humain**, pour accompagner nos clients en alliant proximité et disponibilité.



2500
collaborateurs



295 agences
à votre service



6 plateformes
de stockage



1.5 milliards d'€ de
chiffre d'affaires



Éclairage



Génie Climatique



Industrie



Sécurité et Communication

Notre force logistique à votre service

LIVRAISON DIRECTE SUR SITE OU DANS VOTRE AGENCE DE PROXIMITÉ SOUS 24 H CHRONO



Nos 6 plateformes de stockage permettent une livraison
du bon produit, au bon endroit, au bon moment.

LA MULTI-EXPERTISE NOTRE SAVOIR-FAIRE À VOTRE SERVICE

**Nous vous accompagnons à chaque étape de votre projet
jusqu'à la mise en service chez votre client :**

Découverte et analyse de votre besoin.
Établissement du cahier des charges.
Dimensionnement et relevés techniques.
Etudes et propositions.

Prescription de solutions et présentation des dossiers.
Assistance technique à la réalisation.

Appui technique et commercial auprès
de l'utilisateur final.

1 million de références disponibles sur **Sonepar.fr**

Commandez en ligne jusqu'à 21h30* et récupérez votre commande le lendemain matin dès l'ouverture de votre point de vente habituel ou directement sur votre chantier.

*Selon les régions



Soneshop

vosre agence dans votre poche avec **200 000 produits** disponibles



Votre espace client **enrichi**

- 4 types de profils utilisateurs
- Vos factures en ligne



Votre recherche **simplifiée**

- Filtres sur les produits stockés
- Comparateur de produits



Votre commande **facilitée**

- Paniers modèles pour vos commandes récurrentes
- Paniers-multiples pour gérer différents chantiers



Vos outils **personnalisés**

- Export au format Excel (tarifs, commandes, etc...)
- Création de devis pour vos clients



Lecteur
de codes
barres



Disponibilité
produits



Caractéristiques
techniques



Visibilité
et **validation**
des offres de
prix agence



Consultation
(même hors
ligne)



sommaire

Au cœur de la 4 ^{ème} révolution industrielle	8
Les Hubs Industrie : Bénéficiez du meilleur de l'industrie	11
01/ Commande et protection moteur	15
02/ Commande machine	37
03/ Signalisation machine	57
04/ Relais, transformateur, alimentation	67
05/ Enveloppe industrielle	83
06/ Automatisation industriel	115
07/ Interface Homme machine	128
08/ Variation de vitesse	133
09/ Connectique, prises et marquage industriel	143
10/ Régulation	193
11/ Détection	195
12/ Equipement ATEX	225
13/ Sécurité machine	231
14/ Mesure	241

Nos partenaires principaux



“ Sonepar Connect au cœur de la 4^{ème} révolution Industrielle ”

L'usine intelligente se caractérise par une interconnexion des machines et des systèmes au sein des sites de production, mais aussi entre eux et à distance. Les innovations liées à l'internet des objets et aux technologies du numérique, tels que la cobotique (collaboration homme-robot), la réalité augmentée, l'impression 3D, l'intelligence artificielle... vont transformer vos processus de production.

LES HUBS INDUSTRIE : VOTRE CONCENTRÉ DE TECHNOLOGIE ET D'INNOVATION.

Au sein des Hubs Industrie, les experts Industrie 4.0 de Sonepar Connect vous proposent les meilleures solutions en fonction de vos besoins.

ATTENTIFS À VOS OBJECTIFS : que vous entriez pour la première fois dans le monde de l'industrie 4.0, ou que vous souhaitiez découvrir les dernières innovations, les équipes Sonepar Connect sont là pour vous.

NOTRE VALEUR AJOUTÉE : vous proposer du choix pour trouver la meilleure solution. Formés aux solutions les plus avancées, et grâce à nos nombreux partenaires, Sonepar Connect et ses équipes expertes vous permettent de faire le meilleur choix pour votre environnement.

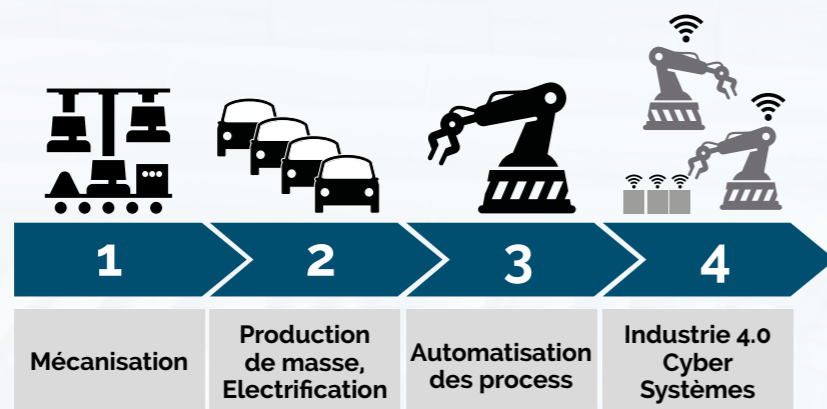

PARLONS DE VOS PROJETS. NOUS SOMMES À VOTRE ÉCOUTE.

Rapprochez-vous de votre équipe commerciale industrie habituelle ou contactez-nous sur hub.industrie.expert@sonepar.fr

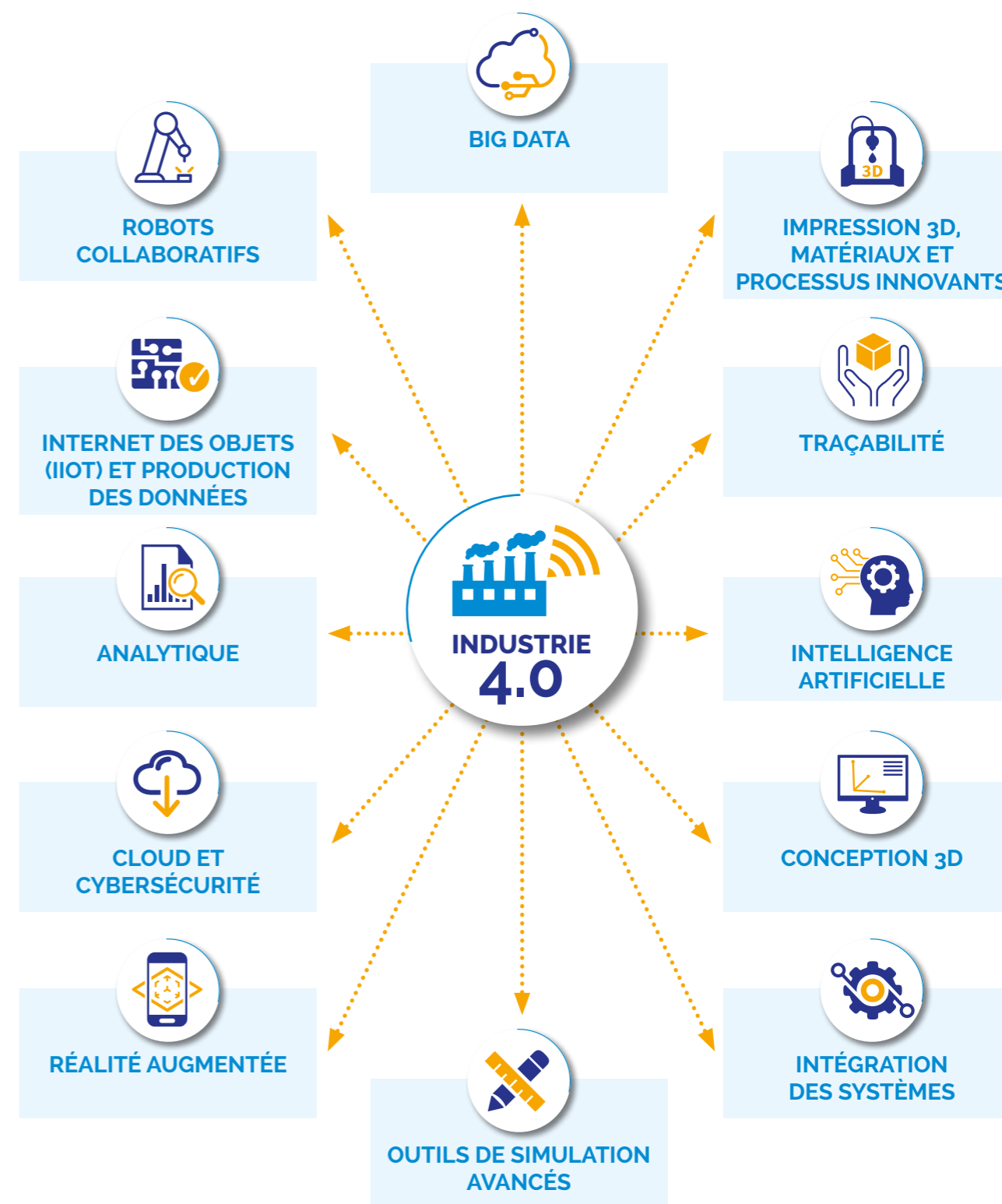

NOTRE EXPERTISE À VOTRE SERVICE

NOS ÉQUIPES VOUS APPORTENT
UNE EXPERTISE DANS
LES DOMAINES SUIVANTS :

- Automates programmables
- Informatique Industrielle
- Détection
- Variation de vitesse
- Robotique et motion
- Sécurité machine
- Réseaux Industriels
- Mesure et instrumentation
- Régulation
- Technologies innovantes de l'usine 4.0
- Efficacité énergétique
- Éclairage
- IRVE

NOS HUBS SONT DOTÉS DE SALLES DE MANIPULATION

dans lesquelles nos produits et solutions sont mis en situation. Tests et essais grandeur nature permettent la validation de vos solutions par nos ingénieurs et techniciens.

Des présentations techniques et des formations qualifiées y sont dispensées régulièrement par nos partenaires et nos équipes.



NOS EXPERTS RAM
SONT LABELLISÉS IAD
MASTER SCHNEIDER ELECTRIC

Certified
Industrial Automation
Distributor

Schneider
Electric



NOS EXPERTS ALDIANCE
SONT LABELLISÉS SPS
(SOLUTION PARTNER SIEMENS)

Solution
Partner

Automation
Drives

SIEMENS

LES HUBS INDUSTRIE BÉNÉFICIEZ DU MEILLEUR DE L'INDUSTRIE.

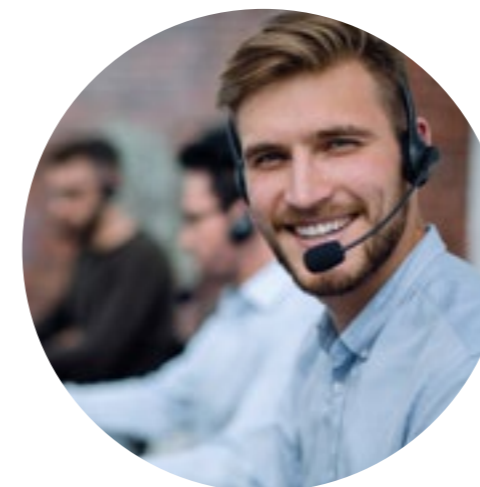

Une équipe dédiée
qui vous connaît et maîtrise vos besoins.

PARTOUT EN FRANCE SONEPAR CONNECT DÉPLOIE SES HUBS INDUSTRIE :

des équipes techniques et commerciales
100% dédiées aux clients Industrie
pour tous les segments produits.

- Une relation commerciale sur-mesure et parfaitement adaptée aux clients Industrie pour leurs besoins quotidiens et leurs projets.
- Une équipe 100% dédiée au marché Industrie : toutes les fonctions commerciales sont regroupées pour plus de lisibilité, de simplicité, d'efficacité et de performance.
- Une équipe formée de manière régulière tout au long de l'année aux produits et solutions Industrie.
- Le HUB Industrie dispose d'un plan d'offre élargi.



UNE COMMUNAUTÉ D'EXPERTS INÉGALÉE.
Y COMPRIS L'EXPERTISE DE NOTRE FILIALE SPÉCIALISÉE
EN HYDRAULIQUE, PNEUMATIQUE, ROBOTIQUE ET ASSEMBLAGE.



Salle de manipulation
pour démonstrations et support technique.



Des salles de formation
pour vos collaborateurs.

LE HUB INDUSTRIE : TOUTE VOTRE ÉQUIPE AU BOUT DU FIL.

Au sein du Hub Industrie, vous disposez donc d'une équipe formée et coordonnée, composée de profils commerciaux et techniques qui assurent la relation commerciale quotidienne ainsi que les propositions de solutions techniques et innovantes.

Vous bénéficiez également du support national de nos ingénieurs pour vos questions et besoins techniques.

DÉJÀ CLIENT ?

Vous n'avez rien à faire.
L'équipe du HUB Industrie
de votre région va prendre contact
prochainement avec vous.

ENVIE DE DEVENIR CLIENT ?

Contactez-nous :
hub.industrie.expert@sonepar.fr

DES SOLUTIONS EXPERTES POUR TOUS VOS BESOINS

PILOTAGE D'ATELIER

- Informatique, imprimante
- Logiciel de supervision process
- Pupitre de commande
- Interface, câble, connectique réseau
- Passerelle et serveur de données distant

BÂTIMENT INDUSTRIEL

- Climatisation
- Chauffage
- Ventilation
- Éclairage industriel

MAINTENANCE

- Console de programmation
- Équipement de test et mesure
- Logiciel
- Outillage
- Eclairage
- Consommable industriel
- Fusible, relais, fils et câble
- Pièces de rechange électromécanique

CONTRÔLE D'ACCÈS AU SITE - SÉCURITÉ

- Contrôle d'accès
- Alarme intrusion
- Alarme incendie
- Vidéosurveillance
- Téléphonie
- Sonorisation

GESTION ET DISTRIBUTION D'ÉNERGIE

- Tableau et armoire de distribution
- Disjoncteur, sectionneur
- Chemin de câble
- Conversion et stockage d'énergie
- Contrôle d'isolement
- Analyseur de réseau
- Batterie de condensateurs
- Filtrage d'harmoniques
- Centrale de mesure
- Transformateur haute et basse tension

LIGNE AUTOMATIQUE

- Terminal de dialogue
- Détection
- Commande et signalisation
- Sécurité machine
- Connectique
- Départ moteur
- Automate
- Equipement de protection individuelle
- Capteur, convertisseur, régulateur
- Chaîne porte-câble
- Coffret et armoire industriels
- Automate en réseau
- Réseau industriel
- Télécommande radio
- Détection
- Identification inductive, code barres
- Terminal de dialogue, PC industriel
- Composants pneumatiques

NOS SERVICES

RÉDUCTION DES COÛTS

Nous vous aidons à faire des économies !

- Gestion et optimisation des données
- Gestion des stocks
- Administration des ventes
- Services à valeur ajoutée et support technique
- Efficacité et productivité

Nous vous accompagnons au quotidien dans la mise en place et le suivi de ces actions.

LOCATION DE MATÉRIEL

Analyseur de réseau, caméra thermique, PC portable avec logiciels (Unity, Somachine...).

MISE EN SERVICE D'INSTALLATION

(ex : variateurs de vitesse)

SUPPORT AVANCÉ À LA PROGRAMMATION

Accompagnement technique personnalisé avec échange de données techniques.

ABONNEMENTS LOGICIELS

pour maintenir à jour vos logiciels de programmation.

PERSONNALISATION DES PRODUITS

Nous pouvons personnaliser certains produits avec votre marque, logo...

DIAGNOSTIC DE PARC

Nous réalisons un diagnostic de votre installation, et vous proposons un accompagnement vers une nouvelle gamme. Renouvellement du parc installé, remplacement des produits obsolètes ou en fin de vie.

MANAGEMENT DE L'ÉNERGIE

Planexper est une solution développée par la société française Experene, spécialisée en efficacité énergétique.



ÉTUDE DU PROJET

Audit énergétique et vérification de la rentabilité.

MISE EN ŒUVRE DU PROJET

Évaluation et gestion complète des subventions + Simulation et gestion des financements.

01

Commande & protection moteur

Contacteur moteur	16
Disjoncteur moteur	23
Relais thermique moteur	27
Contacteur électronique	28
Sectionneur	31
Démarreur électromécanique	34

CONTACTEUR MOTEUR



TESYS LC1K VAC 3P - 3F

Réf. fabricant	Code Movex	Désignation	Stock*
LC1K0601B7	00002036883	10 - BOBINE 24VCA - 6A <= 440VCA AC-3 - BORNES VIS-ÉTRIER	J1
LC1K0610B7	00002036513	1F - BOBINE 24VCA - 6A <= 440VCA AC-3 - BORNES VIS-ÉTRIER	J1
LC1K0610E7	00002037474	1F - BOBINE 48VCA - 6A <= 440VCA AC-3 - BORNES VIS-ÉTRIER	J1
LC1K0610P7	00002036881	1F - BOBINE 230VCA - 6A <= 440VCA AC-3 - BORNES VIS-ÉTRIER	J1
LC1K0610V7	00002048770	1F - BOBINE 400VCA - 6A <= 440VCA AC-3 - BORNES VIS-ÉTRIER	J1
LC1K0901B7	00002036512	10 - BOBINE 24VCA - 9A <= 440VCA AC-3 - BORNES VIS-ÉTRIER	J1
LC1K0901P7	00002036355	10 - BOBINE 230VCA - 9A <= 440VCA AC-3 - BORNES VIS-ÉTRIER	J1
LC1K0910B7	00002036362	1F - BOBINE 24VCA - 9A <= 440VCA AC-3 - BORNES VIS-ÉTRIER	J1
LC1K0910E7	00002037476	1F - BOBINE 48VCA - 9A <= 440VCA AC-3 - BORNES VIS-ÉTRIER	⊙
LC1K0910P7	00002036452	1F - BOBINE 230VCA - 9A <= 440VCA AC-3 - BORNES VIS-ÉTRIER	J1
LC1K0910V7	00002049035	1F - BOBINE 400VCA - 9A <= 440VCA AC-3 - BORNES VIS-ÉTRIER	J1
LC1K1210B7	00002078974	1F - BOBINE 24VCA - 12A <= 440VCA AC-3 20A <= 50C <= 440VCA AC - 1 BORNES A VIS-ÉTRIER	J1
LC1K1210P7	00002085691	1F - BOBINE 230VCA - 20A <= 50C <= 440VCA AC-1 - BORNES VIS-ÉTRIER	J1
LC1K1610P7	00002050917	1F - BOBINE 230VCA - 20A 400VCA AC-1 - BORNES VIS-ÉTRIER	J1

TESYS LC1K VAC 4P - 4F

Réf. fabricant	Code Movex	Désignation	Stock*
LC1K09004B7	00002048837	PAS DE CONTACT AUXILIAIRE BOBINE 24VCA - AC-1 - 20A <= 50C <= 440VCA AC-1 - BORNES VIS-ÉTRIER	⊙
LC1K09004P7	00002048847	PAS DE CONTACT AUXILIAIRE BOBINE 230VCA AC-1 - 20A <= 50C <= 440VCA AC-1 - BORNES VIS-ÉTRIER	J1

TESYS LC2K INV VAC 3P - 3F

Réf. fabricant	Code Movex	Désignation	Stock*
LC2K0601B7	00002042852	10 - BOBINE 24VCA 50/60HZ - 6A <= 440VCA AC-3 - BORNES VIS-ÉTRIER	J1
LC2K0601P7	00002049080	10 - BOBINE 230VCA 50/60HZ - 6A <= 440VCA AC-3 - BORNES VIS-ÉTRIER	J1
LC2K0901B7	00002042939	10 - BOBINE 24VCA 50/60HZ - 9A <= 440VCA AC-3 - BORNES VIS-ÉTRIER	J1
LC2K0901P7	00002049197	10 - BOBINE 230VCA 50/60HZ - 9A <= 440VCA AC-3 - BORNES VIS-ÉTRIER	J1
LC2K0910B7	00002049228	1F - BOBINE 24VCA 50/60HZ - 9A <= 440VCA AC-3 - BORNES VIS-ÉTRIER	J1

TESYS LP2K VDC 3P - 3F

Réf. fabricant	Code Movex	Désignation	Stock*
LP1K0601BD	00002036321	10 - BOBINE 24VCC - 6A <= 440VCA AC-3 - BORNES VIS-ÉTRIER	J1
LP1K0610BD	00002036322	1F - BOBINE 24VCC - 6A <= 440VCA AC-3 - BORNES VIS-ÉTRIER	J1
LP1K0901BD	00002036323	10 - BOBINE 24VCC - 9A <= 440VCA AC-3 - BORNES VIS-ÉTRIER	J1
LP1K0910BD	00002036324	1F - BOBINE 24VCC - 9A <= 440VCA AC-3 - BORNES VIS-ÉTRIER	J1
LP1K0910BD3	00002042851	1F - BOBINE 24VCC - 9A <= 440VCA AC-3 - BORNES VIS-ÉTRIER	J1
LP1K1201BD	00002079077	10 - BOBINE 24VCC - 12A <= 50C <= 440 V AC-3 -BORNES VIS-ÉTRIER	J1
LP1K1210BD	00002079084	1F - BOBINE 24VCC - 12A <= 50C <= 440 V AC-3 -BORNES VIS-ÉTRIER	J1

TESYS LP1K VDC 4P - 4F

Réf. fabricant	Code Movex	Désignation	Stock*
LP1K09004BD	00002049519	PAS DE CONTACT AUXILIAIRE BOBINE 24VCC - 9A EN AC-3) - BORNES VIS-ÉTRIER	J1



CONTACTEUR MOTEUR



TESYS LP2K VDC 3P - 3F

Réf. fabricant	Code Movex	Désignation	Stock*
LP2K0601BD	00002042940	10 - BOBINE 24VCC - 6A <= 440VCA AC-3 - BORNES VIS-ÉTRIER	J1
LP2K0610BD	00002049694	1F - BOBINE 24VCC - 6A <= 440VCA AC-3 - BORNES VIS-ÉTRIER	J1
LP2K0901BD	00002042853	10 - BOBINE 24VCC - 9A <= 440VCA AC-3 - BORNES VIS-ÉTRIER	J1

TESYS K ACCESSOIRES

Réf. fabricant	Code Movex	Désignation	Stock*
LA1KN02	00002050002	BLOC DE CONTACTS AUXILIAIRES BORNES VIS-ÉTRIER - 20	J1
LA1KN04	00002050015	BLOC DE CONTACTS AUXILIAIRES BORNES VIS-ÉTRIER - CA2K CA3K - 40	J1
LA1KN11	00002050005	BLOC DE CONTACTS AUXILIAIRES BORNES VIS-ÉTRIER - 1F+10	J1
LA1KN20	00002036989	BLOC DE CONTACTS AUXILIAIRES BORNES VIS-ÉTRIER - 2F	J1
LA1KN22	00002050011	BLOC DE CONTACTS AUXILIAIRES BORNES VIS-ÉTRIER - CA2K CA3K - 2F+20	J1
LA1KN31	00002050009	BLOC DE CONTACTS AUXILIAIRES BORNES VIS-ÉTRIER CA2K CA3K - 3 NO + 1 NF	J1
LA1KN40	00002050007	BLOC DE CONTACTS AUXILIAIRES BORNES VIS-ÉTRIER - CA2K CA3K - 4F	J1
LA2KT2E	00002023004	BLOC DE CONTACTS AUXILIAIRES TEMPORISÉS - POUR CONTACTEURS TESYS K - TEMPO TYPE TRAVAIL - 24...48VCA/CC - PRÉCABLE - 1 30 S - 1F/0	J1
LA4KC1B	00002023018	MODULE D'ANTIPARASITAGE - DIODES - 12..24VCC	J1
LA4KE1B	00002023021	MODULE D'ANTIPARASITAGE - VARISTANCE - 12..24VCC/C	J1
LA7K0064	00002044788	TESYS LA7K - BORNIER	J1
LC1K1210B7	00002078974	1F - BOBINE 24VCA - 12A <= 440VCA AC-3 20A <= 50C <= 440VCA AC - 1 BORNES A VIS-ÉTRIER	J1
LC1K1210P7	00002085691	1F - BOBINE 230VCA - 20A <= 50C <= 440VCA AC-1 - BORNES VIS-ÉTRIER	J1
LC1K1610P7	00002050917	1F - BOBINE 230VCA - 20A 400VCA AC-1 - BORNES VIS-ÉTRIER	⊙

TESYS LC1D VAC 3P - 3F

Réf. fabricant	Code Movex	Désignation	Stock*
LC1D09B7	00002034867	1F+10 - BOBINE 24VCA 50/60 HZ - 9A	J1
LC1D09E7	00002034873	1F+10 - BOBINE 48VCA 50/60 HZ - 9A	J1
LC1D09F7	00002034879	1F+10 - BOBINE 110VCA 50/60 HZ - 9A	J1
LC1D09FE7	00002034877	1F+10 - BOBINE 115VCA 50/60 HZ - 9A	J1
LC1D09M7	00002034887	1F+10 - BOBINE 220VCA 50/60 HZ - 9A	J1
LC1D09P7	00002034890	1F+10 - BOBINE 230VCA 50/60 HZ - 9A	J1
LC1D09Q7	00002034909	1F+10 - BOBINE 380VCA 50/60 HZ - 9A	J1
LC1D09V7	00002034912	1F+10 - BOBINE 400VCA 50/60 HZ - 9A	J1
LC1D12B7	00002034916	1F+10 - BOBINE 24VCA 50/60 HZ - 12A	J1
LC1D12E7	00002034919	1F+10 - BOBINE 48VCA 50/60 HZ - 12A	J1
LC1D12F7	00002034922	1F+10 - BOBINE 110VCA 50/60 HZ - 12A	J1
LC1D12FE7	00002034921	1F+10 - BOBINE 115VCA 50/60 HZ - 12A	J1
LC1D12P7	00002034930	1F+10 - BOBINE 230VCA 50/60 HZ - 12A	J1
LC1D12V7	00002034935	1F+10 - BOBINE 400VCA 50/60 HZ - 12A	J1
LC1D18B7	00002034939	1F+10 - BOBINE 24VCA 50/60 HZ - 18A	J1
LC1D18E7	00002034942	1F+10 - BOBINE 48VCA 50/60 HZ - 18A	J1
LC1D18F7	00002034945	1F+10 - BOBINE 110VCA 50/60 HZ - 18A	J1
LC1D18FE7	00002034944	1F+10 - BOBINE 115VCA 50/60 HZ - 18A	J1
LC1D18P7	00002034953	1F+10 - BOBINE 230VCA 50/60 HZ - 18A	J1
LC1D18V7	00002034960	1F+10 - BOBINE 400VCA 50/60 HZ - 18A	J1
LC1D25B7	00002034965	1F+10 - BOBINE 24VCA 50/60 HZ - 25A	J1



CONTACTEUR MOTEUR



TESYS LC1D VAC 3P - 3F

Réf. fabricant	Code Movex	Désignation	Stock*
LC1D25E7	00002034968	1F+10 - BOBINE 48VCA 50/60 HZ - 25A	J1
LC1D25F7	00002034971	1F+10 - BOBINE 110VCA 50/60 HZ - 25A	J1
LC1D25FE7	00002034970	1F+10 - BOBINE 115VCA 50/60 HZ - 25A	J1
LC1D25P7	00002034995	1F+10 - BOBINE 230VCA 50/60 HZ - 25A	J1
LC1D25V7	00002035009	1F+10 - BOBINE 400VCA 50/60 HZ - 25A	J1
LC1D32B7	00002035013	1F+10 - BOBINE 24VCA 50/60 HZ - 32A	J1
LC1D32E7	00002035016	1F+10 - BOBINE 48VCA 50/60 HZ - 32A	J1
LC1D32F7	00002035019	1F+10 - BOBINE 110VCA 50/60 HZ - 32A	J1
LC1D32FE7	00002035018	1F+10 - BOBINE 115VCA 50/60 HZ - 32A	J1
LC1D32P7	00002035112	1F+10 - BOBINE 230VCA 50/60 HZ - 32A	J1
LC1D32V7	00002035183	1F+10 - BOBINE 400VCA 50/60 HZ - 32A	J1
LC1D38B7	00002035209	1F+10 - BOBINE 24VCA 50/60 HZ - 38A	J1
LC1D38P7	00002035261	1F+10 - BOBINE 230VCA 50/60 HZ - 38A	J1
LC1D80B7	00002044003	1F+10 - BOBINE 24VCA 50/60 HZ - 80A	J1
LC1D80E7	00002044052	1F+10 - BOBINE 48VCA 50/60 HZ - 80A	J1
LC1D80FE7	00002044059	1F+10 - BOBINE 115VCA 50/60 HZ - 80A	⊙
LC1D80P7	00002044282	1F+10 - BOBINE 230VCA 50/60 HZ - 80A	J1
LC1D80V7	00002044312	1F+10 - BOBINE 400VCA 50/60 HZ - 80A	⊙
LC1D95P7	00002045173	1F+10 - BOBINE 230VCA 50/60 HZ - 95A	J1
LC1D115P7	00002037722	1F+10 - BOBINE 230VCA 50/60 HZ - 115A	J1
LC1D150P7	00002047607	1F+10 - BOBINE 230VCA 50/60 HZ - 150A	J1

TESYS LC1DT 4P VAC 4P - 4F

Réf. fabricant	Code Movex	Désignation	Stock*
LC1DT20B7	00002024449	1F+10 - BOBINE 24VCA 50/60 HZ - 20A	J1
LC1DT20P7	00002024452	1F+10 - BOBINE 230VCA 50/60 HZ - 20A	J1
LC1DT25B7	00002024454	1F+10 - BOBINE 24VCA 50/60 HZ - 25A	J1
LC1DT25P7	00002024457	1F+10 - BOBINE 230VCA 50/60 HZ - 25A	J1
LC1DT32P7	00002024462	1F+10 - BOBINE 230VCA 50/60 HZ - 32A	J1
LC1DT40B7	00002024464	1F+10 - BOBINE 24VCA 50/60 HZ - 40A	J1
LC1DT40E7	00002024465	1F+10 - BOBINE 48VCA 50/60 HZ - 40A	⊙
LC1DT40P7	00002024477	1F+10 - BOBINE 230VCA 50/60 HZ - 40A	J1

TESYS LC2D INV VAC 3P - 3F

Réf. fabricant	Code Movex	Désignation	Stock*
LC2D09B7	00002038320	1F+10 - BOBINE 24VCA 50/60HZ - 9A	J1
LC2D09E7	00002038326	1F+10 - BOBINE 48VCA 50/60HZ - 9A	J1
LC2D09P7	00002038473	1F+10 - BOBINE 230VCA 50/60HZ - 9A	J1
LC2D12B7	00002038560	1F+10 - BOBINE 24VCA 50/60HZ - 12A	J1
LC2D12E7	00002038573	1F+10 - BOBINE 48VCA 50/60HZ - 12A	J1
LC2D12P7	00002038613	1F+10 - BOBINE 230VCA 50/60HZ - 12A	J1
LC2D18E7	00002038635	1F+10 - BOBINE 48VCA 50/60HZ - 18A	J1
LC2D18P7	00002038663	1F+10 - BOBINE 230VCA 50/60HZ - 18A	J1
LC2D25B7	00002038674	1F+10 - BOBINE 24VCA 50/60HZ - 25A	⊙
LC2D25E7	00002038677	1F+10 - BOBINE 48VCA 50/60HZ - 25A	J1



CONTACTEUR MOTEUR



TESYS LC2D INV VAC 3P - 3F

Réf. fabricant	Code Movex	Désignation	Stock*
LC2D25P7	00002039127	1F+10 - BOBINE 230VCA 50/60HZ - 25A	J1
LC2D32P7	00002039157	1F+10 - BOBINE 230VCA 50/60HZ - 32A	⊙

TESYS LC1D VDC 3P - 3F

Réf. fabricant	Code Movex	Désignation	Stock*
LC1D09BD	00002035307	1F+10 - BOBINE 24VCC - 9A	J1
LC1D12BD	00002035371	1F+10 - BOBINE 24VCC - 12A	J1
LC1D18BD	00002035477	1F+10 - BOBINE 24VCC - 18A	J1
LC1D25BD	00002035599	1F+10 - BOBINE 24VCC - 25A	J1
LC1D32BD	00002035725	1F+10 - BOBINE 24VCC - 32A	J1
LC1D38BD	00002035967	1F+10 - BOBINE 24VCC - 38A	J1
LC1D80BD	00002043997	1F+10 - BOBINE 24VCC - 80A	J1

TESYS LC1D VDC 4P - 4F

Réf. fabricant	Code Movex	Désignation	Stock*
LC1DT20BD	00002024770	1F+10 - BOBINE 24VCC - 20A	J1
LC1DT25BD	00002024779	1F+10 - BOBINE 24VCC - 25A	J1
LC1DT32BD	00002024782	1F+10 - BOBINE 24VCC - 32A	J1
LC1DT40BD	00002024785	1F+10 - BOBINE 24VCC - 40A	J1

TESYS LC1D 3P VDC BASSE CONSOMMATION 3P - 3F

Réf. fabricant	Code Movex	Désignation	Stock*
LC1D09BL	00002036107	1F+10 - BOBINE 24VCC BASSE CONSO - 9A	J1
LC1D12BL	00002036146	1F+10 - BOBINE 24VCC BASSE CONSO - 12A	J1
LC1D18BL	00002036171	1F+10 - BOBINE 24VCC BASSE CONSO - 18A	J1
LC1D25BL	00002036177	1F+10 - BOBINE 24VCC BASSE CONSO - 25A	J1
LC1D32BL	00002036183	1F+10 - BOBINE 24VCC BASSE CONSO - 32A	J1

TESYS MODÈLE D ACCESSOIRES

Réf. fabricant	Code Movex	Désignation	Stock*
LAD4CM	00002941004	CONDAMNATION MÉCANIQUE D4	J1
LAD4DDL	00002802540	DIODE ROUE LIBRE	J1
LAD4RCE	00002038519	BLOC RC 24-48V	J1
LAD4RCU	00002038545	BLOC RC 110-240V	J1
LAD6K10M	00002084239	ACCROCH.MEC 220 240VAC DC	J1
LAD8N11	00002038467	BLOC CONTACT OF LATÉRAL	J1
LAD8N20	00002038471	BLOC CONTACT 2F LATÉRAL	J1
LAD9R1	00002039397	KIT INVERSEUR 3P	J1
LAD9R1V	00002039286	KIT INVERSEUR AVEC CTRL	J1
LAD9SD3	00002941012	KIT ÉTOILE-TRIANGLE EN L	⊙
LAD9V2	00002011169	CONDAMNATION MÉCANIQUE	J1
LADC22	00002038447	BLOC CONT 2F20 CHEV FRONT	J1

CONTACTEUR MOTEUR



TESYS MODELE D ACCESSOIRES

Réf. fabricant	Code Movex	Désignation	Stock*
LADN02	00002038376	BLOC CONT 20 FRONTAL	J1
LADN04	00002038390	BLOC CONT 40 FRONTAL	J1
LADN10	00002038374	BLOC CONT 1F FRONTAL	J1
LADN11	00002038383	BLOC CONT 1F 10 FRONTAL	J1
LADN13	00002038392	BLOC CONT 1F 30 FRONTAL	J1
LADN20	00002038388	BLOC CONT 2F FRONTAL	J1
LADN22	00002038403	BLOC CONT 2F 20 FRONTAL	J1
LADN31	00002038417	BLOC CONT 3F PLUS 10	J1
LADN40	00002038443	BLOC CONT 4F FRONTAL	J1

TESYS LC1DT 4P VAC 4P - 4F

Réf. fabricant	Code Movex	Désignation	Stock*
LADR0	00002038614	BLOC CONTACTS TEMPORISÉS	J1
LADR2	00002038618	BLOC CONTACTS TEMPORISÉS	J1
LADR4	00002038623	BLOC CONTACTS TEMPORISÉS	J1
LADS2	00002038610	BLOC TEMPORISÉ F DÉCALÉ	J1
LADT0	00002038502	BLOC CONTACTS TEMPORISÉS	J1
LADT2	00002038589	BLOC CONTACTS TEMPORISÉS	J1
LADT4	00002038597	BLOC CONTACTS TEMPORISÉS	J1
LXD1B7	00002046769	BOBINE 24V 50 60 HZ	J1
LXD1P7	00002046791	BOBINE 230V 50 60 HZ	J1
LXD1V7	00002046796	BOBINE 400V 50 60 HZ	J1

CONTACTEURS EVERLINK «TESYS GREEN» 3P VCA 3P - 3F

Réf. fabricant	Code Movex	Désignation	Stock*
LC1D40AB7	00002940832	1F+10 - BOBINE 24VCA 50/60 HZ - 40A	J1
LC1D40AE7	00002940834	1F+10 - BOBINE 48VCA 50/60 HZ - 40A	J1
LC1D40AF7	00002940836	1F+10 - BOBINE 115VCA 50/60 HZ - 40A	J1
LC1D40AP7	00002940840	1F+10 - BOBINE 230VCA 50/60 HZ - 40A	J1
LC1D40AV7	00002940843	1F+10 - BOBINE 400VCA 50/60 HZ - 40A	J1
LC1D50AB7	00002940862	1F+10 - BOBINE 24VCA 50/60 HZ - 50A	J1
LC1D50AE7	00002940864	1F+10 - BOBINE 48VCA 50/60 HZ - 50A	J1
LC1D50AF7	00002940866	1F+10 - BOBINE 115VCA 50/60 HZ - 50A	J1
LC1D50AP7	00002940870	1F+10 - BOBINE 230VCA 50/60 HZ - 50A	J1
LC1D50AV7	00002940873	1F+10 - BOBINE 400VCA 50/60 HZ - 50A	⊙
LC1D65AB7	00002940893	1F+10 - BOBINE 24VCA 50/60 HZ - 65A	J1
LC1D65AE7	00002940896	1F+10 - BOBINE 48VCA 50/60 HZ - 65A	J1
LC1D65AP7	00002940902	1F+10 - BOBINE 230VCA 50/60 HZ - 65A	J1

CONTACTEURS EVERLINK «TESYS GREEN» 3P VCA 4P - 4F

Réf. fabricant	Code Movex	Désignation	Stock*
LC1D40AB7	00002940832	1F+10 - BOBINE 24VCA 50/60 HZ - 40A	J1
LC1D40AE7	00002940834	1F+10 - BOBINE 48VCA 50/60 HZ - 40A	J1



CONTACTEUR MOTEUR



TESYS LC1F CONTACTEURS 3P - AC-3 440V

Réf. fabricant	Code Movex	Désignation	Stock*
LC1F115	00002012221	115A - SANS BOBINE	⊙
LC1F150	00002012224	150A - SANS BOBINE	⊙
LC1F185	00002012238	185A - SANS BOBINE	⊙

TESYS LC1F ACCESSOIRES ET BOBINES

Réf. fabricant	Code Movex	Désignation	Stock*
LA5FF431	00002012830	JEU DE CONTACTS - 3P - POUR LC1F115	J1
LA5FG431	00002012834	JEU DE CONTACTS - 3P - POUR LC1F185	J1
LA9F702	00002012061	COUVERCLE DE PROTECTION DE BORNE - LOT DE 6	J1
LA9F703	00002012062	COUVERCLE DE PROTECTION DE BORNE - LOT DE 6	J1

CONTACTEURS INSTANTANÉS TESYS CA.K

Réf. fabricant	Code Movex	Désignation	Stock*
CA2KN22B7	00002050027	CONT 2F 20 VIS 24V 50 60HZ	J1
CA2KN22E7	00002050000	CONT 2F 20 VIS 48V 50 60HZ	J1
CA2KN22P7	00002050025	CONT 2F 20 VIS 230V 50 60HZ	J1
CA2KN31B7	00002050029	CONT 3F 10 VIS 24V 50 60HZ	J1
CA2KN31P7	00002050031	CONT 3F 10 VIS 230V 50 60HZ	J1
CA2KN40B7	00002050032	CONT 4F VIS 24V 50 60HZ	J1
CA2KN40P7	00002050034	CONT 4F VIS 230V 50 60HZ	J1
CA3KN22BD	00002050017	CONT 2F 20 VIS 24V DC	J1
CA3KN31BD	00002050019	CONT 3F 10 VIS 24V DC	J1
CA3KN40BD	00002050021	CONT 4F VIS 24V DC	J1
CA4KN22BW3	00002042859	CONT 2F 20 BC VIS 24V DC	J1
CA4KN31BW3	00002042860	CONT 3F 10 BC VIS 24V DC	J1
CA4KN40BW3	00002048581	CONT 4F BC VIS 24V DC	J1

CONTACTEURS AUXILIAIRES TESYS CAD

Réf. fabricant	Code Movex	Désignation	Stock*
CAD32B7	00002039921	3F+20 10A BOBINE 24VCA 50/60HZ	J1
CAD32E7	00002040028	3F+20 10A BOBINE 48VCA 50/60HZ	J1
CAD32F7	00002053427	3F+20 10A BOBINE 110VCA 50/60HZ	J1
CAD32FE7	00002040114	3F+20 10A BOBINE 115VCA 50/60HZ	J1
CAD32M7	00002040142	3F+20 10A BOBINE 220VCA 50/60HZ	J1
CAD32P7	00002040144	3F+20 10A BOBINE 230VCA 50/60HZ	J1
CAD32V7	00002040240	3F+20 10A BOBINE 400VCA 50/60HZ	J1
CAD50B7	00002040285	5NO 10A BOBINE 24VCA 50/60HZ	J1
CAD50E7	00002040293	5NO 10A BOBINE 48VCA 50/60HZ	J1
CAD50FE7	00002040304	5NO 10A BOBINE 115VCA 50/60HZ	⊙
CAD50P7	00002040333	5NO 10A BOBINE 230VCA 50/60HZ	J1
CAD32BD	00002040416	3F+20 10A BOBINE 24VCC AVEC ANTIPARASITE	J1
CAD32ED	00002040419	3F+20 10A BOBINE 48VCC AVEC ANTIPARASITE	J1
CAD50BD	00002040558	5NO 10A BOBINE 24VCC AVEC ANTIPARASITE	J1
CAD32BL	00002040708	3F+20 10A BOBINE 24VCC BASSE CONSO AVEC ANTIPARASITE	J1
CAD50BL	00002040696	5NO 10A BOBINE 24VCC BASSE CONSO AVEC ANTIPARASITE	J1

CONTACTEUR MOTEUR



CONTACTEURS MOTEURS DILM

Réf. fabricant	Code Movex	Désignation	Stock*
276550	00206276550	7A 1F 230V50HZ240V60HZ	⊙
276690	00206276690	9A 1F 230V50HZ240V60HZ	⊙
276830	00206276830	12A 1F 230V50HZ240V60HZ	⊙
277004	00206277004	17A 1F 230V50HZ240V60HZ	⊙
277132	00206277132	25A 1F 230V50HZ240V60HZ	⊙
277260	00206277260	32A 1F 230V50HZ240V60HZ	⊙
276554	00206276554	7A 1F 24V50/60HZ	⊙
276694	00206276694	9A 1F 24V50/60HZ	⊙
276834	00206276834	12A 1F 24V50/60HZ	⊙
277008	00206277008	17A 1F 24V50/60HZ	⊙
277136	00206277136	25A 1F 24V50/60HZ	⊙
277264	00206277264	32A 1F 24V50/60HZ	⊙
276565	00206276565	7A 1F 24VDC	⊙
276705	00206276705	9A 1F 24VDC	⊙
276845	00206276845	12A 1F 24VDC	⊙
277018	00206277018	17A 1F 24VDC	⊙
277146	00206277146	25A 1F 24VDC	⊙
277274	00206277274	32A 1F 24VDC	⊙



CONTACTEURS MOTEURS CTX

Réf. fabricant	Code Movex	Désignation	Stock*
416080	00001039944	CTX 3P 9A 1N01NC 24V AC	⊙
416086	00001039956	CTX 3P 9A 1N01NC 230V AC	⊙
416090	00001039964	CTX 3P 12A 1N01NC 24V AC	⊙
416096	00001039976	CTX 3P 12A 1N01NC 230V AC	⊙
416100	00001039984	CTX 3P 18A 1N01NC 24V AC	⊙
416106	00001039996	CTX 3P 18A 1N01NC 230V AC	⊙
416110	00001040004	CTX 3P 22A 1N01NC 24V AC	⊙
416116	00001040016	CTX 3P 22A 1N01NC 230V AC	⊙
416120	00001040024	CTX 3P 32A 2N02NC 24V AC	⊙
416126	00001040036	CTX 3P 32A 2N02NC 230V AC	⊙



CONTACTEURS MOTEURS CTX ACCESSOIRES

Réf. fabricant	Code Movex	Désignation	Stock*
416850	00001040838	CONTACT AUX FRONT 1N01NC	⊙
416855	00001040848	CONTACT AUX FRONT 2N02NC	⊙



DISJONCTEUR MOTEUR



DISJONCTEURS MAGNÉTO THERMIQUE CDE POUSSÉE GV2ME

Réf. fabricant	Code Movex	Désignation	Stock*
GV2ME01	00002034292	RÉGLAGE TH. 0.1 A 0.16A	J1
GV2ME02	00002034297	RÉGLAGE TH. 0.16 A 0.25A	J1
GV2ME03	00002034299	RÉGLAGE TH. 0.25 A 0.4A	J1
GV2ME04	00002034301	RÉGLAGE TH. 0.4 A 0.63A	J1
GV2ME05	00002034303	RÉGLAGE TH. 0.63 A 1A	J1
GV2ME06	00002034305	RÉGLAGE TH. 1 A 1.6A	J1
GV2ME07	00002034307	RÉGLAGE TH. 1.6 A 2.5A	J1
GV2ME08	00002034309	RÉGLAGE TH. 2.5 A 4A	J1
GV2ME10	00002034311	RÉGLAGE TH. 4 A 6.3A	J1
GV2ME14	00002034313	RÉGLAGE TH. 6 A 10A	J1
GV2ME16	00002034317	RÉGLAGE TH. 9 A 14A	J1
GV2ME20	00002034319	RÉGLAGE TH. 13 A 18A	J1
GV2ME21	00002034321	RÉGLAGE TH. 17 A 23A	J1
GV2ME22	00002034325	RÉGLAGE TH. 20 A 25A	J1
GV2ME32	00002034329	RÉGLAGE TH. 24 A 32A	J1



DISJONCTEURS MAGNÉTO THERMIQUE CDE ROTATIVE GV2P

Réf. fabricant	Code Movex	Désignation	Stock*
GV2P04	00002021343	RÉGLAGE TH. 0.4 A 0.63A	J1
GV2P05	00002021344	RÉGLAGE TH. 0.63 A 1A	J1
GV2P06	00002021345	RÉGLAGE TH. 1 A 1.6A	J1
GV2P07	00002021346	RÉGLAGE TH. 1.6 A 2.5A	J1
GV2P08	00002021347	RÉGLAGE TH. 2.5 A 4A	J1
GV2P10	00002021348	RÉGLAGE TH. 4 A 6.3A	J1
GV2P14	00002021349	RÉGLAGE TH. 6 A 10A	J1
GV2P16	00002021350	RÉGLAGE TH. 9 A 14A	J1
GV2P20	00002021351	RÉGLAGE TH. 13 A 18A	J1
GV2P21	00002021352	RÉGLAGE TH. 17 A 23A	J1
GV2P22	00002021353	RÉGLAGE TH. 20 A 25A	J1
GV2P32	00002037610	RÉGLAGE TH. 24 A 32A	J1



DISJONCTEURS MAGNÉTIQUE GV2 CDE POUSSÉE

Réf. fabricant	Code Movex	Désignation	Stock*
GV2LE05	00002051689	RÉGLAGE MAX 1A	J1
GV2LE06	00002051691	RÉGLAGE MAX 1,6A	J1
GV2LE07	00002051692	RÉGLAGE MAX 2,5A	J1
GV2LE08	00002051693	RÉGLAGE MAX 2,5A	J1
GV2LE10	00002051695	RÉGLAGE MAX 6,3A	J1
GV2LE14	00002051697	RÉGLAGE MAX 10A	J1
GV2LE16	00002051699	RÉGLAGE MAX 14A	J1
GV2LE20	00002051701	RÉGLAGE MAX 18A	J1
GV2LE22	00002051703	RÉGLAGE MAX 25A	J1
GV2LE32	00002073318	RÉGLAGE MAX 32A	J1



DISJONCTEUR MOTEUR



DISJONCTEURS MAGNÉTIQUE GV2 CDE ROTATIVE

Réf. fabricant	Code Movex	Désignation	Stock*
GV2L05	00002021322	RÉGLAGE MAX 1A	J1
GV2L06	00002021323	RÉGLAGE MAX 1,6A	J1
GV2L07	00002021324	RÉGLAGE MAX 2,5A	J1
GV2L08	00002021325	RÉGLAGE MAX 2,5A	J1
GV2L10	00002021326	RÉGLAGE MAX 6,3A	J1
GV2L14	00002021327	RÉGLAGE MAX 10A	J1
GV2L16	00002021328	RÉGLAGE MAX 14A	J1
GV2L20	00002021329	RÉGLAGE MAX 18A	J1
GV2L22	00002021330	RÉGLAGE MAX 25A	J1
GV2L32	00002037613	RÉGLAGE MAX 32A	J1

JEUX DE BARRE POUR GV2

Réf. fabricant	Code Movex	Désignation	Stock*
GV2G245	00002055595	JDB 63A TRI 2X45 MM	J1
GV2G254	00002055593	JDB 63A TRI 2X54 MM	J1
GV2G345	00002055643	JDB 63A TRI 3X45 MM	J1
GV2G354	00002055591	JDB 63A TRI 3X54 MM	J1
GV2G445	00002055588	JDB 63A TRI 4X45 MM	J1
GV2G454	00002055587	JDB 63A TRI 4X54 MM	J1
GV2G554	00002055585	JDB 63A TRI 5X54 MM	J1
GV1G09	00002021257	MINI BORNIER - POUR ALIMENTER JEUX DE BARRES TRIPOLAIRE	J1
GV2G05	00002051294	BORNIER - POUR ALIMENTER JEUX DE BARRES TRIPOLAIRE	J1



BLOCS DE CONTACTS AUX, POUR GV2

Réf. fabricant	Code Movex	Désignation	Stock*
GVAD1010	00002034355	CONTACTS N O DEF N O MA	J1
GVAD1001	00002034354	CONTACTS N O DEF N C MA	J1
GVAD0110	00002034353	CONTACTS N C DEF N O MA	J1
GVAD0101	00002034352	CONTACTS N C DEF N C MA	J1
GVAE1	00002034342	ADDITIF FRONTAL F OU O	J1
GVAE11	00002034343	ADDITIF FRONTAL F O	J1
GVAE113	00002034663	AD FRONT RESSORT	J1
GVAM11	00002034356	CONTACT OF DÉFAUT MAGNÉT.	J1
GVAN113	00002034666	AD FRONT RESSORT F O	J1
GVAN11	00002034348	ADDITIF LATÉRAL F O	J1
GVAN20	00002034350	ADDITIF LATÉRAL F F	J1
GVAE20	00002034346	ADDITIF FRONTAL F F	J1



COFFRETS POUR DISJONCTEURS MOTEURS GV2ME

Réf. fabricant	Code Movex	Désignation	Stock*
GV2MCK04	00002011693	BOUTON-POUSSOIR COUP DE POING D'ARRÊT D'URGENCE - IP55 - 147X93X145.5MM	J1
GV2MC01	00002021364	IP41 - 147X93X84MM	J1
GV2MC02	00002021365	IP55 - 147X93X84MM	J1



DISJONCTEUR MOTEUR

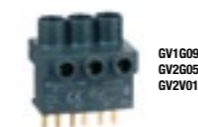

DÉCLENCHEURS POUR GV2

Réf. fabricant	Code Movex	Désignation	Stock*
GVAU225	00002034599	GVAU - DÉCLENCHEUR VOLTMÉTRIQUE - 220..240VCA 50 HZ	J1
GVAU385	00002034602	GVAU - DÉCLENCHEUR VOLTMÉTRIQUE - 380..400VCA 50HZ	J1
GVAX225	00002034610	GVAX - DÉCLENCHEUR VOLTMÉTRIQUE - 220..240VCA 50 HZ	J1
GVAX385	00002034631	GVAX - DÉCLENCHEUR VOLTMÉTRIQUE - 380..400VCA 50HZ	J1

BLOCS DE RACCORDEMENT POUR GV2

Réf. fabricant	Code Movex	Désignation	Stock*
GV2AF3	00002056906	ENTRE GV2 ET CONTACTEUR LC	J1
GV2AF4	00002056910	ENTRE GV2 MONTÉ SUR LAD311	J1
GV2AF01	00002021331	ENTRE LS1D32 OU GV2 ET CONTACTEURS	J1

TESYS GV2 ADDITIFS ET ACCESSOIRES

Réf. fabricant	Code Movex	Désignation	Stock*
GV1G09	00002021257	GV - BORNIER - POUR ALIMENTER JEUX DE BARRES TRIPOLAIRES	J1
GV2G05	00002051294	GV - BORNIER - POUR ALIMENTER JEUX DE BARRES TRIPOLAIRES	J1
GV2V01	00002021431	GV - DISPOSITIF DE CADENASSAGE - POUR GV2ME -	J1
GV2K031	00002073347	GV - TÊTE POUR BOUTON-POUSSOIR Ø40MM - TOURNER POUR DÉVERROUILLER	J1
GV2K04	00002073356	GV - TÊTE POUR BOUTON-POUSSOIR Ø40MM - TOURNER POUR DÉVERROUILLER	J1
GV2E01	00002021423	GV2 - KIT D'ÉTANCHÉITÉ - IP55 - TEMP. FONCTIONNEMENT	⊙
GV1L3	00002020995	GV2 - LIMITEUR ADDITIF 63A - POUR DISJ. MOTEUR	⊙

DISJONCTEURS MAGNÉTIQUE GV3 CDE ROTATIVE

Réf. fabricant	Code Movex	Désignation	Stock*
GV3L32	00002940543	32A - 3P 3D - DÉCLENCHEUR	J1
GV3L40	00002940544	40 A - 3P 3D - DÉCLENCHEUR	J1
GV3L50	00002940545	50A - 3P 3D - DÉCLENCHEUR	J1
GV3L65	00002940546	65A - 3P 3D - DÉCLENCHEUR	J1

DISJONCTEURS MAGNÉTO THERMIQUE GV3 CDE ROTATIVE

Réf. fabricant	Code Movex	Désignation	Stock*
GV3P25	00002940537	RÉGLAGE TH. 17 A 25A	J1
GV3P32	00002940538	RÉGLAGE TH. 23 A 32A	J1
GV3P40	00002940539	RÉGLAGE TH. 30 A 40A	J1
GV3P50	00002940540	RÉGLAGE TH. 37 A 50A	J1
GV3P65	00002940541	RÉGLAGE TH. 48 A 65A	J1

DISJONCTEURS CIRCUIT DE CONTRÔLE

Réf. fabricant	Code Movex	Désignation	Stock*
GB2CB06	00002021466	1POLE-1A	J1
GB2CB07	00002021461	1POLE-2A	J1
GB2CB09	00002021468	1POLE-4A	J1
GB2CD05	00002021471	1POLE +N 0,5A	J1
GB2CD06	00002021472	1POLE +N 1A	J1

DISJONCTEUR MOTEUR



DISJONCTEURS CIRCUIT DE CONTRÔLE

Réf. fabricant	Code Movex	Désignation	Stock*
GB2CD07	00002021473	1POLE +N 2A	J1
GB2CD08	00002021474	1POLE +N 3A	J1
GB2CD09	00002021491	1POLE +N 4A	J1
GB2CD10	00002021492	1POLE +N 5A	J1
GB2CD12	00002021493	1POLE +N 6A	J1
GB2CD14	00002021494	1POLE +N 8A	J1
GB2CD16	00002021495	1POLE +N 10A	J1
GB2DB05	00002086540	2POLES .0,5A	J1
GB2DB06	00002086541	2POLES .1A	J1
GB2DB07	00002086542	2POLES .2A	J1
GB2DB08	00002086543	2POLES .3A	J1
GB2DB09	00002086547	2POLES .4A	J1
GB2DB12	00002086549	2POLES .6A	J1
GB2DB16	00002086551	2POLES .10A	J1



DISJONCTEUR MAGNÉTO-THERMIQUE PKZMO TRI

Réf. fabricant	Code Movex	Désignation	Stock*
072734	00206072734	1A	⊙
072735	00206072735	1,6A	⊙
072736	00206072736	2,5A	⊙
072737	00206072737	4A	⊙
072738	00206072738	6,3A	⊙
072739	00206072739	10A	⊙
046938	00206046938	16A	⊙
046988	00206046988	20A	⊙
046989	00206046989	25A	⊙
278489	00206278489	32A	⊙



DISJONCTEUR MAGNÉTIQUE PKZMO TRI

Réf. fabricant	Code Movex	Désignation	Stock*
072726	00206072726	2,5A	⊙
072727	00206072727	4A	⊙
072728	00206072728	6,3A	⊙
072729	00206072729	10A	⊙
044502	00206044502	16A	⊙

DISJONCTEUR MOTEUR AUXILIAIRES

Réf. fabricant	Code Movex	Désignation	Stock*
082884	00206082884	CONTACT AUXILIAIRE FRONTAL - 1 CONTACT À FERMETURE	⊙
082882	00206082882	CONTACT AUXILIAIRE FRONTAL - 1 CONTACT À FERMETURE / 1 CONTACT À OUVERTURE	⊙
072896	00206072896	CONTACT AUXILIAIRE LATÉRAL - 1 CONTACT À FERMETURE / 1 CONTACT À OUVERTURE	⊙
072894	00206072894	CONTACT AUXILIAIRE LATÉRAL - 2 CONTACTS À FERMETURE / 1 CONTACT À OUVERTURE	⊙
072898	00206072898	INDICATEUR DÉCLENCHEMENT THERMIQUE ET (OU) MAGNÉTIQUE 1 CONTACT À FERMETURE	⊙



DISJONCTEUR MOTEUR



DISJONCTEUR MOTEUR ACCESSOIRES

Réf. fabricant	Code Movex	Désignation	Stock*
032720	00206032720	BK25/3-PKZO BORNE RACCORDEMENT POUR PKZMO	⊙
044945	00206044945	B3,1/2-PKZO JEU BARRE TRI POUR 2 PKZMO 45+9MM	⊙
044946	00206044946	B3,1/3-PKZO JEU BARRE TRI POUR 3 PKZMO 45+9MM	⊙
044947	00206044947	B3,1/4-PKZO JEU BARRE TRI POUR 4 PKZMO 45+9MM	⊙
044948	00206044948	B3,1/5-PKZO JEU BARRE TRI POUR 5 PKZMO 45+9MM	⊙



DISJONCTEUR MAGNÉTO-THERMIQUE MPX

Réf. fabricant	Code Movex	Désignation	Stock*
417303	00001039539	DISJ MT 0.4-0.63A	⊙
417304	00001039540	DISJ MT 0.63-1.0A	⊙
417305	00001039543	DISJ MT 1.0-1.6A	⊙
417306	00001039544	DISJ MT 1.6-2.5A	⊙
417307	00001039545	DISJ MT 2.5-4.0A	⊙
417308	00001039546	DISJ MT 4-6A	⊙
417309	00001039547	DISJ MT 5-8A	⊙
417310	00001039548	DISJ MT 6-10A	⊙
417311	00001039549	DISJ MT 9-13A	⊙
417312	00001039552	DISJ MT 11-17A	⊙
417313	00001039553	DISJ MT 14-22A	⊙
417314	00001039554	DISJ MT 18-26A	⊙
417315	00001039585	DISJ MT 22-32A	⊙



DISJONCTEUR MAGNÉTO-THERMIQUE MPX ACCESSOIRES

Réf. fabricant	Code Movex	Désignation	Stock*
417400	00001039721	CONTACT AUX LAT 1N01NC	⊙
417403	00001039724	CONTACT AUX FRONT 1N01NC	⊙
417406	00001039727	SD MAGNÉTO THERMIQUE	⊙

RELAIS THERMIQUE MOTEUR



RELAIS DE PROTECTION THERMIQUE POUR TESYS K

Réf. fabricant	Code Movex	Désignation	Stock*
LR2K0306	00002023042	0,8..1,2A	J1
LR2K0307	00002023043	1,2..1,8A	J1
LR2K0308	00002023044	1,8..2,6A	J1
LR2K0310	00002023049	2,6..3,7A	J1
LR2K0312	00002023056	3,7..5,5A	J1
LR2K0314	00002023057	5,5..8A	J1

RELAIS THERMIQUE MOTEUR



RELAIS DE PROTECTION THERMIQUE POUR TESYS D

Réf. fabricant	Code Movex	Désignation	Stock*
LRD03	00002034673	0.25 A 0.4A	J1
LRD04	00002034674	0.4 A 0.63A	J1
LRD05	00002034675	0.63 A 1A	J1
LRD06	00002034676	1A 1.6A	J1
LRD07	00002034677	1.6 A 2.5A	J1
LRD08	00002034678	2.5 A 4A	J1
LRD10	00002034679	4A 6A	J1
LRD12	00002034680	5.5 A 8A	J1
LRD14	00002034681	7A 10A	J1
LRD16	00002034682	9A 13A	J1
LRD21	00002034683	12 A 18A	J1
LRD22	00002034684	16 A 24A	J1
LRD32	00002034685	23 A 32A	J1
LRD35	00002034686	30 A 38A	⊙
LRD340	00002921549	30 A 40A	⊙
LRD350	00002921550	37 A 50A	⊙
LRD365	00002921551	48 A 65A	J1



RELAIS DE PROTECTION THERMIQUE POUR SONDE PTC LT3

Réf. fabricant	Code Movex	Désignation	Stock*
LT3SA00M	00002068822	RÉARMEMENT AUTOMATIQUE 115 230VAC	⊙
LT3SA00MW	00002068826	RÉARMEMENT AUTOMATIQUE 24 240VAC	⊙
LT3SM00ED	00002069899	RÉARMEMENT MANUEL - 24 48 VDC	⊙



CONTACTEUR ÉLECTRONIQUE



DÉPARTS MOTEURS TESYS U BASE DE PUISSANCE

Réf. fabricant	Code Movex	Désignation	Stock*
LUB12	00002036277	BASE PUISSANCE 12A VIS	J1
LUB120	00002036279	BASE PUISSANCE 12A VIS (10 PIÈCES)	J1
LUB32	00002036278	BASE PUISSANCE 32A VIS	J1
LUB320	00002036280	BASE PUISSANCE 32A VIS (10 PIÈCES)	J1
LU2B12BL	00002036293	INVERSEUR 12A VIS 24V DC	J1



DÉPARTS MOTEURS TESYS U UNITÉS DE CONTRÔLE STANDARD

Réf. fabricant	Code Movex	Désignation	Stock*
LUCA05B	00002036390	UNITÉ 1,25-5A 24V AC	J1
LUCA05BL	00002036383	UNITÉ 1,25-5A 24V DC	J1
LUCA05ES	00002036396	UNITÉ 1,25-5A 48-72V	J1
LUCA05FU	00002036402	UNITÉ 1,25-5A 110-240V	J1
LUCA12B	00002036391	UNITÉ 3-12A 24V AC	J1
LUCA12BL	00002036384	UNITÉ 3-12A 24V DC	J1
LUCA12ES	00002036397	UNITÉ 3-12A 48-72V	⊙
LUCA12FU	00002036403	UNITÉ 3-12A 110-240V	J1



CONTACTEUR ÉLECTRONIQUE

DÉPARTS MOTEURS TESYS U UNITÉS DE CONTRÔLE STANDARD

Réf. fabricant	Code Movex	Désignation	Stock*
LUCA18B	00002036392	UNITÉ 4,5-18A 24V AC	J1
LUCA18BL	00002036385	UNITÉ 4,5-18A 24V DC	J1
LUCA18FU	00002036404	UNITÉ 4,5-18A 110-240V	J1
LUCA1XB	00002036389	UNITÉ 0,35-1,4A 24V AC	J1
LUCA1XBL	00002036382	UNITÉ 0,35-1,4A 24V DC	J1
LUCA1XFU	00002036401	UNITÉ 0,35-1,4A 110-240V	J1
LUCA32B	00002036393	UNITÉ 8-32A 24V AC	J1
LUCA32BL	00002036386	UNITÉ 8-32A 24V DC	J1
LUCA32FU	00002036405	UNITÉ 8-32A 110-240V	J1



DÉPARTS MOTEURS TESYS U UNITÉS DE CONTRÔLE ÉVOLUTIVE CL10

Réf. fabricant	Code Movex	Désignation	Stock*
LUCB05BL	00002036408	UNITÉ 1,25-5A 24V DC	J1
LUCB12BL	00002036409	UNITÉ 3-12A 24V DC	J1
LUCB32BL	00002036411	UNITÉ 8-32A 24V DC	⊙



DÉPARTS MOTEURS TESYS U UNITÉS DE CONTRÔLE ÉVOLUTIVE CL20

Réf. fabricant	Code Movex	Désignation	Stock*
LUCL05BL	00002940791	PROTECTION DE VARIATEUR DE VITESSE OU DE DÉMARREUR PROGRESSIF - 1.25...5A - 24VCC	⊙
LUCL12BL	00002940795	PROTECTION DE VARIATEUR DE VITESSE OU DE DÉMARREUR PROGRESSIF - 3...12A - 24VCC	⊙



DÉPARTS MOTEURS TESYS U ACCESSOIRES

Réf. fabricant	Code Movex	Désignation	Stock*
LUFN11	00002036517	MODULE DE CONTACTS AUXILIAIRES LUF - 10+1F	J1
LUFN20	00002036516	MODULE DE CONTACTS AUXILIAIRES LUF - 2F	J1
LU9BN11	00002036751	BORNIER POUR BASE PUISSANCE LU9	J1
LU9BN11C	00002036753	PRÉ-CÂBLAGE BOBINE POUR LUB	J1
LU9M1	00002036755	BORNIER DE COMMANDE - POUR DÉPART-MOTEUR INVERSEUR	J1
LUA1C11	00002036731	BLOC DE CONTACTS ADDITIONNELS - 10+1F	J1
LUA1C20	00002036730	BLOC DE CONTACTS ADDITIONNELS - 1F+1F	J1
LUF000	00002036550	MODULE DE LIAISON PARALLÈLE - POUR DÉPART-MOTEUR	J1



TESYS ISLAND TÊTE DE COMMUNICATION

Réf. fabricant	Code Movex	Désignation	Stock*
TPRBCEIP	01887983270	Tête communication Ethernet	⊙
TPRBCPFB	01887983273	Tête communication Profibus	⊙
TPRBCPFN	01887983271	Tête communication Profinet	⊙



CONTACTEUR ÉLECTRONIQUE



TESYS ISLAND DÉMARREUR CONTACTEUR STANDARD

Réf. fabricant	Code Movex	Désignation	Stock*
TPRBCEIP	01887983270	Tête communication Ethernet	J1
TPRST025	01887983275	25A-7,5kW	J1
TPRST038	01887983276	38A -18,5kW	J1
TPRST065	01887983277	65A-30kW	J1
TPRST080	01887983278	80A-37kW	J1

TESYS ISLAND DÉMARREUR CONTACTEUR DE SÉCURITÉ SIL3

Réf. fabricant	Code Movex	Désignation	Stock*
TPRSS009	01887983279	9A -4kW	J1
TPRSS025	01887983280	25A-7,5kW	J1
TPRSS038	01887983281	38A-18,5kW	J1
TPRSS065	01887983282	65A-30kW	J1
TPRSS080	01887983283	80A-37kW	J1

TESYS ISLAND ALIMENTATIONS

Réf. fabricant	Code Movex	Désignation	Stock*
TPRPM009	01887983284	9A-4kW	J1
TPRPM038	01887983285	38A-18,5kW	J1
TPRPM080	01887983286	80A -37kW	J1
TPRSM001	01887983287	Interface sécurité SIL	J1
TPRVM001	01887983288	Interface de tension	J1

TESYS ISLAND ENTRÉES SORTIES

Réf. fabricant	Code Movex	Désignation	Stock*
TPRDG4X2	01887983289	Module 4 entre 2 sortie digital	J1
TPRAN2X1	01887983290	Module 2 entre 1 sortie Analogue	J1

RELAIS STATIQUE AVEC DISSIPATEUR MONTAGE RAIL DIN CDE 24 VDC

Réf. fabricant	Code Movex	Désignation	Stock*
RGC1A23A15KKE	00158542132	1PH 230V CMD CA ZÉRO DE TENSION 20A	⊙
RGC1A23D15KKE	00158542134	1PH 230V CMD CC ZÉRO DE TENSION 20A	⊙
RGC1A60D15KKE	00158016726	1PH 600V CMD CC ZÉRO DE TENSION 20A	⊙
RGC1A60D40KGE	00158015646	1PH 600V CMD CC ZÉRO DE TENSION 40A	⊙
RGC1A60D60KGE	00158015647	1PH 600V CMD CC ZÉRO DE TENSION 60A	⊙
RGC2A60D25KKE	00158542348	2PH 600V CMD CC ZÉRO DE TENSION 3X25A	⊙
RGC2A60D40KGE	00158542352	2PH 600V CMD CC ZÉRO DE TENSION 3X40A	⊙

CARLO GAVAZZI



CONTACTEUR ÉLECTRONIQUE

CARLO GAVAZZI



RELAIS STATIQUE SANS DISSIPATEUR CDE 24 VDC

Réf. fabricant	Code Movex	Désignation	Stock*
RM1A23D50	00158275137	RELAIS STATIQUE PAVE ZERO DE TENSION 230V 50A CC IP	⊙
RM1A40A50	00158275141	RELAIS STATIQUE PAVE ZERO DE TENSION 400V 50A CA IP	⊙
RM1A48D50	00158275153	RELAIS STATIQUE PAVE ZERO DE TENSION 480V 50A CC IP	⊙
RZ3A40D25	00158272174	RELAIS STATIQUE 400V 3PH COM. ZERO DE TENSION CC PAVE 25A	⊙
RZ3A40D40	00158272175	RELAIS STATIQUE 400V 3PH COM. ZERO DE TENSION CC PAVE 40A	⊙
RZ3A60D55	00158272187	RELAIS STATIQUE 600V 3PH COM. ZERO DE TENSION CC PAVE 55A	⊙
RHS100	00158274021	DISSIPATEUR THERMIQUE 1PH RAIL DIN	⊙
RHS301	00158274023	DISSIPATEUR THERMIQUE 1PH/3PH DIN	⊙

SECTIONNEUR



MINI VARIO

Réf. fabricant	Code Movex	Désignation	Stock*
VCDN12	00002075987	TESYS VCDN - INTERR.-SECTIONNEUR - 3P - 690V 12A - POIGNÉE ROUGE	J1
VCDN20	00002075991	TESYS VCDN - INTERR.-SECTIONNEUR - 3P - 690V 20A - POIGNÉE ROUGE	J1
VZN11	00002076001	TESYS MINI-VARIO - PÔLE NEUTRE - 20A - POUR VN-12 & VN-20	J1
VCFN12GE	00002075998	TESYS VCFN - INTERR.-SECTIONNEUR EN COFFRET - 3P - 10A	J1
VCFN20GE	00002075999	TESYS VCFN - INTERR.-SECTIONNEUR EN COFFRET - 3P - 16A	J1

VARIO APPAREILS COMPLETS

Réf. fabricant	Code Movex	Désignation	Stock*
VCCF0	00002044934	VCCF - INTER.-SECTIONNEUR - 3P - 690V 25A - POIGNÉE ROUGE	J1
VCCF1	00002044933	VCCF - INTER.-SECTIONNEUR - 3P - 690V 32A - POIGNÉE ROUGE	⊙
VCCF2	00002044932	VCCF - INTER.-SECTIONNEUR - 3P - 690V 40A - POIGNÉE ROUGE	⊙
VCCF3	00002019400	VCCF - INTER.-SECTIONNEUR - 3P - 690V 63A - POIGNÉE ROUGE	J1
VCD0	00002072487	VCD - INTER.-SECTIONNEUR - 3P - 690V 25A - POIGNÉE ROUGE	J1
VCD01	00002072486	VCD - INTER.-SECTIONNEUR - 3P - 690V 20A - POIGNÉE ROUGE	J1
VCD02	00002072485	VCD - INTER.-SECTIONNEUR - 3P - 690V 12A - POIGNÉE ROUGE	J1
VCD1	00002072488	VCD - INTER.-SECTIONNEUR - 3P - 690V 32A - POIGNÉE ROUGE	J1
VCD2	00002072489	VCD - INTER.-SECTIONNEUR - 3P - 690V 40A - POIGNÉE ROUGE	J1
VCF0	00002044939	VCF - INTER.-SECTIONNEUR - 3P - 690V 25A - POIGNÉE ROUGE	J1
VCF01	00002044892	VCF - INTER.-SECTIONNEUR - 3P - 690V 20A - POIGNÉE ROUGE	J1
VCF02	00002044887	VCF - INTER.-SECTIONNEUR - 3P - 690V 12A - POIGNÉE ROUGE	J1
VCF1	00002044936	VCF - INTER.-SECTIONNEUR - 3P - 690V 32A - POIGNÉE ROUGE	J1
VCF2	00002044935	VCF - INTER.-SECTIONNEUR - 3P - 690V 40A - POIGNÉE ROUGE	J1
VCF3	00002016599	VCF - INTER.-SECTIONNEUR - 3P - 690V 63A - POIGNÉE ROUGE	J1
VCF4	00002016600	VCF - INTER.-SECTIONNEUR - 3P - 690V 80A - POIGNÉE ROUGE	J1
VCF5	00002080463	VCF - INTER.-SECTIONNEUR - 3P - 690V 125A - CROSSE ROUGE	J1
VCF6	00002080464	VCF - INTER.-SECTIONNEUR - 3P - 690V 175A - CROSSE ROUGE	J1



SECTIONNEUR



VARIO BLOCS DE BASE

Réf. fabricant	Code Movex	Désignation	Stock*
V0	00002055168	TESYS VARIO - BLOC DE BASE POUR INTERRUPTEUR-SECTIONNEUR - 25A	J1
V01	00002044889	TESYS VARIO - BLOC DE BASE POUR INTERRUPTEUR-SECTIONNEUR - 20A	J1
V1	00002055169	TESYS VARIO - BLOC DE BASE POUR INTERRUPTEUR-SECTIONNEUR - 32A	J1
V2	00002055170	TESYS VARIO - BLOC DE BASE POUR INTERRUPTEUR-SECTIONNEUR - 40A	J1

VARIO AUXILIAIRES

Réf. fabricant	Code Movex	Désignation	Stock*
VZ0	00002055185	TESYS VARIO - PÔLE PRINCIPAL 25A - POUR V0	J1
VZ01	00002044890	TESYS VARIO - PÔLE PRINCIPAL 20A - POUR V01	J1
VZ02	00002044885	TESYS VARIO - PÔLE PRINCIPAL 12A - POUR V02	⊙
VZ1	00002055186	TESYS VARIO - PÔLE PRINCIPAL 32A - POUR V1	J1
VZ11	00002055190	TESYS VARIO - PÔLE NEUTRE - 40A - POUR V02..V2	J1
VZ12	00002055191	TESYS VARIO - PÔLE NEUTRE - 80A - POUR V3, V4	J1
VZ13	00002055192	TESYS VARIO - PÔLE NEUTRE - 175A - POUR V5, V6	J1
VZ14	00002055193	TESYS VARIO - BARRETTE DE TERRE - 40A - POUR V02..V2	J1
VZ15	00002055194	TESYS VARIO - BARRETTE DE TERRE - 80A - POUR V3, V4	J1
VZ2	00002055187	TESYS VARIO - PÔLE PRINCIPAL 40A - POUR V2	J1
VZ20	00002055197	TESYS VARIO - BLOC DE CONTACTS - 2F	J1
VZ3	00002055188	TESYS VARIO - PÔLE PRINCIPAL 63A - POUR V3	J1
VZ7	00002055196	TESYS VARIO - BLOC DE CONTACTS - 1F (FERMETURE RETARDÉE) + 10	J1



COFFRETS VARIO

Réf. fabricant	Code Movex	Désignation	Stock*
VCF01GE	00002019406	VCF - INTERRUPTEUR-SECTIONNEUR EN COFFRET - 3P - 16A	J1
VCF02GE	00002019404	VCF - INTERRUPTEUR-SECTIONNEUR EN COFFRET - 3P - 10A	J1
VCF0GE	00002019408	VCF - INTERRUPTEUR-SECTIONNEUR EN COFFRET - 3P - 20A	⊙
VCF1GE	00002019409	VCF - INTERRUPTEUR-SECTIONNEUR EN COFFRET - 3P - 25A	J1
VCF2GE	00002019410	VCF - INTERRUPTEUR-SECTIONNEUR EN COFFRET - 3P - 32A	J1
VCF3GE	00002054389	VCF - INTERRUPTEUR-SECTIONNEUR EN COFFRET - 3P - 50A	J1
VCF4GE	00002054390	VCF - INTERRUPTEUR-SECTIONNEUR EN COFFRET - 3P - 63A	J1



VARIO ACCESSOIRES

Réf. fabricant	Code Movex	Désignation	Stock*
KCD1PZ	00002072508	TESYS KCD - COMMANDE ROTATIVE FRONTALE - POUR VN-12,VN-20,V0	J1
KCF1PZ	00002020112	TESYS KCF - COMMANDE ROTATIVE FRONTALE - POUR VN-12,VN-20,V0	J1
KCF2PZ	00002050431	TESYS KCF - COMMANDE ROTATIVE FRONTALE - POUR V3,V4 - POIGNÉE	⊙
KCF3PZ	00002080477	TESYS KCF - COMMANDE ROTATIVE FRONTALE - POUR V5,V6 - CROSSE	J1
VZ10	00002055201	TESYS VARIO - CACHE-BORNES - 3P - POUR V5, V6	J1
VZ26	00002055202	TESYS VARIO - CACHE-BORNES - 1P - POUR VZ02..VZ2, VZ11, VZ14	J1
VZ27	00002055203	TESYS VARIO - CACHE-BORNES - 1P - POUR VZ12, VZ15, VZ3, VZ4	J1
VZ8	00002055198	TESYS VARIO - CACHE-BORNES - 3P - POUR V02..V2	J1
VZ9	00002055199	TESYS VARIO - CACHE-BORNES - 3P - POUR V3, V4	J1



SECTIONNEUR



INTERRUPTEURS SECTIONNEURS FUSIBLES GK1

Réf. fabricant	Code Movex	Désignation	Stock*
GK1AP05	00002025600	COMMANDE ROTATIVE LATÉRALE DROITE - POUR 50A 3P/	J1
GK1EK	00002025640	CORPS DE SECTIONNEUR FUSIBLE - 3P - 50A - POUR F	J1
GK1EM	00002025636	CORPS DE SECTIONNEUR FUSIBLE - 4P - 50A - POUR F	⊙
GK1EV	00002025646	CORPS DE SECTIONNEUR FUSIBLE - 3P - 50A - POUR F	⊙

INTERRUPTEURS SECTIONNEURS FUSIBLES GS1

Réf. fabricant	Code Movex	Désignation	Stock*
GS1AP34	00002056195	CACHE-BORNE - 4P - 100A À 160A	J1
GS1AP33	00002056193	COUVERCLE DE BORNE - 3 PÔLES - 100...160A	J1
GS1AP43	00002056197	COUVERCLE DE BORNE - 3 PÔLES - 200...400A	J1
GS1AM110	00002018176	CONTACT PRÉCOUP + SIGNALISATION 0/I/TEST - 1F - 3	J1
GS1AF23	00002056330	CONTACT SIGNALISATION FUSION FUSIBLES 22X58 - 1 OF 3X100A 125A	J1
GS1AM1	00002056321	CONTACT PRÉCOUP + SIGNALISATION 0/I - 10F	J1
GS1AM2	00002056322	CONTACT PRÉCOUP + SIGNALISATION 0/I - 20F	J1
GS1JD3	00002025392	BLOC DE BASE INTERRUPTEUR-SECTIONNEUR FUSIBLE -3X100A 22X58	J1
GS1KD3	00002025394	BLOC DE BASE INTERRUPTEUR-SECTIONNEUR FUSIBLE -3X125A 22X58	J1
GS1LD3	00002025400	BLOC DE BASE INTERRUPTEUR-SECTIONNEUR FUSIBLE -3X160A	J1
GS1ND3	00002025402	BLOC DE BASE INTERRUPTEUR-SECTIONNEUR FUSIBLE -3X250A	J1
GS1FD3	00002025388	BLOC DE BASE INTERRUPTEUR-SECTIONNEUR FUSIBLE -3X50A 14X51	J1
GS1DD3	00002012010	BLOC DE BASE INTERRUPTEUR-SECTIONNEUR FUSIBLE -3X32A 10X38	J1
GS1AH02	00002056113	COMMANDE ROTATIVE LATÉRALE DROITE - 100..400A	J1
GS1AH01	00002056111	COMMANDE ROTATIVE LATÉRALE DROITE - 50, 63A	J1



GS1AH02
GS1AH01

INTERRUPTEURS SECTIONNEURS FUSIBLES GS2

Réf. fabricant	Code Movex	Désignation	Stock*
GS2AE22	00002941202	AXE - 10X10MM - L= 200MM - 50A À 400A	J1
GS2AE2	00002941203	AXE - 10X10MM - L= 320MM - 50A À 400A	J1
GS2AE21	00002941204	AXE - 10X10MM - L= 400MM - 50A À 400A	J1
GS2K3	00002941069	INTERRUPTEUR SECTIONNEUR FUSIBLE - 3P - 125A - 22	J1
GS2AH230	00002941171	POIGNÉE EXTERNALE ROTATIVE DROITE - 100A À 400A NOIRE	J1
GS2AH235	00002941168	POIGNÉE EXTERNALE ROTATIVE DROITE - 100A À 400A NOIRE	J1
GS2AH240	00002941172	POIGNÉE EXTERNALE ROTATIVE DROITE - 100A À 400A ROUGE	J1
GS2AH210	00002941169	POIGNÉE EXTERNALE ROTATIVE DROITE - 32A À 63A NOIRE	J1
GS2AH220	00002941170	POIGNÉE EXTERNALE ROTATIVE DROITE - 32A À 63A ROUGE	J1
GS2AH330	00002941177	POIGNÉE EXTERNALE ROTATIVE GAUCHE - 100A À 400A NOIRE	J1



COMMANDE ET PROTECTION MOTEUR

DÉMARREUR ÉLECTROMÉCANIQUE



DÉMARREURS EN COFFRET

Réf. fabricant	Code Movex	Désignation	Stock*
LE1D09P7	00002054124	RELAIS THERMIQUE À COMMANDER SÉPAREMENT - BOUTON-POUSSOIR MARCHE VERT ARRÊT/RAZ ROUGE 0 - 9A AC-3 - MOTEUR 4KW 415VCA - COFFRET POLYCARBONATE - COMMANDE 230VCA	J1
LE1D09P7A13	00002054130	RELAIS THERMIQUE À COMMANDER SÉPAREMENT - BOUTON-POUSSOIR RAZ BLEU R SELECTEUR 2 POSITIONS MARCHE/ARRÊT 0-1 - 9A AC-3 - MOTEUR 4KW 415VCA - COFFRET POLYCARBONATE - COMMANDE 230VCA	⊙
LE1D09Q7	00002057253	RELAIS THERMIQUE À COMMANDER SÉPAREMENT - BOUTON-POUSSOIR MARCHE VERT ARRÊT/RAZ ROUGE 0 - 9A AC-3 - MOTEUR 4KW 415VCA - COFFRET POLYCARBONATE - COMMANDE 380VCA	J1
LE1D09V7	00002057372	RELAIS THERMIQUE À COMMANDER SÉPAREMENT - BOUTON-POUSSOIR MARCHE VERT ARRÊT/RAZ ROUGE 0 - 9A AC-3 - MOTEUR 4KW 415VCA - COFFRET POLYCARBONATE - COMMANDE 400VCA	J1
LE1D12P7	00002054135	RELAIS THERMIQUE À COMMANDER SÉPAREMENT - BOUTON-POUSSOIR MARCHE VERT ARRÊT/RAZ ROUGE 0 - 12A AC-3 - MOTEUR 5,5KW 415VCA - COFFRET POLYCARBONATE - COMMANDE 230VCA	J1
LE1D12V7	00002057792	RELAIS THERMIQUE À COMMANDER SÉPAREMENT - BOUTON-POUSSOIR MARCHE VERT ARRÊT/RAZ ROUGE 0 - 12A AC-3 - MOTEUR 5,5KW 415VCA - COFFRET POLYCARBONATE - COMMANDE 400VCA	J1
LE1D18V7	00002057850	RELAIS THERMIQUE À COMMANDER SÉPAREMENT - BOUTON-POUSSOIR MARCHE VERT ARRÊT/RAZ ROUGE 0 - 18A AC-3 - MOTEUR 9KW 415VCA - COFFRET POLYCARBONATE - COMMANDE 400VCA	J1
LE1D25V7	00002058621	RELAIS THERMIQUE À COMMANDER SÉPAREMENT - BOUTON-POUSSOIR MARCHE VERT ARRÊT/RAZ ROUGE 0 - 25A AC-3 - MOTEUR 11KW 415VCA - COFFRET POLYCARBONATE - COMMANDE 400VCA	J1
LE1GVMEK	00002094803	TESYS LE1GV - COFFRET SANS DÉMARREUR AVEC KIT D'ÉTANCHÉITÉ M	J1



Digitaliser et améliorer l'efficacité des départs moteurs avec TeSys Island

Solution innovante de gestion des départs moteurs et autres charges électriques

TeSys island fournit des données permettant d'améliorer l'efficacité et de simplifier la maintenance des machines.

C'est un système multifonctionnel et modulaire offrant des fonctions intégrées à l'intérieur d'une architecture d'automatisme, principalement pour la commande directe et la gestion des charges basse tension. Il permet la commutation, la protection et la gestion des moteurs et autres charges électriques jusqu'à 37KW installées dans un tableau de commande électrique.



- **Effectuer de la commande à distance** jusqu'à 20 départs moteurs par îlot via Ethernet IP, Modbus TCP, Profibus, Profinet avec moins de câblage à réaliser.

- **Remonter des informations** comme le nombre de commutation ou des statistiques génériques et des données aval ou amont du moteur.

- **Accéder au Web server** pour améliorer et faciliter votre maintenance : détection et analyse rapide des problèmes et alertes remontés à l'automate

- **Contrôler et surveiller votre consommation énergétique** sur vos départs moteurs

se.com/fr

Life Is On

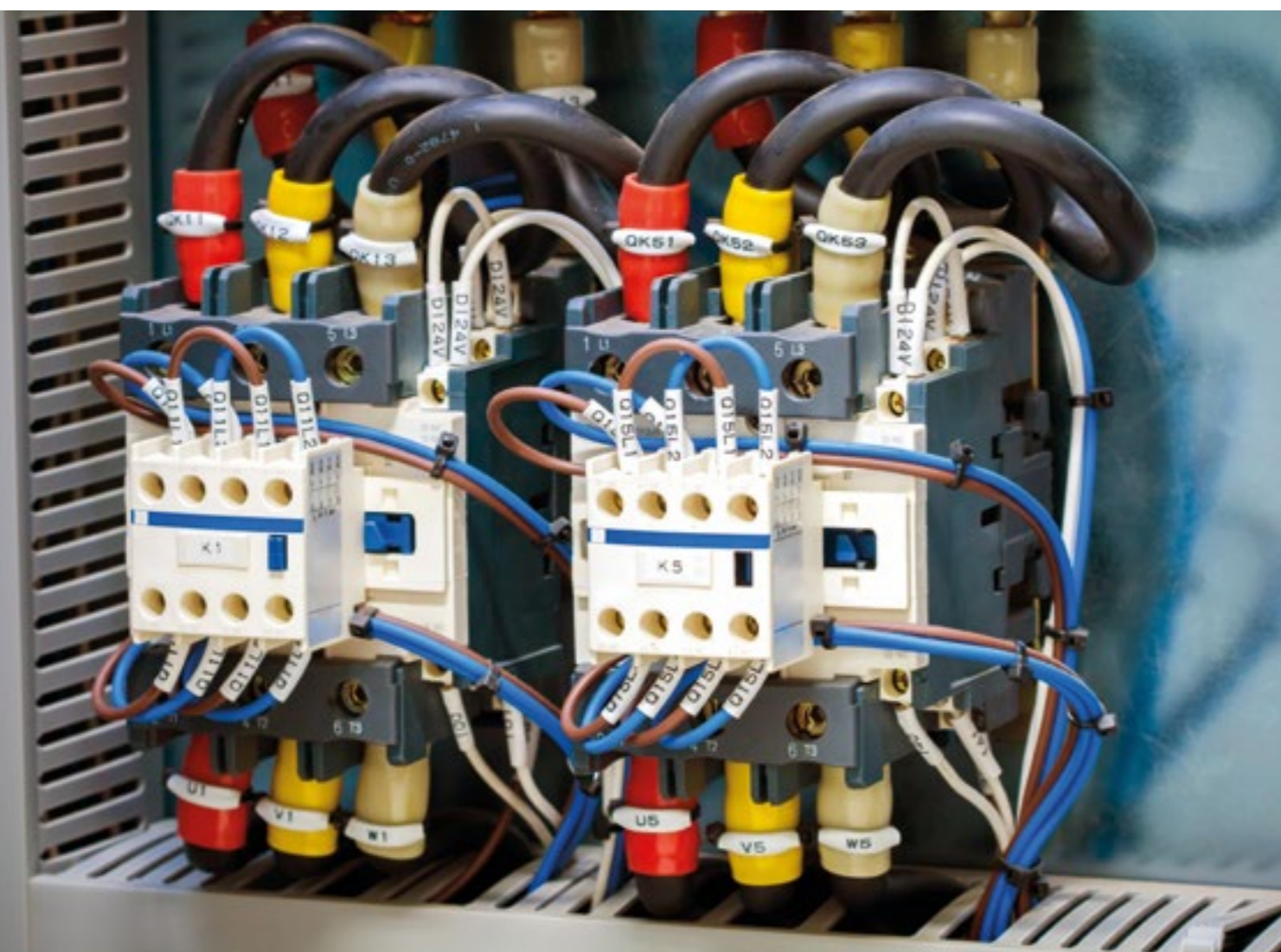

Démarrateurs moteurs sécurisés CONTACTRON

Démarrage intelligent des moteurs

Les démarrateurs moteurs hybrides sécurisés CONTACTRON regroupent jusqu'à quatre fonctions dans un seul appareil : arrêt d'urgence, démarrage du moteur, fonction d'inversion et protection du moteur contre la surcharge. Outre les appareils standard pour le câblage en parallèle, nous proposons également des versions pouvant être mises en réseau. Celles-ci peuvent être intégrées dans les environnements de bus de terrain.



Découvrez toute notre gamme de démarrateurs moteur sur notre [site phoenixcontact.fr](http://site.phoenixcontact.fr)



02

Commande machine

Boutonnerie	38
Commutateur, combineur	50
Boîte pendante	50
Accessoire commande machine	53

BOUTONNERIE



BOUTONS POUSSOIRS COMPLETS

Réf. fabricant	Code Movex	Désignation	Stock*
023701	00001023701	ACS COMPO NL IMP AF RG + NF	J1
023702	00001023702	ACS COMPO NL IMP AF VR + NO	J1
023703	00001023703	ACS COMPO NL IMP AF BE + NO	⊙
023704	00001023704	ACS COMPO NL IMP AF JN + NO	⊙
023706	00001023706	ACS COMPO NL IMP AF NR + NO	J1
023708	00001023708	ACS COMPO NL IMP AF RG MAR+NF	⊙
023709	00001023709	ACS COMPO NL IMP AF VR MAR+NO	⊙
023711	00001023711	ACS COMPO NL IMP AF RG CAP+NF	⊙
023712	00001023712	ACS COMPO NL IMP AF VR CAP+NO	⊙
023713	00001023713	ACS COMPO NL IMP AF NR CAP+NO	⊙



BOUTONS ARU COMPLETS

Réf. fabricant	Code Movex	Désignation	Stock*
023720	00001023720	ACS COMPO NL P TO D40 RG + NF	J1
023721	00001023721	ACS COMPO NL P TI D40 RG + NF	⊙
023722	00001023722	ACS COMPO NL CLE D40 RG + NF	⊙
023725	00001023725	ACS COMPO NL P TI D40 RG+1NF1N	J1
023726	00001023726	ACS COMPO NL P TO D40 RG+1NF1N	J1
023727	00001023727	ACS COMPO NL CLE D40 RG+1NO1NF	J1



COMMUTATEURS COMPLETS

Réf. fabricant	Code Movex	Désignation	Stock*
023730	00001023730	ACS COMPO NL 2P STABLE MAN+NO	J1
023731	00001023731	ACS COMPO NL 3P STABLE MAN+2NO	J1
023732	00001023732	ACS COMPO NL 3P RAPPEL MAN+2NO	⊙
023735	00001023735	ACS COMPO NL 3P STABLE LEV+2NO	⊙
023736	00001023736	ACS COMPO NL 3P RAPPEL LEV+2NO	⊙
023738	00001023738	ACS COMPO NL 2P STABLE CLE+2NO	⊙



VOYANTS COMPLETS

Réf. fabricant	Code Movex	Désignation	Stock*
023770	00001023770	ACS COMPO VOYANT BLANC + 24V	⊙
023771	00001023771	ACS COMPO VOYANT ROUGE + 24V	J1
023772	00001023772	ACS COMPO VOYANT VERT + 24V	J1
023773	00001023773	ACS COMPO VOYANT BLEU + 24V	⊙
023774	00001023774	ACS COMPO VOYANT JAUNE+ 24V	⊙
023790	00001023790	ACS COMPO VOYANT BLANC + 230V	J1
023791	00001023791	ACS COMPO VOYANT ROUGE + 230V	J1
023792	00001023792	ACS COMPO VOYANT VERT + 230V	J1
023793	00001023793	ACS COMPO VOYANT BLEU + 230V	⊙
023794	00001023794	ACS COMPO VOYANT JAUNE + 230V	⊙



BLOCS DE CONTACTS OU LEDS

Réf. fabricant	Code Movex	Désignation	Stock*
022901	00001022901	ACS BLOC NF VIS	J1
022902	00001022902	ACS BLOC NO VIS	J1
022940	00001022940	ACS BLOC LED 230V BLANC VIS	J1
022941	00001022941	ACS BLOC LED 230V ROUGE VIS	J1
022942	00001022942	ACS BLOC LED 230V VERT VIS	J1
022961	00001022961	ACS S/E 1P CONTACT NF VIS	J1
022962	00001022962	ACS S/E 1P CONTACT NO VIS	J1
022974	00001022974	ACS S/E 3P CONTACTS 2NO VIS	J1
022976	00001022976	ACS S/E 3P CONTACTS 1NO 1NF V	J1



TÊTES BOUTONS SEULES

Réf. fabricant	Code Movex	Désignation	Stock*
023801	00001023801	ACS TETE IMP AFF ROUGE	J1
023802	00001023802	ACS TETE IMP AFF VERT	J1
023806	00001023806	ACS TETE IMP AFF NOIR	J1
023872	00001023872	ACS TETE P-TIR 40 ROUGE	J1
023874	00001023874	ACS TETE P-TIR 40 ROUGE EN	J1
023880	00001023880	ACS TETE P-TOUR 32 ROUGE	J1
023882	00001023882	ACS TETE P-TOUR 40 ROUGE	J1
023885	00001023885	ACS TETE P-TOUR 40 ROUGE EN	J1
023891	00001023891	ACS TETE CLE 40 ROUGE	J1
023903	00001023903	ACS TETE TOUR MAN 2P NOIR	J1
023904	00001023904	ACS TETE TOUR MAN 2P GRIS	J1
023915	00001023915	ACS TETE TOUR MAN 2P NOIR	J1
023923	00001023923	ACS TETE TOUR MAN 3P NOIR	J1
023924	00001023924	ACS TETE TOUR MAN 3P GRIS	J1
023951	00001023951	ACS TETE TOUR CLE 2P	J1
023952	00001023952	ACS TETE TOUR CLE 2P	J1
023954	00001023954	ACS TETE TOUR CLE 2P	J1
023961	00001023961	ACS TETE TOUR CLE 3P	J1
024002	00001024002	ACS TETE IMP AFF VERT LU	J1
024032	00001024032	ACS TETE TOUR MAN 2P VERT LU	J1



TÊTES VOYANTS SEULES

Réf. fabricant	Code Movex	Désignation	Stock*
024600	00001086358	VOYANT MONO 24V BLANC	J1
024601	00001086361	VOYANT MONO 24V ROUGE	J1
024602	00001086364	VOYANT MONO 24V VERT	J1
024610	00001086388	VOYANT MONO 230V BLANC	J1
024611	00001086393	VOYANT MONO 230V ROUGE	J1
024612	00001086394	VOYANT MONO 230V VERT	J1



BOUTONNERIE



XB4 BOUTONS POUSSOIRS MÉTAL COMPLETS

Réf. fabricant	Code Movex	Désignation	Stock*
XB4BA21	00002088694	1F NOIR	J1
XB4BA31	00002088695	1F VERT	J1
XB4BA42	00002088696	1F ROUGE	J1
XB4BA51	00002011838	1F JAUNE	J1
XB4BA61	00002011843	1F BLEU	J1



XB4 BOUTONS POUSSOIRS LUMINEUX COMPLETS

Réf. fabricant	Code Movex	Désignation	Stock*
XB4BW31B5	00002089203	LED - 1F+10 - BLANC - Ø22 - 24 VACDC	J1
XB4BW31M5	00002089212	LED - 1F+10 - BLANC - Ø22 - 230 VAC	J1
XB4BW33B5	00002089204	LED - 1F+10 - VERT - Ø22 - 24 VACDC	J1
XB4BW33M5	00002089213	LED - 1F+10 - VERT - Ø22 - 230 VAC	J1
XB4BW34B5	00002089205	LED - 1F+10 - ROUGE - Ø22 - 24 VACDC	J1
XB4BW34M5	00002089214	LED - 1F+10 - ROUGE - Ø22 - 230 VAC	J1
XB4BW36B5	00002011975	LED - 1F+10 - BLEU - Ø22 - 24 VACDC	J1
XB4BW36M5	00002011979	LED - 1F+10 - BLEU - Ø22 - 230 VAC	J1



XB4 VOYANTS LUMINEUX COMPLETS

Réf. fabricant	Code Movex	Désignation	Stock*
XB4BVB1	00002089191	BLANC - 24VACDC	J1
XB4BVB3	00002089192	VERT - 24VACDC	J1
XB4BVB4	00002089193	ROUGE - 24VACDC	J1
XB4BVB5	00002089194	ORANGE - 24VACDC	J1
XB4BVB6	00002011907	BLEU - 24VACDC	J1
XB4BVM1	00002089199	BLANC - 230 VAC	J1
XB4BVM3	00002089200	VERT - 230 VAC	J1
XB4BVM4	00002089201	ROUGE - 230 VAC	J1
XB4BVM5	00002089202	ORANGE - 230 VAC	J1
XB4BVM6	00002011974	BLEU - 230 VAC	J1
XB4BVG1	00002089195	BLANC - 110 VAC	J1
XB4BVG3	00002089196	VERT - 110 VAC	J1
XB4BVG4	00002089197	ROUGE - 110 VAC	J1
XB4BVG5	00002089198	ORANGE - 110 VAC	J1
XB4BW36B5	00002011975	LED - 1F+10 - BLEU - Ø22 - 24 VACDC	J1
XB4BW36M5	00002011979	LED - 1F+10 - BLEU - Ø22 - 230 VAC	J1



XB4 VOYANTS LUMINEUX COMPLETS POUR BA9S

Réf. fabricant	Code Movex	Désignation	Stock*
XB4BV61	00002088717	BLANC	⊙
XB4BV63	00002088718	VERT	⊙
XB4BV64	00002088719	ROUGE	J1



XB4 BOUTONS TOURNANTS NOIRS COMPLETS

Réf. fabricant	Code Movex	Désignation	Stock*
XB4BD21	00002088707	A MANETTE - NOIR - 2 POSITIONS - FIXES - 1F	J1
XB4BD25	00002011896	A MANETTE - NOIR - 2 POSITIONS - FIXES - 10+1F	J1
XB4BD33	00002088709	A MANETTE - NOIR - 3 POSITIONS - FIXES - 2F	J1
XB4BD41	00002812471	A MANETTE - NOIR - 2 POSITIONS - RAPPEL A GAUCHE - 1F	J1
XB4BD53	00002088711	A MANETTE - NOIR - 3 POSITIONS - RAPPEL AU CENTRE - 2F	J1
XB4BG03	00002088716	A CLÉ N455 - NOIR - 3 POSITIONS - FIXES - RETRAIT DE LA CLÉ DANS TOUTES POSITIONS - 2F	J1
XB4BG21	00002088713	A CLÉ N455 - NOIR - 2 POSITIONS - FIXES - RETRAIT DE LA CLÉ A GAUCHE - 1F	J1
XB4BG33	00002088715	A CLÉ N455 - NOIR - 3 POSITIONS - FIXES - RETRAIT DE LA CLÉ AU CENTRE - 2F	J1
XB4BG41	00002088714	A CLÉ N455 - NOIR - 2 POSITIONS - FIXES - RETRAIT DE LA CLÉ A GAUCHE ET A DROITE - 1F	J1
XB4BG61	00002011897	A CLÉ N455 - NOIR - 2 POSITIONS - RAPPEL A GAUCHE - RETRAIT DE LA CLÉ A GAUCHE - 1F	J1
XB4BJ21	00002088708	ACROSSE - NOIR - 2 POSITIONS - FIXES - 1F	J1
XB4BJ33	00002088710	ACROSSE - NOIR - 3 POSITIONS - FIXES - 2F	J1
XB4BJ53	00002088712	ACROSSE - NOIR - 3 POSITIONS - RAPPEL AU CENTRE - 2F	J1
XB4BK123B5	00002089219	A MANETTE - LUMINEUX - DEL INTEGREE - VERT 2 POSITIONS - FIXES - 10+1F - 24VACDC	J1
XB4BK123M5	00002089225	A MANETTE - LUMINEUX - DEL INTEGREE - VERT - 2 POSITIONS - FIXES - 10+1F - 230/240VAC	J1
XB4BK124B5	00002089220	A MANETTE - LUMINEUX - DEL INTEGREE - ROUGE - 2 POSITIONS - FIXES - 10+1F - 24VACDC	J1
XB4BK125B5	00002089221	A MANETTE - LUMINEUX - DEL INTEGREE - ORANGE - 2 POSITIONS - FIXES - 10+1F - 24VACDC	J1



XB4BD21
XB4BD25
XB4BD33
XB4BD41
XB4BD53



XB4BG03
XB4BG21
XB4BG33
XB4BG41
XB4BG61



XB4BJ21
XB4BJ33
XB4BJ53



XB4BK123B5
XB4BK123M5
XB4BK124B5
XB4BK125B5

XB4 BOUTONS POUSSOIRS CAPUCHONNÉS COMPLETS

Réf. fabricant	Code Movex	Désignation	Stock*
XB4BP21	00002088699	NOIR - CAPUCHON TRANSPARENT - D22 - COLLERETTE DÉPASSANTE - MÉTAL CHROME - 1F	J1
XB4BP31	00002088700	VERT - CAPUCHON TRANSPARENT - D22 - COLLERETTE DÉPASSANTE - MÉTAL CHROME - 1F	J1
XB4BP42	00002088701	ROUGE - CAPUCHON TRANSPARENT - D22 - COLLERETTE DÉPASSANTE - MÉTAL CHROME - 10	J1



XB4 ARRÊTS D'URGENCE COMPLETS

Réf. fabricant	Code Movex	Désignation	Stock*
XB4BS8442	01887062505	POUSSER-TOURNER - ROUGE - D40 - 10	J1
XB4BS8444	00002095900	POUSSER-TOURNER - ROUGE - D40 - 20	J1
XB4BS84441	00002096624	POUSSER-TOURNER - ROUGE - D40 - 20+1F	J1
XB4BS8445	00002088705	POUSSER-TOURNER - ROUGE - D40 - 10+1F	J1
XB4BS9442	01887062372	A CLÉ N455 - ROUGE - D40 - 10	J1
XB4BS9445	00002088706	A CLÉ N455 - ROUGE - D40 - 10+1F	J1
XB4BT842	01887062371	POUSSER-TIRER - ROUGE - D40 - 10	J1
XB4BT845	00002089190	POUSSER-TIRER - ROUGE - D40 - 10+1F	J1



BOUTONNERIE



XB4 CORPS CONTACTS

Réf. fabricant	Code Movex	Désignation	Stock*
ZB4BZ101	00002088937	1F	J1
ZB4BZ102	00002088938	10	J1
ZB4BZ103	00002088939	2F	J1
ZB4BZ104	00002088940	20	J1
ZB4BZ105	00002088941	10+1F	J1

XB4 CORPS POUSSOIRS LUMINEUX

Réf. fabricant	Code Movex	Désignation	Stock*
ZB4BW0B11	00002089308	BLOC CONTACT 1F - (13-14)NO- BLANC - 24VCA/CC 50/60HZ	J1
ZB4BW0B31	00002089312	BLOC CONTACT 1F - (13-14)NO- VERT - 24VCA/CC 50/60HZ	J1
ZB4BW0B33	00002089314	BLOC CONTACT 2F - (13-14)NO- VERT - 24VCA/CC 50/60HZ	J1
ZB4BW0B35	00002089315	BLOC CONTACT 1F+10 - (11-12)NC- VERT - 24VCA/CC 50/60HZ	J1
ZB4BW0B41	00002089316	BLOC CONTACT 1F - (13-14)NO- ROUGE - 24VCA/CC 50/60HZ	J1
ZB4BW0B45	00002089319	BLOC CONTACT 1F+10 - (11-12)NC- ROUGE - 24VCA/CC 50/60HZ	J1
ZB4BW0B55	00002089323	BLOC CONTACT 1F+10 - (11-12)NC- ORANGE - 24VCA/CC 50/60HZ	J1
ZB4BW0B61	00002089324	BLOC CONTACT 1F - (13-14)NO- BLEU - 24VCA/CC 50/60HZ	J1
ZB4BW0B65	00002089327	BLOC CONTACT 1F+10 - (11-12)NC- BLEU - 24VCA/CC 50/60HZ	J1

XB4 CORPS VOYANTS

Réf. fabricant	Code Movex	Désignation	Stock*
ZB4BV5	00002088966	TRANFO - LAMPE BA9S - 400VAC	J1
ZB4BV5D1	00002089258	TRANFO - LAMPE LED - BLANC - 400V	J1
ZB4BV6	00002088962	BA9S - ALIM DIRECTE < 250V	J1
ZB4BVB1	00002089238	LED - BLANC - 24VACDC	J1
ZB4BVB3	00002089239	LED - VERT - 24VACDC	J1
ZB4BVB4	00002089240	LED - ROUGE - 24VACDC	J1
ZB4BVB5	00002089241	LED - ORANGE - 24VACDC	J1
ZB4BVB6	00002089242	LED - BLEU - 24VACDC	J1
ZB4BVBG1	00002007016	LED - BLANC - 24 À 120VACDC	J1
ZB4BVBG3	00002007023	LED - VERT - 24 À 120VACDC	J1
ZB4BVBG4	00002007025	LED - ROUGE - 24 À 120VACDC	J1
ZB4BVG1	00002089243	LED - BLANC - 110VAC	J1
ZB4BVG3	00002089244	LED - VERT - 110VAC	J1
ZB4BVM1	00002089248	LED - BLANC - 230VAC	J1
ZB4BVM3	00002089249	LED - VERT - 230VAC	J1
ZB4BVM4	00002089250	LED - ROUGE - 230VAC	J1

XB4 TÊTES BOUTONS POUSSOIRS

Réf. fabricant	Code Movex	Désignation	Stock*
ZB4BA1	00002088745	BLANC	⊙
ZB4BA2	00002088746	NOIR	J1
ZB4BA3	00002089574	VERT	J1
ZB4BA4	00002088747	ROUGE	J1
ZB4BA5	00002088748	JAUNE	J1
ZB4BA6	00002088749	BLEU	J1



ZB4BV5
ZB4BV5D1
ZB4BV6
ZB4BVB1
ZB4BVB3
ZB4BVB4



ZB4BVB5
ZB4BVB6
ZB4BVBG1
ZB4BVBG3
ZB4BVBG4
ZB4BVG1
ZB4BVG3
ZB4BVM1
ZB4BVM3
ZB4BVM4



XB4 TÊTES BOUTONS POUSSOIRS

Réf. fabricant	Code Movex	Désignation	Stock*
ZB4BL2	00002088776	POUSOIR DEPASSANT - NOIR	J1
ZB4BL4	00002088997	POUSOIR DEPASSANT - ROUGE	⊙
ZB4BP2	00002088798	POUSOIR CAPUCHONNE - SOUFFLET TRANSPARENT - NOIR	J1
ZB4BP3	00002088799	POUSOIR CAPUCHONNE - SOUFFLET TRANSPARENT - VERT	J1
ZB4BP4	00002088800	POUSOIR CAPUCHONNE - SOUFFLET TRANSPARENT - ROUGE	J1

XB4 TÊTES BOUTONS POUSSOIRS COUP DE POING

Réf. fabricant	Code Movex	Désignation	Stock*
ZB4BC2	00002088843	COUP DE POING IMPULSION D 40 MM - NOIR	J1
ZB4BC4	00002088845	COUP DE POING IMPULSION D 40 MM - ROUGE	J1
ZB4BC5	00002088846	COUP DE POING IMPULSION D 40 MM - JAUNE	⊙

XB4 TÊTES BOUTONS TOURNANTS

Réf. fabricant	Code Movex	Désignation	Stock*
ZB4BD2	00002088893	A MANETTE - NOIR - 2 POSITIONS - FIXES	J1
ZB4BD3	00002088896	A MANETTE - NOIR - 3 POSITIONS - FIXES	J1
ZB4BD4	00002088895	A MANETTE - NOIR - 2 POSITIONS - RAPPEL A GAUCHE	J1
ZB4BD5	00002088897	A MANETTE - NOIR - 3 POSITIONS - RAPPEL AU CENTRE	J1
ZB4BD7	00002088901	A MANETTE - NOIR - D22 - COLLERETTE DEPASSANTE - MÉTAL NOIR - 3 POSITIONS - RAPPEL DE GAUCHE AU CENTRE	J1
ZB4BD8	00002088900	A MANETTE - NOIR - 3 POSITIONS - RAPPEL DE DROITE AU CENTRE	J1
ZB4BG0	00002088925	A CLÉ N455 - NOIR - 3 POSITIONS - FIXES - RETRAIT DE LA CLE DANS TOUTES POSITIONS	J1
ZB4BG2	00002088921	A CLÉ N455 - NOIR - 2 POSITIONS - FIXES - RETRAIT DE LA CLÉ A GAUCHE	J1
ZB4BG3	00002088927	A CLÉ N455 - NOIR - 3 POSITIONS - FIXES - RETRAIT DE LA CLÉ AU CENTRE	J1
ZB4BG4	00002088922	A CLÉ N455 - NOIR - 2 POSITIONS - FIXES - RETRAIT DE LA CLÉ A GAUCHE ET A DROITE	J1
ZB4BG6	00002088924	A CLÉ N455 - NOIR - 2 POSITIONS - RAPPEL DE DROITE A GAUCHE - RETRAIT DE LA CLÉ A GAUCHE	J1
ZB4BG7	00002088928	A CLÉ N455 - NOIR - D22 - COLLERETTE DEPASSANTE - METAL NOIR - 3 POSITIONS - RAPPEL AU CENTRE - RETRAIT DE LA CLÉ AU CENTRE	J1
ZB4BG9	00002088930	A CLÉ N455 - NOIR - 3 POSITIONS - FIXES - RETRAIT DE LA CLÉ A GAUCHE	J1
ZB4BJ2	00002088902	ACROSSE - NOIR - 2 POSITIONS - FIXES	J1
ZB4BJ3	00002088906	ACROSSE - NOIR - 3 POSITIONS - FIXES	J1
ZB4BJ5	00002088907	ACROSSE - NOIR - 3 POSITIONS - RAPPEL AU CENTRE	J1
ZB4BK1213	00002089042	A MANETTE - LUMINEUX - DEL INTEGREE - BLANC - 2 POSITIONS - FIXES	J1
ZB4BK1233	00002089043	A MANETTE - LUMINEUX - DEL INTEGREE - VERT - 2 POSITIONS - FIXES	J1
ZB4BK1243	00002089044	A MANETTE - LUMINEUX - DEL INTEGREE - ROUGE - 2 POSITIONS - FIXES	J1
ZB4BK1253	00002089045	A MANETTE - LUMINEUX - DEL INTEGREE - ORANGE - 2 POSITIONS - FIXES	⊙
ZB4BK1333	00002089072	A MANETTE - LUMINEUX - DEL INTEGREE - VERT - 3 POSITIONS - FIXES	J1
ZB4BK1533	00002089088	A MANETTE - LUMINEUX - DEL INTEGREE - VERT - 3 POSITIONS - A RAPPEL AU CENTRE	J1



ZB4BD2
ZB4BD3
ZB4BD4
ZB4BD5
ZB4BD7
ZB4BD8



ZB4BG0
ZB4BG2
ZB4BG3
ZB4BG4
ZB4BG6
ZB4BG7
ZB4BG9



ZB4BJ2
ZB4BJ3
ZB4BJ5



ZB4BK1213
ZB4BK1233
ZB4BK1243
ZB4BK1253
ZB4BK1333
ZB4BK1533

BOUTONNERIE



TÊTE ARRÊT D'URGENCE

Réf. fabricant	Code Movex	Désignation	Stock*
ZB4BS52	00002088871	TÊTE BOUTON ARRÊT D'URGENCE - POUSSER TOURNER - NOIR - D40 - COLLERETTE DÉPASSANTE - MÉTAL CHROME - FIXATION D22	J1
ZB4BS834	00002088885	TÊTE BOUTON ARRÊT D'URGENCE - POUSSER TOURNER - ROUGE - D30 - COLLERETTE DÉPASSANTE - MÉTAL CHROME - FIXATION D22	J1
ZB4BS844	00002088886	TÊTE BOUTON ARRÊT D'URGENCE - POUSSER TOURNER - ROUGE - D40 - COLLERETTE DÉPASSANTE - MÉTAL CHROME - FIXATION D22	J1
ZB4BS944	00002088888	TÊTE BOUTON ARRÊT D'URGENCE - A CLÉ N455 - ROUGE - D40 - COLLERETTE DÉPASSANTE - MÉTAL CHROME - FIXATION D22	J1
ZB4BT84	00002089237	TÊTE DE BOUTON POUSSOIR ARRÊT D'URGENCE - POUSSER TIRER - ROUGE - D40 - COLLERETTE DÉPASSANTE - MÉTAL CHROME - FIXATION D22	J1

XB4 TÊTES POUSSOIRS LUMINEUX

Réf. fabricant	Code Movex	Désignation	Stock*
ZB4BW313	00002088979	POUR DEL INTEGREE - BLANC	J1
ZB4BW363	00002088983	POUR DEL INTEGREE - BLEU	J1
ZB4BW353	00002088982	POUR DEL INTEGREE - ORANGE	J1
ZB4BW343	00002088981	POUR DEL INTEGREE - ROUGE	J1
ZB4BW333	00002088980	POUR DEL INTEGREE - VERT	J1
ZB4BW31	00002088969	POUR LAMPE A CULOT BA9S - BLANC	J1
ZB4BW36	00002088973	POUR LAMPE A CULOT BA9S - BLEU	J1
ZB4BW35	00002088972	POUR LAMPE A CULOT BA9S - ORANGE	J1
ZB4BW34	00002088971	POUR LAMPE A CULOT BA9S - ROUGE	J1
ZB4BW33	00002088970	POUR LAMPE A CULOT BA9S - VERT	J1

XB4 TÊTES VOYANTS LUMINEUX

Réf. fabricant	Code Movex	Désignation	Stock*
ZB4BV01	00002088949	BA9S - BLANC	J1
ZB4BV06	00002088953	BA9S - BLEU	J1
ZB4BV05	00002088952	BA9S - ORANGE	J1
ZB4BV04	00002088951	BA9S - ROUGE	J1
ZB4BV03	00002088950	BA9S - VERT	J1
ZB4BV013	00002012323	DEL - BLANC	J1
ZB4BV063	00002089501	DEL - BLEU	J1
ZB4BV053	00002089498	DEL - ORANGE	J1
ZB4BV043	00002089499	DEL - ROUGE	J1
ZB4BV033	00002089500	DEL - VERT	J1

BLOCS DE CONTACTS HARMONY

Réf. fabricant	Code Movex	Désignation	Stock*
ZBE101	00002008947	1F - RACCORDEMENT VIS-ÉTRIER	⊙
ZBE1015	00002903742	1F - RACCORDEMENT RESSORTS	J1
ZBE102	00002008948	10 - RACCORDEMENT VIS-ÉTRIER	J1
ZBE1025	00002903743	10 - RACCORDEMENT RESSORTS	J1
ZBE203	00002011916	2F - RACCORDEMENT VIS-ÉTRIER	J1
ZBE204	00002011920	20 - RACCORDEMENT VIS-ÉTRIER	J1
ZBE205	00002011925	10+1F - RACCORDEMENT VIS-ÉTRIER	⊙



XB5 BOUTONS POUSSOIRS COMPLETS

Réf. fabricant	Code Movex	Désignation	Stock*
XB5AA21	00002090338	NOIR - 1F	J1
XB5AA31	00002090340	VERT - 1F	J1
XB5AA42	00002090342	ROUGE - 10	J1
XB5AA51	00002013438	JAUNE - 1F	J1
XB5AA61	00002013440	BLEU - 1F	J1

XB5 BOUTONS TOURNANTS NOIRS COMPLETS

Réf. fabricant	Code Movex	Désignation	Stock*
XB5AD21	00002090344	2 POSITIONS - FIXES - 1F	J1
XB5AD25	00002013450	2 POSITIONS - FIXES - 10+1F	J1
XB5AD33	00002090345	3 POSITIONS - FIXES - 2F	J1
XB5AD41	00002808280	2 POSITIONS - RAPPEL A GAUCHE - 1F	J1
XB5AD53	00002090346	3 POSITIONS - RAPPEL AU CENTRE - 2F	J1
XB5AG21	00002090348	A CLÉ N455 - NOIR- 2 POSITIONS - FIXES - RETRAIT DE LA CLÉ A GAUCHE - 1F	J1
XB5AG33	00002090349	A CLÉ N455 - NOIR- 3 POSITIONS - FIXES - RETRAIT DE LA CLÉ AU CENTRE - 2F	J1
XB5AG41	00002090350	A CLÉ N455 - NOIR- 2 POSITIONS - FIXES - RETRAIT DE LA CLÉ A GAUCHE ET AU CENTRE - 1F	J1
XB5AG61	00002013452	A CLÉ N455 - NOIR- 2 POSITIONS - RAPPEL A GAUCHE - RETRAIT DE LA CLÉ A GAUCHE - 1F	J1

XB5 ARRÊTS D'URGENCE COMPLETS

Réf. fabricant	Code Movex	Désignation	Stock*
XB5AS8444	00002036866	POUSSER-TOURNER - ROUGE - 20	J1
XB5AS8445	00002090372	POUSSER-TOURNER - ROUGE - 10+1F	J1
XB5AS9445	00002090373	A CLÉ N455 - ROUGE - 10+1F	J1
XB5AT845	00002090375	POUSSER-POUSSER - ROUGE - 10+1F	J1

XB5 BOUTONS POUSSOIRS LUMINEUX COMPLETS

Réf. fabricant	Code Movex	Désignation	Stock*
XB5AW31B5	00002090400	BLANC Ø22 - IMPULSION - 24V - 10+1F	J1
XB5AW33B5	00002090406	VERT Ø22 - IMPULSION - 24V - 10+1F	J1
XB5AW33M5	00002090408	VERT Ø22 - IMPULSION - 240 V - 10+1	J1
XB5AW34B5	00002090412	ROUGE Ø22 - IMPULSION - 24V - 10+1F	J1
XB5AW34M5	00002090414	ROUGE Ø22 - IMPULSION - 240 V - 10+1F	J1
XB5AW35B5	00002090418	ORANGE Ø22 - IMPULSION - 24V - 10+1F	J1
XB5AW36B5	00002013694	BLEU Ø22 - IMPULSION - 24V - 10+1F	J1

XB5 VOYANTS LUMINEUX COMPLETS

Réf. fabricant	Code Movex	Désignation	Stock*
XB5AVB1	00002090376	DEL INTEGREE BLANC - 24VACDC	J1
XB5AVB3	00002090377	DEL INTEGREE VERT - 24VACDC	J1
XB5AVB4	00002090378	DEL INTEGREE ROUGE - 24VACDC	J1
XB5AVB5	00002090379	DEL INTEGREE ORANGE - 24VACDC	J1



BOUTONNERIE



XB5 VOYANTS LUMINEUX COMPLETS

Réf. fabricant	Code Movex	Désignation	Stock*
XB5AVB6	00002013690	DEL INTEGREE BLEU - 24VACDC	J1
XB5AVM1	00002090384	DEL INTEGREE BLANC - 230VAC	J1
XB5AVM3	00002090385	DEL INTEGREE VERT - 230VAC	J1
XB5AVM4	00002090386	DEL INTEGREE ROUGE - 230VAC	J1
XB5AVM5	00002090387	DEL INTEGREE ORANGE - 230VAC	J1



XB5 CORPS VOYANTS

Réf. fabricant	Code Movex	Désignation	Stock*
ZB5AVB3	00002090777	VERT - 24VACDC	J1
ZB5AVB4	00002090779	ROUGE - 24VACDC	J1
ZB5AVM1	00002090795	BLANC - 230VAC	⊙
ZB5AVM3	00002090797	VERT - 230VAC	J1
ZB5AVM4	00002090799	ROUGE - 230VAC	J1



XB5 CORPS BOUTONS POUSSOIRS TOURNANTS

Réf. fabricant	Code Movex	Désignation	Stock*
ZB5AZ101	00002092439	1F	J1
ZB5AZ102	00002092441	10	J1
ZB5AZ103	00002092443	2F	J1
ZB5AZ104	00002092570	20	J1
ZB5AZ105	00002092576	10+1F	J1



XB5 TÊTES BOUTONS POUSSOIRS

Réf. fabricant	Code Movex	Désignation	Stock*
ZB5AA1	00002090436	BLANC	J1
ZB5AA2	00002090443	NOIR	J1
ZB5AA3	00002090452	VERT	J1
ZB5AA4	00002090467	ROUGE	J1
ZB5AA5	00002090473	JAUNE	J1
ZB5AA6	00002090475	BLEU	J1
ZB5AA331	00002090453	VERT AVEC MARQUAGE - I - BLANC	J1
ZB5AA334	00002013458	BLANC AVEC MARQUAGE FLÈCHE HAUT - NOIR	J1
ZB5AA335	00002013461	NOIR AVEC MARQUAGE FLÈCHE BAS - BLANC	J1
ZB5AA342	00002090465	VERT AVEC MARQUAGE - MARCHE - BLANC	J1
ZB5AA432	00002090468	ROUGE AVEC MARQUAGE O - BLANC	J1
ZB5AA433	00002090469	ROUGE AVEC MARQUAGE ARRÊT - BLANC	J1
ZB5AL4	00002090645	POUSSOIR DÉPASSANT - ROUGE	J1
ZB5AL432	00002090646	POUSSOIR DÉPASSANT - ROUGE - AVEC MARQUAGE O BLANC	J1
ZB5AP2S	00002099937	POUSSOIR + CAPUCHON COLORÉ NOIR - PORTE-ÉTIQUETTE - SANS MARQUAGE - RAPPEL À RESSORT	J1
ZB5AP3	00002090665	POUSSOIR + CAPUCHON TRANSPARENT VERT - SANS MARQUAGE - RAPPEL À RESSORT	J1
ZB5AP4	00002090667	POUSSOIR + CAPUCHON TRANSPARENT ROUGE - SANS MARQUAGE - RAPPEL À RESSORT	J1



ZB5AA1
ZB5AA2
ZB5AA3
ZB5AA331



ZB5AA334
ZB5AA335
ZB5AA342
ZB5AA4
ZB5AA432
ZB5AA433
ZB5AA5
ZB5AA6



ZB5AL4
ZB5AL432
ZB5AP2S
ZB5AP3
ZB5AP4



XB5 TÊTES BOUTONS POUSSOIRS COUP DE POING

Réf. fabricant	Code Movex	Désignation	Stock*
ZB5AC2	00002090486	NOIR D 40 MM - SANS MARQUAGE - RAPPEL A RESSORT	J1
ZB5AC4	00002090490	ROUGE D 40 MM - SANS MARQUAGE - RAPPEL A RESSORT	J1



XB5 TÊTES BOUTONS TOURNANTS

Réf. fabricant	Code Movex	Désignation	Stock*
ZB5AD2	00002090496	A MANETTE - NOIR- 2 POSITIONS - FIXES	J1
ZB5AD3	00002090506	A MANETTE - NOIR- 3 POSITIONS - FIXES	J1
ZB5AD4	00002090512	A MANETTE - NOIR- 2 POSITIONS - RAPPEL A GAUCHE	J1
ZB5AD5	00002090519	A MANETTE - NOIR- 3 POSITIONS - RAPPEL AU CENTRE	J1
ZB5AG2	00002090580	A CLÉ N455 - NOIR- 2 POSITIONS - FIXES - RETRAIT DE LA CLE A GAUCHE	J1
ZB5AG4	00002090582	A CLÉ N455 - NOIR- 2 POSITIONS - FIXES - RETRAIT DE LA CLE A GAUCHE ET A DROITE	J1
ZB5AG6	00002090584	A CLÉ N455 - NOIR- 2 POSITIONS - RAPPEL DE DROITE A GAUCHE - RETRAIT DE LA CLE A GAUCHE	J1
ZB5AG7	00002090585	A CLÉ N455 - NOIR- 3 POSITIONS - RAPPEL AU CENTRE - RETRAIT DE LA CLE AU CENTRE	J1
ZB5AK1233	00002090606	A MANETTE - LUMINEUX - DEL INTEGREE - VERT- 2 POSITIONS - FIXES	J1
ZB5AK1333	00002090611	A MANETTE - LUMINEUX - DEL INTEGREE - VERT- 3 POSITIONS - FIXES	J1

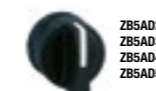

ZB5AD2
ZB5AD3
ZB5AD4
ZB5AD5



ZB5AG2
ZB5AG4
ZB5AG6
ZB5AG7
ZB5AK1233
ZB5AK1333

XB5 TÊTES ARRÊT D'URGENCE

Réf. fabricant	Code Movex	Désignation	Stock*
ZB5AS834	00002090691	Ø30 - TOURNER POUR DÉVERROUILLER	J1
ZB5AS844	00002090692	POUSSER TOURNER - ROUGE - D40 - COLLERETTE DÉPASSANTE - PLASTIQUE JAUNE	J1
ZB5AS944	00002090696	HARMONY TÊTE DE ARRÊT D'URGENCE Ø 40 - DÉVERROUILLAGE PAR CLÉ	J1
ZB5AT84	00002090774	POUSSER TIRER - ROUGE - D40 - COLLERETTE DÉPASSANTE - PLASTIQUE JAUNE	J1



XB5 TÊTES POUSSOIRS LUMINEUX

Réf. fabricant	Code Movex	Désignation	Stock*
ZB5AW333	00002090994	POUR DEL INTEGREE - POUSSOIR AFFLEURANT LISSE - VERT	J1
ZB5AW343	00002090996	POUR DEL INTEGREE - POUSSOIR AFFLEURANT LISSE - ROUGE	J1
ZB5AW353	00002090998	POUR DEL INTEGREE - POUSSOIR AFFLEURANT LISSE - ORANGE	J1
ZB5AW363	00002092203	POUR DEL INTEGREE - POUSSOIR AFFLEURANT LISSE - BLEU	J1



XB5 TÊTES VOYANTS LUMINEUX

Réf. fabricant	Code Movex	Désignation	Stock*
ZB5AV01	00002090805	BA9S - CABOCHON DEPASSANT LISSE - BLANC	J1
ZB5AV013	00002090806	DEL - CABOCHON DEPASSANT LISSE - BLANC	J1
ZB5AV033	00002090808	DEL - CABOCHON DEPASSANT LISSE - VERT	J1
ZB5AV043	00002090810	DEL - CABOCHON DEPASSANT LISSE - ROUGE	J1
ZB5AV053	00002090812	DEL - CABOCHON DEPASSANT LISSE - ORANGE	J1
ZB5AV063	00002090814	DEL - CABOCHON DEPASSANT LISSE - BLEU	J1



BOUTONNERIE



BLOCS LUMINEUX POUR XB4 XB5

Réf. fabricant	Code Movex	Désignation	Stock*
ZBVB1	00002008961	BLANC - LED PROTEGEE - FIXE - 24VCA/CC 50/60HZ	J1
ZBVB3	00002008962	VERT - LED PROTEGEE - FIXE - 24VCA/CC 50/60HZ	J1
ZBVB4	00002008963	ROUGE - LED PROTEGEE - FIXE - 24VCA/CC 50/60HZ	J1
ZBVB5	00002008964	ORANGE - LED PROTEGEE - FIXE - 24VCA/CC 50/60HZ	J1
ZBVB6	00002008965	BLEU - LED PROTEGEE - FIXE - 24VCA/CC 50/60HZ	J1
ZBVBG1	00002007042	BLANC - LED PROTEGEE - FIXE - 24...120VCA/CC 50/60HZ	J1
ZBVBG3	00002007043	VERT - LED PROTEGEE - FIXE - 24...120VCA/CC 50/60HZ	J1
ZBVBG4	00002007106	ROUGE - LED PROTEGEE - FIXE - 24...120VCA/CC 50/60HZ	J1
ZBVBG5	00002007121	ORANGE - LED PROTEGEE - FIXE - 24...120VCA/CC 50/60HZ	J1
ZBVG1	00002008966	BLANC - LED PROTEGEE - FIXE - 110...120VCA 50/60HZ	J1
ZBVG3	00002008967	VERT - LED PROTEGEE - FIXE - 110...120VCA 50/60HZ	J1
ZBVG4	00002008977	ROUGE - LED PROTEGEE - FIXE - 110...120VCA 50/60HZ	J1
ZBVJ4	00002006998	ROUGE - LED PROTEGEE - FIXE - 12VCA/CC 50/60HZ	J1
ZBVM1	00002009003	BLANC - LED PROTEGEE - FIXE - 230...240VCA 50/60HZ	J1
ZBVM3	00002009005	VERT - LED PROTEGEE - FIXE - 230...240VCA 50/60HZ	J1
ZBVM4	00002009007	ROUGE - LED PROTEGEE - FIXE - 230...240VCA 50/60HZ	J1
ZBVM5	00002009012	ORANGE - LED PROTEGEE - FIXE - 230...240VCA 50/60HZ	J1
ZBVM6	00002009013	BLEU - LED PROTEGEE - FIXE - 230...240VCA 50/60HZ	J1

ACCESSOIRES HARMONY

Réf. fabricant	Code Movex	Désignation	Stock*
XACA982	00002064523	XACA CARTER DE PROTECTION POUR COUP-DE-POING	J1
XENG1191	00002064570	XAC BLOC CONTACT À RAPPEL 20+1F MONTAGE FRONTAL	J1
ZB2SZ3	00002061460	BOUCHONS OBTURATEURS NOIRS POUR BOÎTE À BOUTON	J1
ZB2SZ4	00002031327	PRISE DÉCOUPÉE POUR BOÎTE À BOUTON GRISE	J1
ZB4SZ3	00002009957	XB4 BOUCHON OBTURATEUR MÉTAL CHROMÉ	J1
ZB5AZ905	00002084310	XB5 CLÉ DE SERRAGE DE CABOCHON POUR UNITÉ Ø22MM	J1
ZB5SZ3	00002009952	XB4/XB5 BOUCHON OBTURATEUR D22MM PLASTIQUE NOIR QUANTITE INDIVISIBLE DE 10	J1
ZBA710	00002904432	CAPUCHON SILICONE DE PROTECTION	J1
ZBG421E	00002028882	CLÉ POUR SERRURE 421E JEU DE 2	J1
ZBG455	00002009184	CLÉ POUR SERRURE 455 JEU DE 2	J1
ZBP0	00002010193	CAPUCHON TRANSPARENT POUR TÊTE STANDARD À POUSSOIR AFFLEURANT	J1
ZBP0A	00002010197	CAPUCHON TRANSPARENT SILICONE POUR APPLICATION ALI	J1
ZBPA	00002035550	CAPUCHON TRANSPARENT POUR TÊTE STANDARD À POUSSOIR DÉPASSANT	J1
ZBZ1602	00002009947	GARDE MÉTALLIQUE NOIRE POUR ARRÊT D'URGENCE Ø40	J1
ZBZ1604	00002009948	GARDE MÉTALLIQUE ROUGE POUR ARRÊT D'URGENCE Ø40	J1
ZBZ1605	00002009949	GARDE MÉTALLIQUE JAUNE POUR ARRÊT D'URGENCE Ø40	J1
ZBZ3605	00002902048	KIT DE CONDAMNATION POUR BOUTON-POUSSOIR D'ARRÊT D'URGENCE	J1
ZBZ58	00002902778	SOUFFLET D'ÉTANCHÉITÉ POUR ARRÊT D'URGENCE Ø40 E	J1



XACA982
XENG1191
ZB2SZ3
ZB2SZ4



ZB4SZ3
ZB5AZ905
ZB5SZ3
ZBA710
ZBG421E



ZBG455
ZBP0
ZBP0A



ZBPA
ZBZ1602
ZBZ1604
ZBZ1605



ZBZ3605
ZBZ58



BOUTONNERIE

AUXILIAIRES DE COMMANDE ET DE SIGNALISATION RMQ-TITAN

Réf. fabricant	Code Movex	Désignation	Stock*
000216771	00206216771	M22-L-W Voyant lumineux, plat, blanc	⊙
000216772	00206216772	M22-L-R Voyant lumineux, plat, rouge	⊙
000216773	00206216773	M22-L-G Voyant lumineux, plat, vert	⊙
000216774	00206216774	M22-L-Y Voyant lumineux, plat, jaune	⊙
000216775	00206216775	M22-L-B Voyant lumineux, plat, bleu	⊙
000180795	05584175964	M22-FLED-W Voyant LED M22 blanc, compact	⊙
000180797	05584175971	M22-FLED-G Voyant LED M22 vert, compact	⊙
000180798	05584175972	M22-FLED-R Voyant LED M22 rouge, compact	⊙
000216590	00206216590	M22-D-S Bouton-poussoir, plat, noir, à rappel	⊙
000216594	00206216594	M22-D-R Bouton-poussoir, plat, rouge, à rappel	⊙
000216596	00206216596	M22-D-G Bouton-poussoir, plat, vert, à rappel	⊙
000216600	00206216600	M22-D-B Bouton-poussoir, plat, bleu, à rappel	⊙
000216874	00206216874	M22-WKV Commutateur rotatif, manette, position V, noir, à accrochage	⊙
000216867	00206216867	M22-WRK Commutateur rotatif, manette, 2 positions, noir, à accrochage	⊙
000216872	00206216872	M22-WRK3 Commutateur rotatif, manette, 3 positions, noir, à accrochage	⊙
000216894	00206216894	M22-WS3 Bouton à clé, 3 Pos., à rappel	⊙
000216374	00206216374	M22-A Adaptateur de fixation	⊙
000216535	00206216535	M22-I1 Boîtier à monter en saillie, 1 emplacement de montage	⊙



000216771
000216772
000216773
000216774
000216775



000180795
000180797
000180798



000216590
000216594
000216596
000216600

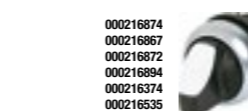

000216874
000216867
000216872
000216894
000216374
000216535

AUXILIAIRES DE COMMANDE ET DE SIGNALISATION RMQ-TITAN ACCESSOIRES

Réf. fabricant	Code Movex	Désignation	Stock*
000216378	00206216378	M22-K01 Élément de contact, 10, Fixation par l'avant	⊙
000216376	00206216376	M22-K10 Élément de contact, 1F, Fixation par l'avant	⊙
000180791	05584175960	M22-FK01 Contact à ouverture, compact	⊙
000180792	05584175961	M22-FK10 Contact à fermeture, compact	⊙

RMQ - TITAN ARRÊT D'URGENCE

Réf. fabricant	Code Movex	Désignation	Stock*
000216465	00206216465	M22-XAK1 Étiquette, arrêt d'urgence, jaune, D=90mm, 4 langues, DE, EN, FR, IT	⊙
000216876	00206216876	M22-PV Bouton d'arrêt d'urgence, non lumineux	⊙
000263467	00206263467	M22-PVT Bouton d'arrêt d'urgence, non lumineux, déverrouillage par rotation	⊙
000216536	00206216536	M22-IY1 Boîtier à monter en saillie, jaune, 1 emplacement de montage	⊙

RMQ - TITAN POTENTIOMÈTRE DE FACADE

Réf. fabricant	Code Movex	Désignation	Stock*
000229490	00206229490	M22-R4K7 Potentiomètre, 4, 7k, fixation par l'avant	⊙
000229491	00206229491	M22-R10K Potentiomètre, 10k, fixation par l'avant	⊙



COMMUTATEUR, COMBINA TEUR



MANIPULATEURS XD

Réf. fabricant	Code Movex	Désignation	Stock*
XD2PA22	00002061160	HARMONY - MANIPULATEUR 2 DIRECTIONS	J1
XD2PA24	00002061162	HARMONY - MANIPULATEUR 4 DIRECTIONS	J1
XD4PA22	00002088741	HARMONY MANIPULATEUR Ø22 - 2 POSITIONS À RAPPEL VERS 0 POSIT	J1
XD4PA24	00002088743	HARMONY MANIPULATEUR Ø22 - 4 POSITIONS À RAPPEL VERS 0 POSIT	J1

COMMUTATEURS K1

Réf. fabricant	Code Movex	Désignation	Stock*
K1C003QCH	00002097872	HARMONY - SÉLECTEUR À GRADINS À CAME - 1 PÔLE - 45 - 12A	J1
K1C003QLH	00002097873	HARMONY - SÉLECTEUR À GRADINS À CAME - 1 PÔLE - 45 - 12A	J1
K1D004NCH	00002097885	HARMONY - SÉLECTEUR À GRADINS À CAME - 1 PÔLE - 45 - 12A	J1
K10C003QCH	00002007655	HARMONY - SÉLECTEUR À GRADINS À CAME - 1 PÔLE - 45 - 10A	J1

BOÎTE PENDANTE



BOÎTES À BOUTONS ÉQUIPÉES

Réf. fabricant	Code Movex	Désignation	Stock*
024212	00001024212	BOÎTIER P TO D40 RG FR 1NF	J1
024215	00001024215	BOÎTIER CDP CLÉ D40 RG FR 1NF	J1
024230	00001024230	BOÎTIER 2 BOUTONS IMP M-A 1N01NF	J1

BOÎTES À BOUTONS VIDES

Réf. fabricant	Code Movex	Désignation	Stock*
024200	00001024200	BOÎTIER VIDE 1 TROU GRIS	J1
024201	00001024201	BOÎTIER VIDE 1 TROU COUV JN	J1
024202	00001024202	BOÎTIER VIDE 2 TROUS GRIS	J1
024203	00001024203	BOÎTIER VIDE 3 TROUS GRIS	J1



BOÎTES À BOUTONS ÉQUIPÉES XALD

Réf. fabricant	Code Movex	Désignation	Stock*
XALD101	00002011338	HARMONY XAL - BOÎTE 1 BOUTON POUSSOIR AFFLEURANT VERT Ø22 - 1F	J1
XALD102	00002011316	HARMONY XAL - BOÎTE 1 BOUTON POUSSOIR AFFLEURANT VERT Ø22 MA	J1
XALD132	00002011396	HARMONY BOÎTE - 1 BOUTON TOURNANT Ø22 À MANETTE - 1F	J1
XALD134	00002011395	HARMONY BOÎTE - 1 BOUTON TOURNANT Ø22 À MANETTE - 1F	J1
XALD142	00002011399	HARMONY BOÎTE - 1 BOUTON TOURNANT Ø22 À CLÉ - 1F	J1
XALD144	00002011398	HARMONY BOÎTE - 1 BOUTON TOURNANT Ø22 À CLÉ - 1F	J1
XALD164	00002011352	HARMONY BOÎTE - 1 COUP DE POING ROUGE Ø40 - 10 - ARRÊT	J1
XALD211	00002011431	HARMONY BOÎTE - 2 BOUTONS POUSSOIRS Ø22 - VERT / ROUGE	J1
XALD213	00002011406	HARMONY BOÎTE - 2 BOUTONS POUSSOIRS Ø22 - VERT / ROUGE	J1
XALD222	00002011416	HARMONY BOÎTE - 2 BOUTONS POUSSOIRS Ø22 - BLANC / NOIR	J1
XALD224	00002011426	HARMONY BOÎTE - 2 BOUTONS POUSSOIRS Ø22 - VERT / ROUGE	J1



BOÎTES À BOUTONS ÉQUIPÉES XALK JAUNE PLASTIQUE 1BP D40MM COUP POING ROUGE

Réf. fabricant	Code Movex	Désignation	Stock*
XALK178	01887902789	10 SANS MARQUAGE - TOURNER POUR DÉVERROUILLER - 1 ENTRÉE DE CABLE <= 14MM 2 PRÉPERCAGES PG 13 ET ISO M20 <= 12MM - IP66	J1
XALK178E	00002011366	10 + 1F SANS MARQUAGE - TOURNER POUR DÉVERROUILLER - 1 ENTRÉE DE CABLE <= 14MM 2 PRÉPERCAGES PG 13 ET ISO M20 <= 12MM - IP66	J1
XALK178F	00002011364	20 SANS MARQUAGE - TOURNER POUR DÉVERROUILLER - 1 ENTRÉE DE CABLE <= 14MM 2 PRÉPERCAGES PG 13 ET ISO M20 <= 12MM - IP66	J1
XALK178G	00002011368	1F + 20 SANS MARQUAGE - TOURNER POUR DÉVERROUILLER - 1 ENTRÉE DE CABLE <= 14MM 2 PRÉPERCAGES PG 13 ET ISO M20 <= 12MM - IP66	J1
XALK188	01887904809	10 SANS MARQUAGE - DÉVERROUILLAGE PAR CLE 455 - 1 ENTRÉE DE CABLE <= 14MM 2 PRÉPERCAGES PG 13 ET ISO M20 <= 12MM - IP66	J1
XALK188E	00002011379	10 + 1F SANS MARQUAGE - DÉVERROUILLAGE PAR CLE 455 - 1 ENTRÉE DE CABLE <= 14MM 2 PRÉPERCAGES PG 13 ET ISO M20 <= 12MM - IP66	J1
XALK188F	00002011378	20 SANS MARQUAGE - DÉVERROUILLAGE PAR CLE 455 - 1 ENTRÉE DE CABLE <= 14MM 2 PRÉPERCAGES PG 13 ET ISO M20 <= 12MM - IP66	J1

BOÎTES À BOUTONS VIDES XALD/XALK POUR XB5 D22MM

Réf. fabricant	Code Movex	Désignation	Stock*
XALD01	00002011473	1 TROU - BOÎTIER GRIS CLAIR RAL 7035 - COUVERCLE GRIS FONCE RAL 7016 - IP66 67 69 69K IK03	J1
XALD02	00002011474	2 TROUS - BOÎTIER GRIS CLAIR RAL 7035 - COUVERCLE GRIS FONCE RAL 7016 - IP66 67 69 69K IK03	J1
XALD03	00002011481	3 TROUS - BOÎTIER GRIS CLAIR RAL 7035 - COUVERCLE GRIS FONCE RAL 7016 - IP66 67 69 69K IK03	J1
XALD04	00002011483	4 TROUS - BOÎTIER GRIS CLAIR RAL 7035 - COUVERCLE GRIS FONCE RAL 7016 - IP66 67 69 69K IK03	J1
XALD05	00002011484	5 TROUS - BOÎTIER GRIS CLAIR RAL 7035 - COUVERCLE GRIS FONCE RAL 7016 - IP66 67 69 69K IK03	J1
XALK01	00002011582	BOÎTE 1 TROU Ø22 - COUVERCLE JAUNE - FOND GRIS	J1

BOÎTES À BOUTONS ÉQUIPÉES XALK

Réf. fabricant	Code Movex	Désignation	Stock*
XALEK1701	00002901778	HARMONY - BOÎTE À BOUTONS URGENCE - POUSSOIR ROUGE - CAPOT J	J1
XALEK1702	00002901779	HARMONY XALE - BOÎTE À BOUTONS - FONCTION D'ARRÊT D'URGENCE	J1

BOÎTES À CLÉS INVOLABLES

Réf. fabricant	Code Movex	Désignation	Stock*
XAPS11111N	00002083849	1 BOUTON-TOURNANT À CLÉ, POSITION MAINTENUE 1 "F" 0-I MARQUAGE	J1
XAPS11221N	00002083850	1 BOUTON-TOURNANT À CLÉ, RESSORT DE RAPPEL DE DROITE AU CENTRE 1 "F" FLÈCHE DROITE MARQUAGE	J1
XAPS11331N	00002083851	1 SÉLECTEUR À CLÉ, BOUTON MAINTENU 1 "F" FLÈCHE MONTANTE -O- FLÈCHE DESCENDANTE MARQUAGE	J1
XAPS11431N	00002083852	1 BOUTON-TOURNANT À CLÉ, RESSORT DE RAPPEL AU CENTRE 1 "F" FLÈCHE MONTANTE -O- FLÈCHE DESCENDANTE	J1
XAPS14431N	00002086861	1 BOUTON-TOURNANT À CLÉ, RESSORT DE RAPPEL AU CENTRE 1 "F" FLÈCHE MONTANTE -O- FLÈCHE DESCENDANTE	J1

BOÎTE PENDANTE



XAPM11
XAPM1201
XAPM1202
XAPM1501
XAPM2202
XAPM2203
XAPM3203
XAPM3204



XAPM34
XAPM44
XAPM4508

BOÎTES À BOUTONS VIDES MÉTALLIQUES XAPM

Réf. fabricant	Code Movex	Désignation	Stock*
XAPM11	00002031281	SANS PERÇAGE	J1
XAPM1201	00002031274	1 PERÇAGE	J1
XAPM1202	00002031275	2 PERÇAGES VERTICAUX	J1
XAPM1501	00002031291	1 PERÇAGE	J1
XAPM2202	00002031285	2 PERÇAGES HORIZONTALS	J1
XAPM2203	00002031276	3 PERÇAGES HORIZONTALS	J1
XAPM3203	00002066625	3 PERÇAGES HORIZONTALS	J1
XAPM3204	00002031278	4 PERÇAGES HORIZONTALS	J1
XAPM34	00002031271	SANS PERÇAGE	J1
XAPM44	00002031272	SANS PERÇAGE	J1
XAPM4508	00002031298	8 PERÇAGES EN 2 COLONNES	J1

BOÎTES À BOUTONS VIDES PLASTIQUES XAPA

Réf. fabricant	Code Movex	Désignation	Stock*
XAPA1100	00002031315	SANS PERÇAGE	J1
XAPA2100	00002031316	SANS PERÇAGE	J1
XAPA2108	00002031320	8 PERÇAGES	J1
XAPA3100	00002031317	SANS PERÇAGE	J1
XAPM4508	00002031298	8 PERÇAGES	J1

BOÎTES PENDANTES XACA PISTOL GRIP

Réf. fabricant	Code Movex	Désignation	Stock*
XACA201	00002064500	BOÎTE PENDANTE - 2 POUSSOIRS	⊙
XACA2013	00002055877	BOÎTE PENDANTE - 2 POUSSOIRS 1 ARU	J1

BOÎTES PENDANTES XACA BOITE PENDANTE

Réf. fabricant	Code Movex	Désignation	Stock*
XACA02	00002064504	BOÎTE PENDANTE VIDE - 2 PERÇAGES VERTICAUX	⊙
XACA04	00002064505	BOÎTE PENDANTE VIDE - 4 PERÇAGES VERTICAUX	⊙
XACA2713	00002042680	BOÎTE PENDANTE - 2 POUSSOIRS 1 ARRÊT D'URGENCE	J1
XACA08	00002064507	BOÎTE PENDANTE VIDE - 8 PERÇAGES VERTICAUX	J1
XACA12	00002064508	BOÎTE PENDANTE VIDE - 12 PERÇAGES EN 1 COLONNE	⊙

BLOCS LUMINEUX POUR BOÎTES À BOUTONS DEL INTÉGRÉE

Réf. fabricant	Code Movex	Désignation	Stock*
ZALVB1	00002011509	24V BLANC	J1
ZALVB3	00002011510	24V VERT	J1
ZALVB4	00002011512	24V ROUGE	J1
ZALVB5	00002011513	24V JAUNE	J1
ZALVB6	00002011514	24V BLEU	J1
ZALVM3	00002011525	230V VERT	J1
ZALVM4	00002011526	230V ROUGE	J1



* J1 : Livraison Client en 1 jour ouvré (non contractuel) ⊙ Livraison Client de J3 à délai fabricant
Guide process industrie - Édition 2021 - Sonepar Connect

BOÎTE PENDANTE



BLOCS CONTACTS POUR BOITES A BOUTONS

Réf. fabricant	Code Movex	Désignation	Stock*
ZENL1111	00002011507	1F A ACTION DEPENDANTE	J1
ZENL1121	00002011508	10 A ACTION DEPENDANTE	J1

TÊTES RONDES POUR BOUTONS DE BOÎTES

Réf. fabricant	Code Movex	Désignation	Stock*
XACA9411	00002064513	BLANC	J1
XACA9412	00002064514	NOIR	J1
XACA9413	00002064515	VERT	J1
XACA9414	00002064516	ROUGE	J1
XACA9415	00002064517	JAUNE	J1



ACCESSOIRE COMMANDE MACHINE



024315
024316
024318
024330

024333
024334
024339
024341
024342
024344



INSERTS ET PORTES ÉTIQUETTES

Réf. fabricant	Code Movex	Désignation	Stock*
024315	00001024315	CADRE PETIT ROND	J1
024316	00001024316	CADRE LARGE ROND	J1
024318	00001024318	CADRE PETIT CARRE	J1
024330	00001024330	INSERT MARQUE O I	J1
024333	00001024333	INSERT MARQUE MARCHÉ	J1
024334	00001024334	INSERT MARQUE ARRÊT	J1
024339	00001024339	INSERT MARQUE SOUS TENSION	J1
024341	00001024341	INSERT MARQUE DÉFAUT	J1
024342	00001024342	INSERT MARQUE ARRÊT MARCHÉ	J1
024344	00001024344	INSERT MARQUE MANU O AUTO	J1

* J1 : Livraison Client en 1 jour ouvré (non contractuel) ⊙ Livraison Client de J3 à délai fabricant
Guide process industrie - Édition 2021 - Sonepar Connect

ACCESSOIRE COMMANDE MACHINE



INSERTS ET PORTES ÉTIQUETTES

Réf. fabricant	Code Movex	Désignation	Stock*
ZBY0101	00002009602	ETIQUETTE 8X27 - VIERGE - FOND NOIR OU ROUGE	J1
ZBY0102	00002009604	ETIQUETTE 8X27 - VIERGE - FOND BLANC OU JAUNE	J1
ZBY0123	00002009364	PORTE-ETIQUETTE + ETIQUETTE REPEREE - POUR UNITES DE COMMANDE SIGNALISATION D 22 MM - 30 X 40 MM - 1 COTE NOIR MARQUE REARMEMENT EN BLANC	J1
ZBY02103	00002009657	ETIQUETTE 8X27 - TEXTE 'MARCHE' BLANC SUR FOND NOIR	J1
ZBY02126	00002009672	ETIQUETTE 8X27 - TEXTE 'SOUS TENSION' BLANC SUR FOND NOIR	J1
ZBY02185	00002009680	ETIQUETTE 8X27 - TEXTE 'AUTO-O-MAIN' BLANC SUR FOND NOIR	J1
ZBY2101	00002083996	PORTE-ETIQUETTE PLAT - 30X40 - PLASTIQUE NOIR - AVEC ETIQUETTE 8X27 - VIERGE - FOND NOIR OU ROUGE	⊙
ZBY2103	00002009338	P.E MARCHÉ	J1
ZBY2104	00002009290	P.E ARRET	J1
ZBY2106	00002009306	P.E ARRIERE	J1
ZBY2107	00002009341	P.E MONTEE	J1
ZBY2108	00002009318	P.E DESCENTE	J1
ZBY2111	00002009321	P.E EN SERVICE	J1
ZBY2113	00002009356	P.E OUVERTURE	J1
ZBY2114	00002009325	P.E FERMETURE	J1
ZBY2123	00002009361	P.E.REARMEMENT	J1
ZBY2126	00002009366	P.E.SOUS TENSION	J1
ZBY2130	00002009301	P.E.ARRET D'URGENCE	J1
ZBY2134	00002009315	P.E.DEFAULT	J1
ZBY2135	00002009316	P.E.DEFAULT	J1
ZBY2164	00002009378	P.E.AUTO-MAIN	J1
ZBY2166	00002009374	P.E.ARRÊT-MARCHE	J1
ZBY2178	00002084024	P.E.O-I	J1
ZBY2185	00002009379	P.E.AUTO-O-MAIN	J1
ZBY2186	00002009287	P.E.I-O-II	J1
ZBY4101	00002009263	P.E PLAT 30X40 ETIQU BL	J1
ZBY6101	00002009586	P-E PLAT 30X50 ETIQU NO	J1
ZBZ32	00002009259	PORT-ÉTIQUETTE PLAT 30X40	J1
ZBZ33	00002009585	PORT-ÉTIQUETTE PLAT 30X50	J1
ZBZ34	00002009588	PORT-ÉTIQUETTE AFFLEURANT 30X40	J1
ZBZ35	00002009591	PORT-ÉTIQUETTE AFFLEURANT 30X50	J1



ÉTIQUETTES HARMONY

Réf. fabricant	Code Movex	Désignation	Stock*
ZBY5102	00002009858	18X27 À GRAVER - FOND BLANC OU JAUNE	J1
ZBY5101	00002009857	18X27 À GRAVER - FOND NOIR OU ROUGE	J1
ZB2BY4901	00002064553	30X40MM - BLANC - MONTÉE OU DROITE, PV/GV	J1
ZB2BY4903	00002064555	30X40MM - BLANC - MONTÉE OU DROITE, PV/GV	J1
ZB2BY4909	00002064558	30X40MM - BLANC - DROITE PV-GV	J1
ZB2BY4930	00002064565	30X40MM - BLANC - I	J1
ZB2BY2904	00002064540	30X40MM - NOIR - GAUCHE OU DESCENTE, PV/GV	J1
ZB2BY2906	00002064542	30X40MM - NOIR - GAUCHE OU DESCENTE, PV/GV	J1
ZB2BY2910	00002064543	30X40MM - NOIR - GAUCHE PV	⊙
ZB2BY2912	00002064545	30X40MM - NOIR - GAUCHE PV-GV	J1
ZB2BY2918	00002064548	30X40MM - NOIR - ARRIÈRE PV-GV	J1
ZBY9120	01887056125	CIRCULAIRE JAUNE 3D - Ø60 - ARRÊT URGENC	J1
ZBY9121	01887056124	CIRCULAIRE JAUNE 3D SANS TEXTE - Ø60	J1
ZBY8130	00002009935	CIRCULAIRE Ø90MM JAUNE - LOGO EN13850 - AR	J1
ZBY9160	01887904104	PLATE - JAUNE - 'COUPURE D'URGENCE' - Ø6	J1
ZBY9320	01887056127	CIRCULAIRE JAUNE 3D - Ø60 - EMERGENCY ST	J1
ZBY9130T	00002902050	CIRCULAIRE Ø60MM JAUNE LOGO EN13850 ARRÊT	J1

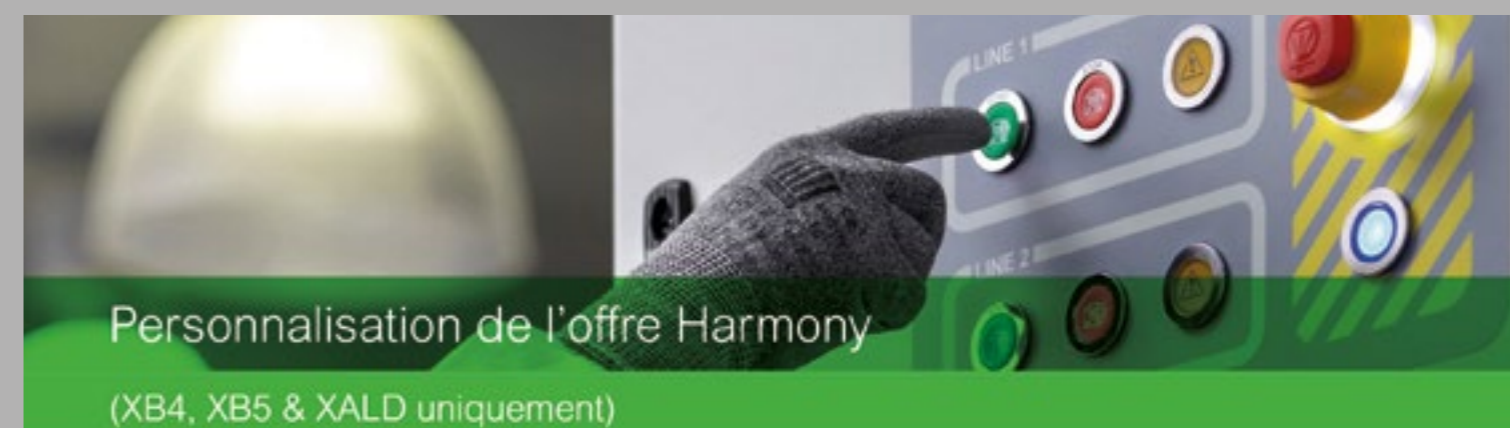
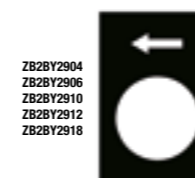

Au-delà de la performance pure, il y a également des solutions de différenciation :

- l'esthétique, les commandes et signalisations sont les éléments les plus voyants sur une machine ou un tableau électrique. Il reflète l'image de la société et contribue à l'esthétique de l'ensemble.
- l'ergonomie, la bonne disposition et les marquages des commandes et signalisations sur la machine ou le tableau électrique permettent d'améliorer l'efficacité de l'opérateur en rendant les actions plus intuitives et les indications plus claires



03

Signalisation machine

Voyants	58
Colonnes lumineuses	58
Avertisseurs sonores	63

VOYANTS



VOYANTS LED POUR PUPITRE XVLA

Réf. fabricant	Code Movex	Désignation	Stock*
XVLA133	00002065106	VOYANT LED - Ø8 - VERT - 24V - COL NOIRE - COSSES FASTON	J1
XVLA134	00002065108	VOYANT ROND Ø8 - IP40 - ROUGE - DEL INTÉGRÉE	J1
XVLA135	00002065110	VOYANT LED - Ø8 - ORANGE - 24V - COL NOIRE - COSSES FASTON	J1
XVLA233	00002065136	VOYANT LED - Ø8 - VERT - 24V - COSSES FASTON	J1
XVLA234	00002065138	VOYANT ROND Ø8 - IP40 - ROUGE - DEL INTÉGRÉE	J1
XVLA235	00002065140	VOYANT LED - Ø8 - ORANGE - 24V - COSSES FASTON	J1
XVLA333	00002065166	VOYANT ROND Ø12 - IP40 - VERT - DEL INTÉGRÉE	J1
XVLA334	00002065168	VOYANT ROND Ø12 - IP40 - ROUGE - DEL INTÉGRÉE	J1
XVLA335	00002065170	VOYANT ROND Ø12 - IP40 - JAUNE ORANGÉ - DEL INTÉGRÉE	J1



LAMPES DE SIGNALISATION

Réf. fabricant	Code Movex	Désignation	Stock*
DL1CE024	00002030030	HARMONY - LAMPE DE SIGNALISATION À INCANDESCENCE - INCOLORE	J1
DL1CF220	00002033344	HARMONY LAMPE DE SIGNALISATION À NÉON - INCOLORE - BA9S - 23	J1



COLONNES LUMINEUSES



HARMONY XVU

Réf. fabricant	Code Movex	Désignation	Stock*
XVUC21B	01887055591	EMBASE ALIM AVEC COUVERCLE - Ø60 - NOIR - 24VA	J1
XVUC21M	01887055593	EMBASE ALIM AVEC COUVERCLE - Ø60 - NOIR - 100V	J1
XVUC21MP	01887061674	EMBASE ALIM AVEC COUVERCLE - Ø60 - NOIR - 100V	⊙
XVUC23	01887055581	ÉLÉMENT LUMINEUX Ø60 - DEL - FIXE - 24VDC - VERT	J1
XVUC24	01887055582	ÉLÉMENT LUMINEUX Ø60 - DEL - FIXE - 24VDC - ROUGE	J1
XVUC25	01887055583	ÉLÉMENT LUMINEUX Ø60 - DEL - FIXE - 24VDC - ORANGE	J1
XVUC26	01887055584	ÉLÉMENT LUMINEUX Ø60 - DEL - FIXE - 24VDC - BLEU	J1
XVUC27	01887055585	ÉLÉMENT LUMINEUX Ø60 - DEL - FIXE - 24VDC - BLANC	J1
XVUC29	01887055586	ÉLÉMENT LUMINEUX Ø60 - DEL - MULTICOULEURS	J1
XVUC9S	01887055587	BUZZER RÉGLABLE 70 À 85DB - Ø60 - NOIR - 24VDC	J1
XVUZ01	01887055603	SOCLE DE MONTAGE DIRECT - 3 VIS - NOIR	J1
XVUZ02	01887055601	SOCLE DE MONTAGE AVEC MAT ALU - 100MM - NOIR	J1
XVUZ05	01887055600	SOCLE DE MONTAGE AVEC MAT ALU RÉGLABLE - 210MM	J1
XVUZ06	01887055599	ÉLÉMENT FLEXIBLE POUR SUPPORT HORIZ OU VERTICA	J1



XVUC21B
XVUC21M
XVUC21MP



HARMONY XVB

Réf. fabricant	Code Movex	Désignation	Stock*
XVBC07	00002084503	EMBASE POUR COLONNE - AVEC TUBE À DÉCHARGE - N	J1
XVBC21	00002084502	EMBASE+COUVERCLE POUR COLONNE - SANS TUBE À DÉ	J1
XVBC9B	00002084596	ÉLÉMENT SONORE - BUZZER CONTINU/DISCON. - 75..	J1
XVBC9M	00002084597	ÉLÉMENT SONORE - BUZZER CONTINU/DISCON. - 75..	J1
XVBZ01	00002067351	SOCLE PLASTIQUE NOIR - FIXATION POUR TUBE ALUM	J1
XVBZ02	00002067357	TUBE SUPPORT+PIED DE FIXATION L=80MM - ALUMINI	J1
XVBZ03	00002067361	TUBE SUPPORT+PIED DE FIXATION L=400MM - ALUMINI	J1



HARMONY XVBC

Réf. fabricant	Code Movex	Désignation	Stock*
XVBC2B3	00002014426	ÉLÉMENT LUMINEUX - FIXE - VERT - 24VCA/CC	J1
XVBC2B4	00002014442	ÉLÉMENT LUMINEUX - FIXE - ROUGE - 24VCA/CC	J1
XVBC2B5	00002014444	ÉLÉMENT LUMINEUX - FIXE - ORANGE - 24VCA/CC	J1
XVBC2B6	00002014446	ÉLÉMENT LUMINEUX - FIXE - BLEU - 24VCA/CC	J1
XVBC2B7	00002014452	ÉLÉMENT LUMINEUX - FIXE - INCOLORE - 24VCA/CC	J1
XVBC2M3	00002014780	ÉLÉMENT LUMINEUX - FIXE - VERT - 230VCA	J1
XVBC2M4	00002014781	ÉLÉMENT LUMINEUX - FIXE - ROUGE - 230VCA	J1
XVBC33	00002084506	ÉLÉMENT LUMINEUX - FIXE - VERT - 250V MAX	J1
XVBC34	00002084507	ÉLÉMENT LUMINEUX - FIXE - ROUGE - 250V MAX	J1
XVBC35	00002084508	ÉLÉMENT LUMINEUX - FIXE - ORANGE - 250V MAX	J1
XVBC37	00002084510	ÉLÉMENT LUMINEUX - FIXE - INCOLORE - 250V MAX	⊙
XVBC5B4	00002014471	ÉLÉMENT LUMINEUX - CLIGNOTANTE - ROUGE - 24VC	J1
XVBC5B5	00002014478	ÉLÉMENT LUMINEUX - CLIGNOTANTE - ORANGE -24VC	J1
XVBC6B4	00002084561	ÉLÉMENT LUMINEUX - FLASH 5J - ROUGE - 24VCA/C	J1
XVBC6B5	00002084562	ÉLÉMENT LUMINEUX - FLASH 5J - ORANGE - 24VCA/	J1



HARMONY LAMPES DE SIGNALISATION

Réf. fabricant	Code Movex	Désignation	Stock*
DL1CE024	00002030030	A INCANDESCENCE - INCOLORE	J1
DL1CF220	00002033344	A NÉON - INCOLORE - BA9S - 230 V	J1
DL1BDB3	00002011790	LED - VERT - BA 15D - 24V	J1
DL1BDB4	00002011796	LED - ROUGE - BA 15D - 24V	J1
DL1BEB	00002084782	À INCANDESCENCE - INCOLORE	J1
DL1BLB	00002084612	À INCANDESCENCE - INCOLORE	J1



SÉRIE MINI

Réf. fabricant	Code Movex	Désignation	Stock*
26011060	04541704269	MINI TWINLIGHT 115-230VAC RD	⊙
26011075	04541704279	MINI TWINLIGHT 24VAC/DC RD	⊙
26012060	04541704254	MINI TWINFLASH 115-230VAC RD	⊙
26012075	04541704264	MINI TWINFLASH 24VAC/DC RD	⊙
26031060	04541704271	MINI TWINLIGHT 115-230VAC YE	⊙
26031075	04541704281	MINI TWINLIGHT 24VAC/DC YE	⊙
26032060	04541704256	MINI TWINFLASH 115-230VAC YE	⊙
26032075	04541704266	MINI TWINFLASH 24VAC/DC YE	⊙



COLONNES LUMINEUSES

COLONNES LUMINEUSES



SÉRIE MINI

Réf. fabricant	Code Movex	Désignation	Stock*
26043075	04541704284	MINI TRICOLOUR 24VAC/DC RD/YE/GN	⊙
26070001	04541704178	MINI ADAPTATEUR MONTAGE AU SOL GY	⊙
26070003	04541704179	MINI ADAPTATEUR M22 EM GY	⊙
26070004	04541704180	MINI ADAPTATEUR PG29 EM GY	⊙
26070005	04541704181	MINI ADAPTATEUR FIX. TUBE GY	⊙
26070006	04541704182	MINI ÉQUERRE PRESSE-ÉTOUPE GY	⊙
26070007	04541704183	MINI ÉQUERRE GY	⊙
46011060	04541704285	MINI TWINLIGHT COMBI 115-230VAC RD	⊙
46011075	04541704295	MINI TWINLIGHT COMBI 24VAC/DC RD	⊙
46012060	04541704300	MINI TWINFLASH COMBI 115-230VAC RD	⊙
46012075	04541704310	MINI TWINFLASH COMBI 24VAC/DC RD	⊙
46031060	04541704287	MINI TWINLIGHT COMBI 115-230VAC YE	⊙
46031075	04541704297	MINI TWINLIGHT COMBI 24VAC/DC YE	⊙
46032060	04541704302	MINI TWINFLASH COMBI 115-230VAC YE	⊙
46032075	04541704312	MINI TWINFLASH COMBI 24VAC/DC YE	⊙

SÉRIE MINI ACCESSOIRES

Réf. fabricant	Code Movex	Désignation	Stock*
26070001	04541704178	MINI ADAPTATEUR MONTAGE AU SOL GY	⊙
26070003	04541704179	MINI ADAPTATEUR M22 EM GY	⊙
26070004	04541704180	MINI ADAPTATEUR PG29 EM GY	⊙
26070005	04541704181	MINI ADAPTATEUR FIX. TUBE GY	⊙
26070006	04541704182	MINI ÉQUERRE PRESSE-ÉTOUPE GY	⊙
26070007	04541704183	MINI ÉQUERRE GY	⊙

SÉRIE MIDI

Réf. fabricant	Code Movex	Désignation	Stock*
26111060	04541704374	MIDI TWINLIGHT 115-230VAC RD	⊙
26112060	04541704376	MIDI TWINFLASH 115-230VAC RD	⊙
26114060	04541704378	MIDI ROTATING 115-230VAC RD	⊙
26114070	04541704379	MIDI ROTATING 12-24V AC/DC RD	⊙
26121060	04541704380	MIDI TWINLIGHT 115-230VAC GN	⊙
26131070	04541704387	MIDI TWINLIGHT 12-24VAC/DC YE	⊙
26132060	04541704388	MIDI TWINFLASH 115-230VAC YE	⊙
26132070	04541704389	MIDI TWINFLASH 12-24VAC/DC YE	⊙
26134060	04541704390	MIDI ROTATING 115-230VAC YE	⊙
26134070	04541704391	MIDI ROTATING 12-24V AC/DC YE	⊙
26143070	04541704397	MIDI TRICOLOUR 12-24VAC/DC RD/YE/GN	⊙
26143060	04541704396	MIDI TRICOLOUR 115-230VAC RD/YE/GN	⊙
46111060	04541704412	MIDI TWINLIGHT COMBI 115-230VAC RD	⊙
46111070	04541704413	MIDI TWINLIGHT COMBI 12-24VAC/DC RD	⊙
46112060	04541704414	MIDI TWINFLASH COMBI 115-230VAC RD	⊙
46112070	04541704415	MIDI TWINFLASH COMBI 12-24VAC/DC RD	⊙
46131060	04541704420	MIDI TWINLIGHT COMBI 115-230VAC YE	⊙
46131070	04541704421	MIDI TWINLIGHT COMBI 12-24VAC/DC YE	⊙



SÉRIE MIDI

Réf. fabricant	Code Movex	Désignation	Stock*
46132060	04541704422	MIDI TWINFLASH COMBI 115-230VAC YE	⊙
46132070	04541704423	MIDI TWINFLASH COMBI 12-24VAC/DC YE	⊙

SÉRIE MIDI ACCESSOIRES

Réf. fabricant	Code Movex	Désignation	Stock*
26170001	04541704406	MIDI ADAPTOR BM GY	⊙
26170002	04541704407	MIDI ADAPTOR CABLE GLAND BM GY	⊙
26170003	04541704408	MIDI HORN BRACKET WM GY	⊙
26170005	04541704409	MIDI TUBE ADAPTOR RM GY	⊙
26170006	04541704410	MIDI BRACKET CABLE GLAND RM GY	⊙
26170007	04541704411	MIDI BRACKET WM GY	⊙

SÉRIE MAXI

Réf. fabricant	Code Movex	Désignation	Stock*
26211060	04541704330	MAXI TWINLIGHT 115-230VAC RD	⊙
26211070	04541704315	MAXI TWINLIGHT 12-24VAC/DC RD	⊙
26212060	04541704331	MAXI TWINFLASH 115-230VAC RD	⊙
26212070	04541704332	MAXI TWINFLASH 12-24VAC/DC RD	⊙
26214060	04541704333	MAXI ROTATING 115-230VAC RD	⊙
26214070	04541704334	MAXI ROTATING 12-24VAC/DC RD	⊙
26231060	04541704341	MAXI TWINLIGHT 115-230VAC YE	⊙
26231070	04541704342	MAXI TWINLIGHT 12-24VAC/DC YE	⊙
26232060	04541704343	MAXI TWINFLASH 115-230VAC YE	⊙
26232070	04541704344	MAXI TWINFLASH 12-24VAC/DC YE	⊙
26234060	04541704345	MAXI ROTATING 115-230VAC YE	⊙
26234070	04541704346	MAXI ROTATING 12-24VAC/DC YE	⊙

SÉRIE MAXI ACCESSOIRES

Réf. fabricant	Code Movex	Désignation	Stock*
26270001	04541704359	MAXI ADAPTATEUR MONTAGE AU SOL GY	⊙
26270002	04541704360	MAXI ADAPTATEUR PRESSE-ÉTOUPE GY	⊙
26270006	04541704361	MAXI ÉQUERRE PRESSE-ÉTOUPE GY	⊙
26270007	04541704362	MAXI ÉQUERRE GY	⊙

SÉRIE TWIN LIGHT

Réf. fabricant	Code Movex	Désignation	Stock*
64711075	04541704030	TWINLIGHT CLASSIC 24VAC/DC RD	⊙
64721075	04541704031	TWINLIGHT CLASSIC 24VAC/DC GN	⊙
64731075	04541704032	TWINLIGHT CLASSIC 24VAC/DC YE	⊙
64743075	04541704037	TWINLIGHT 24VAC/DC CL	⊙
64751075	04541704033	TWINLIGHT CLASSIC 24VAC/DC BU	⊙



COLONNES LUMINEUSES



COLONNES MONOBLOC K

Réf. fabricant	Code Movex	Désignation	Stock*
64900001	04541704060	KS72 CLASSIC BWM 24VAC/DC GN/YE/RD	⊙
64900002	04541704061	KS72 CLASSIC BM 24VAC/DC GN/YE/RD	⊙
69811075	04541702874	K37 CÂBLE EM 24VAC/DC GN/YE/RD	⊙
69815075	04541702878	K37 CÂBLE EM 24VAC/DC BU/GN/YE/RD	⊙
69911075	04541702899	K37 CÂBLE EM PULSÉ 24VAC/DC GN/YE/RD	⊙
69915075	04541702903	K37 CÂBLE EM PULSÉ 24VAC/DC BU/GN/YE/RD	⊙



AVERTISSEURS OPTIQUES

Réf. fabricant	Code Movex	Désignation	Stock*
85310055	04541702261	FEU PERMANENT DEL BWM 24VDC RD	⊙
85310060	04541702262	FEU PERMANENT DEL BWM 115-230VAC RD	⊙
85312055	04541702381	FEU EVS LED BWM 24VDC RD	⊙
85312060	04541702382	FEU EVS LED BWM 115-230VAC RD	⊙
85320055	04541702264	FEU PERMANENT DEL BWM 24VDC GN	⊙
85320060	04541702265	FEU PERMANENT DEL BWM 115-230VAC GN	⊙
85330055	04541702267	FEU PERMANENT DEL BWM 24VDC YE	⊙
85330060	04541702268	FEU PERMANENT DEL BWM 115-230VAC YE	⊙
85332055	04541702387	FEU EVS LED BWM 24VDC YE	⊙
85332060	04541702388	FEU EVS LED BWM 115-230VAC YE	⊙
88310068	04541701104	GYROPHARE BM 230VAC RD	⊙
88310075	04541701103	GYROPHARE BM 24VAC/DC RD	⊙
88330075	04541701095	GYROPHARE BM 24VAC/DC YE	⊙
88330068	04541701096	GYROPHARE BM 230VAC YE	⊙
89012055	04541701015	FEU PERMANENT DEL BWM 12-24VDC RD	⊙
89012068	04541701013	FEU PERMANENT DEL BWM 115-230VAC RD	⊙
89022055	04541701010	FEU PERMANENT DEL BWM 12-24VDC GN	⊙
89022068	04541701008	FEU PERMANENT DEL BWM 115-230VAC GN	⊙
89048055	04541703651	FEU PERMANENT DEL BWM 12-24VDC MC	⊙
89048068	04541703652	FEU PERMANENT DEL BWM 230VAC RD/YE/GN	⊙



85310055
85310060
85312055
85312060
85320055
85320060
85330055
85330060
85332055
85332060



88310068
88310075
88330075
88330068



89012055
89012068
89022055
89022068
89048055
89048068

FEU TRICOLORE ENCASTRABLE SÉRIE 240

Réf. fabricant	Code Movex	Désignation	Stock*
24022055	04541704207	R/O/V - 24 VDC - M12	⊙
24021055	04541704206	R/O/V - 24 VDC - AVEC CÂBLE	⊙
24024055	04541704209	+ BUZZER 24 VDC - M12	⊙
24023055	04541704208	+ BUZZER 24 VDC - AVEC CÂBLE	⊙



ACCESSOIRES

Réf. fabricant	Code Movex	Désignation	Stock*
63080075	04541703886	ÉLÉMENT DE RACCORDEMENT 24VAC/DC BK	⊙
63081000	04541703885	ADAPTATEUR POUR MONTAGE AU SOL BWM BK	⊙
63082000	04541703884	ADAPTATEUR POUR MONTAGE SUR PERÇAGE EM B	⊙
63083000	04541703883	ADAPTATEUR POUR FIXATION SUR TUBE RM BK	⊙



ACCESSOIRES

Réf. fabricant	Code Movex	Désignation	Stock*
96000002	04541700881	ÉQUERRE POUR MONTAGE MURAL BK	⊙
96063001	04541703859	EQUERRE ENTRÉE DE CÂBLE DISSIMULÉE WM BK	⊙
96063002	04541703858	EQUERRE DE MONTAGE WM BK	⊙
96063003	04541703857	RALLONGE DE TUBE BK	⊙
96069801	04541702923	PIED AVEC TUBE INTÉGRÉ BK	⊙
96069802	04541702924	RALLONGE DE TUBE BK	⊙
96069805	04541703003	ÉQUERRE DE FIXATION BK	⊙
97584010	04541700823	PIED AVEC TUBE INTÉGRÉ BK	⊙
97584085	04541700818	ÉQUERRE POUR MONTAGE UNILATÉRAL BK	⊙
97585301	04541702280	PRISE DE CONNEXION BK	⊙
97588306	04541700801	ÉQUERRE DE FIXATION BK	⊙
97589033	04541700797	ÉTRIER DE FIXATION, 1 POSITION AVEC ACC.	⊙
97589034	04541700796	ÉTRIER DE FIXATION, 2 POSITIONS AVEC ACC	⊙



AVERTISSEURS SONORES FORTE PUISSANCE

Réf. fabricant	Code Movex	Désignation	Stock*
41349	00001041349	SONNERIE.FORTE PUISSANCE 200/250V 95DB	J1
41416	00001041416	SONNERIE.FORTE PUISSANCE 24V 98DB	J1
41419	00001041419	SONNERIE.FORTE PUISSANCE 200/250V 90 DB	J1
41520	00001041520	AVERTISSEUR INDUSTRIEL 24V 100DB	J1
41523	00001041523	AVERTISSEUR INDUSTRIEL 230V 100DB	J1
41525	00001041525	RONFLEUR 24V ACDC POUR SIGNAL 75DB	J1
41526	00001041526	RONFLEUR 230V AC POUR SIGNAL 75DB	J1
41533	00001041533	SIRENE ELECTROMECA. 24VDC 100DB	J1
41536	00001041536	SIRENE ELECTROMECA. 24VAC 100DB	J1
41539	00001041539	SIRENE ELECTROMECA. 220VAC 100DB	J1



Réf. fabricant	Code Movex	Désignation	Stock*
XB5KSB	00002010266	HARMONY BUZZER Ø22 - 80 DB - 24V CA/CC - 50/60 HZ	J1
XB5KSM	00002010269	HARMONY BUZZER Ø22 - 80 DB - 230-240 V CA - 50 HZ	J1



Réf. fabricant	Code Movex	Désignation	Stock*
14015050	04541702849	SIRÈNE POLYPHONIQUE WM 32 SONS 9-28VDC R	⊙
14015060	04541702851	SIRÈNE POLYPHONIQUE WM 32 SONS 115-230VA	⊙



AVERTISSEURS SONORES



RONFLEURS

Réf. fabricant	Code Movex	Désignation	Stock*
10700075	04541700072	RONFLEUR ÉLECTRONIQUE EM CONTINU 24VAC/D	⊙
10701075	04541700068	RONFLEUR ÉLECTRONIQUE EM PULSÉ 24VAC/DC	⊙
10900075	04541700065	RONFLEUR ÉLECTRONIQUE EM CONTINU 24VAC/D	⊙
10901075	04541700062	RONFLEUR ÉLECTRONIQUE EM PULSÉ 24VAC/DC	⊙

AVERTISSEURS SONORES ELECTRONIQUES

Réf. fabricant	Code Movex	Désignation	Stock*
16070060	04541704191	MINI SOUNDER CONTIN/PULSÉ 115-230VAC GY	⊙
16070075	04541704193	MINI SOUNDER CONTIN/PULSÉ 24VAC/DC GY	⊙
16170060	04541704372	MIDI SOUNDER 115-230VAC GY	⊙
16170070	04541704373	MIDI SOUNDER 12-24VAC/DC GY	⊙

Réf. fabricant	Code Movex	Désignation	Stock*
T100230	00576002124	Sirène électronique 104dB 32 sons 230Vca synchronisée IP66	⊙
T105230	00576002133	Sirène électronique 112dB 32 sons 230Vca synchronisée IP66	⊙
T121230	00576002144	Sirène électronique 126dB 45 sons 230Vca synchronisée IP66	⊙
TL100X2302	00576003886	Combiné 104dB feu flash 5J 230Vca optique Orange IP66	⊙
TL100X2303	00576003887	Combiné 104dB feu flash 5J 230Vca optique Rouge IP66	⊙



Enveloppes industrielles : pour une installation électrique sûre



Métal, inox, les enveloppes Legrand sont conçues pour résister dans les ateliers, environnements corrosifs et dans les sites aux exigences climatiques contraignantes.



L'alternative de supervision intelligente :

SmartMONITOR **WERMA**



LES AVANTAGES

SmartMONITOR est un système de collecte de données (MDC) permettant l'optimisation des processus de production. Notre système de mise en réseau des colonnes lumineuses permet de déployer facilement et de façon économique un système MDC le plus simple du marché. Identifier et documenter les dysfonctionnements et temps improductifs.

- Améliorer les temps de réaction et raccourcir les temps d'immobilisations
- Obtenir d'un seul coup d'œil toutes les données importantes provenant des machines ou postes de travail manuel
- Rapports détaillés de la productivité.

UTILISATION CLASSIQUE

- Détecter les arrêts de production, identifier leur cause et informer les opérateurs
- Poste de contrôle global de la production.

MISE EN SERVICE

- Installation logiciel gratuite et paramétrage Plug and play
- Réseau sans fil robuste et éprouvé pour tout environnement de production.



04

Relais, transformateur, alimentation

Relais électromécanique	68
Relais Interface Série AB	71
Relais temporisé	72
Contrôle de niveau de liquide	73
Contrôle de phase et tension	73
Transformateur	74
Alimentations redressées filtrées	76
Alimentations à découpage	77
Compteur horaire, impulsion	80

RELAIS ÉLECTROMÉCANIQUE

RELAIS ÉLECTROMÉCANIQUE



RELAIS INTERFACE SÉRIE 38

RELAIS INSTANTANÉS SÉRIE 55

Réf. fabricant	Code Movex	Désignation	Stock*
385100240060	00141186610	INTERF 1RT 6A 24ACDC CAGE	⊙
385170240050	00141122991	INTERF 1RT 6A 24DC CAGE	J1

Réf. fabricant	Code Movex	Désignation	Stock*
553490480040	00141081182	R4RT 7A 48DC BT+IM	J1
9404SMA	00141258911	SUPP 5534 BOB/CT SEP ETR M	J1
9404SPA	00141274522	SUPP 5534 BOB/CT SEP EJT P	J1
9474SMA	00141259109	SUPP S5534 A VIS ETR M 30X70	J1
94P4SPA	00141400150	SUPP 5534 PUSH IN PLAST	J1

RELAIS INSTANTANÉS SÉRIE 40

RELAIS INSTANTANÉS SÉRIE RSB

Réf. fabricant	Code Movex	Désignation	Stock*
405280120000	00141240152	RCI 2RT 8A 12AC AGNI	J1
405280240000	00141240206	RCI 2RT 8A 24AC AGNI	J1
405282300000	00141240282	RCI 2RT 8A 230AC AGNI	J1
405290120000	00141240367	RCI 2RT 8A 12DC AGNI	J1
405290240000	00141240435	RCI 2RT 8A 24DC AGNI	J1
405290480000	00141240466	RCI 2RT 8A 48DC AGNI	J1
406182300000	00141243832	RCI 1RT 16A 230AC AGCDO	J1
406190240000	00141244419	RCI 1RT 16A 24DC AGCDO	J1
9505SMA	00141269153	SUPP POUR 40,44 PIN 5MM ETR M	J1
9505SPA	00141259246	SUPP POUR 40,44 PIN 5MM EJT P	J1
9575SMA	00141259376	SUP S4051,52,61 RES MOD 9901	J1

Réf. fabricant	Code Movex	Désignation	Stock*
RSB1A120BD	00002025413	RELAIS RSB 10F 12A 24VDC	J1
RSB1A120P7	00002025728	RELAIS RSB 10F 12A 230VAC	J1
RSB2A080B7	00002025583	RELAIS RSB 10F 16A 24VAC	J1
RSB2A080BD	00002025236	RELAIS RSB 10F 16A 24VDC	J1
RSB2A080JD	00002025230	RELAIS RSB 10F 16A 12VDC	J1
RSB2A080P7	00002025661	RELAIS RSB 10F 16A 230VAC	J1
RSZE1S35M	00002026012	EMBASE RSB 12A CONNECT A VIS	J1
RSZE1S48M	00002026008	EMBASE RSB 10A CONNECT A VIS	J1
RSZL300	00002026062	ETIQUETTE REPERAGE EMBASES	J1
RSZR215	00002026060	ETRIER MAINTIEN RELAIS RSB	J1
RZM021FP	00002026182	MODUL VARISTANCE 110V/230VACDC	J1
RZM021RB	00002026126	MODULE VARISTANCE 6V/24VACDC	J1
RZM031BN	00002026118	MODULE DIODE+DEL 24V A 60VDC	J1
RZM031RB	00002026117	MODULE DIODE+DEL 6V A 24VDC	J1

RELAIS INSTANTANÉS SÉRIE 46

RELAIS INSTANTANÉS SÉRIE RXM

Réf. fabricant	Code Movex	Désignation	Stock*
465280120040	00141304861	RELAIS 2RT 8A 12AC BT+IM	J1
465280240040	00141303420	RELAIS 2RT 8A 24AC BT+IM	J1
465282300040	00141303437	RELAIS 2RT 8A 230AC BT+IM	J1
465282300054	00141305073	RELAIS 2RT 8A 230AC BT+IM+LED	⊙
465290120040	00141303451	RELAIS 2RT 8A 12DC BT+IM	J1
465290240040	00141303444	RELAIS 2RT 8A 24DC BT+IM	J1
465290240074	00141305097	RELAIS 2RT 8A 24DC BT+IM+2LED	J1
466190240040	00141301631	RELAIS 1RT 16A 24DC BT+IM	J1
9701SPA	00141302355	SUPP POUR 4661 EJT P	J1
9702SPA	00141304144	SUPP POUR 4652 EJT P	J1

Réf. fabricant	Code Movex	Désignation	Stock*
RXM2AB1B7	00002940338	RELAIS RXM 20F 12A 24VAC	⊙
RXM2AB1BD	00002940339	RELAIS RXM 20F 12A 24VDC	J1
RXM2AB1JD	00002940344	RELAIS RXM 20F 12A 12VDC	J1
RXM2AB1P7	00002940345	RELAIS RXM 20F 12A 230VAC	J1
RXM2AB2BD	00002940347	RELAIS RXM 20F 12A 24VDC	J1
RXM4AB1B7	00002940370	RELAIS RXM 40F 12A 24VAC	J1
RXM4AB1BD	00002940371	RELAIS RXM 40F 12A 24VDC	J1
RXM4AB1E7	00002940372	RELAIS RXM 40F 12A 48VAC	J1
RXM4AB1ED	00002940373	RELAIS RXM 40F 12A 48VDC	J1
RXM4AB1F7	00002940374	RELAIS RXM 40F 12A 120VAC	⊙
RXM4AB1JD	00002940376	RELAIS RXM 40F 12A 12VDC	J1
RXM4AB1P7	00002940379	RELAIS RXM 40F 12A 230VAC	J1
RXM4AB2B7	00002940380	RELAIS RXM 40F 12A 24VAC	J1
RXM4AB2BD	00002940381	RELAIS RXM 40F 12A 24VDC	J1
RXM4AB2E7	00002940382	RELAIS RXM 40F 12A 48VAC	J1
RXM4AB2ED	00002940383	RELAIS RXM 40F 12A 48VDC	J1
RXM4AB2F7	00002940384	RELAIS RXM 40F 12A 120VAC	J1
RXM4AB2P7	00002940388	RELAIS RXM 40F 12A 230VAC	J1
RXM040W	00002940443	MODULE DIODE 6V A 250VDC	J1
RXZ400	00002940429	ETRIER MAINTIEN RELAIS RXM	J1
RXZE2M114	00002940424	EMBASE RXM CONTACTS MIXES	J1



RELAIS ÉLECTROMÉCANIQUE



RELAIS INSTANTANÉS SÉRIE RXM

Réf. fabricant	Code Movex	Désignation	Stock*
RXZE2M114M	00002940425	EMBASE RXM CONTACTS MIXES	J1
RXZE2S108M	00002940426	EMBASE RXM CONTACTS SÉPARÉS	J1
RXZE2S111M	00002940427	EMBASE RXM CONTACTS SÉPARÉS	J1
RXZE2S114M	00002940428	EMBASE RXM CONTACTS SÉPARÉS	J1
RXZL420	00002940431	ÉTIQUETTE REPÉRAGE EMBASE RX	⊙
RXZR335	00002940430	ÉTRIER MAINTIEN RELAIS RXM	J1
RPZF2	00002940229	EMBASE MIXTE RP 20F VIS-ÉTRIER	J1
RPZF4	00002940231	EMBASE MIXTE RP 40F VIS-ÉTRIER	J1

RELAIS INSTANTANÉS SÉRIE RH

Réf. fabricant	Code Movex	Désignation	Stock*
RHK411M	00002016316	RELAIS BISTABLE 220 V CA 40F	J1
RHK412B	00002016320	RELAIS BISTABLE 24 V CC 40F	J1
RHN411B	00002016280	RELAIS INSTANTANÉ 24 V CA 40F	J1
RHN411E	00002016282	RELAIS INSTANTANÉ 48 V CA 40F	J1
RHN411F	00002016284	RELAIS INSTANTANÉ 110 V CA 40F	J1
RHN411M	00002016286	RELAIS INSTANTANÉ 220 V CA 40F	J1
RHN412B	00002016290	RELAIS INSTANTANÉ 24 V CC 40F	J1
RHN412E	00002016292	RELAIS INSTANTANÉ 48 V CA 40F	J1
RHZ21	00002016403	EMBASE	J1

ZELIO - MODULE D'INTERFACE DE SORTIE

Réf. fabricant	Code Movex	Désignation	Stock*
ABR1S118B	00002056967	17,5MM - ÉLECTROMÉCANIQUE - 24VCA/CC - 1F	J1
ABR1S618B	00002056976	17,5MM - ÉLECTROMÉCANIQUE - 24VCA/CC - 10+1F	J1
ABR2S112B	00002065147	9,5MM - ÉLECTROMÉCANIQUE - 24VCC - 1F	J1

RIF 0 RELAIS INTERFACE COMPLETS 6A

Réf. fabricant	Code Movex	Désignation	Stock*
2903362	00126673195	RIF-0-RPT-12DC/ 1	J1
2903361	00126673199	RIF-0-RPT-24DC/ 1	J1

RIF 1 SOCLE

Réf. fabricant	Code Movex	Désignation	Stock*
2900931	00126673315	RIF-1-BPT/2X21 EMBASE	J1
2900953	00126673327	RIF-RH-1 ÉTRIER	⊙



RELAIS ÉLECTROMÉCANIQUE



RIF 1 RELAIS

Réf. fabricant	Code Movex	Désignation	Stock*
2961309	00126818755	REL-MR- 12DC/1RT 16A	⊙
2961312	00126818757	REL-MR- 24DC/1RT 16A	⊙
2961406	00126893781	REL-MR- 24AC/1RT 16A	⊙
2961419	00126893782	REL-MR-120AC/1RT 16A	⊙
2961422	00126893783	REL-MR-230AC/1RT 16A	⊙
2961257	00126816352	REL-MR- 12DC/2RT 8A	⊙
2961192	00126815801	REL-MR- 24DC/2RT 8A	J1
2961435	00126893784	REL-MR- 24AC/2RT 8A	⊙
2961448	00126893785	REL-MR-120AC/2RT 8A	⊙
2961451	00126893786	REL-MR-230AC/2RT 8A	⊙

RIF 2 SOCLES

Réf. fabricant	Code Movex	Désignation	Stock*
2900934	00126673317	RIF-2-BPT/4X21 EMBASE	⊙
2900954	00126673326	RIF-RH-2 ÉTRIER	⊙

RIF 2 RELAIS

Réf. fabricant	Code Movex	Désignation	Stock*
2903659	00126675812	REL-IR2/LDP- 12DC/2RT 12A	⊙
2903660	00126675813	REL-IR2/LDP- 24DC/2RT 12A	⊙
2903666	00126675819	REL-IR2/L- 24AC/2RT 12A	⊙
2903667	00126675820	REL-IR2/L-120AC/2RT 12A	⊙
2903668	00126675821	REL-IR2/L-230AC/2RT 12A	⊙
2903676	00126675889	REL-IR4/LDP- 12DC/4RT 6A	⊙
2903677	00126675890	REL-IR4/LDP- 24DC/4RT 6A	⊙
2903686	00126675899	REL-IR4/L- 24AC/4RT 6A	⊙
2907182	00126616808	REL-IR4/L- 48AC/4RT 6A	⊙
2903687	00126675900	REL-IR4/L-120AC/4RT 6A	⊙
2903688	00126675901	REL-IR4/L-230AC/4RT 6A	⊙



RELAIS INTERFACE SÉRIE AB



INTERF R STAT E9MM 24V CC

Réf. fabricant	Code Movex	Désignation	Stock*
ABS2EC01EB	00002065155	ZELIO - MODULE D'INTERFACE D'ENTRÉE - 9,5MM - STATIQUE - 24V	⊙

INTERF R STAT S12MM 24VCC

Réf. fabricant	Code Movex	Désignation	Stock*
ABS2SC01EB	00002065151	ZELIO - MODULE D'INTERFACE DE SORTIE - 9,5MM - STATIQUE - 24	J1



RELAIS TEMPORISÉ



MINUTERIE MULTI FONCTION

Réf. fabricant	Code Movex	Désignation	Stock*
DMB51CM24	00158085053	24 240 V C.A., 24 V C.C., 0,1 S 100 H, RAIL DIN, 2 CONTACTS	⊙



MINUTERIES SÉRIE M

Réf. fabricant	Code Movex	Désignation	Stock*
88827103	00137827103	MUR3 10- 260VUC MULTIFONCTION	⊙
88827105	00137827105	MUR1 20-30VDC 20- 264 VAC MULTIFONCTION	⊙
88827115	00137827115	MAR1 20-30VDC 20- 264 VAC TEMPO TRAVAIL	⊙



MINUTERIES SÉRIE 80

Réf. fabricant	Code Movex	Désignation	Stock*
800102400000	00141274393	TP 6FCT 1RT 16A 12-240ACDC	J1
801102400000	00141324586	TP AI 1RT 16A 24-240AC/DC	⊙
804102400000	00141324593	TP BE 1RT 16A 24-240AC/DC	⊙
806102400000	00141290645	TP BI 1RT 16A 12-240V AC-DC	⊙
809102400000	00141274447	TP LE-LI 1RT 16A 12-240VAC	J1
810102300000	00141258027	TP 7FCT 1RT 16A 12 A 230V AC-DC	⊙



MINUTERIES SÉRIÉ RE17

Réf. fabricant	Code Movex	Désignation	Stock*
RE17LAMW	01887055262	RELAIS TEMPO TRAVAIL - SORTIE STATIQUE - 24 À 240VCA/CC	J1
RE17LCBM	01887055263	RELAIS TEMPO REPOS CDE EXT - SORTIE STATIQUE - 24 À 240VCA/CC	J1
RE17RAMU	01887055267	RELAIS TEMPO BIFONCTION - 10F - 24VCC 24 À 240VAC	J1
RE17RCMU	01887055269	RELAIS TEMPO REPOS CDE EXT - 10F - 24VCC 240VAC	J1
RE17RLMU	01887055272	RELAIS TEMPO - 10F - L LI - 1S À 100H - 24CC 240VAC	J1
RE17RMEMU	01887055273	RELAIS TEMPO - 10F - MULTI - 1S À 10H - 24CC 240VAC	J1
RE17RMMW	01887055276	RELAIS TEMPO - 10F - MULTI - 1S À 100H - 12 240 ACDC	J1

MINUTERIES SÉRIÉ RE22

Réf. fabricant	Code Movex	Désignation	Stock*
RE22R1AMR	01887079236	RELAIS TEMPO TRAVAIL - 10F - 24 À 240VCA/CC	J1
RE22R1CMR	01887079239	RELAIS TEMPO - 10F - C CT - 1S À 300H - 24 À 240 AC DC	J1
RE22R1KMR	01887079245	RELAIS TEMPO - 10F - K - 1S À 10M - 24 À 240 AC DC	J1
RE22R1MYMR	01887079243	RELAIS TEMPO MULTIFONCTIONS - 10F - 24 À 240 AC DC	J1
RE22R2AMR	01887079247	RELAIS TEMPO - 20F - A AW - 1S À 300H - 24 À 240 AC DC	J1
RE22R2CMR	01887079250	RELAIS TEMPO - 20F - C CT - 1S À 300H - 24 À 240 AC DC	J1
RE17RMMW	01887055276	RELAIS TEMPO - 10F - MULTI - 1S À 100H - 12 240 ACDC	J1



CONTRÔLE DE NIVEAU DE LIQUIDE



CONTRÔLE DE NIVEAU DE LIQUIDE

Réf. fabricant	Code Movex	Désignation	Stock*
720182400000	00141290607	RCTR NIV230/240AC16A 5/150K	⊙
72B100001000	00141337216	REG NIV FLO POIRE PVC L=10M	⊙
72B100001001	00141337218	REG NIV FLO POIRE NEO L=10M	⊙



CONTRÔLE DE NIVEAU DE LIQUIDE SONDÉS

Réf. fabricant	Code Movex	Désignation	Stock*
0720106	00141290706	SONDE AVEC CÂBLE 6M PR S72	⊙
0720115	00141292915	SONDE AVEC CÂBLE 15M PR S72	⊙
07211	00141334850	DETECT PRESENCE EAU	⊙
07231	00141335198	SONDE SUSPENDUE PR S72	⊙
072500	00141300276	ÉLECTRODE DIAM 4MM PR S72	⊙
07251	00141290713	PORTE SONDE BIPOLAIRE PR S72	⊙
07253	00141292908	PORTE SONDE TRIPOLAIRE PR S72	⊙



REL. NIVEAU RESISTIF MULT

Réf. fabricant	Code Movex	Désignation	Stock*
RM35LM33MW	00002940523	ZELIO RM35-L - RELAIS DE CONTRÔLE DE NIVEAU DE LIQUIDE - 24..240VCA/CC	J1



CONTRÔLE DE PHASE ET TENSION



CONTRÔLE DE PHASE ET TENSION ZÉLIO CONTROL

Réf. fabricant	Code Movex	Désignation	Stock*
RM17TE00	00002940505	ZELIO CONTROL ORDRE ABSENCE DE PHASE, ASYMÉTRIE, SUR ET SOUS TENSION	J1
RM17TG00	00002940506	ZELIO CONTROL, ORDRE ET ABSENCE DE PHASE, TRIPHASÉ, 208-480V	J1
RM17TG20	00002940507	ZELIO CONTROL, ORDRE ET ABSENCE DE PHASE, TRIPHASÉ, 208-440V	J1
RM17TU00	00002940509	ZELIO CONTROL ORDRE ET ABSENCE DE PHASE, SOUS TENSION 208..480VAC	J1
RM17UAS15	00002940512	ZELIO CONTROL SUR OU SOUS TENSION 65..260 V AC DC	⊙
RM22TG20	01887079213	ZELIO CONTROL RM22 - RELAIS CONTRÔLE DE PHASES - 20F - 208 À 480VAC	J1
RM22TR33	01887079219	ZELIO CONTROL RM22 - RELAIS CONTRÔLE DE PHASES - 20F - 380 À 480VCA	J1
RM35JA32MW	00002940522	ZELIO RM35-J - RELAIS DE CONTRÔLE DE COURANT - PLAGE 0,15..1,5A	J1
RM35TF30	00002940526	ZELIO RM35-T - RELAIS DE CONTRÔLE DE PHASE MULTIFONCTION - PLAGE 194..528VCA	J1



TRANSFORMATEUR



TRANSFORMATEURS DE SÉPARATION DE CIRCUIT

Réf. fabricant	Code Movex	Désignation	Stock*
042513	00001042513	TRANSFO TSCP PROTEGE250VA	⊙
042516	00001042516	TRANSFO TSCP PROTEGE1000VA	⊙

TRANSFORMATEURS D'ÉQUIPEMENT PRIMAIRE 230/400V

Réf. fabricant	Code Movex	Désignation	Stock*
042785	00001042785	TRANSFO.ÉQUIP.2X115V 40VA	J1
042787	00001042787	TRANSFO.ÉQUIP.2X115V 100VA	J1
042788	00001042788	TRANSFO.ÉQUIP.2X115V 160VA	J1
042790	00001042790	TRANSFO.ÉQUIP.2X115V 310VA	⊙
042792	00001042792	TRANSFO.ÉQUIP.2X115V 630VA	J1
042840	00001042840	TRANSFO.ÉQUIP.2X12V 40VA	J1
042841	00001042841	TRANSFO.ÉQUIP.2X12V 63VA	J1
042842	00001042842	TRANSFO.ÉQUIP.2X12V 100VA	J1
042855	00001042855	TRANSFO.ÉQUIP.24V 40VA	J1
042856	00001042856	TRANSFO.ÉQUIP.24V 63VA	J1
042857	00001042857	TRANSFO.ÉQUIP.24V 100VA	J1
042858	00001042858	TRANSFO.ÉQUIP.24V 160VA	J1
042859	00001042859	TRANSFO.ÉQUIP.24V 220VA	J1

TRANSFORMATEURS DE COMMANDE

Réf. fabricant	Code Movex	Désignation	Stock*
044201	00001044201	TRANS.MONO230/400-24V 40VA	J1
044202	00001044202	TRANS.MONO230/400-24V 63VA	J1
044203	00001044203	TRANS.MONO230/400-24V 100VA	J1
044204	00001044204	TRANS.MONO230/400-24V 160VA	J1
044211	00001044211	TRANS.MONO 230/24V 40VA	J1
044212	00001044212	TRANS.MONO 230/24V 63VA	J1
044213	00001044213	TRANS.MONO 230/24V 100VA	J1
044214	00001044214	TRANS. MONO 230/24V 160VA	J1
044215	00001044215	TRANS. MONO 230/24V 250VA	J1
044216	00001044216	TRANS.MONO.230/24V 400VA	J1
044231	00001044231	TRANS.MONO.230-400/24-48V 40VA	J1
044232	00001044232	TRANS.MONO.230-400/24-48V 63VA	J1
044233	00001044233	TRANS.MON.230-400/24-48V 100VA	J1
044234	00001044234	TRANS.MON.230-400/24-48V 160VA	J1
044235	00001044235	TRANS.MON.230-400/24-48V 250VA	J1
044236	00001044236	TRANS.MON.230-400/24-48V 400VA	J1
044237	00001044237	TRANS.MON.230-400/24-48V 630VA	J1
044251	00001044251	TRANS.MON.230-400-230V 40VA	⊙
044252	00001044252	TRANS.MONO 230-400-230V 63VA	⊙
044253	00001044253	TRANS.MONO 230-400-230V 100VA	⊙
044254	00001044254	TRANS.MONO 230-400-230V 160VA	⊙
044255	00001044255	TRANS.MONO 230-400-230V 250VA	⊙
044261	00001044261	TRANS.230-400/115-230V 40VA	J1
044262	00001044262	TRANS.230-400/115-230V 63V	J1
044263	00001044263	TRANS.230-400/115-230V 100VA	J1



TRANSFORMATEURS DE COMMANDE

Réf. fabricant	Code Movex	Désignation	Stock*
044264	00001044264	TRANS.230-400/115-230V 160VA	J1
044265	00001044265	TRANS.230-400/115-230V 250VA	J1
044266	00001044266	TRANS.230-400/115-230V 400VA	J1
044267	00001044267	TRANS.230-400/115-230V 630VA	J1
044268	00001044268	TRANS.230-400/115-230V 1000VA	J1
044269	00001044269	TRANS.230-400/115-230V 1600VA	J1
044270	00001044270	TRANS.230-400/115-230V 2500VA	J1

TRANSFORMATEURS DE COMMANDE

Réf. fabricant	Code Movex	Désignation	Stock*
ABL6TS04B	00002058575	TRF 230-400 24V 40VA	J1
ABL6TS06B	00002058578	TRF 230-400 24V 63VA	J1
ABL6TS100U	00002088031	TRF 230-400 230V 1KVA	J1
ABL6TS10B	00002058580	TRF 230-400 24V 100VA	J1
ABL6TS10U	00002088030	TRF 230-400 230V 100VA	J1
ABL6TS160U	00002088034	TRF 230-400 230V 1,6KVA	J1
ABL6TS16B	00002058584	TRF 230-400-24V 160VA	J1
ABL6TS16U	00002088033	TRF 230-400 230V 160VA	J1
ABL6TS250U	00002088037	TRF 230-400 230V 2,5KVA	J1
ABL6TS25B	00002059802	TRF 230-400 24V 250VA	J1
ABL6TS25U	00002088036	TRF 230-400 230V 250VA	J1
ABL6TS40B	00002060132	TRF 230-400 24V 400VA	J1
ABL6TS40U	00002088038	TRF 230-400 230V 400VA	J1
ABL6TS63B	00002060135	TRF 230-400 24V 630VA	J1
ABL6TS63U	00002088039	TRF 230-400 230V 630VA	J1
ABT7ESM006B	00002940077	TRANSFO. OPTI 230 24V 63VA	⊙
ABT7ESM010B	00002940078	TRANSFO. OPTI 230 24V 100VA	J1
ABT7ESM016B	00002940079	TRANSFO. OPTI 230 24V 160VA	J1
ABT7ESM025B	00002940080	TRANSFO. OPTI 230 24V 250VA	J1
ABT7PDU010B	00002940108	TRANSFO.230-400 2X24V 100VA	J1
ABT7PDU040B	00002940112	TRANSFO.230-400 2X24V 400VA	J1

TRANSFORMATEURS D'ÉQUIPEMENT PRIMAIRE 230/400V

Réf. fabricant	Code Movex	Désignation	Stock*
13141	04879550001	1P 40VA Nu 230/400 2x115V	⊙
13161	04879550004	1P 63VA Nu 230/400 2x115V	⊙
13181	04879550007	1P 100VA Nu 230/400 2x115V	⊙
13211	04879550010	1P 160VA Nu 230/400 2x115V	⊙
13231	04879550013	1P 250VA Nu 230/400 2x115V	⊙
13261	04879550016	1P 400A Nu 230/400 2x115V	⊙
13281	04879550019	1P 630VA Nu 230/400 2x115V	⊙



TRANSFORMATEUR



TRANSFORMATEURS DE COMMANDE NU 230/400 24V

Réf. fabricant	Code Movex	Désignation	Stock*
11141	04879550000	1P 40VA	⊙
11161	04879550003	1P 63VA	⊙
11181	04879550006	1P 100VA	⊙
11211	04879550009	1P 160VA	⊙
11231	04879550012	1P 250VA	⊙
11261	04879550015	1P 400VA	⊙
11281	04879550018	1P 630VA	⊙



TRANSFORMATEURS DE COMMANDE NU 230/400 2X24V

Réf. fabricant	Code Movex	Désignation	Stock*
12141	04879550002	1P 40VA	⊙
12161	04879550005	1P 63VA	⊙
12181	04879550008	1P 100VA	⊙
12211	04879550011	1P 160VA	⊙
12231	04879550014	1P 250VA	⊙
12261	04879550017	1P 400VA	⊙
12281	04879550020	1P 630VA	⊙



ALIMENTATIONS REDRESSÉES FILTRÉES



ALIMENTATIONS REDRESSÉES FILTRÉES

Réf. fabricant	Code Movex	Désignation	Stock*
047021	00001047021	ALIM. R.F. 24V 24W 1A	J1
047022	00001047022	ALIM. R.F. 24V 60W 2,5A	J1
047023	00001047023	ALIM. R.F. 24V 120W 5A	J1
047024	00001047024	ALIM. R.F. 24V 240W 10A	J1



ALIMENTATIONS REDRESSÉES FILTRÉES

Réf. fabricant	Code Movex	Désignation	Stock*
ABL8FEQ24020	00002940131	ALIM REDRESSEE.MONO 24V 2A	J1
ABL8FEQ24005	00002940129	ALIM.REDR.MONO 24V 0,5A	⊙
ABL8FEQ24010	00002940130	ALIM.REDR MONO 24V 1A	⊙
ABL8FEQ24020	00002940131	ALIM REDR.MONO 24V 2A	J1
ABL8FEQ24040	00002940132	ALIM.REDR.MONO 24V 4A	⊙
ABL8FEQ24060	00002940133	ALIM.REDR.MONO 24V 6A	J1
ABL8FEQ24100	00002940134	ALIM.REDR.MONO 24V 10A	J1
ABL8FEQ24150	00002940135	ALIM.REDR.MONO 24V 15A	⊙
ABL8FEQ24200	00002940136	ALIM.REDR.MONO 24V 20A	⊙



ALIMENTATIONS À DÉCOUPAGE



ALIMENTATIONS À DÉCOUPAGE

Réf. fabricant	Code Movex	Désignation	Stock*
146602	00001054313	100-240V 12VDC 40W	⊙
146603	00001054315	100-240V 12VDC 60W	⊙
146605	00001054317	100-240V 24VDC 24W	J1
146606	00001054319	100-240V 24VDC 40W	⊙
146607	00001054321	100-240V 24VDC 60W	J1
146622	00001054329	100-240V 24VDC 75W	J1
146623	00001054331	100-240V 24VDC120W	J1
146624	00001054333	100-240V 24VDC240W	J1
146625	00001054335	100-240V 24VDC480W	J1
146636	00001054339	3X380-500V 24VDC 960W	⊙
146642	00001054343	100-240V 48VDC120W	⊙
146643	00001054345	100-240V 48VDC240W	⊙
146644	00001054347	100-240V 48VDC480W	⊙
146663	00001054351	200-500V 24VDC 120W	J1
146664	00001054353	200-500V 24VDC 240W	J1
146665	00001054355	500V 24VDC 480W	⊙
146683	00001054359	500V 48VDC 240W	⊙



ALIMENTATIONS À DÉCOUPAGE PRIMAIRE ESSENTIAL

Réf. fabricant	Code Movex	Désignation	Stock*
2910586	00126646441	POUR MONTAGE SUR PROFILÉ, ENTRÉE : 3 PHASÉE, SORTIE : 24 V DC / 120 W	⊙
1018291	00126650263	POUR MONTAGE SUR PROFILÉ, ENTRÉE : 3 PHASÉE, SORTIE : 24 V DC / 240 W	⊙
1018294	00126650179	POUR MONTAGE SUR PROFILÉ, ENTRÉE : 3 PHASÉE, SORTIE : 24 V DC / 960 W	⊙
1018299	00126650246	POUR MONTAGE SUR PROFILÉ, ENTRÉE : 3 PHASÉE, SORTIE : 24 V DC / 480 W	⊙



ALIMENTATIONS À DÉCOUPAGE TRIO

Réf. fabricant	Code Movex	Désignation	Stock*
2866268	00126604662	ENTRÉE MONOPHASÉ 230 VAC / SORTIE 24 VDC - 2,5 A	⊙
2866310	00126604664	ENTRÉE MONOPHASÉ 230 VAC / SORTIE 24 VDC - 5 A	J1
2866323	00126604665	ENTRÉE MONOPHASÉ 230 VAC / SORTIE 24 VDC - 10 A	J1
2866381	00126604666	ENTRÉE MONOPHASÉ 230 VAC / SORTIE 24 VDC - 20 A	J1
2866394	00126604667	ENTRÉE TRIPHASÉ 400 VAC / SORTIE 24 VDC - 20 A	J1
2866459	00126604670	ENTRÉE TRIPHASÉ 400 VAC / SORTIE 24 VDC - 10 A	J1
2866462	00126287900	ENTRÉE TRIPHASÉ 400 VAC / SORTIE 24 VDC - 5 A	J1
2903147	00126903147	ENTRÉE MONOPHASÉ 230 VAC / SORTIE 24 VDC - 3 A	J1
2903148	00126903148	ENTRÉE MONOPHASÉ 230 VAC / SORTIE 24 VDC - 5 A	J1
2903149	00126903149	ENTRÉE MONOPHASÉ 230 VAC / SORTIE 24 VDC - 10 A	J1
2903151	00126903151	ENTRÉE MONOPHASÉ 230 VAC / SORTIE 24 VDC - 20 A	J1
2903153	00126903153	ENTRÉE TRIPHASÉ 400 VAC / SORTIE 24 VDC - 5 A	J1
2903154	00126903154	ENTRÉE TRIPHASÉ 400 VAC / SORTIE 24 VDC - 10 A	J1



ALIMENTATIONS À DÉCOUPAGE

ALIMENTATIONS À DÉCOUPAGE



ALIMENTATIONS À DÉCOUPAGE QUINT

Réf. fabricant	Code Movex	Désignation	Stock*
2866747	00126611377	ENTRÉE MONOPHASÉ 230VAC - SORTIE 24VDC - 3,5A - TECHNOLOGIE SFB	⊙
2866750	00126611378	ENTRÉE MONOPHASÉ 230VAC - SORTIE 24VDC - 5A - TECHNOLOGIE SFB	J1
2866763	00126611379	ENTRÉE MONOPHASÉ 230VAC - SORTIE 24VDC - 10A - TECHNOLOGIE SFB	J1
2866776	00126287920	ENTRÉE MONOPHASÉ 230VAC - SORTIE 24VDC - 20A - TECHNOLOGIE SFB	J1
2866789	00126642172	ENTRÉE MONOPHASÉ 230VAC - SORTIE 24VDC - 40A - TECHNOLOGIE SFB	⊙
2866792	00126287950	ENTRÉE TRIPHASÉ 230VAC - SORTIE 24VDC - 20A - TECHNOLOGIE SFB	J1
2866802	00126287960	ENTRÉE TRIPHASÉ 230VAC - SORTIE 24VDC - 40A - TECHNOLOGIE SFB	J1

ALIMENTATIONS À DÉCOUPAGE STEP

Réf. fabricant	Code Movex	Désignation	Stock*
2868596	00126651995	ENTRÉE MONOPHASÉ 230 VAC / SORTIE 24 VDC - 0,5 A - NEC CLASS 2	J1
2868635	00126288070	ENTRÉE MONOPHASÉ 230 VAC / SORTIE 24 VDC - 0,75 A - NEC CLASS 2	J1
2868648	00126288080	ENTRÉE MONOPHASÉ 230 VAC / SORTIE 24 VDC - 1,75 A - NEC CLASS 2	J1
2868651	00126288090	ENTRÉE MONOPHASÉ 230 VAC / SORTIE 24 VDC - 2,5 A - NEC CLASS 2	J1
2868664	00126288100	ENTRÉE MONOPHASÉ 230 VAC / SORTIE 24 VDC - 4,2 A - NEC CLASS 2	J1

ALIMENTATIONS À DÉCOUPAGE UNO

Réf. fabricant	Code Movex	Désignation	Stock*
2902991	00126672919	ENTRÉE MONOPHASÉ 230 VAC / SORTIE 24 VDC - 30 W	J1
2902992	00126672920	ENTRÉE MONOPHASÉ 230 VAC / SORTIE 24 VDC - 60 W	J1
2902993	00126672921	ENTRÉE MONOPHASÉ 230 VAC / SORTIE 24 VDC - 100 W	J1
2904376	00126904376	ENTRÉE MONOPHASÉ 230 VAC / SORTIE 24 VDC - 150 W	⊙
2904372	00126904372	ENTRÉE MONOPHASÉ 230 VAC / SORTIE 24 VDC - 240 W	J1

ALIMENTATIONS À DÉCOUPAGE QUINT 4

Réf. fabricant	Code Movex	Désignation	Stock*
2904601	00126698533	ENTRÉE MONOPHASÉ -24DC-10A	J1
2904602	00126698535	ENTRÉE MONOPHASÉ -24DC-20A	J1
2904620	00126698536	ENTRÉE TRIPHASÉ -24DC-5A	J1
2904621	00126698687	ENTRÉE TRIPHASÉ -24DC-10A	J1
2904622	00126698688	ENTRÉE TRIPHASÉ -24DC-20A	J1



ALIMENTATIONS À DÉCOUPAGE PHASEO

Réf. fabricant	Code Movex	Désignation	Stock*
ABLM1A12021	01887150014	Alimentation 100-240V 12V 2,1A	⊙
ABLM1A24004	01887150010	Alimentation 100-240V 24V 0,4A	⊙
ABLM1A24006	01887150012	Alimentation 100-240V 24V 0,6A	⊙
ABLM1A24012	01887150015	Alimentation 100-240V 24V 1,2A	⊙
ABLM1A24025	01887150017	Alimentation 100-240V 24V 2,5A	⊙
ABLS1A24031	01887150020	Alimentation 100-240V 24V 3,1A	⊙
ABLS1A24050	01887150023	Alimentation 100-240V 24V 5A	⊙
ABL8RPS24030	00002940560	ALIM.UNIV.MONO 24V 3A	J1
ABL8RPS24050	00002940561	ALIM.UNIV.MONO 24V 5A	J1
ABL8RPS24100	00002940562	ALIM.UNIV.MONO 24V 10A	J1
ABL8RPM24200	00002940563	ALIM.UNIV.MONO 24V 20A	J1
ABL8WPS24200	00002940564	ALIM.UNIV.TRI 24V 20A	J1

ALIMENTATIONS À DÉCOUPAGE PRO ECO

Réf. fabricant	Code Movex	Désignation	Stock*
1469470000	00097827593	PRO ECO 72W 24V 3A	J1
1469480000	00097827547	PRO ECO 120W 24V 5A	J1
1469490000	00097827559	PRO ECO 240W 24V 10A	J1
1469510000	00097827548	PRO ECO 480W 24V 20A	J1
1469520000	00097827594	PRO ECO 960W 24V 40A	J1
1469530000	00097827595	PRO ECO3 120W 24V 5A	J1
1469540000	00097827596	PRO ECO3 240W 24V 10A	J1
1469550000	00097827597	PRO ECO3 480W 24V 20A	J1
1469560000	00097827598	PRO ECO3 960W 24V 40A	J1

ALIMENTATIONS À DÉCOUPAGE PRO MAX

Réf. fabricant	Code Movex	Désignation	Stock*
1478100000	00097828602	PRO MAX 72W 24V 3A	J1
1478110000	00097828595	PRO MAX 120W 24V 5A	J1
1478120000	00097828604	PRO MAX 180W 24V 7,5A	J1
1478130000	00097828605	PRO MAX 240W 24V 10A	J1
1478140000	00097828613	PRO MAX 480W 24V 20A	J1
1478150000	00097828603	PRO MAX 960W 24V 40A	J1
1478180000	00097828612	PRO MAX3 240W 24V 10A	J1
1478190000	00097828614	PRO MAX3 480W 24V 20A	J1
1478200000	00097828607	PRO MAX3 960W 24V 40A	J1

ALIMENTATIONS À DÉCOUPAGE PRO TOP1

Réf. fabricant	Code Movex	Désignation	Stock*
2466850000	00097848144	PRO TOP1 72W 24V 3A	J1
2466870000	00097848145	PRO TOP1 120W 24V 5A	J1
2466880000	00097848146	PRO TOP1 240W 24V 10A	J1
2466890000	00097848147	PRO TOP1 480W 24V 20A	J1



COMPTEUR HORAIRE, IMPULSION



COMPTEURS HORAIRE HARMONY

Réf. fabricant	Code Movex	Désignation	Stock*
XB5DSB	00002010255	COMPTEUR HORAIRE - AFFICHAGE MECANIQUE - 5 DIGITS - PLASTIQUE NOIR - 24VACDC	J1

COMPTEURS ZÉLIO COUNT

Réf. fabricant	Code Movex	Désignation	Stock*
XBKH70000002M	00002073978	COMPTEUR HORAIRE - AFFICHAGE MÉCANIQUE 7 DIGIT 24VAC	J1
XBKH70000004M	00002078761	COMPTEUR HORAIRE - AFFICHAGE MÉCANIQUE 7 DIGIT 230VAC	J1
XBKH81000033E	00002074706	COMPTEUR HORAIRE - AFFICHAGE LCD 8 DIGITS - BATTERIE	J1
XBKT81030U33E	00002073983	TOTALISATEUR - AFFICHAGE LCD 8 DIGITS - BATTERIE	J1



COMPTEURS 24X48 SERIE 22

Réf. fabricant	Code Movex	Désignation	Stock*
87622170	00137622170	LCD TIME COUNTER CTR24-2224 AC/DC	⊙
87622162	00137622162	LCD TIME COUNTER CTR24-2233 NPN	⊙
87622061	00137622061	LCD IMPULSE COUNTER CTR24-2241 AC/DC	⊙
87622062	00137622062	LCD IMPULSE COUNTER CTR24-2251 NPN/NPN	⊙

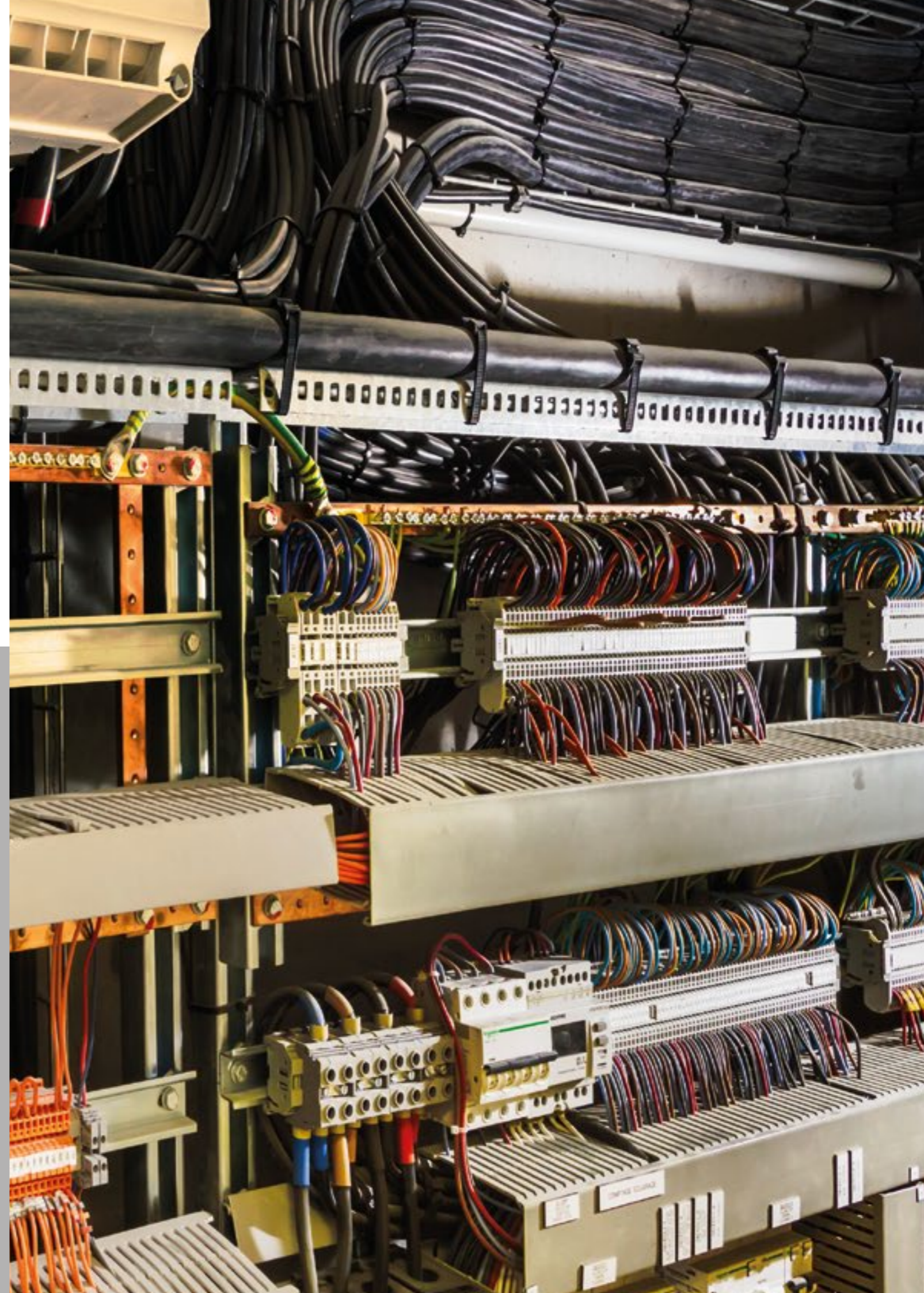

Des pros de la puissance

Des alimentations pour toutes les utilisations

Nos alimentations sont utilisées dans les domaines et industries les plus divers. La richesse de leurs fonctionnalités, classes de puissance et designs en font le partenaire idéal pour vos installations.

Découvrez toute notre gamme d'alimentations sur notre site phoenixcontact.fr



05

Enveloppe industrielle

Boîte plastique	84
Boîte métallique	85
Boîte inox	86
Coffret plastique	86
Coffret métallique	89
Coffret Inox	96
Armoires	97
Climatiseurs	103
Ventilation chauffage	104
Rails Din	107
Accessoire enveloppe industrielle	107

BOÎTE PLASTIQUE



BOÎTES INDUSTRIELLES

Réf. fabricant	Code Movex	Désignation	Stock*
035013	00001035013	BOÎTE D'ÉQUIPEMENT 130X130X74	J1
035022	00001035022	BOÎTE D'ÉQUIPEMENT 180X140X86	J1
035028	00001035028	BOÎTE D'ÉQUIPEMENT 220X170X86	J1
035043	00001035043	BOÎTE D'ÉQUIPEMENT 265X 174X154	J1
035044	00001035044	BOÎTE D'ÉQUIPEMENT 310X240X124	⊙
035054	00001035054	BOÎTE D'ÉQUIPEMENT 310X 240X160	J1
035058	00001035058	BOÎTE D'ÉQUIPEMENT 359X 265X154	J1
035900	00001035900	BOÎTE D'ÉQUIPEMENT 130X75X74	J1
035930	00001035930	BOÎTE D'ÉQUIPEMENT 130X130X74	J1
035940	00001035940	BOÎTE D'ÉQUIPEMENT 155X110X74	J1
035950	00001035950	BOÎTE D'ÉQUIPEMENT 180X140X86	J1
035960	00001035960	BOÎTE D'ÉQUIPEMENT 220X170X86	J1
035970	00001035970	BOÎTE D'ÉQUIPEMENT 270X170X86	J1
035980	00001035980	BOÎTE D'ÉQUIPEMENT 310X240X124	J1
035990	00001035990	BOÎTE D'ÉQUIPEMENT 360X270X124	J1



BOÎTES INDUSTRIELLES THALASSA

Réf. fabricant	Code Movex	Désignation	Stock*
NSYTBS11116	00020085005	116X116X62MM - ABS	J1
NSYTBS1176	00020085003	116X74X62MM - ABS	J1
NSYTBS1397	00020085006	138X93X72MM - ABS	J1
NSYTBS16128	00020085007	164X121X87MM - ABS	J1
NSYTBS191210H	00020085009	COUVERCLE HAUT - 192X121X105	J1
NSYTBS19128	00020085008	192X121X87MM - ABS	J1
NSYTBS191610H	00020085011	COUVERCLE HAUT - 192X164X105	J1
NSYTBS19168	00020085010	192X164X87MM - ABS	J1
NSYTBS241910	00020085021	241X192X105MM - ABS	J1
NSYTBS241910H	00020085013	COUVERCLE HAUT - 241X192X105	J1
NSYTBS241912H	00020085014	COUVERCLE HAUT - 241X192X128	J1
NSYTBS24198	00020085012	241X192X87MM - ABS	J1
NSYTBS292412	00020085017	291X241X128MM - ABS	J1
NSYTBS292416H	00020085018	COUVERCLE HAUT - 291X241X168	J1
NSYTBS29248	00020085015	291X241X87MM - ABS	J1
NSYTBS342912	00020085019	341X291X128MM - ABS	J1
NSYTBS342916H	00020085020	COUVERCLE HAUT - 341X291X168	J1
NSYTBS775	00020085002	74X74X54MM - ABS	J1
NSYTBS885	00020085004	89X89X54MM - ABS	J1



BOÎTES INDUSTRIELLES THALASSA ACCESSOIRES

Réf. fabricant	Code Movex	Désignation	Stock*
NSYAEDH20TB	00020008191	CHARNIÈRES - POUR HT20 RAL7035 - LOT DE 2	J1
NSYAFTB	00020008161	PATTES DE FIXATION BOÎTE PLASTIQUE - LOT DE 4	J1
NSYPF27N	00020018898	PATTES(4) DE FIXATION MURALE PLS	J1
NSYSPCP	00020055903	SPACIAL S3D - SUPPORT GOULOTTE/PORTE Ø22MM	J1



BOÎTE MÉTALLIQUE



BOÎTES INDUSTRIELLES ATLANTIC

Réf. fabricant	Code Movex	Désignation	Stock*
035600	00001035600	150X150X80	J1
035602	00001035602	150X200X80	J1
035603	00001035603	200X200X80	J1
035604	00001035604	200X200X120	J1
035605	00001035605	150X300X120	J1
035607	00001035607	200X300X120	J1
035608	00001035608	300X300X120	J1
035610	00001035610	200X400X120	J1
035611	00001035611	300X400X120	J1
035615	00001035615	300X500X120	⊙



BOÎTES INDUSTRIELLES SPACIAL

Réf. fabricant	Code Movex	Désignation	Stock*
NSYAEFFSB	01887052047	JEU DE 4 PATTES DE FIXATION ACIER POUR BOÎTE	J1
NSYDBN1010	00020018783	105X105X49 - COUVERCLE BAS - SANS PRÉDÉCOUPAGE	J1
NSYDBN1510	00020018784	155X105X61 - COUVERCLE BAS - SANS PRÉDÉCOUPAGE	J1
NSYDBN88	00020018793	85X85X49 - COUVERCLE BAS - SANS PRÉDÉCOUPAGE	J1
NSYSBM151512	01887052010	150X150X120 - COUVERCLE PLEIN	J1
NSYSBM15158	01887052001	150X150X80 - COUVERCLE PLEIN	J1
NSYSBM152012	01887052011	150X200X120 - COUVERCLE PLEIN	⊙
NSYSBM15208	01887052002	150X200X80 - COUVERCLE PLEIN	J1
NSYSBM153012	01887052012	150X300X120 - COUVERCLE PLEIN	⊙
NSYSBM202012	01887052014	200X200X120 - COUVERCLE PLEIN	J1
NSYSBM20208	01887052007	200X300X80 - COUVERCLE PLEIN	J1
NSYSBM203012	01887052015	200X300X120 - COUVERCLE PLEIN	J1
NSYSBM20308	01887052008	200X300X80 - COUVERCLE PLEIN	⊙
NSYSBM204012	01887052016	200X400X120 - COUVERCLE PLEIN	⊙
NSYSBM206012	01887052019	200X600X120 - COUVERCLE PLEIN	⊙
NSYSBM303012	01887052022	300X300X120 - COUVERCLE PLEIN	J1
NSYSBM304012	01887052023	300X400X120 - COUVERCLE PLEIN	J1
NSYSBM305012	01887052024	300X500X120 - COUVERCLE PLEIN	⊙
NSYSBM404012	01887052027	400X400X120 - COUVERCLE PLEIN	⊙
NSYSBM405012	01887052039	400X500X120 - COUVERCLE PLEIN	⊙
NSYSBM406012	01887052040	400X600X120 - COUVERCLE PLEIN	⊙
NSYSBM408012	01887052041	400X800X120 - COUVERCLE PLEIN	⊙



BOÎTE MÉTALLIQUE



BOÎTES KX ACIER

Réf. fabricant	Code Movex	Désignation	Stock*
1500000	00334781614	L150 H150 P120 - IP66 - SANS PLAQUE PASSE-CÂBLES	⊙
1502000	00334781616	L200 H200 P120 - IP66 - SANS PLAQUE PASSE-CÂBLES	⊙
1503000	00334781617	L300 H200 P120 - IP66 - SANS PLAQUE PASSE-CÂBLES	⊙
1514000	00334781628	L150 H150 P80 - IP66 - SANS PLAQUE PASSE-CÂBLES	⊙
1515000	00334781629	L300 H150 P80 - IP66 - SANS PLAQUE PASSE-CÂBLES	⊙
1516000	00334781630	L200 H200 P80 - IP66 - SANS PLAQUE PASSE-CÂBLES	⊙
1528000	00334781634	L200 H150 P80 - IP66 - SANS PLAQUE PASSE-CÂBLES	⊙
1529000	00334781635	L200 H150 P120 - IP66 - SANS PLAQUE PASSE-CÂBLES	⊙



BOÎTE INOX



SPACIAL SBX - BOÎTE INDUSTRIELLE ACIER INOXYDABLE 304

Réf. fabricant	Code Movex	Désignation	Stock*
NSYSBX15158	01887171517	H150xL150xP80mm	⊙
NSYSBX20208	01887171518	H200xL200xP80mm	⊙
NSYSBX15308	01887171522	H150xL300xP80mm	⊙
NSYSBX20308	01887171520	H200xL300xP80mm	⊙
NSYSBX303012	01887171519	H300xL300xP120mm	⊙
NSYSBX204012	01887171521	H200xL400xP120mm	⊙
NSYAEPPFSBX	01887171476	Lot 4 pattes fixation acier Inoxydable pr boite industrielle SBX	⊙



COFFRET PLASTIQUE



COFFRET MARINA

Réf. fabricant	Code Movex	Désignation	Stock*
036250	00001036250	300X200X160	J1
036251	00001036251	400X300X200	J1
036252	00001036252	500X400X200	J1
036255	00001036255	600X400X250	J1
036256	00001036256	700X500X250	J1
036261	00001036261	800X600X300	J1
036263	00001036263	1000X800X300	J1
036264	00001036264	COFFRET MARINA	J1



COFFRET PLASTIQUE



PLATINES POUR COFFRETS MARINA ATLANTIC

Réf. fabricant	Code Movex	Désignation	Stock*
036007	00001036007	ATLANTIC PLAQUE PERF.300X200	J1
036092	00001036092	ATLANTIC PLAQUE PERF.400X400	J1
036093	00001036093	ATLANTIC PLAQUE PERF.500X500	J1
036070	00001036070	ATLANTIC PLAQUE PLEINE 400X400	J1
036099	00001036099	MARINA PLAQUE PERF.300X220	J1
036049	00001036049	PLAQUE PLEINE MARINA 300X220	J1
036012	00001036012	LINA25 400X300	J1
036015	00001036015	LINA25 500X400	J1
036016	00001036016	LINA25 600X400	J1
036017	00001036017	LINA25 600X600	J1
036018	00001036018	LINA25 700X500	J1
036019	00001036019	LINA25 800X600	J1
036023	00001036023	LINA25 1000X600	J1
036020	00001036020	LINA25 800X800	J1
036021	00001036021	LINA25 1000X800	J1
036087	00001036087	LINA25 1200X800	J1
036001	00001036001	LINA 12,5 300X220	J1
036004	00001036004	LINA 12,5 400X300	J1
036009	00001036009	LINA 12,5 500X400	J1
036022	00001036022	LINA 12,5 600X400	J1
036024	00001036024	LINA 12,5 600X600	J1
036031	00001036031	LINA 12,5 700X500	J1
036033	00001036033	LINA 12,5 800X600	J1
036034	00001036034	LINA 12,5 800X800	J1
036040	00001036040	LINA 12,5 1000X600	J1
036042	00001036042	LINA 12,5 1000X800	J1
036046	00001036046	LINA12,5 1200X800	J1
036052	00001036052	PLEINE P/COF 400X300	J1
036055	00001036055	PLEINE P/COF 500X400	J1
036056	00001036056	PLEINE P/COF 600X400	J1
036057	00001036057	PLEINE P/COF 600X600	J1
036058	00001036058	PLEINE P/COF 700X500	J1
036059	00001036059	PLEINE P/COF 800X600	J1
036060	00001036060	PLEINE P/COF 800X800	J1
036054	00001036054	PLEINE P/COF 1000X600	J1
036061	00001036061	PLEINE P/COF 1000X800	J1
036064	00001036064	PLEINE P.COF.1200X800	J1
036065	00001036065	PLEINE P.COF.1200X1000	J1



THALASSA PLM IP66 RAL 7035

Réf. fabricant	Code Movex	Désignation	Stock*
NSYPLM3025G	01887077643	308X250X160	J1
NSYPLM32G	01887077647	310X215X160	J1
NSYPLM43G	01887077651	430X330X200	J1
NSYPLM54G	01887077657	530X430X200	J1
NSYPLM64G	01887077663	647X436X250	J1
NSYPLM75G	01887077669	747X536X300	J1



COFFRET PLASTIQUE



THALASSA PLM IP66 RAL 7035

Réf. fabricant	Code Movex	Désignation	Stock*
NSYPLM86G	01887077675	847X636X300	J1
NSYPLM108G	01887077640	1056X852X350	J1

ACCESSOIRES THALASSA

Réf. fabricant	Code Movex	Désignation	Stock*
NSYTHL1242EPLM	00020051259	POIGNEE - SERRURE A CLE -PLM AVEC HAUTEUR = 847MM - CLE 1242 E - MONTAGE DIRECT SUR PORTE 1 BARILLET CYL. 1 POIGNEE AVEC SERRURE 2 CLES	J1
NSYTHL405PLM	00020051300	POIGNEE - SERRURE A CLE -PLM AVEC HAUTEUR = 847MM - CLE 405 - MONTAGE DIRECT SUR PORTE 1 BARILLET CYL. 1 POIGNEE AVEC SERRURE 2 CLES	J1
NSYTHL455PLM	00020051302	POIGNEE - SERRURE A CLE -PLM AVEC HAUTEUR = 847MM - CLE 455 - MONTAGE DIRECT SUR PORTE 1 BARILLET CYL. 1 POIGNEE AVEC SERRURE 2 CLES	J1
NSYTHPLM	00020051258	PLM - MANETTE SANS CONdamnATION	J1
NSYPAP86G	01887077422	PORTE PLEINE INT. AVANT - THALASSAPLM - QUADRILLAGE HAUT. 715X505MM PROF. DISPO. FONDS 244MM PORTE ARMOIRE 32MM - 1 PORTE 4 CROCHETS DE FIX. 1 POIGNEE - POLYESTER CHARGE VERRE GRIS RAL7035 - 2 VERROUS - OUV. REVERS. 110	J1
NSYPAP108G	01887077417	PORTE PLEINE INT. AVANT - THALASSAPLM - QUADRILLAGE HAUT. 850X650MM PROF. DISPO. FONDS 269MM PORTE ARMOIRE 37MM - 1 PORTE 4 CROCHETS DE FIX. 1 POIGNEE - POLYESTER CHARGE VERRE GRIS RAL7035 - 2 VERROUS - OUV. REVERS. 110	J1
NSYTL405PLM	00020019288	SERRURE A CLE -PLM AVEC HAUTEUR = 847MM - CLE 405 - MONTAGE DIRECT SUR PORTE 2 CLES 1 VERROU	J1
NSYTEL1242EPL	00020051390	SERRURE A CLE - VERSION NSYPLM108/T - CLE 1242E - MONTAGE DIRECT SUR PORTE 1 BARILLET CYL. 1 POIGNEE AVEC SERRURE 2 CLES	J1
NSYFMPPLA	00020079920	PLA - ENSEMBLE DE FIXATION MURALE DE PLA	J1
NSYEBMPLAG	01887542291	PLA - POIGNEE DE PLA SANS INSERT RAL 7035	⊙
NSYVEA9	00020021414	PLM - DISPOSITIF PURGE /PLM	⊙
NSYFPXPLM	00020051292	PLM - ENSEMBLE DE 4 FIXATIONS MURALES INOXPLM43-10	J1
NSYFPPLM32G	01887077434	PLM - ENSEMBLE DE 4 FIXATIONS MURALES POLYESTERPLM	J1
NSYFPPLMG	01887077433	ENSEMBLE DE 4 FIXATIONS MURALES POLYESTERPLM	J1
NSYTEX8	00020051361	PLM - INSERT EXPANSIBLE M8 P/POLYESTER	J1
NSYCS400PLM	00020051042	PLM - RAIL SYMÉTRIQUE 35 MM /PLM54/64	J1
NSYCDPLM	00020019159	PLM - SERRURE AVEC INSERT DOUBLE BARRE (3MM) - ÉCUS	J1

COFFRETS PEDRO

Réf. fabricant	Code Movex	Désignation	Stock*
B04711	00055204711	300X200X160	J1
B04712	00055204712	400X300X200	J1
B04713	00055204713	500X400X200	J1
B04714	00055204714	600X400X250	J1
B04680	00055204680	PATTE DE FIXATION	J1
B04688	00055204688	SUPPORT DE FIXATION	J1
B04771	00055204771	PLAQUE 300X220	J1
B04772	00055204772	PLAQUE 400X300	J1
B04773	00055204773	PLAQUE 500X400	J1
B04774	00055204774	PLAQUE 600X400	J1



COFFRET MÉTALLIQUE



COFFRETS ATLANTIC

Réf. fabricant	Code Movex	Désignation	Stock*
035500	00001035500	300X200X160	J1
035501	00001035501	300X400X200	J1
035502	00001035502	400X300X200	J1
035503	00001035503	500X400X200	J1
035504	00001035504	600X400X200	J1
035506	00001035506	400X600X250	J1
035507	00001035507	500X400X250	J1
035508	00001035508	600X400X250	J1
035509	00001035509	400X300X160	J1
035510	00001035510	600X600X250	J1
035512	00001035512	700X500X250	J1
035514	00001035514	800X600X250	J1
035515	00001035515	800X800X250	J1
035517	00001035517	1000X600X250	J1
035518	00001035518	1000X800X250	J1
035520	00001035520	600X600X300	J1
035521	00001035521	600X800X300	J1
035522	00001035522	700X500X300	J1
035523	00001035523	800X600X300	J1
035524	00001035524	800X800X300	J1
035526	00001035526	1000X600X300	J1
035527	00001035527	1000X800X300	J1
035530	00001035530	300X300X200	J1
035531	00001035531	400X400X200	J1
035532	00001035532	500X500X250	J1
035537	00001035537	600X1000X300	J1
035591	00001035591	1000X1000X300	J1
035592	00001035592	1200X800X300	J1
035593	00001035593	1200X1000X300	J1

COFFRETS SPACIAL S3D

Réf. fabricant	Code Movex	Désignation	Stock*
NSYS3D101030	00020087070	HXLXP (MM) 1000 X 1000 X 300 - LIVRE AVEC 2 PLAQUES PASSE-CABLES + 1 PORTE PLEINE + 1 VERROU	J1
NSYS3D101030D	00020016033	HXLXP (MM) 1000 X 1000 X 300 - LIVRE AVEC 2 PLAQUES PASSE-CABLES + 2 PORTES PLEINES + 1 VERROU	J1
NSYS3D10625	00020087054	HXLXP (MM) 1000 X 600 X 250 - LIVRE AVEC 1 PLAQUE PASSE-CABLES + 1 PORTE PLEINE + 1 VERROU	J1
NSYS3D10630	00020016021	HXLXP (MM) 1000 X 600 X 300 - LIVRE AVEC 1 PLAQUE PASSE-CABLES + 1 PORTE PLEINE + 1 VERROU	J1
NSYS3D10825	00020016015	HXLXP (MM) 1000 X 800 X 250 - LIVRE AVEC 2 PLAQUES PASSE-CABLES + 1 PORTE PLEINE + 1 VERROU	J1
NSYS3D10830	00020087061	HXLXP (MM) 1000 X 800 X 300 - LIVRE AVEC 2 PLAQUES PASSE-CABLES + 1 PORTE PLEINE + 1 VERROU	J1
NSYS3D10840	00020016009	HXLXP (MM) 1000 X 800 X 400 - LIVRE AVEC 2 PLAQUES PASSE-CABLES + 1 PORTE PLEINE + 1 VERROU	J1
NSYS3D121030	00020087071	HXLXP (MM) 1200 X 1000 X 300 - LIVRE AVEC 2 PLAQUES PASSE-CABLES + 1 PORTE PLEINE + 1 VERROU	J1
NSYS3D121030D	00020087065	HXLXP (MM) 1200 X 1000 X 300 - LIVRE AVEC 2 PLAQUES PASSE-CABLES + 2 PORTES PLEINES + 1 VERROU	J1



COFFRET MÉTALLIQUE



COFFRETS SPACIAL S3D

Réf. fabricant	Code Movex	Désignation	Stock*
NSYS3D12630	00020015994	HXLXP (MM) 1200 X 600 X 300 - LIVRE AVEC 1 PLAQUE PASSE-CABLES + 1 PORTE PLEINE + 1 VERROU	⊙
NSYS3D12830	00020087064	HXLXP (MM) 1200 X 800 X 300 - LIVRE AVEC 2 PLAQUES PASSE-CABLES + 1 PORTE PLEINE + 1 VERROU	J1
NSYS3D12840	00020015985	HXLXP (MM) 1200 X 800 X 400 - LIVRE AVEC 2 PLAQUES PASSE-CABLES + 1 PORTE PLEINE + 1 VERROU	J1
NSYS3D3215	00020087015	HXLXP (MM) 300 X 200 X 150 - LIVRE AVEC 1 PLAQUE PASSE-CABLES + 1 PORTE PLEINE + 1 VERROU	J1
NSYS3D3215P	00020087315	HXLXP (MM) 300 X 200 X 150 - LIVRE AVEC 1 PLAQUE PASSE-CABLES + 1 PORTE PLEINE AVEC SERRURE + 1 CHASSIS PLEIN	J1
NSYS3D32515	00020015978	HXLXP (MM) 300 X 250 X 150 - LIVRE AVEC 1 PLAQUE PASSE-CABLES + 1 PORTE PLEINE + 1 VERROU	⊙
NSYS3D3315	00020015975	HXLXP (MM) 300 X 300 X 150 - LIVRE AVEC 1 PLAQUE PASSE-CABLES + 1 PORTE PLEINE + 1 VERROU	J1
NSYS3D3315P	00020087302	HXLXP (MM) 300 X 300 X 150 - LIVRE AVEC 1 PLAQUE PASSE-CABLES + 1 PORTE PLEINE AVEC SERRURE + 1 CHASSIS PLEIN	J1
NSYS3D3320	00020087003	HXLXP (MM) 300 X 300 X 200 - LIVRE AVEC 1 PLAQUE PASSE-CABLES + 1 PORTE PLEINE + 1 VERROU	J1
NSYS3D3320P	00020087303	HXLXP (MM) 300 X 300 X 200 - LIVRE AVEC 1 PLAQUE PASSE-CABLES + 1 PORTE PLEINE AVEC SERRURE + 1 CHASSIS PLEIN	J1
NSYS3D3415	00020087012	HXLXP (MM) 300 X 400 X 150 - LIVRE AVEC 1 PLAQUE PASSE-CABLES + 1 PORTE PLEINE + 1 VERROU	⊙
NSYS3D3420	00020015966	HXLXP (MM) 300 X 400 X 200 - LIVRE AVEC 1 PLAQUE PASSE-CABLES + 1 PORTE PLEINE + 1 VERROU	J1
NSYS3D4315	00020087017	HXLXP (MM) 400 X 300 X 150 - LIVRE AVEC 1 PLAQUE PASSE-CABLES + 1 PORTE PLEINE + 1 VERROU	J1
NSYS3D4320	00020087018	HXLXP (MM) 400 X 300 X 200 - LIVRE AVEC 1 PLAQUE PASSE-CABLES + 1 PORTE PLEINE + 1 VERROU	J1
NSYS3D4320P	00020087318	HXLXP (MM) 400 X 300 X 200 - LIVRE AVEC 1 PLAQUE PASSE-CABLES + 1 PORTE PLEINE AVEC SERRURE + 1 CHASSIS PLEIN	J1
NSYS3D4420	00020087019	HXLXP (MM) 400 X 400 X 200 - LIVRE AVEC 1 PLAQUE PASSE-CABLES + 1 PORTE PLEINE + 1 VERROU	J1
NSYS3D4420P	00020087319	HXLXP (MM) 400 X 400 X 200 - LIVRE AVEC 1 PLAQUE PASSE-CABLES + 1 PORTE PLEINE AVEC SERRURE + 1 CHASSIS PLEIN	J1
NSYS3D4620	00020087031	HXLXP (MM) 400 X 600 X 200 - LIVRE AVEC 1 PLAQUE PASSE-CABLES + 1 PORTE PLEINE + 1 VERROU	J1
NSYS3D4625	00020015951	HXLXP (MM) 400 X 600 X 250 - LIVRE AVEC 1 PLAQUE PASSE-CABLES + 1 PORTE PLEINE + 1 VERROU	⊙
NSYS3D5320	00020015948	HXLXP (MM) 500 X 300 X 200 - LIVRE AVEC 1 PLAQUE PASSE-CABLES + 1 PORTE PLEINE + 1 VERROU	J1
NSYS3D5420	00020087023	HXLXP (MM) 500 X 400 X 200 - LIVRE AVEC 1 PLAQUE PASSE-CABLES + 1 PORTE PLEINE + 1 VERROU	J1
NSYS3D5425	00020087024	HXLXP (MM) 500 X 400 X 250 - LIVRE AVEC 1 PLAQUE PASSE-CABLES + 1 PORTE PLEINE + 1 VERROU	J1
NSYS3D5520	00020087022	HXLXP (MM) 500 X 500 X 200 - LIVRE AVEC 1 PLAQUE PASSE-CABLES + 1 PORTE PLEINE + 1 VERROU	J1
NSYS3D5525	00020087025	HXLXP (MM) 500 X 500 X 250 - LIVRE AVEC 1 PLAQUE PASSE-CABLES + 1 PORTE PLEINE + 1 VERROU	J1
NSYS3D5525P	00020087325	HXLXP (MM) 500 X 500 X 250 - LIVRE AVEC 1 PLAQUE PASSE-CABLES + 1 PORTE PLEINE AVEC SERRURE + 1 CHASSIS PLEIN	J1
NSYS3D6420	00020087026	HXLXP (MM) 600 X 400 X 200 - LIVRE AVEC 1 PLAQUE PASSE-CABLES + 1 PORTE PLEINE + 1 VERROU	J1
NSYS3D6420P	00020087326	HXLXP (MM) 600 X 400 X 200 - LIVRE AVEC 1 PLAQUE PASSE-CABLES + 1 PORTE PLEINE AVEC SERRURE + 1 CHASSIS PLEIN	J1
NSYS3D6425	00020087027	HXLXP (MM) 600 X 400 X 250 - LIVRE AVEC 1 PLAQUE PASSE-CABLES + 1 PORTE PLEINE + 1 VERROU	J1
NSYS3D6425P	00020087327	HXLXP (MM) 600 X 400 X 250 - LIVRE AVEC 1 PLAQUE PASSE-CABLES + 1 PORTE PLEINE AVEC SERRURE + 1 CHASSIS PLEIN	J1
NSYS3D6525	00020015927	HXLXP (MM) 600 X 500 X 250 - LIVRE AVEC 1 PLAQUE PASSE-CABLES + 1 PORTE PLEINE + 1 VERROU	J1



COFFRET MÉTALLIQUE



COFFRETS SPACIAL S3D

Réf. fabricant	Code Movex	Désignation	Stock*
NSYS3D6620	00020087028	HXLXP (MM) 600 X 600 X 200 - LIVRE AVEC 1 PLAQUE PASSE-CABLES + 1 PORTE PLEINE + 1 VERROU	J1
NSYS3D6625	00020087029	HXLXP (MM) 600 X 600 X 250 - LIVRE AVEC 1 PLAQUE PASSE-CABLES + 1 PORTE PLEINE + 1 VERROU	J1
NSYS3D6625P	00020087329	HXLXP (MM) 600 X 600 X 250 - LIVRE AVEC 1 PLAQUE PASSE-CABLES + 1 PORTE PLEINE AVEC SERRURE + 1 CHASSIS PLEIN	J1
NSYS3D6630	00020087030	HXLXP (MM) 600 X 600 X 300 - LIVRE AVEC 1 PLAQUE PASSE-CABLES + 1 PORTE PLEINE + 1 VERROU	J1
NSYS3D6630P	00020087330	HXLXP (MM) 600 X 600 X 300 - LIVRE AVEC 1 PLAQUE PASSE-CABLES + 1 PORTE PLEINE AVEC SERRURE + 1 CHASSIS PLEIN	J1
NSYS3D6640	00020087039	HXLXP (MM) 600 X 600 X 400 - LIVRE AVEC 1 PLAQUE PASSE-CABLES + 1 PORTE PLEINE + 1 VERROU	⊙
NSYS3D6830	00020087037	HXLXP (MM) 600 X 800 X 300 - LIVRE AVEC 2 PLAQUES PASSE-CABLES + 1 PORTE PLEINE + 1 VERROU	J1
NSYS3D7525	00020087035	HXLXP (MM) 700 X 500 X 250 - LIVRE AVEC 1 PLAQUE PASSE-CABLES + 1 PORTE PLEINE + 1 VERROU	J1
NSYS3D7525P	00020087335	HXLXP (MM) 700 X 500 X 250 - LIVRE AVEC 1 PLAQUE PASSE-CABLES + 1 PORTE PLEINE AVEC SERRURE + 1 CHASSIS PLEIN	J1
NSYS3D8620	00020087043	HXLXP (MM) 800 X 600 X 200 - LIVRE AVEC 1 PLAQUE PASSE-CABLES + 1 PORTE PLEINE + 1 VERROU	J1
NSYS3D8625	00020087056	HXLXP (MM) 800 X 600 X 250 - LIVRE AVEC 1 PLAQUE PASSE-CABLES + 1 PORTE PLEINE + 1 VERROU	J1
NSYS3D8625P	00020087356	HXLXP (MM) 800 X 600 X 250 - LIVRE AVEC 1 PLAQUE PASSE-CABLES + 1 PORTE PLEINE AVEC SERRURE + 1 CHASSIS PLEIN	J1
NSYS3D8630	00020087057	HXLXP (MM) 800 X 600 X 300 - LIVRE AVEC 1 PLAQUE PASSE-CABLES + 1 PORTE PLEINE + 1 VERROU	J1
NSYS3D8630P	00020087357	HXLXP (MM) 800 X 600 X 300 - LIVRE AVEC 1 PLAQUE PASSE-CABLES + 1 PORTE PLEINE AVEC SERRURE + 1 CHASSIS PLEIN	J1
NSYS3D8825	00020087045	HXLXP (MM) 800 X 800 X 250 - LIVRE AVEC 2 PLAQUES PASSE-CABLES + 1 PORTE PLEINE + 1 VERROU	J1
NSYS3D8830	00020087046	HXLXP (MM) 800 X 800 X 300 - LIVRE AVEC 2 PLAQUES PASSE-CABLES + 1 PORTE PLEINE + 1 VERROU	J1



PLATINES POUR SPACIAL CRN | S3D | S3X | THALASSA PLM

Réf. fabricant	Code Movex	Désignation	Stock*
NSYMF43	00020050412	MICROPERF 400X300	J1
NSYMF44	00020050419	MICROPERF 400X400	J1
NSYMF54	00020050423	MICROPERF 500X400	J1
NSYMF55	00020050425	MICROPERF 500X500	⊙
NSYMF64	00020050426	MICROPERF 600X400	J1
NSYMF66	00020050429	MICROPERF 600X600	J1
NSYMF75	00020050435	MICROPERF 700X500	J1
NSYMF86	00020050456	MICROPERF 800X600	J1
NSYMF88	00020050445	MICROPERF 800X800	J1
NSYMF108	00020050460	MICROPERF 1000X800	J1
NSYMM32	00020055715	PLEIN METAL.300X200	J1
NSYMM3025	00020055716	PLEIN METAL.300X250	J1
NSYMM33	00020055702	PLEIN METAL.300X300	J1
NSYMM43	00020055712	PLEIN METAL.400X300	J1
NSYMM44	00020055719	PLEIN METAL.400X400	J1
NSYMM53	00020055721	PLEIN METAL.500X300	⊙
NSYMM54	00020055723	PLEIN METAL.500X400	J1
NSYMM55	00020055725	PLEIN METAL.500X500	J1



COFFRET MÉTALLIQUE



PLATINES POUR SPACIAL CRN | S3D | S3X | THALASSA PLM

Réf. fabricant	Code Movex	Désignation	Stock*
NSYMM64	00020055726	PLEIN METAL.600X400	J1
NSYMM65	00020055736	PLEIN METAL.600X500	J1
NSYMM66	00020055729	PLEIN METAL.600X600	J1
NSYMM75	00020055735	PLEIN METAL.700X500	J1
NSYMM86	00020055756	PLEIN METAL.800X600	J1
NSYMM88	00020055745	PLEIN METAL.800X800	J1
NSYMM106	00020055754	PLEIN METAL.1000X600	J1
NSYMM108	00020055760	PLEIN METAL.1000X800	J1
NSYMM1010	00020055763	PLEIN METAL.1000X1000	J1
NSYMM128	00020055764	PLEIN METAL.1200X800	J1
NSYMM1210	00020055765	PLEIN METAL.1200X1000	J1
NSYMR32	00020055415	TELEQUICK 300X200	J1
NSYMR3025	00020055401	TELEQUICK 300X250	J1
NSYMR33	00020055402	TELEQUICK 300X300	J1
NSYMR34	00020055412	TELEQUICK 300X400	⊕
NSYMR43	00020055417	TELEQUICK 400X300	J1
NSYMR44	00020055419	TELEQUICK 400X400	J1
NSYMR46	00020055432	TELEQUICK 400X600	J1
NSYMR53	00020055421	TELEQUICK 500X300	J1
NSYMR54	00020055423	TELEQUICK 500X400	J1
NSYMR55	00020055425	TELEQUICK 500X500	J1
NSYMR64	00020055426	TELEQUICK 600X400	J1
NSYMR65	00020055428	TELEQUICK 600X500	J1
NSYMR66	00020055429	TELEQUICK 600X600	J1
NSYMR68	00020055431	TELEQUICK 600X800	⊕
NSYMR75	00020055435	TELEQUICK 700X500	J1
NSYMR86	00020055456	TELEQUICK 800X600	J1
NSYMR88	00020055446	TELEQUICK 800X800	J1
NSYMR106	00020055454	TELEQUICK 1000X600	J1
NSYMR108	00020055460	TELEQUICK 1000X800	J1
NSYMR1010	00020055463	TELEQUICK 1000X1000	J1
NSYMR126	00020019905	TELEQUICK 1200X600	⊕
NSYMR1210	00020055465	TELEQUICK 1200X1000	J1

PLATINES POUR SPACIAL SF | SFX | SM | SMX

Réf. fabricant	Code Movex	Désignation	Stock*
NSYMP168	00020512681	PLEIN GALV 1600X800	J1
NSYMP1610	00020513070	PLEIN GALV1600X1000	J1
NSYMP186	00020512683	PLEIN GALV 1800X600	J1
NSYMP188	00020512684	PLEIN GALV 1800X800	J1
NSYMP1810	00020512685	PLEIN GALV1800X1000	J1
NSYMP1812	00020512686	PLEIN GALV1800X1200	J1
NSYMP206	00020512689	PLEIN GALV 2000X600	J1
NSYMP208	00020512690	PLEIN GALV 2000X800	J1
NSYMP2010	00020512691	PLEIN GALV2000X1000	J1
NSYMP2012	00020512692	PLEIN GALV2000X1200	J1



COFFRET MÉTALLIQUE



PLAQUES PASSE-CÂBLES POUR COFFRETS S3D

Réf. fabricant	Code Movex	Désignation	Stock*
NSYTLDFL	00020016841	PPC 345X130 1DEC.FL21	J1
NSYTLFL	00020016837	PPC 445X130 1DEC.FL21	J1
NSYTLFLL	00020016832	PPC 545X130 1DEC.FL21	J1
NSYTLDMF	01887046765	FLEXICABLE S3D 345X130	J1
NSYTLDFME	01887046766	FLEXICABLE S3D 445X130	J1
NSYTLDFME	01887046767	FLEXICABLE S3D 545X130	J1
NSYTLGME	01887046768	FLEXICABLE S3D 495X220	J1

POIGNÉES AVEC SERRURE POUR COFFRETS S3D

Réf. fabricant	Code Movex	Désignation	Stock*
NSYAE DL1242S3D	00020051332	CLE 1242 - MONTAGE DIRECT SUR VERROU STANDARD 1 BARILLET CYL. 1 POIGNÉE AVEC SERRURE	J1
NSYAE DL2433S3D	00020051337	CLE 2433A - MONTAGE DIRECT SUR VERROU STANDARD 1 BARILLET CYL. 1 POIGNÉE AVEC SERRURE	J1
NSYAE DL405S3D	00020051333	CLE 405 - MONTAGE DIRECT SUR VERROU STANDARD 1 BARILLET CYL. 1 POIGNÉE AVEC SERRURE	J1
NSYAE DL455S3D	00020051335	CLE 455 - MONTAGE DIRECT SUR VERROU STANDARD 1 BARILLET CYL. 1 POIGNÉE AVEC SERRURE	J1

FIXATIONS POUR COFFRETS S3D

Réf. fabricant	Code Movex	Désignation	Stock*
NSYAE DLB3S3D	00020051328	INSERT DOUBLE BARRE 3MM	⊕
NSYAE DLT6S3D	00020051330	INSERT TRIANGLE - 6,5MM	J1
NSYAE FPFSC	00020051206	JEU DE 4 PATTES FIXATION ACIER COFFRET	J1
NSYAE FPFSC	00020051207	JEU DE 4 PATTES FIXATION INOX - POUR COFFRET S	J1
NSYAE DLS3DRL	00020093868	SERRURE DB3 GAUCHE	J1

COFFRET KX ACIER

Réf. fabricant	Code Movex	Désignation	Stock*
1576000	00334781662	1P - L380 H300 P155 - IP66 - PLAQUE DE MONTAGE	⊕
1574000	00334781660	1P - L200 H300 P155 - IP66 - PLAQUE DE MONTAGE	J1
1575000	00334781661	1P - L300 H300 P155 - IP66 - PLAQUE DE MONTAGE	⊕

COFFRET AX AVEC PLAQUE

Réf. fabricant	Code Movex	Désignation	Stock*
1033000	00334781345	1P - L300 H300 P210 - IP66 - PLAQUE DE MONTAGE	⊕
1034000	00334781344	1P - L300 H400 P210 - IP66 - PLAQUE DE MONTAGE	J1
1038000	00334781341	1P - L380 H600 P210 - IP66 - PLAQUE DE MONTAGE	J1
1039000	00334781338	1P - L600 H380 P210 - IP66 - PLAQUE DE MONTAGE	⊕
1045000	00334781340	1P - L400 H500 P210 - IP66 - PLAQUE DE MONTAGE	⊕
1050000	00334781339	1P - L500 H500 P210 - IP66 - PLAQUE DE MONTAGE	J1
1057000	00334781333	1P - L500 H700 P250 - IP66 - PLAQUE DE MONTAGE	⊕
1058000	00334781331	1P - L600 H800 P250 - IP66 - PLAQUE DE MONTAGE	⊕
1060000	00334781337	1P - L600 H600 P210 - IP66 - PLAQUE DE MONTAGE	J1
1076000	00334781336	1P - L600 H760 P210 - IP66 - PLAQUE DE MONTAGE	J1



COFFRET MÉTALLIQUE



COFFRET AX AVEC PLAQUE

Réf. fabricant	Code Movex	Désignation	Stock*
1090000	00334781330	1P - L600 H1000 P250 - IP66 - PLAQUE DE MONTAGE	J1
1100000	00334781334	2P - L1000 H760 P210 - IP55 - PLAQUE DE MONTAGE	⊙
1130000	00334781322	2P - L1000 H760 P300 - IP55 - PLAQUE DE MONTAGE	⊙
1180000	00334781324	1P - L800 H1000 P300 - IP66 - PLAQUE DE MONTAGE	⊙
1213000	00334781320	2P - L1000 H1200 P300 - IP55 - PLAQUE DE MONTAGE	⊙
1280000	00334781323	1P - L800 H1200 P300 - IP66 - PLAQUE DE MONTAGE	J1
1360000	00334781316	1P - L600 H600 P350 - IP66 - PLAQUE DE MONTAGE	⊙
1376000	00334781315	1P - L600 H760 P350 - IP66 - PLAQUE DE MONTAGE	⊙
1380000	00334781342	1P - L380 H380 P210 - IP66 - PLAQUE DE MONTAGE	⊙
1091000	00334781313	1P - L600 H1000 P400 - IP66 - PLAQUE DE MONTAGE	⊙
1181000	00334781311	1P - L800 H1000 P400 - IP66 - PLAQUE DE MONTAGE	⊙
1054000	00334781332	1P - L600 H600 P250 - IP66 - PLAQUE DE MONTAGE	⊙

COFFRET AX PLAQUE SOCLE

Réf. fabricant	Code Movex	Désignation	Stock*
2820102	00334794259	AVANT ARRIÈRE - AX - PIÈCE D'ANGLE - L1000 H200- LOT DE 2 PIÈCES	⊙
2820102	00334794259	AVANT ARRIÈRE - AX - PIÈCE D'ANGLE - L1000 H200- LOT DE 2 PIÈCES	⊙
2820121	00334794257	AVANT ARRIÈRE - AX - PIÈCE D'ANGLE - L1200 H100- LOT DE 2 PIÈCES	⊙
2820420	00334794254	LATÉRALE - AX - H200 P400 - RAL9005 - LOT DE 2 PIÈCES	⊙

POCHETTE A PLANS RAL7035

Réf. fabricant	Code Movex	Désignation	Stock*
2515200	00334793830	AX - ACIER - LARGEUR UTILE: 325 - 425 MM	⊙
2515300	00334793831	AX - ACIER - LARGEUR UTILE: 475 - 575 MM	⊙
2515400	00334793832	AX - ACIER - LARGEUR UTILE: 625 - 725 MM	⊙

ACCESSOIRES

Réf. fabricant	Code Movex	Désignation	Stock*
8800754	00334744548	12 GOULOTTES DE CABLES HORIZONT	⊙
8106235	00334720526	2 PANNEAUX LATÉRAUX	⊙
8601080	00334720866	2 PLAQUES DE SOCLE LATÉRALES	⊙
8801000	00334751697	2 SUPPORTS POUTRE DE SECURITE	⊙
4697000	00334710817	20 TRAVERSES DE MONTAGE	⊙
8800750	00334744544	24 GOULOTTES DE CABLES HORIZONT	⊙
3286400	00334732533	3 CARTOUCHES FILTRANTES	⊙
2486400	00334791926	300 VIS EMPREINTE ETOILE INOX	⊙
4568000	00334710312	4 ANNEAUX DE TRANSPORT	⊙
4591700	00334710366	PLAQUE DE MONTAGE INTERCALAIRE	⊙
2563500	00334732561	PLAQUE PASSE-CABLES A TETIN	⊙
2203400	00334749016	RUBAN AUTOAGRIPIANT 5000X16	⊙
2549500	00334752601	CLÉ UNIVERSELLE	⊙
4055222	00334781049	EMPORTE-PIÈCES CIRCULAIRE PG16	⊙
2500100	00334781140	LAMPE À DIODES 400 LM 110V 240V SANS PRISE	⊙



COFFRET MÉTALLIQUE



ACCESSOIRES PATTES DE FIXATIONS

Réf. fabricant	Code Movex	Désignation	Stock*
2508020	00334793828	AX KX - COFFRETS AX KX - ECART 15MM - LOT DE 4 PIÈCES	J1
2503020	00334793827	AX KX - COFFRETS AX KX - ECART 40MM - LOT DE 4 PIÈCES	⊙
2433010	00334793814	AX KX - INOX - ECART COFFRET 15MM - LOT DE 4 PIÈCES	⊙
4540000	00334710255	4 ÉQUERRES D'ANCRAGE	⊙
8802125	00334749638	4 PROFILS D'INTRODUCTION	⊙
9340630	00334750266	ADAPTATEUR OM 65A-690V	⊙
4000100	00334756565	BRAS D'ÉCARTEMENT MURAL HD	⊙
1590010	00334793804	"AX KX -ACIER - ÉCART COFFRET 8MM - LOT DE 4 PIÈCES	⊙

ACCESSOIRES POCHETTES DE PLANS

Réf. fabricant	Code Movex	Désignation	Stock*
4115000	00334709179	POCHETTE A PLANS	⊙
4116000	00334709181	POCHETTE A PLANS	⊙
4118000	00334709184	POCHETTE A PLANS	⊙

ACCESSOIRES SERRURERIE

Réf. fabricant	Code Movex	Désignation	Stock*
2532000	00334702675	2 CLÉS N 3524E	⊙
2531000	00334702673	CLÉ À PANNETON DOUBLE N 5	⊙
2545000	00334702749	CLÉ POUR TRIANGLE DE 7MM	⊙
2467000	00334702390	DISPOSITIF DE VERROUILLAGE 3524E	⊙
8611190	00334721203	DISPOSITIF DE VERROUILLAGE	⊙
8611220	00334721312	DISPOSITIF DE VERROUILLAGE (CNOMO)	⊙
2460650	00334722033	DISPOSITIF DE VERROUILLAGE TRIANGLE 6,5MM	⊙
8611070	00334721192	POIGNÉE CONFORT	⊙
8611290	00334723282	POIGNÉE CONFORT	⊙
2537100	00334793834	MINI-POIGNÉE CONFORT - AX KX - SERRURE A CAME - POUR COFFRET AK ET KX	⊙
2537100	00334793834	MINI-POIGNÉE CONFORT - AX KX - SERRURE A CAME - POUR COFFRET AK ET KX	⊙
2435100	00334793816	POIGNÉE CONFORT - AX - COFFRETS AX - FERMETURE À CRÉMONE	⊙
8611330	00334724302	POIGNÉE CONFORT NICKEL MAT	⊙
2420000	00334702273	SERRURE AVEC VERROUILLAGE PANNETON DOUBLE	⊙
8611370	00334738661	VERROUILLAGE DE PORTES SECO	⊙

ACCESSOIRES VISSERIE

Réf. fabricant	Code Movex	Désignation	Stock*
2410210	00334755218	10 CONTRE-ÉCROUS INOX M16X1,5	⊙
2334000	00334702149	100 RONDELLES DE CONTACT M6	⊙
2335000	00334702151	100 RONDELLES DE CONTACT M8	⊙
2489500	00334746297	500 VIS À TÊTE CYLINDRIQUE	⊙
4055631	00334781117	VIS DE TRACTION D9,5XL50MM ROU	⊙



COFFRET INOX



COFFRETS ATLANTIC

Réf. fabricant	Code Movex	Désignation	Stock*
035200	00001035200	300X200X160	J1
035201	00001035201	400X300X200	J1
035202	00001035202	500X400X200	⊙
035203	00001035203	600X400X200	⊙
035205	00001035205	600X400X250	⊙
035206	00001035206	700X500X250	⊙
035211	00001035211	800X600X300	⊙
035213	00001035213	1000X800X300	⊙
035214	00001035214	1200X800X300	⊙
035215	00001035215	1400X800X400	⊙
035216	00001035216	1200X1000X300	⊙



COFFRETS SPACIAL S3X INOX 304L

Réf. fabricant	Code Movex	Désignation	Stock*
NSYS3X3315	00020054902	300X300X150	J1
NSYS3X3215	00020054915	300X200X150	⊙
NSYS3X4315	00020054917	400X300X150	⊙
NSYS3X4320	00020054918	400X300X200	J1
NSYS3X6625	00020054929	600X600X250	⊙
NSYS3X7525	00020054935	700X500X250	⊙
NSYS3X8830	00020054946	800X800X300	⊙
NSYS3X8625	00020054956	800X600X250	⊙
NSYS3X10830	00020054961	1000X800X300	⊙
NSYS3X101030	00020054963	1000X1000X300	⊙
NSYS3X12830	00020054964	1200X800X300	⊙
NSYS3X121030	00020054965	1200X1000X300	J1



COFFRET AX INOX 304

Réf. fabricant	Code Movex	Désignation	Stock*
1005000	00334781494	1P - L300 H380 P210	⊙
1006000	00334781495	1P - L380 H380 P210	⊙
1007000	00334781496	1P - L500 H500 P210	⊙
1008000	00334781497	1P - L380 H600 P210	⊙
1009000	00334781498	1P - L600 H380 P210	⊙
1010000	00334781499	1P - L600 H600 P210	⊙
1012000	00334781500	1P - L600 H760 P210	⊙
1014000	00334781501	1P - L760 H760 P300	⊙
1016000	00334781502	1P - L800 H1000 P300	⊙
1017000	00334781503	1P - L800 H1200 P300	⊙
1013000	00334781513	1P - L500 H500 P300	⊙
1015000	00334781512	1P - L400 H500 P210	⊙
1584000	00334791910	1P - L200 H300 P120	⊙
1587000	00334791913	1P - L200 H300 P155	⊙
1588000	00334791914	1P - L380 H300 P155	⊙



COFFRET INOX



COFFRET HYGIENIC DESIGN IP66

Réf. fabricant	Code Movex	Désignation	Stock*
1302600	00334756759	L220H350P155	⊙
1306600	00334756760	L390H430P210	⊙
1310600	00334756761	L610H650P210	⊙
1307600	00334756762	L510H550P210	⊙
1308600	00334756763	L390H650P210	⊙
1316600	00334756764	L810H1050P300	⊙
1317600	00334756765	L810H1250P300	⊙



ARMOIRES



SPACIAL SM - ARMOIRES MONOBLOC

Réf. fabricant	Code Movex	Désignation	Stock*
NSYSM1610402D	00020512060	ARMOIRE MONOBLOC - 2 PORTES - 1600X1000X400MM	⊙
NSYSM18840	00020512067	ARMOIRE MONOBLOC - 1 PORTE - 1800X800X400MM	J1
NSYSM1812402D	00020512072	ARMOIRE MONOBLOC - 2 PORTES - 1800X1200X400MM	J1
NSYSM1816402D	00020512074	ARMOIRE MONOBLOC - 2 PORTES - 1800X1600X400MM	J1
NSYSM2012402D	00020512085	ARMOIRE MONOBLOC - 2 PORTES - 2000X1200X400MM	⊙
NSYSM2012402DP	00020512040	ARMOIRE MONOBLOC - 2 PORTES - 2000X1200X400MM CHÂSSIS PLEIN	⊙



SPACIAL SF - CELLULES JUXTAPOSABLES

Réf. fabricant	Code Movex	Désignation	Stock*
NSYSF20660	00020511829	HLP 2000X600X600MM - 1 PORTE 1 VERROU 4 SUPPORT DE PLATINE DE MONTAGE 1 PANNEAU ARRIERE 1 TOIT 2 RAILS 1 STRUCTURE	⊙
NSYSF20840P	00020511767	HLP 2000X800X400MM - 1 PORTE 1 VERROU 4 SUPPORT DE PLATINE DE MONTAGE 1 CHASSIS PLEIN 1 PANNEAU ARRIERE 1 TOIT 2 RAILS 1 STRUCTURE	⊙
NSYSF20850	00020511832	HLP 2000X800X500MM - 1 PORTE 1 VERROU 4 SUPPORT DE PLATINE DE MONTAGE 1 PANNEAU ARRIERE 1 TOIT 2 RAILS 1 STRUCTURE	J1
NSYSF20850P	00020511768	HLP 2000X800X500MM - 1 PORTE 1 VERROU 4 SUPPORT DE PLATINE DE MONTAGE 1 CHASSIS PLEIN 1 PANNEAU ARRIERE 1 TOIT 2 RAILS 1 STRUCTURE	⊙
NSYSF20860	00020511833	HLP 2000X800X600MM - 1 PORTE 1 VERROU 4 SUPPORT DE PLATINE DE MONTAGE 1 PANNEAU ARRIERE 1 TOIT 2 RAILS 1 STRUCTURE	J1



SPACIAL SF - PANNEAUX LATÉRAUX

Réf. fabricant	Code Movex	Désignation	Stock*
NSY2SP184	00020511989	JEU DE 2 PANNEAUX LATÉRAUX - 1800X400MM	J1
NSY2SP185	00020511990	JEU DE 2 PANNEAUX LATÉRAUX - 1800X500MM	J1
NSY2SP186	00020511991	JEU DE 2 PANNEAUX LATÉRAUX - 1800X600MM	J1
NSY2SP204	00020511993	JEU DE 2 PANNEAUX LATÉRAUX - 2000X400MM	J1
NSY2SP205	00020511994	JEU DE 2 PANNEAUX LATÉRAUX - 2000X500MM	J1
NSY2SP206	00020511995	JEU DE 2 PANNEAUX LATÉRAUX - 2000X600MM	J1
NSY2SP208	00020511996	JEU DE 2 PANNEAUX LATÉRAUX - 2000X800MM	J1



ARMOIRES



SPACIAL SF - PLAQUES PASSE-CÂBLES

Réf. fabricant	Code Movex	Désignation	Stock*
NSYEC641	00020512624	2 PARTIES - POUR CELLULE SF 600X400	J1
NSYEC661	00020512626	2 PARTIES - POUR CELLULE SF 600X600	J1
NSYEC841	00020512628	2 PARTIES - POUR CELLULE SF 800X400	J1
NSYEC851	00020512629	2 PARTIES - POUR CELLULE SF 800X500	J1
NSYEC861	00020512630	2 PARTIES - POUR CELLULE SF 800X600	J1
NSYEC862	00020512647	3 PARTIES - POUR CELLULE SF 800X600	J1
NSYEC1041	00020512632	2 PARTIES - POUR CELLULE SF 1000X400	⊙
NSYEC1051	00020512633	2 PARTIES - POUR CELLULE SF 1000X500	J1
NSYEC1061	00020512634	2 PARTIES - POUR CELLULE SF 1000X600	J1
NSYEC1241	00020512636	2 PARTIES - POUR CELLULE SF 1200X400	⊙
NSYEC1251	00020512637	2 PARTIES - POUR CELLULE SF 1200X500	J1
NSYEC1261	00020512638	2 PARTIES - POUR CELLULE SF 1200X600	J1

SPACIAL SF SM - SOCLE

Réf. fabricant	Code Movex	Désignation	Stock*
NSYSPF10100	00020512658	CRN S3D SD SF SM - AVANT DE SOCLE - 4 COUVERCLES DE CORNIERE + 4 CORNIERES + ELEMENTS DE FIXATION + 1 FACE AVANT + 1 PANNEAU ARRIERE-100X1000 MM	J1
NSYSPF10200	00020512669	CRN S3D SD SF SM - AVANT DE SOCLE - 4 COUVERCLES DE CORNIERE + 4 CORNIERES + ELEMENTS DE FIXATION + 2 FACES AVANT + 2 PANNEAU ARRIERE - 200 X 1000 MM	J1
NSYSPF12100	00020512659	CRN S3D SD SF SM - AVANT DE SOCLE - 4 COUVERCLES DE CORNIERE + 4 CORNIERES + ELEMENTS DE FIXATION + 1 FACE AVANT + 1 PANNEAU ARRIERE-100X1200 MM	J1
NSYSPF12200	00020512670	CRN S3D SD SF SM - AVANT DE SOCLE - 4 COUVERCLES DE CORNIERE + 4 CORNIERES + ELEMENTS DE FIXATION + 2 FACES AVANT + 2 PANNEAU ARRIERE - 200 X 1200 MM	J1
NSYSPF16100	00020512660	SF SM - AVANT DE SOCLE - 4 COUVERCLES DE CORNIERE + 4 CORNIERES + ELEMENTS DE FIXATION + 1 FACE AVANT + 1 PANNEAU ARRIERE-HXLXP (MM) 100 X NOMINAL 1600	⊙
NSYSPF16200	00020512671	SF SM - AVANT DE SOCLE - 4 COUVERCLES DE CORNIERE + 4 CORNIERES + ELEMENTS DE FIXATION + 2 FACES AVANT + 2 PANNEAU ARRIERE - HXLXP (MM) 200 X NOMINAL 1600	J1
NSYSPF6100	00020512656	CRN S3D SD SF SM - AVANT DE SOCLE - 4 COUVERCLES DE CORNIERE + 4 CORNIERES + ELEMENTS DE FIXATION + 1 FACE AVANT + 1 PANNEAU ARRIERE-100 X 600 MM	J1
NSYSPF6200	00020512667	CRN S3D SD SF SM - AVANT DE SOCLE - 4 COUVERCLES DE CORNIERE + 4 CORNIERES + ELEMENTS DE FIXATION + 2 FACES AVANT + 2 PANNEAU ARRIERE-200X600 MM	J1
NSYSPF8100	00020512657	CRN S3D SD SF SM - AVANT DE SOCLE - 4 COUVERCLES DE CORNIERE + 4 CORNIERES + ELEMENTS DE FIXATION + 1 FACE AVANT + 1 PANNEAU ARRIERE-100 X 800 MM	J1
NSYSPF8200	00020512668	CRN S3D SD SF SM - AVANT DE SOCLE - 4 COUVERCLES DE CORNIERE + 4 CORNIERES + ELEMENTS DE FIXATION + 2 FACES AVANT + 2 PANNEAU ARRIERE-200X800 MM	J1

SPACIAL SF SM - TRAPPES LATÉRALES

Réf. fabricant	Code Movex	Désignation	Stock*
NSYS3200	00020014688	SM - PANNEAU LATERAL DE SOCLE - 4 COUVERCLES DE CORNIERE + ELEMENTS DE FIXATION + 2 PANNEAUX LATÉRAUX - 200 X 300 MM	J1
NSYS3200SD	00020028710	CRN S3D SD SF SM - PANNEAU LATERAL DE SOCLE - 4 COUVERCLES DE CORNIERE + ELEMENTS DE FIXATION + 4 PANNEAUX LATÉRAUX - HXLXP (MM) 200 X 300 X 300	J1
NSYS34100	00020512661	SF SM - PANNEAU LATERAL DE SOCLE - 4 COUVERCLES DE CORNIERE + ELEMENTS DE FIXATION + 2 PANNEAUX LATÉRAUX - 100 X 400 MM	J1



ARMOIRES



SPACIAL SF SM - TRAPPES LATÉRALES

Réf. fabricant	Code Movex	Désignation	Stock*
NSYS34200	00020512672	SF SM - PANNEAU LATERAL DE SOCLE - 4 COUVERCLES DE CORNIERE + ELEMENTS DE FIXATION + 4 PANNEAUX LATÉRAUX - 200 X 400 MM	J1
NSYS35100	00020512662	PRISMA PH SF SM - PANNEAU LATERAL DE SOCLE - 4 COUVERCLES DE CORNIERE + ELEMENTS DE FIXATION + 2 PANNEAUX LATÉRAUX - 100 X 500 MM	J1
NSYS35200	00020512673	PRISMA PH SF SM - PANNEAU LATERAL DE SOCLE - 4 COUVERCLES DE CORNIERE + ELEMENTS DE FIXATION + 4 PANNEAUX LATÉRAUX - 200 X 500 MM	J1
NSYS36100	00020512663	SF SFM SM - PANNEAU LATERAL DE SOCLE - 4 COUVERCLES DE CORNIERE + ELEMENTS DE FIXATION + 2 PANNEAUX LATÉRAUX - 100 X 600 MM	J1
NSYS36200	00020512674	SF SFM SM - PANNEAU LATERAL DE SOCLE - 4 COUVERCLES DE CORNIERE + ELEMENTS DE FIXATION + 4 PANNEAUX LATÉRAUX - 200 X 600 MM	J1
NSYS38100	00020512664	PRISMA PH SF SFM - PANNEAU LATERAL DE SOCLE - 4 COUVERCLES DE CORNIERE + ELEMENTS DE FIXATION + 2 PANNEAUX LATÉRAUX - 100 X 800 MM	⊙

SPACIAL SF SM - ACCESSOIRES

Réf. fabricant	Code Movex	Désignation	Stock*
NSYBCE12	00020513001	SF - JOINTS BALAI PLAQUE PASSE-CÂBLES - POUR CELLULE 1200	⊙
NSYBCE8	00020513006	SF - JOINTS BALAI PLAQUE PASSE-CÂBLES - POUR CELLULE 800	J1
NSYETF	00020006442	PATTE SUPPORT BORNIER COMBINÉE SF	J1
NSYSFBK	00020513182	SF/SM - KIT JUXTAPOSITION STANDARD SF	J1
NSYSFBKR	00020513153	JEUX DE 4 BRIDES D'ACCOUPLMENT RENFORCÉ POUR FORT	J1
NSYSFEB	00020017162	SF/SM - 1 JEU DE 4 ANNEAUX LEVAGE POUR CELLULE SF	J1
NSYSFELB	00020513155	SF/SM - 1 JEU DE 4 ÉQUERRES DOUBLES LEVAGE SF - VIS	J1
NSYSFHS1	00020006765	SF/SM - POIGNÉE POUR INSERTS DE FORME ET BARILLETS C	J1
NSYSFV20	00020511886	SF - MONTANTS VERTICAUX H2000MM - LOT DE 4	J1
NSYSMBCE6	00020017171	SM - JOINTS BALAI PLAQUE PASSE-CÂBLES - POUR CELLULE 600	J1
NSYSMBCE8	00020017172	SM - JOINTS BALAI PLAQUE PASSE-CÂBLES - POUR CELLULE 800	J1
NSYSMBCE10	00020017173	SM - JOINTS BALAI PLAQUE PASSE-CÂBLES - POUR CELLULE 1000	J1
NSYSMEB	00020014659	SF/SM - JEU 4 ANNEAUX LEVAGE ARMOIRE SM M12	J1
NSYFNM6	00020021064	THALASSA - ÉCROU PLAT - M6 - MONTANTS STANDARDS	J1
NSYSNM6	00020064626	THALASSA - ÉCROU COULISSANT 1/4 DE TOUR - M6	J1
NSYSNSM6	00020064636	THALASSA - ÉCROU COULISSANT CRANTÉ 1/4 DE TOUR - M	J1

ALTIS ARMOIRE MONO BLOC

Réf. fabricant	Code Movex	Désignation	Stock*
047122	00001047122	ARM MONO 1600X1000X4 1P	⊙
047123	00001047123	ARM MONO 1600X1000X4 2 P	⊙
047124	00001047124	ARM MONO 1600X1200X4 2 P	⊙
047121	00001047121	ARM MONO 1600X800X400 1P	⊙
047127	00001047127	ARM MONO 1800X1000X4 1P	⊙
047128	00001047128	ARM MONO 1800X1000X4 2 P	⊙
047129	00001047129	ARM MONO 1800X1200X4 2 P	⊙
047130	00001047130	ARM MONO 1800X1600X4 2 P	⊙
047126	00001047126	ARM MONO 1800X800X400 1P	⊙
047133	00001047133	ARM MONO 2000X1000X4 1P	⊙
047134	00001047134	ARM MONO 2000X1000X4 2 P	⊙
047135	00001047135	ARM MONO 2000X1200X4 2 P	⊙
047136	00001047136	ARM MONO 2000X1600X4 2 P	⊙



ARMOIRES



ALTIS PLAQUES DE FOND

Réf. fabricant	Code Movex	Désignation	Stock*
047526	00001047526	PLAQ ARM 12.5 1600X1000	⊙
047527	00001047527	PLAQ ARM 12.5 1600X1200	⊙
047531	00001047531	PLAQ ARM 12.5 1800X1200	⊙
047532	00001047532	PLAQ ARM 12.5 1800X1600	⊙
047529	00001047529	PLAQ ARM 12.5 1800X800	⊙
047525	00001047525	PLAQ ARM 12.5 1600X800	⊙
047530	00001047530	PLAQ ARM 12.5 1800X1000	⊙
047535	00001047535	PLAQ ARM 12.5 2000X1000	⊙
047536	00001047536	PLAQ ARM 12.5 2000X1200	⊙

ALTIS SOCLE

Réf. fabricant	Code Movex	Désignation	Stock*
047658	00001047658	KIT SOC H 100 LARG 1000	⊙
047659	00001047659	KIT SOC H 100 LARG 1200	⊙
047660	00001047660	KIT SOC H 100 LARG 1600	⊙
047657	00001047657	KIT SOC H 100 MM LG 800	⊙
047668	00001047668	KIT SOC H 200 LARG 1000	J1
047669	00001047669	KIT SOC H 200 LARG 1200	J1
047670	00001047670	KIT SOC H 200 LARG 1600	⊙
047666	00001047666	KIT SOC H 200 MM LG 600	⊙
047667	00001047667	KIT SOC H 200 MM LG 800	J1

ALTIS ACCESSOIRES

Réf. fabricant	Code Movex	Désignation	Stock*
034787	00001034787	BAR CLE 1242 E MONO AS	⊙
034784	00001034784	BARILLET CLE 405 MONO AS	⊙
034786	00001034786	BARILLET CLE 455 MONO AS	⊙
047712	00001047712	CLIPS ECROU M6	⊙
047713	00001047713	CLIPS ECROU M8	⊙
034796	00001034796	CONDUCT.MASSE 16MM2	J1
034797	00001034797	CONDUCT.MASSE 25MM2	⊙
034795	00001034795	CONDUCT.MASSE 6MM2	J1
047628	00001047628	CONTACT DE PORTE	J1
034759	00001034759	EMP DOUBLE BARRE MONO AS	⊙
048237	00001048237	JEU 2 PATTES FIX.ECLAIR.	⊙
047676	00001047676	JEU 2 TRAP SOC 100 P 400	J1
047696	00001047696	JEU 4 ANNEAUX DE LEVAGE	J1
047686	00001047686	JEU 4 TRAP SOC 200 P 400	J1
047687	00001047687	JEU 4 TRAP SOC 200 P 500	⊙
047688	00001047688	JEU 4 TRAP SOC 200 P 600	⊙
047689	00001047689	JEU 4 TRAP SOC 200 P 800	⊙
047552	00001047552	JEU DE 2 MONT ARM H 1600	⊙



ARMOIRES



ALTIS ACCESSOIRES

Réf. fabricant	Code Movex	Désignation	Stock*
047553	00001047553	JEU DE 2 MONT ARM H 1800	⊙
047554	00001047554	JEU DE 2 MONT ARM H 2000	⊙

ALTIS ACCESSOIRES

Réf. fabricant	Code Movex	Désignation	Stock*
8004000	00334781352	L1000 H2000 P400 2P	⊙
8284000	00334781353	L1200 H1800 P400 2P	⊙
8005000	00334781354	L1000 H2000 P500 2P	⊙
8006000	00334781355	L1000 H2000 P600 2P	⊙
8245000	00334781356	L1200 H1400 P500 2P	⊙
8206000	00334781360	L1200 H2000 P600 2P	⊙
8205000	00334781362	L1200 H2000 P500 2P	⊙
8285000	00334781363	L1200H1800 P500 2P	⊙
8204000	00334781364	L1200 H2000 P400 2P	⊙
8084000	00334781365	L1000 H1800 P400 1P	⊙
8605000	00334781372	L600 H2000 P500 1P	⊙
8606000	00334781373	L600 H2000 P600 1P	⊙
8608000	00334781374	L600 H2000 P800 1P	⊙
8626000	00334781376	L600 H2200 P600 1P	⊙
8684000	00334781379	L600 H1800 P400 1P	⊙
8804000	00334781382	L800 H2000 P400 1P	⊙
8805000	00334781383	L800 H2000 P500 1P	⊙
8806000	00334781384	L800 H2000 P600 1P	⊙
8808000	00334781385	L800 H2000 P800 1P	⊙
8826000	00334781387	L800 H2200 P600 1P	⊙
8845000	00334781388	L800 H1400 P500 1P	⊙
8884000	00334781392	L800 H1800 P400 1P	⊙
8885000	00334781393	L800 H1800 P500 1P	⊙

ARMOIRES VX25 ACCESSOIRES

Réf. fabricant	Code Movex	Désignation	Stock*
8800755	00334791964	GOULOTTE DE CÂBLAGE - VX25 - LONG 2000MM L50 MM P80MM - INOX - LOT DE 18 PIÈCES	⊙
8618330	00334792134	4 CHARNIÈRES 180 ARM VX	⊙
8618200	00334792174	POIGNÉE CONFORT - VX25 - DISPOSITIF DE VERROUILLAGE - RAL7035	⊙
8618220	00334792175	POIGNÉE CONFORT - VX25 - ACIER INOXYDABLE - DISPOSITIF DE VERROUILLAGE - RAL7035	⊙
8618250	00334792178	POIGNÉE CONFORT - VX25 - SERRURE SEMI-CYLINDRE	⊙
8618303	00334792184	SERRURE AVEC TRIANGLE DE 8MM - VX25 - FONTE DE ZINC	⊙
8618801	00334792275	PROFILÉ PASSE-CÂBLE CENTRAL - VX25 - LARGEUR 800 MM - IP55 - LOT DE 2 PIÈCES	⊙
8618803	00334792277	PROFILÉ PASSE-CÂBLE CENTRAL - VX25 - LARGEUR 1200 MM - IP55 - LOT DE 4 PIÈCES	⊙
8617370	00334792443	KIT DE MONTAGE MULTIFONCTIONS POUR PLAQUE DE MONTAGE - VX25 - ACIER ZINGUÉ	⊙



ARMOIRES



ARMOIRES VX25 ÉLÉMENTS DE JUXTAPOSITION I

Réf. fabricant	Code Movex	Désignation	Stock*
8617500	00334791932	PATTE DE JUXTAPOSITION INTÉRIEURE - VX25 - ACIER ZINGUÉ - LOT DE 6 PIÈCES	⊙
8617501	00334791933	BLOC DE JUXTAPOSITION INTÉRIEUR - VX25 - FONTE DE ZINC - LOT DE 6 PIÈCES	⊙
8617502	00334791934	ATTACHE DE JUXTAPOSITION EXTÉRIEURE - VX25 - TÔLE D'ACIER - LOT DE 6 PIÈCES	⊙



ARMOIRES VX25 PANNEAUX LATÉRAUX

Réf. fabricant	Code Movex	Désignation	Stock*
8104245	00334782733	2 PANNEAUX LAT H2000 P400 VX	⊙
8105245	00334782737	2 PANNEAUX LAT H2000 P500 VX	⊙
8106245	00334782741	2 PANNEAUX LAT H2000 P600 VX	⊙
8108245	00334782746	2 PANNEAUX LAT H2000 P800 VX	⊙
8126245	00334782754	2 PANNEAUX LAT H2200 P600 VX	⊙
8145245	00334782759	2 PANNEAUX LAT H1400 P500 VX	⊙
8184245	00334782775	2 PANNEAUX LAT H1800 P400 VX	⊙
8185245	00334782778	2 PANNEAUX LAT H1800 P500 VX	⊙



ARMOIRES VX25 SOCLES PIÈCES D'ANGLE

Réf. fabricant	Code Movex	Désignation	Stock*
8640002	00334795876	PIÈCE D'ANGLE PLAQUE SOCLE AV/AR-VX25-TS-TSIT-SE-PC-IW-CM-TP - H100 L600 - LOT 2P	⊙
8640003	00334795875	PIÈCE D'ANGLE PLAQUE SOCLE AV/AR-VX25-TS-TSIT-SE-PC-IW-CM-TP - H100 L800 - LOT 2P	⊙
8640005	00334795878	PIÈCE D'ANGLE PLAQUE SOCLE AV/AR-VX25-TS-TSIT-SE-PC-IW-CM-TP - H100 L1000 - LOT 2P	⊙
8640007	00334795880	PIÈCE D'ANGLE PLAQUE SOCLE AV/AR-VX25-TS-TSIT-SE-PC-IW-CM-TP - H100 L1200 - LOT 2P	⊙
8640022	00334795886	PIÈCE D'ANGLE PLAQUE SOCLE AV/AR-VX25-TS-TSIT-SE-PC-IW-CM-TP - H200 L600 - LOT 2P	⊙
8640023	00334795887	PIÈCE D'ANGLE PLAQUE SOCLE AV/AR-VX25-TS-TSIT-SE-PC-IW-CM-TP - H200 L800 - LOT 2P	⊙
8640024	00334795888	PIÈCE D'ANGLE PLAQUE SOCLE AV/AR-VX25-TS-TSIT-SE-PC-IW-CM-TP - H200 L1000 - LOT 2P	⊙
8640025	00334795889	PIÈCE D'ANGLE PLAQUE SOCLE AV/AR-VX25-TS-TSIT-SE-PC-IW-CM-TP - H200 L1200 - LOT 2P	⊙



ARMOIRES VX25 SOCLES PLAQUES

Réf. fabricant	Code Movex	Désignation	Stock*
8640031	00334795893	PLAQUES DE SOCLE LATÉRALES - VX25 - H100MM P400MM -ACIER - LOT DE 2 PIÈCES	⊙
8640032	00334795894	PLAQUES DE SOCLE LATÉRALES - VX25 - H100MM P500MM -ACIER - LOT DE 2 PIÈCES	⊙
8640033	00334795895	PLAQUES DE SOCLE LATÉRALES - VX25 - H100MM P600MM -ACIER - LOT DE 2 PIÈCES	⊙
8640034	00334795896	PLAQUES DE SOCLE LATÉRALES - VX25 - H100MM P800MM -ACIER - LOT DE 2 PIÈCES	⊙
8640041	00334795902	PLAQUES DE SOCLE LATÉRALES - VX25 - H200MM P400MM -ACIER - LOT DE 2 PIÈCES	⊙
8640042	00334795903	PLAQUES DE SOCLE LATÉRALES - VX25 - H200MM P500MM -ACIER - LOT DE 2 PIÈCES	⊙



ARMOIRES



ARMOIRES VX25 SOCLES PLAQUES

Réf. fabricant	Code Movex	Désignation	Stock*
8640043	00334795904	PLAQUES DE SOCLE LATÉRALES - VX25 - H200MM P600MM -ACIER - LOT DE 2 PIÈCES	⊙
8640044	00334795905	PLAQUES DE SOCLE LATÉRALES - VX25 - H200MM P800MM -ACIER - LOT DE 2 PIÈCES	⊙



CLIMATISEURS



ALTIS CLIMATISEURS

Réf. fabricant	Code Movex	Désignation	Stock*
035349	00001035349	230 V LATÉRAL 1250	⊙
035350	00001035350	230 V LATÉRAL 1600	⊙
035347	00001035347	230 V LATÉRAL 640	⊙
035348	00001035348	230 V LATÉRAL 820	⊙
035358	00001035358	230 V TOIT 1150	⊙
035359	00001035359	230 V TOIT 1550	⊙
035360	00001035360	230 V TOIT 2050	⊙
035363	00001035363	400 V /2 TOIT 1550	⊙
035364	00001035364	400 V /3 TOIT 2050	⊙
035365	00001035365	400 V /3 TOIT 3850	⊙
035354	00001035354	400 V/2 LATERAL 16	⊙
035355	00001035355	400 V/3 LATERAL 20	⊙
035356	00001035356	400 V/3 LATERAL 38	⊙



GROUPES RÉFRIGÉRANTS MONTAGES LATÉRAL

Réf. fabricant	Code Movex	Désignation	Stock*
NSYCU400	01887062077	G.REFR.LAT 400W 230V	⊙
NSYCU600	01887062078	G.REFR.LAT 600W 230V	⊙
NSYCU800	01887062079	G.REFR.LAT 800W 230V	⊙
NSYCU1K	01887062080	G.REFR.LAT 1000W 230V	⊙
NSYCU1K2	01887062082	G.REFR.LAT 1200W 230V	⊙
NSYCU1K6	01887062084	G.REFR.LAT 1600W 230V	⊙
NSYCU2K3P4	00002062087	G.REFR.LAT 2KW 3P 440V	⊙



GROUPES RÉFRIGÉRANTS MONTAGES TOIT

Réf. fabricant	Code Movex	Désignation	Stock*
NSYCU400R	01887062090	G.REFR.TOIT 400W 230V	⊙
NSYCU800R	01887062091	G.REFR.TOIT 800W 230V	⊙
NSYCU1K2R	01887062092	G.REFR.TOIT 1200W 230V	⊙
NSYCU1K5R	01887062093	G.REFR.TOIT 1500W 230V	⊙
NSYCU2K3P4R	01887062094	G.REFR.TOIT 2KW 3P 440V	⊙



CLIMATISEURS



GROUPES RÉFRIGÉRANTS MONTAGES ACCESSOIRES

Réf. fabricant	Code Movex	Désignation	Stock*
NSYCUF400	01887068587	FILTRES LAT 400	⊙
NSYCUF600	01887068547	FILTRES LAT 600	⊙
NSYCUF800T1K	01887068549	FILTRES LAT 800-1K	⊙
NSYCUF1KT2K	01887068551	FILTRES LAT 1K2-1K6-2K	⊙



CLIMATISEUR LATÉRAL

Réf. fabricant	Code Movex	Désignation	Stock*
3302100	00334731721	300W-230V	⊙
3303500	00334732284	500W-230V	⊙
3361500	00334742953	750W-230V	⊙
3304500	00334732293	1000W-230V	⊙



VENTILATION CHAUFFAGE



VENTILATEURS 230 V

Réf. fabricant	Code Movex	Désignation	Stock*
034850	00001034850	40/160M3/H	⊙
034851	00001034851	100/160M3/H	⊙
034852	00001034852	170/240M3/H	⊙
034853	00001034853	360/800M3/H	⊙
034854	00001034854	520/1000 M3/H	⊙



VENTILATEURS OUIES D'AÉRATION

Réf. fabricant	Code Movex	Désignation	Stock*
036570	00001036570	OUIE AERATION P/ARM	⊙
034835	00001034835	OUIE VENTILATION 250X250	⊙
034836	00001034836	OUIE VENTILATION 325X325	⊙
034804	00001034804	OUIES MÉTAL 138X138 RAL 7035	J1
034805	00001034805	OUIES MÉTAL 248X248 RAL 7035	⊙



RÉSISTANCES CHAUFFANTES

Réf. fabricant	Code Movex	Désignation	Stock*
035310	00001035310	AIR PULSE.150W	⊙
035306	00001035306	20W	⊙
035307	00001035307	50W	J1
035308	00001035308	100W	⊙
035309	00001035309	150W	⊙



VENTILATION CHAUFFAGE



CLIMASYS CV - VENTILATEUR - IP54 - AVEC GRILLE

Réf. fabricant	Code Movex	Désignation	Stock*
NSYCVF38M230PF	00020087600	38M³/H - 230V	J1
NSYCVF54M230MM2	00020015141	54M³/H - 230V	J1
NSYCVF65M230PF	00020021300	65M³/H - 230V	J1
NSYCVF85M230PF	00020087601	85M³/H - 230V	J1
NSYCVF165M230PF	00020087602	165M³/H - 230V	J1
NSYCVF170M230	00020021302	170M³/H - 230V	⊙
NSYCVF300M230PF	00020087603	300M³/H - 230V	J1
NSYCVF560M230PF	00020087604	560M³/H - 230V	J1
NSYCVF850M230PF	00020087605	850M³/H - 230V	J1



CLIMASYS CA - GRILLE DE SORTIE

Réf. fabricant	Code Movex	Désignation	Stock*
NSYCAC92LPF	00020087610	DÉCOUPE 92X92MM	J1
NSYCAC104X95LM	00020015181	DÉCOUPE 104X95MM	J1
NSYCAC125LPF	00020087611	DÉCOUPE 125X125MM	J1
NSYCAC130X110LM	00020015182	DÉCOUPE 130X110MM	⊙
NSYCAC223LPF	00020087612	DÉCOUPE 223X223MM	J1
NSYCAC291LPF	00020087613	DÉCOUPE 291X291MM	J1



CLIMASYS CA - OUIES AÉRATION - PLASTIQUE

Réf. fabricant	Code Movex	Désignation	Stock*
NSYCAC33LP	00020004684	DÉCOUPE Ø33MM	J1
NSYCAC35LP	00020021412	DÉCOUPE Ø35MM	J1
NSYCAC38LP	00020015189	DÉCOUPE Ø38MM	J1



CLIMASYS CA - FILTRE STANDARD G2

Réf. fabricant	Code Movex	Désignation	Stock*
NSYCAF125	00020087917	DÉCOUPE 125X125MM	J1
NSYCAF223	00020087918	DÉCOUPE 223X223MM	J1
NSYCAF291	00020087919	DÉCOUPE 291X291MM	J1



CLIMASYS CR - RÉSISTANCE CHAUFFANTE

Réf. fabricant	Code Movex	Désignation	Stock*
NSYCR20WU2	00020017502	20W - 110..250V	⊙
NSYCR55WU2	00020017506	55W - 110..250V	J1
NSYCR100WU2	00020017509	100W - 110..250V	J1
NSYCR150WU2	00020017515	150W -110..250V	J1



VENTILATION CHAUFFAGE



CLIMASYS CR - RÉSISTANCE CHAUFFANTE

Réf. fabricant	Code Movex	Désignation	Stock*
NSYCR20WU2C	00020087502	ISOLÉE - 20W - 110..250V	J1
NSYCR50WU2C	00020087506	ISOLÉE - 50W - 110..250V	J1
NSY CR100WU2C	00020087509	ISOLÉE - 100W - 110..250V	J1
NSY CR250W230VV	00020017531	VENTILÉ - 250W - 230V	⊙



CLIMASYS CC - THERMOSTAT

Réf. fabricant	Code Movex	Désignation	Stock*
NSYCCOHC	00020015249	À OUVERTURE - ROUGE - C	⊙
NSYCCOHD	00020015251	DOUBLE - À OUVERTURE/À FERMETURE - C	⊙
NSYCCOHO	00020015250	À FERMETURE - BLEU - C	⊙



VENTILATEURS

Réf. fabricant	Code Movex	Désignation	Stock*
3237100	00334763759	VENTILATEUR À FILTRE 20 M3/H-230V	⊙
3238100	00334765169	VENTILATEUR À FILTRE 55 M3/H-230V	J1
3239100	00334765181	VENTILATEUR À FILTRE 105 M3/H-230V	J1
3239124	00334765184	VENTILATEUR À FILTRE 105 M3/H-24V DC	⊙
3241100	00334765198	VENTILATEUR À FILTRE 230 M3/H-230V	J1
3241124	00334765201	VENTILATEUR À FILTRE 230 M3/H-24V DC	⊙
3243100	00334765210	VENTILATEUR À FILTRE 550 M3/H-230V	J1



VENTILATEURS ACCESSOIRES

Réf. fabricant	Code Movex	Désignation	Stock*
3237200	00334765161	FILTRE DE SORTIE RAL 7035	J1
3238200	00334765173	FILTRE DE SORTIE RAL 7035	J1
3240200	00334765197	FILTRE DE SORTIE RAL 7035	⊙
3243200	00334765214	FILTRE DE SORTIE RAL 7035	⊙
3171100	00334703805	5 CARTOUCHES FILTRANTES	⊙
3172100	00334703809	5 CARTOUCHES FILTRANTES	⊙
3322700	00334715615	5 CARTOUCHES FILTRANTES	⊙



THERMIQUE ACCESSOIRES

Réf. fabricant	Code Movex	Désignation	Stock*
3110000	00334703659	RÉGULATEUR DE TEMPÉRATURE	J1
3105370	00334763867	RÉSISTANCE CHAUFFANTE 150W	⊙
3301608	00334743828	TUYAU ÉVACUATION CONDENSAT	⊙



RAILS DIN

ERIFLEX PROFILS DIN

Réf. fabricant	Code Movex	Désignation	Stock*
557800	01434557800	RAIL ZINGUÉ LARGUEUR 7 MM L3M	J1
557850	01434557850	RAIL GALVA LARGUEUR 7 MM L3M	J1
557900	01434557900	RAIL ZINGUÉ LARGUEUR 15 MM L2M	J1
557910	01434557910	RAIL ZINGUÉ LARGUEUR 15 MM L3M	J1
557960	01434557960	RAIL GALVA LARGUEUR 15 MM L3M	J1
558000	01434558000	RAIL ASSYMÉTRIQUE ZINGUÉ L2M	J1
558050	01434558050	RAIL ASSYMÉTRIQUE GALVA L2M	J1

RAILS DIN LINA

Réf. fabricant	Code Movex	Désignation	Stock*
037402	00001037402	RAIL DIN SYMÉTRIQUE À COUPER PROFONDEUR 15MM - LONGUEUR 2M	J1
036780	00001036780	RAIL SYMÉTRIQUE LINA25 POUR COFFRET ATLANTIC , ATLANTIC INOX ET MARINA LARGEUR 300MM - LONGUEUR 243MM	J1
036781	00001036781	RAIL SYMÉTRIQUE LINA25 POUR COFFRET ATLANTIC , ATLANTIC INOX ET MARINA LARGEUR 400MM - LONGUEUR 343MM	J1
036783	00001036783	RAIL SYMÉTRIQUE LINA25 POUR COFFRET ATLANTIC , ATLANTIC INOX ET MARINA LARGEUR 600MM - LONGUEUR 543MM	J1
036784	00001036784	RAIL SYMÉTRIQUE LINA25 POUR COFFRET ATLANTIC , ATLANTIC INOX ET MARINA LARGEUR 800MM - LONGUEUR 743MM	⊙
037407	00001037407	RAIL DIN SYMÉTRIQUE À COUPER PROFONDEUR 15MM - LONGUEUR 2M	J1
037404	00001037404	RAIL DIN EN 60715 SYMÉTRIQUE À COUPER PROFONDEUR 7,5MM - LONGUEUR 2M	J1

RAILS DIN SPACIAL

Réf. fabricant	Code Movex	Désignation	Stock*
NSYDPR200T	01887046775	DOUBLE - 35X15MM - L2000MM	J1
NSYSDR200	00020018431	SYMÉTRIQUE TYPE A - 35X15MM - L2000MM	J1
NSYSDR200BD	00020018433	SYMÉTRIQUE TYPE B - PERFORÉ - 35X7,5MM - L2000MM	J1
NSYSDR200D	00020018434	SYMÉTRIQUE TYPE A - PERFORÉ - 35X15MM - L2000MM	J1

ACCESSOIRE ENVELOPPE INDUSTRIELLE

LONGERONS TRAVERSES MONTANTS

Réf. fabricant	Code Movex	Désignation	Stock*
036151	00001036151	JEU DE 2 MONTANTS PROFILÉS LINA25 POUR COFFRETS ATLANTIC, ATLANTIC INOX ET MARINA HAUTEUR 400MM - LONGUEUR 337MM	J1
036153	00001036153	JEU DE 2 MONTANTS PROFILÉS LINA25 POUR COFFRETS ATLANTIC, ATLANTIC INOX ET MARINA HAUTEUR 600MM - LONGUEUR 537MM	J1
036155	00001036155	JEU DE 2 MONTANTS PROFILÉS LINA25 POUR COFFRETS ATLANTIC, ATLANTIC INOX ET MARINA HAUTEUR 800MM - LONGUEUR 737MM	J1
036407	00001036407	JEU DE 4 PATTES INOX DE FIXATION MURALE POUR BOÎTIER INDUSTRIEL MÉTAL ATLANTIC	J1

ACCESSOIRE ENVELOPPE INDUSTRIELLE



PORTES PLANS TABLETTES

Réf. fabricant	Code Movex	Désignation	Stock*
009799	00001009799	POCHETTE PLASTIQUE SOUPLE A4 POUR PLANS - 305X220MM - TRANSPARENTE	J1
036580	00001036580	POCHETTE OUVERTE AUTOCOLLANTE POUR PLANS - LARGEUR 340MM ET HAUTEUR 235MM - RAL7035	J1
036581	00001036581	POCHETTE OUVERTE AUTOCOLLANTE POUR PLANS - LARGEUR 260MM ET HAUTEUR 165MM - RAL7035	J1

SERRURES FERMETURE ET INSERTS

Réf. fabricant	Code Movex	Désignation	Stock*
036805	00001036805	POIGNÉE AVEC OBTURATEUR POUR COFFRET ATLANTIC, ATLANTIC INOX ET MARINA	J1
036806	00001036806	POIGNÉE AVEC BARILLET À CLÉ 2433A POUR COFFRET ATLANTIC, ATLANTIC INOX ET MARINA	J1
036843	00001036843	CAME DE FERMETURE POUR COFFRET ATLANTIC 1 PORTE	J1
036844	00001036844	CAME DE FERMETURE POUR COFFRET ATLANTIC 2 PORTES	⊙
036842	00001036842	CLÉ MÉTAL MULTI - EMPREINTES	J1
036313	00001036313	CONTACT DE PORTE POUR COFFRET ATLANTIC, ATLANTIC INOX ET MARINA - 3A - 1 CONTACT NF + 1 CONTACT NO	J1
036804	00001036804	VERROU POUR COFFRET ATLANTIC, ATLANTIC INOX ET MARINA	J1
036822	00001036822	BARILLET À CLÉ POUR CLÉ N°405 POUR COFFRET ATLANTIC ET MARINA	J1
036824	00001036824	BARILLET À CLÉ POUR CLÉ N°455 POUR COFFRET ATLANTIC ET MARINA	J1
036825	00001036825	BARILLET À CLÉ POUR CLÉ N°1242E POUR COFFRET ATLANTIC ET MARINA	J1
036826	00001036826	BARILLET À CLÉ POUR CLÉ N°2433A POUR COFFRET ATLANTIC ET MARINA	J1
036530	00001036530	CAME DE FERMETURE POUR COFFRET MARINA	J1
036542	00001036542	CLÉ MÉTAL POUR EMPREINTES DOUBLE BARRE	J1
036539	00001036539	CLÉ MÉTAL POUR EMPREINTES TRIANGLE MÂLE DE 6,5MM	⊙
036540	00001036540	CLÉ MÉTAL POUR EMPREINTES TRIANGLE MÂLE DE 8MM	J1
036541	00001036541	CLÉ MÉTAL POUR EMPREINTES TRIANGLE MÂLE DE 9MM (ERDF)	J1
036820	00001036820	EMPREINTE MÉTAL DOUBLE BARRE POUR COFFRET ATLANTIC ET MARINA	J1
036817	00001036817	EMPREINTE MÉTAL TRIANGLE MÂLE DE 6,5MM POUR COFFRET ATLANTIC ET MARINA	J1
036240	00001036240	INSERT M8 POUR FIXATION COFFRET MARINA HAUTEUR 400MM MINIMUM PAR L'ARRIÈRE AVEC TIGE FILETÉE	J1
035807	00001035807	JEU DE 2 CHARNIÈRES POUR BOÎTIER INDUSTRIEL MÉTAL ATLANTIC	J1
036545	00001036545	JEU DE 2 CLÉS N°2433A POUR COFFRET ATLANTIC ET MARINA	J1
034782	00001034782	POIGNÉE NOIRE POUR ANCIENNE ARMOIRE ALTIS - AVEC BARILLET 2433A, EMBASE ET UN CACHE	J1
035808	00001035808	KIT VERROU DOUBLE BARRE POUR BOÎTIER INDUSTRIEL MÉTAL ATLANTIC	J1

ACCESSOIRES MARINA ATLANTIC

Réf. fabricant	Code Movex	Désignation	Stock*
036597	00001036597	AÉROSOL DE PEINTURE POUR RETOUCHE - RAL7035 - 150 ML	J1
036101	00001036101	CHÂSSIS AVEC PLASTRON ISOLANT POUR COFFRET ATLANTIC, ATLANTIC INOX ET MARINA 400X300X200MM - RAL7035	J1
035802	00001035802	JEU DE 4 PATTES DE FIXATION MURALE POUR BOÎTIERS INDUSTRIELS À PARTIR DE LARGEUR 110MM ET BOÎTES PLEXO	J1
036401	00001036401	JEU DE 4 PATTES DE FIXATION MURALE POUR COFFRET ATLANTIC MÉTAL - POUR CHARGE DE 300KG - AVEC COUVERCLE DE FINITION	J1
036404	00001036404	JEU DE 4 PATTES DE FIXATION MURALE POUR COFFRET ATLANTIC MÉTAL - POUR CHARGE DE 300KG - TRAITEMENT ANTI-CORROSION	J1



ACCESSOIRE ENVELOPPE INDUSTRIELLE



ACCESSOIRES MARINA ATLANTIC

Réf. fabricant	Code Movex	Désignation	Stock*
036408	00001036408	JEU DE 4 PATTES DE FIXATION MURALE POUR COFFRET MARINA HAUTEUR 300MM - POUR CHARGE 100KG	J1
036409	00001036409	JEU DE 4 PATTES DE FIXATION MURALE POUR COFFRET MARINA HAUTEUR 400MM À 1200MM - POUR CHARGE 150KG	J1
036242	00001036242	JEU DE 4 PATTES DE RÉGLAGE EN PROFONDEUR POUR COFFRET MARINA PROFONDEUR 200MM MINIMUM	J1
036406	00001036406	JEU DE 4 PATTES FIXATION MURALE POUR COFFRET ATLANTIC INOX 304L - POUR CHARGE DE 300KG	J1
036439	00001036439	JUE DE 2 TRAVERSES ANTI - BASCULEMENT POUR KIT DE FIXATION AU SOL RÉFÉRENCES 036436 OU 036437	J1
036437	00001036437	KIT DE FIXATION AU SOL POUR COFFRETS MARINA HAUTEUR 1000MM À 1200MM	J1
036436	00001036436	KIT DE FIXATION AU SOL POUR COFFRETS MARINA HAUTEUR 400MM À 800MM	J1
036446	00001036446	KIT DE FIXATION HORIZONTALE OU VERTICALE SUR POTEAU POUR COFFRET ATLANTIC, ATLANTIC INOX ET MARINA LARGEUR 300MM	⊙
036498	00001036498	KIT DE MONTAGE POUR 2 PLAQUES CABSTOP POUR SURFACE PLANE - IP55 CONSERVÉ - LIVRÉ AVEC VISSERIE ISOLANTE	J1
036100	00001036100	OBTURATEUR 38 MODULES POUR COFFRET ATLANTIC, ATLANTIC INOX ET MARINA - LONGUEUR 684MM	J1
036494	00001036494	PLAQUE CABSTOP 193X139 IP55 AVEC 13 ENTRÉES Ø5MM À Ø14MM ET 1 SORTIE Ø14MM À Ø24MM	J1
036495	00001036495	PLAQUE CABSTOP 293X139 IP55 AVEC 13 ENTRÉES Ø5MM À Ø14MM ET 1 SORTIE Ø14MM À Ø24MM AVEC 1 RÉSERVE	J1
036496	00001036496	PLAQUE CABSTOP 393X174 IP55 AVEC 28 ENTRÉES Ø5MM À Ø14MM ET 2 SORTIES Ø14MM À Ø24MM AVEC 1 RÉSERVE	J1
036497	00001036497	PLAQUE CABSTOP 493X174 IP55 AVEC 28 ENTRÉES Ø5MM À Ø14MM ET 2 ENTRÉES Ø14MM À Ø24MM AVEC 2 RÉSERVES	J1
035807	00001035807	JEU DE 2 CHARNIÈRES POUR BOÎTIER INDUSTRIEL MÉTAL ATLANTIC	J1
036545	00001036545	JEU DE 2 CLÉS N°2433A POUR COFFRET ATLANTIC ET MARINA	J1
034782	00001034782	POIGNÉE NOIRE POUR ANCIENNE ARMOIRE ALTIS - AVEC BARILLET 2433A, EMBASE ET UN CACHE	J1
035808	00001035808	KIT VERROU DOUBLE BARRE POUR BOÎTIER INDUSTRIEL MÉTAL ATLANTIC	J1

VISSERIES ET FIXATIONS

Réf. fabricant	Code Movex	Désignation	Stock*
034745	00001034745	VIS 4,8X16 FOREUSE AUTARAUD.	J1
034750	00001034750	CACHE VIS TÊTE H.4,8	J1
036440	00001036440	CLIPS ÉCROU P/VIS 4MM	J1
036441	00001036441	CLIPS ÉCROU P/VIS 5MM	J1
036442	00001036442	CLIPS ÉCROU P/VIS 6MM	J1
036453	00001036453	SACHET 50 VIS + ÉCROUS CAGE	J1
036460	00001036460	FIXOCAP VIS DIAM 4/6BLANC	J1
036466	00001036466	ADAPTATEUR P/MONTAGE/RAIL	J1
036469	00001036469	FIXOMEGA VIS DIAM 4	J1
036478	00001036478	ADAPTATEUR BI RAIL P/VIS 4MM	J1
036760	00001036760	ECROU MARTEAU AVEC VIS CBL6X10	⊙
036775	00001036775	VIS TH M6X10 AVEC RONDELLE	J1
039449	00001039449	SUPPORT ÉCARTEMENT 45D	J1



ACCESSOIRE ENVELOPPE INDUSTRIELLE



LONGERONS TRAVERSES SF SM

Réf. fabricant	Code Movex	Désignation	Stock*
NSYSUCR4060	00020513339	2 TRAVERSES UNIVERSELLES - 1 RANGÉE - 40X600	⊙
NSYTVR18	00020063838	LONGERONS TECHNIQUES - H1800 MM - LOT DE 2	J1
NSYTVR20	00020063840	LONGERONS TECHNIQUES - H2000MM - LOT DE 2	J1
NSYVR18	00020063818	LONGERONS STANDARD - H1800 MM - LOT DE 2	J1
NSYVR20	00020063820	LONGERONS STANDARD - H2000 MM - LOT DE 2	J1

PORTES PLANS TABLETTES

Réf. fabricant	Code Movex	Désignation	Stock*
NSYDPA3	00020513144	SPACIAL SM - PORTE-PLANS - PLASTIQUE - A3 - P35MM	⊙
NSYDPA4	00020513146	SPACIAL SM - PORTE-PLANS - PLASTIQUE - A4 - P22MM	J1
NSYDPA44	00020513145	SPACIAL SM - PORTE-PLANS - PLASTIQUE - A4 - P40MM	J1
NSYSDP6M	00020513142	SPACIAL SF/SM - PORTE-SCHÉMAS ACIER - POUR PORTE 600MM	J1
NSYSDP8M	00020513143	SPACIAL SF/SM - PORTE-SCHÉMAS ACIER - POUR PORTE 800MM	J1
NSYSDT5	00020513149	SPACIAL SM - TABLETTE PORTE - 500MM	⊙
NSYSDT6	00020513150	SPACIAL - TABLETTE RABATTABLE DE PORTE - LARGEUR 600MM - CHA	J1
NSYSDT8	00020513151	SPACIAL - TABLETTE RABATTABLE DE PORTE - LARGEUR 800MM - CHA	J1

SERRURES FERMETURE ET INSERTS

Réf. fabricant	Code Movex	Désignation	Stock*
NSYAEDRSCST	00020051231	SPACIAL S3D - ARRÊT DE PORTE ACIER - POUR COFFRET	J1
NSYIN1242E1	00020063615	THALASSA - PIÈCE CYL. - ENVELOPPES SF, SM, SD ET PLA - CLE 1242E - POIGNÉE 1 BARILLET CYL. 1 CLE	J1
NSYIN2433A1	00020063708	THALASSA - PIÈCE CYL. - ENVELOPPES SF, SM, SD ET PLA - CLE 2433A - POIGNÉE 1 BARILLET CYL. 1 CLE	J1
NSYIN405E1	00020063700	THALASSA - PIÈCE CYL. - ENVELOPPES SF, SM, SD ET PLA - CLE 405E - POIGNÉE 1 BARILLET CYL. 1 CLE	J1
NSYIN4551	00020063702	THALASSA - PIÈCE CYL. - ENVELOPPES SF, SM, SD ET PLA - CLE 455 - POIGNÉE 1 BARILLET CYL. 1 CLE	J1
NSYINPULS1	00020006497	BOUTON POUSSOIR POUR POIGNÉE	J1
NSYINT61	00020063660	SPACIAL SM/SF - INSERT TRIANGLE 6,5MM POUR POIGNÉE	J1
NSYDCM20	00020513051	SPACIAL SF - CONTACT DE PORTE 10 A/500V - CONNECTION M20	J1
NSYINLCRN	00020051341	SPACIAL S3D - CONTACT DE PORTE - POUR S3D S3X & CRN	J1

ACCESSOIRES SF SM

Réf. fabricant	Code Movex	Désignation	Stock*
NSYEDCOC	00020051380	SPACIAL S3D - JEU DE 2 SUPPORTS BORNIER & BARRE MASSE	J1
NSYAECFLT25	00020051821	SPACIAL - MEMBRANE - TYPE FL21 T - 27 ENTRÉES DE CÂBLES	J1
NSYAECFLT35	00020051822	SPACIAL - MEMBRANE - TYPE FL21 T - 37 ENTRÉES DE CÂBLES	J1
NSYLAM3M	01887121040	SPACIAL - THALASSA - CÂBLE D'ALIMENTATION POUR LAMPES À LED	J1
NSYLAMLD	01887120308	SPACIAL - THALASSA - LAMPE À LED AVEC INTERRUPTEUR - SANS PRISE	J1
NSYLAMLDD	01887120311	SPACIAL - THALASSA - LAMPE À LED AVEC DÉTECTEUR - SANS PRISE	J1
NSYLAMLDF	01887120305	SPACIAL - THALASSA - LAMPE À LED AVEC PRISE VDE(FR) ET INTER	J1
NSYLAMT5LD1	01887119036	SPACIAL - THALASSA - LAMPE À LED T5 ÉCO AVEC INTERRUPTEUR -	J1
NSYMDCM20	00020014664	SPACIAL SM - CONTACT DE PORTE POUR ARMOIRE - 10A/500V - 0+F	J1
NSYSNLPLA	00020064682	THALASSA PLA - INTERRUPTEUR DE PORTE DE PLA	J1
NSYEB156D8	00020021743	SPACIAL SM - TRESSE DE MASSE - L156MM SECTION 16MM2	J1

ACCESSOIRE ENVELOPPE INDUSTRIELLE



ACCESSOIRES SF SM

Réf. fabricant	Code Movex	Désignation	Stock*
NSYEB156D6	00020021740	SPACIAL SM - TRESSE DE MASSE - L150MM SECTION 6MM2	J1
NSYECB1M153	00020051226	SPACIAL SM - BARRE LAITON COLLECTEUR MASSE 15X3MM	J1
NSYEDCOS	00020018163	SPACIAL S3D - JEU DE 2 SUPPORTS COLLECTEUR DE MASSE	J1
AF1VA410	00002056852	VIS H 4X10 A RONDELLE	J1
AF1VA416	00002056856	VIS H 4X16 A RONDELLE	J1
AF1VA512	00002057016	SPACIAL - THALASSA - VIS M5X12MM + RONDELLE	J1
AF1VA518	00002057018	SPACIAL - THALASSA - VIS M5X18MM + RONDELLE	J1
AF1VA612	00002057020	SPACIAL - THALASSA - VIS M6X12MM + RONDELLE	J1
AF1VA618	00002057022	SPACIAL - THALASSA - VIS M6X18MM + RONDELLE	J1
NSYCNFM6	00020064746	SPACIAL SF/SM - ÉCROU CAGE M6	J1
NSYS16M5HS	00020021139	SPACIAL - THALASSA - VIS AUTOTARAUEUSE TÊTE HEXAGONALE - 4,	J1

VISSERIES ET FIXATIONS

Réf. fabricant	Code Movex	Désignation	Stock*
AF1CG4	00002054324	ÉCROU ENCLIQUETABLE D4	J1
AF1CG5	00002054322	ÉCROU ENCLIQUETABLE D5	J1
AF1CG6	00002054320	ÉCROU ENCLIQUETABLE D6	J1
AF1EA4	00002057004	ÉCROU CLIPS DE 4	J1
AF1EA5	00002057006	ÉCROU CLIPS DE 5	J1
AF1EA6	00002057008	ÉCROU CLIPS DE 6	J1
DZ5ME5	00002052459	ÉCROU COULISSANT D6	J1
DZ5ME8	00002056842	ÉCROU D4 FIXATION DIN	J1
DZ5ME9	00002056900	ÉCROU COULISSANT DE 5	J1

Enveloppes industrielles : pour une installation électrique sûre



Métal, inox, les enveloppes Legrand sont conçues pour résister dans les ateliers, environnements corrosifs et dans les sites aux exigences climatiques contraignantes.



Boîtes industrielles en Inox Spacial SBX

Disponibles en 6 dimensions, les boîtes industrielles en inox SBX sont la solution simple et ergonomique pour les environnements industriels exigeants en matière d'hygiène et de résistance à la corrosion. Les boîtes SBX peuvent être personnalisées (découpes, couleur, dimensions) pour répondre à vos besoins spécifiques.

Robustesse et protection d'entrée efficace

- épaisseur de 1,2 mm
- indice de protection mécanique jusqu'à IK10
- indice de protection aux intrusions jusqu'à IP66

Valeurs ajoutées à vos processus

- qualité et esthétique
- dimensions similaires aux boîtes en acier (gamme Spacial SBM)
- montage avec pattes de fixation polyvalentes
- certifications : UL, veritas et BVM

Ergonomie

Ouverture du couvercle et montage des accessoires à l'aide d'un simple tournevis

Applications

Industries agroalimentaires, pharmaceutiques, pétrochimiques et infrastructures aux exigences élevées en matière d'hygiène et de résistance à la corrosion.

se.com/fr

Life Is On



Contrôler la température des équipements dans les environnements exigeants ClimaSys Smart Ventilation System (CSVS), des performances de ventilation optimisées

Le ClimaSys™ Smart Ventilation System est un réseau intelligent et intégré qui simplifie votre quotidien.

Le cœur de ce système est le contrôleur Filterstat qui collecte les informations depuis les capteurs de ventilateur et d'encrassement des filtres dans l'ensemble de vos installations. Les algorithmes analysent l'ensemble de ces données, permettant à Filterstat de vous tenir informé de la situation thermique de chacune de vos installations.

Les Bénéfices Clients

- Continuité de service – en évitant les pannes et arrêts de production coûteux
- Contrôle en continu – pour rester informé de l'état de votre ventilation et de l'encrassement de vos filtres
- Maintenance prédictive – grâce à des alertes à l'avance en cas de défaillance et remplacement
- Ventilation performante – en optimisant l'efficacité énergétique et la durée de vie de vos composants
- Adaptabilité – sur toutes vos installations, nouvelles et existantes.

ProClima

Trouvez la meilleure solution thermique pour votre enveloppe et déterminez la solution de conditionnement thermique qui vous convient en fonction de l'environnement de travail et des équipements électriques /électroniques installés dans l'enveloppe.



se.com/fr

Life Is On

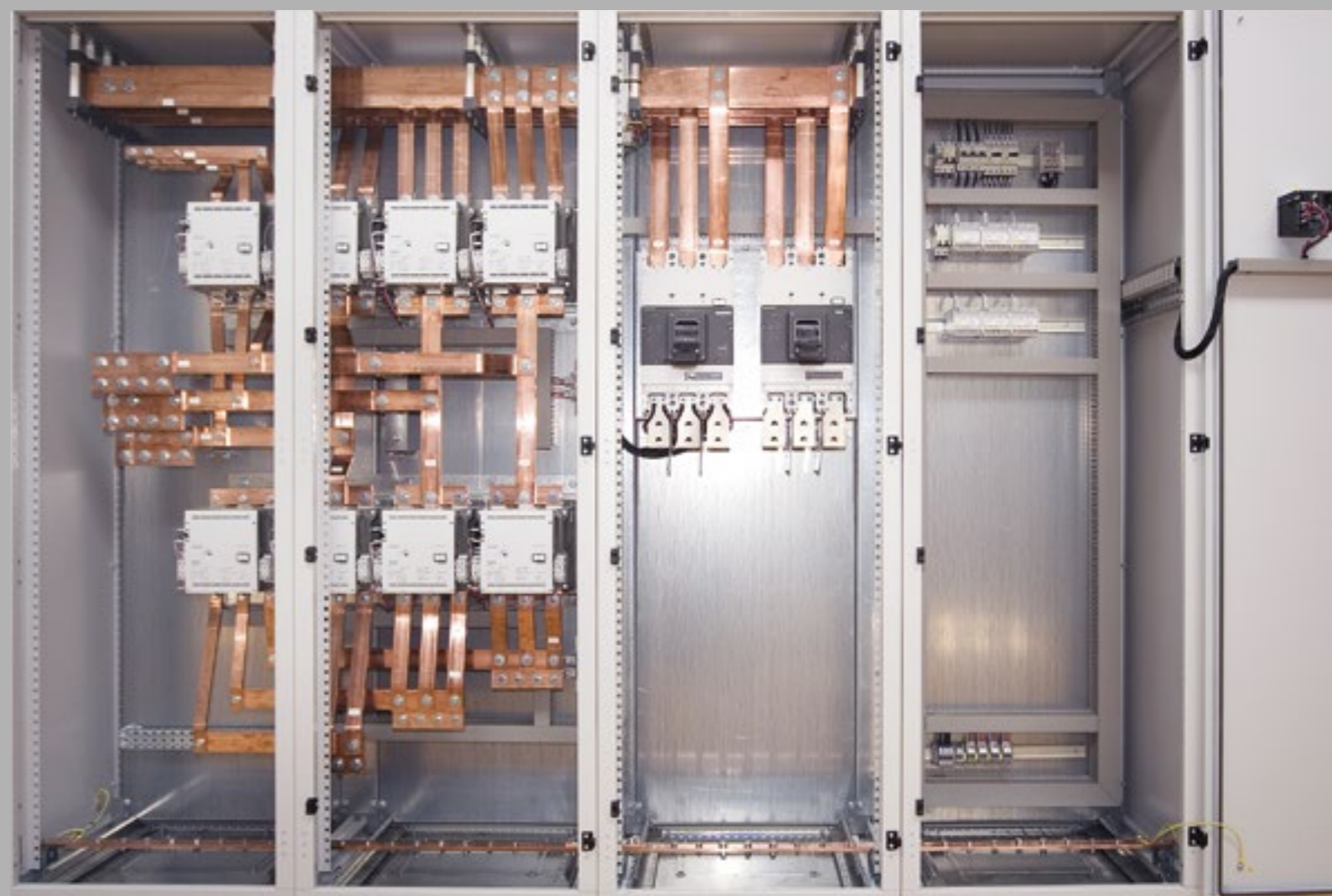

06

Automatisme industriel

Contrôleur logique	116
Automates M2XX	119
Automate M340	120
Précablage automate M340	122
Modules STB	122
Module TM3	123
Modules E/S	123
Switchs Industriels	124

CONTRÔLEUR LOGIQUE

CONTRÔLEUR LOGIQUE



ZELIO LOGIC

MILLENIUM 3 EXTENSIONS E/S

Réf. fabricant	Code Movex	Désignation	Stock*
SR2A101BD	00002054753	COMPACT - 10 E/S 24VCC - SS HORLOGE - AFFICHAGE	⊙
SR2A201BD	00002054941	COMPACT - 20 E/S 24VCC - SS HORLOGE - AFFICHAGE	⊙
SR2B121B	00002054915	COMPACT - 12 E/S 24VCA - HORLOGE - AFFICHAGE	J1
SR2B121BD	00002054754	COMPACT - 12 E/S 24VCC - HORLOGE - AFFICHAGE	J1
SR2B121FU	00002054764	COMPACT - 12E/S 100..240VCA - HORLOGE - AFFICHAGE	⊙
SR2B201B	00002054971	COMPACT - 20E/S - 24 V CA - HORLOGE - AFFICHAGE	J1
SR2B201BD	00002054942	COMPACT - 20 E/S 24VCC - HORLOGE - AFFICHAGE	J1
SR2B201FU	00002054960	COMPACT - 20E/S 100..240VCA - HORLOGE - AFFICHAGE	⊙
SR3B101BD	00002054989	MODUL - 10 E/S - 24VCC - HORLOGE - AFFICHAGE	J1
SR3B261B	00002055001	MODUL - 24 E/S - 24VCA - HORLOGE - AFFICHAGE	J1
SR3B261BD	00002054998	MODUL - 26 E/S - 24VCC - HORLOGE - AFFICHAGE	J1
SR3B261FU	00002055000	MODUL - 26 E/S - 100..240VCA - HORLOGE - AFFICHAGE	⊙
SR3XT141BD	00002055011	ZELIO LOGIC - MODULE D'EXTENSION E/S TOR - 14 ENTRÉES/SORTIES	J1
SR2USB01	00002920400	ZELIO LOGIC - CORDON DE RACCORDEMENT USB PC - 3M	J1

Réf. fabricant	Code Movex	Désignation	Stock*
88970225	00137002372	M3 XR10 R 12VDC	⊙
88970233	00137002374	M3 XR14 230VAC	⊙
88970234	00137002375	M3 XR14 24VAC	⊙
88970231	00137002373	M3 XR14 24VDC	⊙
88970235	00137002376	M3 XR14 R 12VDC	⊙



MILLENIUM 3 COMPACT ÉCRAN

MILLENIUM 3 ALIMENTATION

Réf. fabricant	Code Movex	Désignation	Stock*
88970045	00137002320	M3 CD12- 8E/4S R 12VDC	⊙
88974045	00137002431	M3 CD12- 8E/4S R 12VDC	⊙
88974043	00137002429	M3 CD12- 8E/4S R 230VAC	⊙
88974044	00137002430	M3 CD12- 8E/4S R 24VAC	⊙
88970041	00137002316	M3 CD12- 8E/4S R 24VDC	⊙
88974041	00137002427	M3 CD12- 8E/4S R 24VDC	⊙
88974055	00137002436	M3 CD20- 12E/8S R 12VDC	⊙
88970055	00137002325	M3 CD20- 12E/8S R 12VDC	⊙
88974053	00137002434	M3 CD20- 12E/8S R 230VAC	⊙
88974054	00137002435	M3 CD20- 12E/8S R 24VAC	⊙
88970051	00137002321	M3 CD20- 12E/8S R 24VDC	⊙
88974051	00137002432	M3 CD20- 12E/8S R 24VDC	⊙

Réf. fabricant	Code Movex	Désignation	Stock*
88950303	00137002297	M3 PS24-24VDC - 7,5W	⊙
88950304	00137002298	M3 PS24-24 VDC - 15 W	⊙
88950307	00137002301	M3 PS24-24 VDC - 30 W	⊙
88950302	00137002296	M3 PS24-24VDC - 60W	⊙



MILLENIUM 3 MODULES DE COMMUNICATION

MILLENIUM 3 EXTENSIBLE ÉCRAN

Réf. fabricant	Code Movex	Désignation	Stock*
88970250	00137002378	M3 XN03 24VDC MODBUS	⊙
88970270	00137002379	M3 XN05 24VDC ETHERNET	⊙
88972250	00137002411	M3 XN06 24VDC MODBUS 8 MOTS	⊙



MILLENIUM 3 ACCESSOIRES DE COMMUNICATION

Réf. fabricant	Code Movex	Désignation	Stock*
88970141	00137002351	M3 XD10- 6E/4S R 24VDC	⊙
88970165	00137002364	M3 XD26- 16E/10S R 12VDC	⊙
88970161	00137002360	M3 XD26- 16E/10S R 24VDC	⊙

Réf. fabricant	Code Movex	Désignation	Stock*
88970104	00137002336	M3 INTERFACE BLUETOOTH	⊙
88970117	00137002343	M3 INTERFACE MODEM	⊙
88970119	00137002345	M3 MODEM GSM	⊙



MILLENIUM 3 KITS DE DÉMARRAGE

MILLENIUM 3 EXTENSIONS E/S

Réf. fabricant	Code Movex	Désignation	Stock*
88974081	00137974081	M3 KIT SMART CD12- 230VAC	⊙
88974080	00137974080	M3 KIT SMART CD12- 24VDC	⊙
88974083	00137974083	M3 KIT SMART CD20- 230VAC	⊙
88974082	00137974082	M3 KIT SMART CD20- 24VDC	⊙
88974085	00137974085	M3 KIT SMART XD26- 230VAC	⊙
88974084	00137974084	M3 KIT SMART XD26- 24VDC	⊙

Réf. fabricant	Code Movex	Désignation	Stock*
88970213	00137002366	M3 XR06 230VAC	⊙
88970214	00137002367	M3 XR06 24VAC	⊙
88970211	00137002365	M3 XR06 24VDC	⊙
88970215	00137002368	M3 XR06 R 12VDC	⊙
88970223	00137002370	M3 XR10 230VAC	⊙
88970224	00137002371	M3 XR10 24VAC	⊙
88970221	00137002369	M3 XR10 24VDC	⊙

MILLENIUM 3 ACCESSOIRES

Réf. fabricant	Code Movex	Désignation	Stock*
88970108	00137002338	M3 MODULE MÉMOIRE EEPROM	⊙

MILLENIUM 3 LOGICIEL

Réf. fabricant	Code Movex	Désignation	Stock*
88970111	00137002341	M3 LOGICIEL DE PROGRAMMATION	⊙



CONTRÔLEUR LOGIQUE



EM4 CONTROLEUR

Réf. fabricant	Code Movex	Désignation	Stock*
88981103	00137981103	EM4 LOCAL B26 24VDC	⊙
88981133	00137004765	EM4 ETHERNET B26-ETH 24 VDC	⊙

EM4 EXTENSION

Réf. fabricant	Code Movex	Désignation	Stock*
88982113	00137982113	EM4 EXTENSION E10R GLOSSY BLAC	⊙

EM4 COMMUNICATION

Réf. fabricant	Code Movex	Désignation	Stock*
88980122	00137004823	INTERFACE EM4 RS485 24VDC MODBUS MAITRE	⊙
88980123	00137004824	INTERFACE EM4 RS485 24VDC MODBUS ESCLAVE	⊙

EM4 KIT DE DÉMARRAGE

Réf. fabricant	Code Movex	Désignation	Stock*
88981106	00137981106	EM4 STARTER KIT LOCAL B26 24VD	⊙
88981136	00137004783	EM4 STARTER KIT ETHERNET B26-E	⊙

EM4 IHM

Réf. fabricant	Code Movex	Désignation	Stock*
88970534	00137970534	CT107 ESSENTIAL ECRAN ONLY	⊙
88970564	00137970564	CTP107-E PERFORMANCE ECRAN + ETH	⊙
88970567	00137004804	CTP107-E PERFORMANCE KIT EM4	⊙
88970574	00137970574	CTP110-E PERFORMANCE ECRAN +ETH	⊙
88970577	00137004806	CTP110-E PERFORMANCE KIT EM4	⊙

EM4 ACCESSOIRES

Réf. fabricant	Code Movex	Désignation	Stock*
88980110	00137980110	EM4 USB PROGRAMMING INTERFACE	⊙
88980112	00137004832	BLUETOOTH INTERFACE	⊙
88980114	00137004833	MEMORY INTERFACE	⊙

EM4 ALERT

Réf. fabricant	Code Movex	Désignation	Stock*
88981123	00137981123	Em4 alert B26 24VDC-3GS Glossy	⊙



EASY-4 APPAREILS DE BASE AFFICHEUR

Réf. fabricant	Code Movex	Désignation	Stock*
000197211	05584193948	EASY-E4-UC-12RC1 4 E TOR ; 4 E TOR/ANA ; 4 S RELAIS ; 12 24 VDC VAC	J1
000197213	05584193946	EASY-E4-DC-12TC1 4 E TOR ; 4 E TOR/ANA ; 4 S RELAIS ; 24 VDC	⊙
000197215	05584193944	EASY-E4-AC-12RC1 4 E TOR ; 4 E TOR/ANA ; 4 S RELAIS ; 100 240 V AC/DC	J1

EASY-4 APPAREILS D'EXTENSION

Réf. fabricant	Code Movex	Désignation	Stock*
000197217	05584089278	EASY-E4-UC-8RE1 4 E TOR ; 4 S RELAIS ; 12 24 VDC VAC	J1
000197218	05584089279	EASY-E4-UC-16RE1 8 E TOR ; 8 S RELAIS ; 12 24 VDC VAC	J1
000197221	05584193943	EASY-E4-AC-8RE1 4 E TOR ; 4 S RELAIS ; 100 240 V AC/DC	⊙
000197222	05584193942	EASY-E4-AC-16RE1 8 E TOR ; 8 S RELAIS ; 100 240 V AC/DC	⊙
000197219	05584089280	EASY-E4-DC-8TE1 EXTENSION E/S, 24 V DC, 4 ENTRÉES TOR, 4 SORTIES TRANSISTOR	⊙
000197223	05584089284	EASY-E4-DC-6AE1 4 E ANA ; 2 S ANA ; 0-10V 0:4-20ma 12bit	J1

LOGICIEL DE PROGRAMMATION

Réf. fabricant	Code Movex	Désignation	Stock*
000197226	05584193940	EASYSOFT-SWLIC	J1

KIT DE DÉMARRAGE

Réf. fabricant	Code Movex	Désignation	Stock*
000197227	05584193939	EASY-BOX-E4-UC1 APPAREIL DE BASE 12 24 VDC VAC	J1
000197228	05584089289	EASY-BOX-E4-DC1 APPAREIL DE BASE 24 VDC	⊙

EASY-4 IHM

Réf. fabricant	Code Movex	Désignation	Stock*
000198513	005584196362	XV-102-A0-35TQRB-1E4 ÉCRAN TACTILE DÉCENTRALISÉ 3,5	⊙

AUTOMATES M2XX



CONTRÔLEURS

Réf. fabricant	Code Movex	Désignation	Stock*
TM221C24T	01887064873	CONTRÔLEUR 24E/S PNP, PORT SÉRIE, 24VCC	⊙
TM221CE16R	01887064875	CONTRÔLEUR 16E/S RELAIS, PORT ETHERNET+SÉRIE,	J1
TM221CE24R	01887064877	CONTRÔLEUR 24E/S RELAIS, PORT ETHERNET+SÉRIE,	J1
TM221CE24T	01887064878	CONTRÔLEUR 24E/S PNP, PORT ETHERNET+SÉRIE, 24V	J1
TM221CE40R	01887064879	CONTRÔLEUR 40E/S RELAIS, PORT ETHERNET+SÉRIE,	J1
TM221CE40T	01887064880	CONTRÔLEUR 40E/S PNP, PORT ETHERNET+SÉRIE, 24V	J1
TM221ME16R	01887061127	CONTRÔLEUR 16E/S RELAIS, PORT ETHERNET+SÉRIE	J1
TM241CE40R	01887064884	MODICON M241, CONTRÔLEUR 40E/S PNP+RELAIS, PORTS ETHERNET +2 SÉRIE, 100/240VCA	⊙
TM251MESE	01887064887	MODICON M251, CONTRÔLEUR, PORTS ETHERNET+SÉRIE, 24VCC	J1

AUTOMATES M2XX



ENTRÉES SORTIES TOR

Réf. fabricant	Code Movex	Désignation	Stock*
TM3DI16	01887061138	MODULE 16 ENTRÉES 24VCC, À VIS	☉
TM3DI16G	01887061139	MODULE 16 ENTRÉES 24VCC, À RESSORT	J1
TM3DI8	01887061136	MODULE 8 ENTRÉES 24VCC, À VIS	J1
TM3DI16	01887061138	MODULE 16 ENTRÉES 24VCC, À VIS	J1
TM3DI16G	01887061139	MODULE 16 ENTRÉES 24VCC, À RESSORT	J1
TM3DI8	01887061136	MODULE 8 ENTRÉES 24VCC, À VIS	J1
TM3DQ16R	01887061144	MODULE 16 SORTIES TOR, RELAIS 2A, À VIS	J1
TM3DQ8R	01887061142	MODULE 8 SORTIES TOR, RELAIS 2A, À VIS	J1
TM3AI4	01887064890	MODICON TM3, MODULE 4 ENTRÉES ANALOGIQUES, -10-0-10V, 0/4-20MA	J1
TM3AI8	01887064892	MODICON TM3, MODULE 8 ENTRÉES ANALOGIQUES, -10-0-10V, 0/4-20MA	J1
TM3AM6	01887064894	MODICON TM3, MODULE MIXTE 4 ENTRÉES ET 2 SORTIES -10-0-10V, 0/4-20MA	J1
TM3AQ2	01887064896	MODICON TM3, MODULE 2 SORTIES ANALOGIQUES, -10-0-10V, 0/4-20MA	J1
TM3AQ4	01887064898	MODICON TM3, MODULE 4 SORTIES ANALOGIQUES, -10-0-10V, 0/4-20MA	J1
TM3TI4	01887064900	MODICON TM3, MODULE 4 ENTRÉES TEMPÉRATURE, SONDE OU -10-0-10V	J1
TM3DM24R	01887061154	MODICON TM3, MODULE MIXTE 16 ENTRÉES 24VCC/8 SORTIES RELAIS	J1



AUTOMATE M340



M340 PROCESSEURS

Réf. fabricant	Code Movex	Désignation	Stock*
BMXP341000	00002391069	MODICON M340 - PROCESSEUR - 512 E/S TOR 128 E/S ANA - 1MODBUS	J1
BMXP342000	00002399926	MODICON M340 - PROCESSEUR - 1024 E/S TOR 256 E/S ANA - 1MODBUS	J1
BMXP342020	00002391071	MODICON M340 - PROCESSEUR - 1024 E/S TOR 256 E/S ANA - 1ETHERNET	J1



M340 ALIMENTATIONS

Réf. fabricant	Code Movex	Désignation	Stock*
BMXCPS2000	00002390895	MODICON X80 - MODULE D'ALIMENTATION - 100..240VCA - 20W	J1
BMXCPS2000	00002390895	MODICON X80 - MODULE D'ALIMENTATION - 24VCC - 16,8W	J1
BMXCPS3500	00002390897	MODICON X80 - MODULE D'ALIMENTATION - 100..240VCA - 36W	J1



M340 RACKS

Réf. fabricant	Code Movex	Désignation	Stock*
BMXXBP0600	00002390890	MODICON X80 - RACK POUR M340 - 4 BUS X - IP20	J1
BMXXBP0600	00002390890	MODICON X80 - RACK POUR M340 - 6 BUS X - IP20	J1
BMXXBP0800	00002390901	MODICON X80 - RACK POUR M340 - 8 BUS X - IP20	J1
BMXXBP1200	00002390902	MODICON X80 - RACK POUR M340 - 12 BUS X - IP20	J1
TSXTLYEX	00002086424	MODICON - TERMINAISONS DE LIGNE - POUR EXTRÉMITÉ DE RACK	J1



M340 ENTRÉES SORTIES TOR

Réf. fabricant	Code Movex	Désignation	Stock*
BMXDDI3202K	00002391001	MODICON X80 - MODULE 16 ENTRÉES TOR - 24VCC	J1
BMXDDI3202K	00002391001	MODICON X80 - MODULE 32 ENTRÉES TOR - 24VCC	J1
BMXDDI6402K	00002391044	MODICON X80 - MODULE 64 ENTRÉES TOR - 24VCC	J1
BMXDDI6402K	00002391044	MODICON X80 - MODULE 16 SORTIES TOR - STATIQUE - 24VCC	J1
BMXDDO3202K	00002391047	MODICON X80 - MODULE 32 SORTIES TOR - STATIQUE - 24VCC	J1
BMXDDO6402K	00002391049	MODICON X80 - MODULE 64 SORTIES TOR - STATIQUE - 24VCC	J1
BMXDDO6402K	00002391049	MODICON X80 - MODULE 16 SORTIES TOR - RELAIS - 12-24VCC	J1



M340 ENTRÉES SORTIES ANA

Réf. fabricant	Code Movex	Désignation	Stock*
BMXAMI0410	00002391017	MODICON X80 - MODULE M340 - 4 ENTRÉES ANALOGIQUES RAPIDES	J1
BMXAMI0810	01887408156	MODULE 8 ENTRÉES ANA RAPIDES NON ISOLÉES	J1
BMXAMI0810	01887408156	MODULE 8 ENTRÉES ANA RAPIDES ISOLÉES	J1
BMXAMM0600	00002396626	MODULE 4 ENTRÉES / 2 SORTIES ANA NON ISOLÉES	J1
BMXAM00210	00002391020	MODULE 2 SORTIES ANA ISOLÉES	☉
BMXAM00410	01887408157	MODULE 4 SORTIES ANA ISOLÉES	J1
BMXAM00802	01887408158	MODULE 8 SORTIES ANA NON ISOLÉES	J1
BMXART0414	00002391018	MODULE 4 ENTRÉES THERMOCOUPLE ISOLÉES	☉



COUPLEURS ET CARTES SPÉCIALES

Réf. fabricant	Code Movex	Désignation	Stock*
BMXFTA300	01887408045	MODICON X80 - CORDON - CONNECTEUR 28 CONTACTS - CONNECTEUR	J1
BMXEHC0200	00002391014	MODICON X80 - MODULE COMPTAGE RAPIDE - 60KHZ - 2 VOIES	☉
BMXNOC0401	01887408357	COUPLEUR ETHERNET/IP ET MODBUS/TCP POUR M340	J1
BMXNOED100	00002391067	MODICON X80 - COUPLEUR MODBUS/TCP - POUR M340 - ANCIENNE GAM	J1
BMXNOM0200	01887402443	MODULE INTERFACE BUS SÉRIE RS485/RS232 MODBUS ASCII 2 VOIES	J1



M340 BORNIER DE RACCORDEMENT

Réf. fabricant	Code Movex	Désignation	Stock*
BMXFTB2000	00002392033	BORNIER VIS 20 PIN	J1
BMXFTB2010	00002392034	BORNIER ETRIER 20 PIN	J1
BMXFTB2020	00002392035	BORNIER RESSORT 20 PIN	J1
BMXFTB2800	01887413362	BORNIER VIS 28 PIN	J1
BMXFTB2820	00002401259	BORNIER RESSORT 28 PIN	J1



M340 CORDONS DE PRÉCABLAGE

Réf. fabricant	Code Movex	Désignation	Stock*
BMXFCC103	00002391976	MODICON X80 - CORDON - CONNECTEUR 40 CONTACTS - CONNECTEUR 2XHE10 - 1M	J1
BMXFCC203	00002391977	MODICON X80 - CORDON - CONNECTEUR 40 CONTACTS - CONNECTEUR 2XHE10 - 2M	J1
BMXFCC303	00002391980	MODICON X80 - CORDON - CONNECTEUR 40 CONTACTS - CONNECTEUR 2XHE10 - 3M	J1
BMXFCW303	00002392017	MODICON X80 - CORDON - CONNECTEUR 40 CONTACTS - FILS VOLANTS	J1
BMXXCAUSBH018	00002392020	MODICON X80 - CORDON DE RACCORD. BORNIER OU PC USB - PROCESS	☉



PRÉCABLAGE AUTOMATE M340



TÉLÉFAST ABE7

Réf. fabricant	Code Movex	Désignation	Stock*
ABE7CPA412	00002391469	EMBASE DE RACCORDEMENT TELEFAST - 4 VOIES THERMOCOUPLES	J1
ABE7CPA02	00002064446	EMBASE DE RACCORDEMENT - POUR DISTRIBUTION PASS. 8 VOIES	J1
ABE7CPA31	00002083620	EMBASE DE RACCORDEMENT - POUR DISTRIBUTION DE 8 ENTRÉES ANALOG.	J1
ABE7H16R11	00002054494	EMBASE DE RACCORDEMENT PASSIVE - 16 ENTRÉES OU SORTIES - DEL	J1
ABE7H16R21	00002054496	EMBASE DE RACCORDEMENT PASSIVE - 16 ENTRÉES OU SORTIES - DEL	J1
ABE7R16S111	00002054527	EMBASE - RELAIS ÉLECTROMAGNÉT. SOUDÉS - 16 VOIES - RELAIS 5MM	J1
ABE7R16S210	00002054528	EMBASE - RELAIS ÉLECTROMAGNÉT. SOUDÉS - 16 VOIES - RELAIS 10MM	J1
ABE7R16T210	00002064463	EMBASE - RELAIS EMBROCHABLE - 16 VOIES - RELAIS 10MM - 19 À 30V	J1
ABE7R16T230	00002064467	EMBASE - RELAIS EMBROCHABLE - 16 VOIES - RELAIS 10MM	J1
ABE7H16C11	00002025118	EMBASE DE RACCORDEMENT PASSIVE - 16 ENTRÉES OU SORTIES - DEL	J1
ABE7H16C21	00002025116	EMBASE DE RACCORDEMENT PASSIVE - 16 ENTRÉES OU SORTIES - DEL	⊙
ABE7H16C31	00002025115	EMBASE DE RACCORDEMENT PASSIVE - 16 ENTRÉES OU SORTIES - DEL	⊙
ABE7R16T111	00002025080	EMBASE - RELAIS EMBROCHABLE - 16 VOIES - RELAIS 5MM	J1
ABE7H16S21	00002064451	EMBASE DE RACCORDEMENT PASSIVE - 16 E OU S - DEL - ISOLATEUR	J1
ABR7S21	00002064473	RELAIS ÉLECTROMAGNÉTIQUE EMBROCHABLE - 10MM - 24V	J1



MODULES STB



STB TÊTE DE STATION

Réf. fabricant	Code Movex	Désignation	Stock*
STBNIP2212	00002205511	MODULE D'INTERFACE RÉSEAU STANDARD - ETHERNET	J1
STBPDT3100K	00002394921	KIT DE DISTRIBUTION ÉLECTRIQUE STANDARD - 24V	J1
STBXMP4440	00002205373	CARTE MÉMOIRE SIM AMOVIBLE 32KB	J1



STB ENTRÉES SORTIES

Réf. fabricant	Code Movex	Désignation	Stock*
STBNIP2311	01887406227	DOUBLE PORT ETHERNET MODBUS TCP/IP - 10 À 100MHZ	J1
STBACI0320K	00002394828	KIT D'ENTRÉES ANALOGIQUES STANDARD - 4..20MA - 4 E - 15BITS+SIGNE	J1
STBACI1400K	00002394840	KIT D'ENTRÉES ANALOGIQUES STANDARD - 4..20MA - 8 I - 15 BITS + SIGNE	J1
STBAC00220K	00002394876	KIT DE SORTIES ANALOGIQUES STANDARD STB - 4..20 MA - 2 S - 15 BITS + SIGNE	J1
STBART0200K	00002394869	KIT D'ENTRÉES ANALOGIQUES STANDARD - 2 E - 15 BITS+SIGNE	J1
STBDDI3725KC	00002393298	KIT D'ENTRÉES NUMÉRIQUES DE BASE - 24VCC - 16 E	J1
STBDDI3725KS	00002393297	KIT D'ENTRÉES NUMÉRIQUES DE BASE - 24VCC - 16 E	J1
STBDD03705KC	00002393300	KIT DE SORTIES NUMÉRIQUES DE BASE - 24VCC - 16 S	J1
STBDD03705KS	00002393263	KIT DE SORTIES NUMÉRIQUES DE BASE - 24VCC - 16 S	J1
STBDRC3210K	00002394916	KIT DE SORTIES NUMÉRIQUES STANDARD - 24VCC 115..230VCA - 2 S	J1



MODULE TM3

TÊTE DE STATION ETHERNET

Réf. fabricant	Code Movex	Désignation	Stock*
TM3BCEIP	01887970353	MODICON TM3 - COUPLEUR DE BUS	⊙



ENTRÉES SORTIES

Réf. fabricant	Code Movex	Désignation	Stock*
TM3DI16	01887061138	MODULE 16 ENTRÉES 24VCC, À VIS	J1
TM3DI16G	01887061139	MODULE 16 ENTRÉES 24VCC, À RESSORT	J1
TM3DI8	01887061136	MODULE 8 ENTRÉES 24VCC, À VIS	J1
TM3DQ16R	01887061144	MODULE 16 SORTIES TOR, RELAIS 2A, À VIS	J1
TM3DQ8R	01887061142	MODULE 8 SORTIES TOR, RELAIS 2A, À VIS	J1
TM3AI4	01887064890	MODICON TM3, MODULE 4 ENTRÉES ANALOGIQUES, -10-0-10V, 0/4-20MA	J1
TM3AI8	01887064892	MODICON TM3, MODULE 8 ENTRÉES ANALOGIQUES, -10-0-10V, 0/4-20MA	J1
TM3AM6	01887064894	MODICON TM3, MODULE MIXTE 4 ENTRÉES ET 2 SORTIES - 10-0-10V, 0/4-20MA	J1
TM3AQ2	01887064896	MODICON TM3, MODULE 2 SORTIES ANALOGIQUES, -10-0-10V, 0/4-20MA	J1
TM3AQ4	01887064898	MODICON TM3, MODULE 4 SORTIES ANALOGIQUES, -10-0-10V, 0/4-20MA	J1
TM3TI4	01887064900	MODICON TM3, MODULE 4 ENTRÉES TEMPÉRATURE, SONDE OU -10-0-10V	J1
TM3DM24R	01887061154	MODICON TM3, MODULE MIXTE 16 ENTRÉES 24VCC/8 SORTIES RELAIS	J1



MODULES E/S

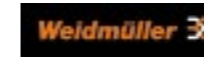

U-REMOTE COUPLEURS

Réf. fabricant	Code Movex	Désignation	Stock*
1334890000	00097813831	UR20-FBC-CAN COUPLEUR CAN OPEN	J1
1334920000	00097813816	UR20-FBC-EIP COUPLEUR ETHERNET IP	J1
2476450000	00097848736	UR20-FBC-MOD-TCP-V2	⊙
1334930000	00097813815	UR20-FBC-MOD COUPLEUR MODBUS TCP	J1



U-REMOTE MODULES INTERFACE

Réf. fabricant	Code Movex	Désignation	Stock*
1315750000	00097811886	CARTE DE COM RS 232/422/485	⊙



U-REMOTE CARTES D'ENTRÉES

Réf. fabricant	Code Movex	Désignation	Stock*
1315170000	00097811825	CARTE 4 ENTRÉES TOR PNP	⊙
1315180000	00097811815	CARTE 8 ENTRÉES TOR (2 FILS) PNP	⊙
1394400000	00097819530	CARTE 8 ENTRÉES TOR (3 FILS) PNP	⊙
1315200000	00097811834	CARTE 16 ENTRÉES TOR PNP	J1



MODULES E/S



U-REMOTE CARTES DE SORTIES

Réf. fabricant	Code Movex	Désignation	Stock*
1315220000	00097811839	CARTE 4 SORTIES PNP / 0,5A PAR VOIE	⊙
1315230000	00097811837	CARTE 4 SORTIES PNP / 2A PAR VOIE	⊙
1315240000	00097811824	CARTE 8 SORTIES PNP / 0,5A PAR VOIE	⊙
1315250000	00097811853	CARTE 16 SORTIES PNP / 0,5A PAR VOIE	J1

U-REMOTE CARTES ANALOGIQUES

Réf. fabricant	Code Movex	Désignation	Stock*
1315620000	00097811855	CARTE 4 ENTRÉES ANALOGIQUES 16 BITS	J1
1315680000	00097811880	CARTE 4 SORTIES ANALOGIQUES	⊙

U-REMOTE CARTES TEMPÉRATURE

Réf. fabricant	Code Movex	Désignation	Stock*
1315700000	00097811887	CARTE 4 ENTRÉES PT100	⊙
1315710000	00097811888	CARTE 4 ENTRÉES THERMOCOUPLES	⊙

U-REMOTE CARTES D'ALIMENTATIONS

Réf. fabricant	Code Movex	Désignation	Stock*
1334710000	00097813802	CARTE ALIMENTATION ENTRÉES	⊙
1334740000	00097813812	CARTE ALIMENTATION SORTIES	⊙

U-REMOTE CARTES DE DISTRIBUTION DE POTENTIELS

Réf. fabricant	Code Movex	Désignation	Stock*
1334770000	00097813807	CARTE DISTRIBUTION POTENTIEL + DES ENTRÉES ROUGES	⊙
1334780000	00097813821	CARTE DISTRIBUTION POTENTIEL + DES SORTIES ROUGES	⊙
1334800000	00097813822	CARTE DISTRIBUTION POTENTIEL - DES ENTRÉES BLEU	⊙
1334810000	00097813823	CARTE DISTRIBUTION POTENTIEL - DES SORTIES BLEU	⊙

SWITCHS INDUSTRIELS



SWITCH SFNB

Réf. fabricant	Code Movex	Désignation	Stock*
2891001	00126645716	FL SWITCH SFNB 5TX	J1
2891002	00126645717	FL SWITCH SFNB 8TX	J1



SWITCH ETH ESU

Réf. fabricant	Code Movex	Désignation	Stock*
TCSESU053FN0	00002396083	SWITCH ETHERNET NON MANAGÉ - 5 PORTS CUIVRE	J1



SWITCH SFNB

Réf. fabricant	Code Movex	Désignation	Stock*
1240840000	00097802873	IE-SW-BL05-5 PORTS	J1
1240900000	00097802891	IE-SW-BL08-8 PORTS	J1



Vos machines méritent plus de flexibilité, sécurité et de connectivité
 Contrôleur Modicon M262 est IIoT-Ready pour les applications de logique et de mouvement

Le contrôleur Modicon M262 est IIoT-Ready offre une intégration intuitive, évolutive de la machine dans l'environnement de l'industrie du Futur de la machine à l'humain, entre machine, de la machine à l'usine ou vers le Cloud avec le logiciel de programmation EcoStruxure Machine Expert.

Il intègre le cryptage des données pour fournir une connectivité directe au Cloud grâce à OPCUA et MQTT avec un haut niveau de cybersécurité avec ses 2 ports Ethernet embarqués indépendants de réseau, de certification Achille et d'autres fonctions de cybersécurité.

- **Connectivité** : jusqu'à 5 réseaux Ethernet indépendants et une connectivité cloud cybersécurisée pour une intégration facile dans l'usine avec des protocoles ouverts, y compris OPC UA, PackML, SQL, ou dans le Cloud avec des requêtes MQTT, JSON ou HTTPs.
- **Efficacité** : avec 4 à 16 axes synchronisés avec un temps de cycle réglable jusqu'à 1 ms et une vitesse de traitement de 3 ns/inst indépendants des tâches de communication.

• **Protection** : avec la solution de Sécurité Embarquée, il répond aux dernières normes de sécurité SIL3. Il offre des fonctions intégrées de communication cryptée, de séparation de réseau, de certification Achille et d'autres fonctions de cybersécurité.

se.com/fr



© Schneider Electric 2021

07

Interface Homme machine

Terminaux Magelis 128

Terminaux et accessoires 128

TERMINAUX MAGELIS



HMI STU

Réf. fabricant	Code Movex	Désignation	Stock*
HMISTU655	01887409403	MAGELIS - ÉCRAN TACTILE TFT - 3,5P - QVGA - COULEUR	J1
HMISTU855	1887411432	MAGELIS - ÉCRAN TACTILE TFT - 5,7P - QVGA - COULEUR	J1

HMI GTO

Réf. fabricant	Code Movex	Désignation	Stock*
HMIGT02310	01887415024	MAGELIS - TERMINAL TACTILE - 320X240 PIXELS QVGA - 5,7P TFT	J1
HMIGT04310	01887415027	MAGELIS - TERMINAL TACTILE - 640X480 PIXELS VGA - 7,5P - TFT	J1
HMIGT05310	01887415028	MAGELIS - TERMINAL TACTILE - 640X480 PIXELS VGA - 10,4P TFT	J1
HMIGT06310	01887415030	MAGELIS - TERMINAL TACTILE - 800X600 PIXELS SVGA - 12,1P TFT	J1

HMIGTU

Réf. fabricant	Code Movex	Désignation	Stock*
HMIDT732	01887068722	MAGELIS HMIGTU - ÉCRAN TACTILE MULTITOUCH HAUTE RÉOLUTION	J1
HMIG3U	01887068720	MAGELIS HMIGTU - PREMIUM BOX POUR ÉCRAN TACTILE HMIDT	J1

TERMINAUX ACCESSOIRES

Réf. fabricant	Code Movex	Désignation	Stock*
XBTZ9780	00002900358	MAGELIS - CÂBLE LIAISON SÉRIE UNI - TELWAY/MODBUS - L=2,5M - 1	⊙
XBTZ9980	00002831650	MAGELIS - CÂBLE LIAISON SÉRIE MODBUS POUR XBT TERMINAL - L=2	⊙
HMIZSD4G	01887415032	MAGELIS - CARTE SD MÉMOIRE 4GO - CLASSE 4	⊙

TERMINAUX ET ACCESSOIRES



E SMART

Réf. fabricant	Code Movex	Désignation	Stock*
+ESMA07MU301	07075000004	TOUCH PANEL 7" RESISTIVE	⊙
+ESMA10U301	07075000005	TOUCH PANEL 10" RESISTIVE	⊙

EXWARE

Réf. fabricant	Code Movex	Désignation	Stock*
EXWARE	07075000004	TOUCH PANEL 7" RESISTIVE	⊙

EX 700

Réf. fabricant	Code Movex	Désignation	Stock*
+EX705U5P1	07075000079	ÉCRAN TACT. 5" CAPACITIF	⊙
+EX710U5P1	07075000081	ÉCRAN TACT. 10.1" CAPACITIF	⊙
+EX715U5P1	07075000082	ÉCRAN TACT. 15.6" CAPACITIF	⊙

TERMINAUX ET ACCESSOIRES



CARTE E/S HMI PLC

Réf. fabricant	Code Movex	Désignation	Stock*
+PLCM04U0P1	07075000062	PLUG-IN RS485	⊙
+PLI007	07075000072	PLUG-IN E/S	⊙

Systèmes d'entrées / sorties déportés – Gamme U-remote :

Argumentaires de la gamme :

- Gain de place jusqu'à 30% et gain de temps de mise en œuvre
- Raccordement Push in et connecteurs débrochables
- 2x bus internes d'alimentation de 10A (circuit d'alimentation isolé entre les entrées et les sorties)
- Largeur de carte : 11,5mm.
- Possibilités de 1024 signaux avec 64 modules = 807mm
- Led de diagnostics sur face avant
- Web Serveur intégré pour la configuration et le diagnostic
- Température de fonctionnement, -20°C...+60°C
- Module électronique, échangeable à chaud
- Module d'Entrées / Sorties, configurable par voie (isolation galvanique par voie selon isolation)

U-remote - les points forts

Fieldbus coupler (Gateway):

- PROFIBUS DP V1
- PROFINET IRT
- EtherCAT
- Modbus TCP
- Ethernet/IP
- DeviceNet
- CANopen
- Powerline

Functional modules:

- Counter (100 kHz, Gate, Latch, Reset function)
- Fast counter (500 kHz)
- PIVW (0.5A & 2A)
- 3 phase Energy Metering 230V/5A/3C



Analogue Inputs:

- 8 AI, 0/4 to 20 mA
- 4 AI, ±10V, 0/4 to 20 mA
- 4 AI, RTD
- 4 AI, TC
- Potentiometer inputs
- Load Cell inputs
- Differential inputs

Analogue Outputs:

- 4 AO, ±10V, 0/4 to 20 mA

Serial communication:

- SD interface
- RS232C/R5485/R5422
- SAI gateway module
- IO-Link Master

Weidmüller

Digital Outputs:

- 16 DO, 0.5 A
- 8 DO, 0.5 A
- 4 DO, 0.5 A & 2 A
- 4 Change Over Relay, 8 A
- 4 Solid State Relay, 1 A

Digital Inputs:

- 16 DI
- 8 DI
- 4 DI
- 120 230V AC

Integrated safety:

- PowerFeed for emergency shutdown of Output modules
- MDL 40i/40D
- PROFiSafe
- FD0E



Devenez maître de votre environnement avec la réalité augmentée

EcoStruxure Augmented Operator Advisor, la solution de réalité augmentée qui diminue votre temps de maintenance et vous permet de fiabiliser votre diagnostic.

EcoStruxure Augmented Operator Advisor met l'information à votre disposition en temps réel et partout où vous le souhaitez.

L'application personnalisée améliore l'efficacité opérationnelle avec la réalité augmentée permettant aux opérateurs de superposer les données actuelles et les objets virtuels sur une armoire, une machine ou une usine.

Performance de la solution

- amélioration de l'efficacité des opérations de maintenance
- diminution du temps et du coût de maintenance
- accès aux informations facilité
- erreurs humaines limitées.

Design

- un atelier logiciel de développement adaptée à l'automaticien
- une solution ergonomique, intuitive pour l'utilisateur
- mobilité par l'utilisation sur tablette de la solution.

Compétences

- Pour la conception :
- diminution du temps de développement et fiabilisation de l'intégration de la solution.
- Pour l'exploitation :
- le personnel est guidé dans les actions de maintenance,
 - le temps moyen de réparation MTTR est amélioré et homogénéisé.

se.com/fr

Life Is On | Schneider Electric

Affranchissez-vous des conditions d'exploitation extrêmes

HMIGTUX : gamme de Terminaux ambiances eXtrêmes

- Cette gamme de terminaux est idéale pour une utilisation dans les environnements extérieurs difficiles
- de conception modulaire disponible en trois tailles d'écran dans un format 16/9 7" W, 12" W et 15" W,
 - avec des écrans à haute luminosité et avec une protection UV élevée intégrée pour une utilisation en plein soleil,
 - avec une forte protection IP66 contre l'eau et la poussière,
 - avec une résistance aux températures de -30 °C/+70 °C,
 - configurable avec le logiciel éprouvé VijeoDesigner.

Ces points forts font de Harmony GTUX une solution idéale pour les applications Oil & Gas ou Water & Wastewater.

Les Bénéfices Client

- écran lisible, quelle que soit son orientation
- robuste pour les environnements difficiles
- résistant aux chocs et aux vibrations :
- 40G pour les chocs, 2G pour les vibrations,
- adaptation possible pour les ambiances corrosives (3C3),
- la modularité favorise une maintenance aisée, sans intervention « logicielle » lors du remplacement de produit,
- produit avec une alimentation basse tension : raccordement possible sur batterie.



221993 - 02/2021 - 1/00 16 Oct. 16 ans d'expérience

se.com/fr

Life Is On | Schneider Electric



08

Variation de vitesse

Démarrateur électronique 134

Altivar machine 135

Variateur machine 137

Altivar process 138

Accessoires variateur de vitesse 138

DÉMARREUR ÉLECTRONIQUE

ALTIVAR MACHINE



ATS01

Réf. fabricant	Code Movex	Désignation	Stock*
ATS01N206QN	00002066720	6A - 380V	J1
ATS01N209QN	00002066723	9A - 380V	J1
ATS01N212QN	00002066726	12A - 380V	J1
ATS01N222QN	00002066731	22A - 380V	J1
ATS01N232QN	00002067311	32A - 380V	J1

ATS22

Réf. fabricant	Code Movex	Désignation	Stock*
ATS22D17Q	01887016718	17A - 400V	J1
ATS22D32Q	01887016719	32A - 400V	J1
ATS22D47Q	01887016720	47A - 400V	J1
ATS22D62Q	01887016721	62A - 400V	J1
ATS22D75Q	01887016722	75A - 400V	J1
ATS22D88Q	01887016723	88A - 400V	⊙
ATS22C11Q	01887016724	110A - 400V	⊙
ATS22C14Q	01887016725	140A - 400V	⊙
ATS22C17Q	01887016726	170A - 400V	⊙
ATS22C21Q	01887021125	210A - 400V	⊙
ATS22C25Q	01887021126	250A - 400V	⊙
ATS22C32Q	01887021127	320A - 400V	⊙
ATS22C41Q	01887021128	410A - 400V	⊙
ATS22C48Q	01887021129	480A - 400V	⊙
ATS22C59Q	01887021130	590A - 400V	⊙

ATS48

Réf. fabricant	Code Movex	Désignation	Stock*
ATS48D17Q	00002098218	17A - 400V	⊙
ATS48D22Q	00002098220	22A - 400V	⊙
ATS48D32Q	00002098222	32A - 400V	⊙
ATS48D38Q	00002098224	38A - 400V	⊙
ATS48D47Q	00002098225	47A - 400V	⊙
ATS48D62Q	00002098227	62A - 400V	⊙
ATS48D75Q	00002098229	75A - 400V	⊙
ATS48D88Q	00002098231	88A - 400V	⊙
ATS48C11Q	00002098233	110A - 400V	⊙
ATS48C14Q	00002098235	140A - 400V	⊙
ATS48C17Q	00002098237	170A - 400V	⊙
ATS48C21Q	00002098239	210A - 400V	⊙
ATS48C25Q	00002098241	250A - 400V	⊙
ATS48C32Q	00002098243	320A - 400V	⊙
ATS48C41Q	00002098245	410A - 400V	⊙
ATS48C48Q	00002098247	480A - 400V	⊙
ATS48C59Q	00002098249	590A - 400V	⊙
ATS48C66Q	00002098251	660A - 400V	⊙
ATS48C79Q	00002098253	790A - 400V	⊙
ATS48M10Q	00002098255	1000A - 400V	⊙
ATS48M12Q	00002098257	1200A - 400V	⊙

ATV12 240V 1PH

Réf. fabricant	Code Movex	Désignation	Stock*
ATV12H018M2	00002007108	0,18KW 0,25CV - 200..240V	J1
ATV12H037M2	00002007105	0,37KW 0,55CV - 200..240V	J1
ATV12H055M2	01887007106	0,55KW 0,75CV - 200..240V	J1
ATV12H075M2	00002007107	0,75KW 1CV - 200..240V	J1
ATV12HU22M2	00002007110	2,2KW 3CV - 200..240V	J1

ATV320 COMPACT 240V MONO

Réf. fabricant	Code Movex	Désignation	Stock*
ATV320U02M2C	01887096651	0,18KW 200V 1PH CP	J1
ATV320U04M2C	01887096652	0,37KW 200V 1PH CP	J1
ATV320U06M2C	01887096653	0,55KW 200V 1PH CP	J1
ATV320U07M2C	01887096654	0,75KW 200V 1PH CP	J1
ATV320U11M2C	01887096655	1,1KW 200V 1PH CP	⊙
ATV320U15M2C	01887096656	1,5KW 200V 1PH CP	J1
ATV320U22M2C	01887096657	2,2KW 200V 1PH CP	⊙

ATV320 400V TRI BOOK

Réf. fabricant	Code Movex	Désignation	Stock*
ATV320U04N4B	01887096638	0,37KW - 380/500V	J1
ATV320U06N4B	01887096639	0,55KW - 380/500V	J1
ATV320U07N4B	01887096640	0,75KW - 380/500V	J1
ATV320U11N4B	01887093124	1,1KW - 380/500V	J1
ATV320U15N4B	01887093125	1,5KW - 380/500V	J1
ATV320U22N4B	01887093126	2,2KW - 380/500V	J1
ATV320U30N4B	01887093127	3KW - 380/500V	J1
ATV320U40N4B	01887093128	4KW - 380/500V	J1
ATV320U55N4B	01887093129	5,5KW - 380/500V	J1
ATV320U75N4B	01887093130	7,5KW - 380/500V	J1
ATV320D11N4B	01887093131	11KW - 380/500V	J1
ATV320D15N4B	01887093132	15KW - 380/500V	J1

ATV320 COMPACT 400V TRI COMPACT

Réf. fabricant	Code Movex	Désignation	Stock*
ATV320U04N4C	01887096671	0,37KW - 380/500V	J1
ATV320U06N4C	01887096672	0,55KW - 380/500V	J1
ATV320U07N4C	01887096673	0,75KW - 380/500V	J1
ATV320U11N4C	01887096674	1,1KW - 380/500V	J1
ATV320U15N4C	01887096675	1,5KW - 380/500V	J1
ATV320U22N4C	01887096676	2,2KW - 380/500V	J1
ATV320U30N4C	01887096677	3KW - 380/500V	J1
ATV320U40N4C	01887096678	4KW - 380/500V	J1

ALTIVAR MACHINE

ALTIVAR MACHINE



ATV340 STANDARD

ATV 930

Réf. fabricant	Code Movex	Désignation	Stock*
ATV340U07N4	01887096687	0,75KW 400V	⊙
ATV340U15N4	01887096688	1,5KW 400V	⊙
ATV340U22N4	01887096689	2,2KW 400V	⊙
ATV340U30N4	01887096690	3KW 400V	⊙
ATV340U40N4	01887096691	4KW 400V	⊙
ATV340U55N4	01887096692	5,5KW 400V	⊙
ATV340U75N4	01887096693	7,5KW 400V	⊙
ATV340D11N4	01887096694	11KW 400V	⊙
ATV340D15N4	01887096695	15KW 400V	⊙
ATV340D18N4	01887096696	18,5KW 400V	⊙
ATV340D22N4	01887096697	22KW 400V	⊙

Réf. fabricant	Code Movex	Désignation	Stock*
ATV930D45N4	01887088338	45KW 480V	⊙
ATV930D55N4	01887088339	55KW 480V	⊙
ATV930D75N4	01887088340	75KW 480V	⊙
ATV930D90N4	01887088341	90KW 480V	⊙
ATV930C11N4	01887149038	110KW 400V	⊙
ATV930C13N4	01887149039	130KW 400V	⊙
ATV930C16N4	01887149040	160KW 400V	⊙

ATV340 ETHERNET

VARIATEUR MACHINE

Réf. fabricant	Code Movex	Désignation	Stock*
ATV340U07N4E	01887096698	0,75KW 400V ETH	⊙
ATV340U15N4E	01887096699	1,5KW 400V ETH	⊙
ATV340U22N4E	01887096700	2,2KW 400V ETH	⊙
ATV340U30N4E	01887096701	3KW 400V ETH	⊙
ATV340U40N4E	01887096702	4KW 400V ETH	⊙
ATV340U55N4E	01887096703	5,5KW 400V ETH	⊙
ATV340U75N4E	01887096704	7,5KW 400V ETH	⊙
ATV340D11N4E	01887096705	11KW 400V ETH	⊙
ATV340D15N4E	01887096706	15KW 400V ETH	⊙
ATV340D18N4E	01887096707	18,5KW 400V ETH	⊙
ATV340D22N4E	01887096708	22KW 400V ETH	⊙
ATV340D30N4E	01887096709	30KW 400V ETH	⊙
ATV340D37N4E	01887096710	37KW 400V ETH	⊙
ATV340D45N4E	01887096711	45KW 400V ETH	⊙
ATV340D55N4E	01887096712	55KW 400V ETH	⊙
ATV340D75N4E	01887096713	75KW 400V ETH	⊙



DÉMARREUR VARIATEUR DE1

Réf. fabricant	Code Movex	Désignation	Stock*
000174330	05584170792	DE1-124D3FN-N20N MONO. 220-240V 50HZ - 0,75KW	⊙
000174331	05584170793	DE1-127D0FN-N20N MONO. 220-240V 50HZ - 1,5KW	⊙
000174334	05584170794	DE1-342D1FN-N20N TRIP. 400-480V 50HZ - 0,75KW	⊙
000174335	05584170795	DE1-343D6FN-N20N TRIP. 400-480V 50HZ - 1,5KW	⊙
000174336	05584170798	DE1-345D0FN-N20N TRIP. 400-480V 50HZ - 2,2KW	⊙
000174338	05584170800	DE1-348D5FN-N20N TRIP. 400-480V 50HZ - 4KW	⊙
000174339	05584170801	DE1-34011FN-N20N TRIP. 400-480V 50HZ - 5,5KW	⊙
000174340	05584170802	DE1-34016FN-N20N TRIP. 400-480V 50HZ - 7,5KW	⊙



ATV 930

DÉMARREUR VARIATEUR DE1 ACCESSOIRES

Réf. fabricant	Code Movex	Désignation	Stock*
000174621	05584171076	DXE-EXT-SET VFD DE1 EXTENSION PARAMETER SET MODULE	⊙
000186946	05584181998	DX-KEY-LED2 CF console de paramétr. OLED ver. 2	⊙

VARIATEUR DE VITESSES DC1 230V IP20 1PH/1PH

Réf. fabricant	Code Movex	Désignation	Stock*
000185803	05584181302	DC1-122D3FN-A20CE1 Variateur de vitesse DC1 1~/3~230V 2,3A 0,37kW CEM IP20	⊙
000186088	05584181589	DC1-S24D3FN-A20CE1 Variateur de vitesse DC1 1~/1~240V 4,3A 0,37kW	⊙



ALTIVAR PROCESS



ATV630 400V IP21

Réf. fabricant	Code Movex	Désignation	Stock*
ATV630U07N4	01887075809	0,75KW	⊙
ATV630U15N4	01887075810	1,5KW	⊙
ATV630U22N4	01887075811	2,2KW	⊙
ATV630U30N4	01887075812	3KW	⊙
ATV630U40N4	01887075813	4KW	⊙
ATV630U55N4	01887075814	5,5KW	⊙
ATV630U75N4	01887075815	7,5KW	⊙
ATV630D11N4	01887075816	11KW	J1
ATV630D15N4	01887070138	15KW	J1
ATV630D18N4	01887070139	18KW	J1
ATV630D22N4	01887070140	22KW	J1
ATV630D30N4	01887070141	30KW	J1
ATV630D37N4	01887070142	37KW	⊙
ATV630D45N4	01887070143	45KW	⊙
ATV630D55N4	00002070144	55KW	⊙
ATV630D75N4	01887070145	75KW	⊙
ATV630D90N4	01887070146	90KW	⊙
ATV630C11N4	01887079603	110KW	⊙
ATV630C13N4	01887079604	130KW	⊙
ATV630C16N4	01887079605	160KW	⊙



ACCESSOIRES VARIATEUR DE VITESSE



POTENTIOMÈTRE

Réf. fabricant	Code Movex	Désignation	Stock*
SZ1RV1202	00002085011	ALTIVAR - POTENTIOMÈTRE VARIATEUR DE VITESSE - 2,2KOHM - IP21	J1



TERMINAL GRAPHIQUE

Réf. fabricant	Code Movex	Désignation	Stock*
VW3A1101	00002806930	ALTIVAR - TERMINAL GRAPHIQUE TÉLÉCOMMANDÉ - 240X160 PIXELS	⊙



ACCESSOIRES VARIATEUR DE VITESSE



CÂBLE

Réf. fabricant	Code Movex	Désignation	Stock*
TCSMCNAM3M002P	00002007815	TESYS T - CÂBLE ADAPTATEUR USB RJ45	J1
VW3A8306D30	00002026946	ALTIVAR - CÂBLE POUR LIAISON SÉRIE MODBUS - 1XRJ45/FILS LIBRE	⊙
VW3A8306R30	00002025079	ALTIVAR - CÂBLE POUR LIAISON SÉRIE MODBUS - 2XRJ45 - CÂBLE 3M	J1
VW3A8306RC	00002040053	ALTIVAR - TERMINAISON DE LIGNE MODBUS - PR EXTRÉMITÉ DE LIGNE	⊙



CARTE ÉLECTRONIQUE OPTION

Réf. fabricant	Code Movex	Désignation	Stock*
VW3A3616	01887017759	ALTIVAR - CARTE ÉLECTRONIQUE OPTION ETHERNET TCP/IP ATV32 LX	J1



MONTAGE SUR PORTE

Réf. fabricant	Code Movex	Désignation	Stock*
VW3A1112	01887070224	ALTIVAR - KIT DE MONTAGE ARMOIRE - POUR TERMINAL GRAPHIQUE	J1
VW3A1102	00002806931	ALTIVAR - KIT DE MONTAGE DE PORTE - POUR TERMINAL GRAPHIQUE	⊙





Altivar, le variateur orienté Services

Le variateur de vitesse Altivar, un constituant connecté

L'offre Altivar est caractérisée par un développement orienté Services pour répondre à toutes les sollicitations sur tous les segments : Machines, Water, F&B, O&G, MMM, CPG...

Optimisation de la Production & Management de l'Energie

- modélisation de la Chaîne Cinématique
- mesure et historique des consommations
- traitement des harmoniques intégrés
- fonction Stop & Go

Intelligence temps réel

- remontée des informations garantie grâce à l'Ethernet double port et service RSTP



La gamme Altivar a été sélectionnée 'Efficient Solution' par l'organisation «Solar Impulse» comme solution contribuant à la décarbonation.

Convivialité et Services

- menu de mise en œuvre rapide, alarmes et défauts configurables en fonction des paramètres mécaniques de l'installation
- QR code contextuels
- grâce à EcoStruXure Asset Advisor for Drives, l'exploitant a accès aux indicateurs clés pour organiser une maintenance conditionnelle.

Respectueux de l'environnement, avec les labels, Green Premium, Rohs, Reach, qui confèrent au variateur un niveau de recyclage supérieur à 70%.

se.com/fr

Life Is On | **Schneider**
Electric

Variateurs de fréquence DE1 – DC1

Simple - Efficace - Economique



EATON
Powering Business Worldwide

www.eaton.com/fr



09

Connectique, prises et marquage industriel

Bloc de jonction	144
Connectique rectangulaire	160
Prise industrielle	163
Coffret industriel de chantier	172
Coffret industriel d'équipement	172
Gaine de protection industrielle	173
Presse étoupe	174
Embout de câblage	181
Repérage industriel	182

BLOC DE JONCTION



RÉPARTITEURS BIPOLAIRE

Réf. fabricant	Code Movex	Désignation	Stock*	J3/J5*
563720	01434563720	BD-40A	J1	
563900	01434563900	BD-80-100A	J1	
563910	01434563910	BD-80-100AL	⊙	
563800	01434563800	BD-100-125A	⊙	
563810	01434563810	BD-100-125AL	⊙	

RÉPARTITEURS TÉTRAPOLAIRE

Réf. fabricant	Code Movex	Désignation	Stock*
563920	01434563920	TD-80-100A - 6 DÉPARTS	J1
563930	01434563930	TD-80-100AL - 10 DÉPARTS	J1
563940	01434563940	TD-80-100ALL - 14 DÉPARTS	J1
563820	01434563820	TD-100-125A - 6 DÉPARTS	J1
563830	01434563830	TD-100-125AL - 10 DÉPARTS	J1
563840	01434563840	TD-100-125ALL - 14 DÉPARTS	J1
563200	01434563200	TD-160A - 6 DÉPARTS	J1
563990	01434563990	TD-160AL - 10 DÉPARTS	J1
563740	01434563740	TD-40A - 6 DÉPARTS	J1

BORNIERES DE PUISSANCE UNIPOLAIRE

Réf. fabricant	Code Movex	Désignation	Stock*
561158	03058313728	SB125	J1
561151	03058313729	SB160	J1
561159	03058313727	SB250	J1
561152	03058313731	SB400	J1

BORNIERES DE PUISSANCE UNIPOLAIRE ALUMINIUM

Réf. fabricant	Code Movex	Désignation	Stock*
561161	03058315516	SB125AL	⊙
561162	03058315518	SB160AL	⊙
561163	03058315526	SB250AL	⊙
561164	03058315540	SB400AL	⊙

BORNIERES DE PUISSANCE UNIPOLAIRE

Réf. fabricant	Code Movex	Désignation	Stock*
039071	00001039071	35MM²	J1
039072	00001039072	70MM²	J1
039013	00001039013	95MM²	J1
039073	00001039073	120MM²	J1
039014	00001039014	150MM²	J1
039015	00001039015	300MM²	J1



BLOC DE JONCTION

BORNES VIKING VIS

Réf. fabricant	Code Movex	Désignation	Stock*
037100	00001037100	1JONCTION 1 ENTRÉE 1 SORTIE SECTION 2,5MM² - PAS 5MM - BLEU	J1
037101	00001037101	1JONCTION 1 ENTRÉE 1 SORTIE SECTION 4MM² - PAS 6MM - BLEU	J1
037102	00001037102	1JONCTION 1 ENTRÉE 1 SORTIE SECTION 6MM² - PAS 8MM - BLEU	J1
037103	00001037103	1JONCTION 1 ENTRÉE 1 SORTIE SECTION 10MM² - PAS 10MM - BLEU	J1
037104	00001037104	1JONCTION 1 ENTRÉE 1 SORTIE SECTION 16MM² - PAS 12MM - BLEU	J1
037105	00001037105	1JONCTION 1 ENTRÉE 1 SORTIE SECTION 35MM² - PAS 15MM - BLEU	J1
037160	00001037160	1JONCTION 1 ENTRÉE 1 SORTIE SECTION 2,5MM² - PAS 5MM - GRIS	J1
037161	00001037161	1JONCTION 1 ENTRÉE 1 SORTIE SECTION 4MM² - PAS 6MM - GRIS	J1
037162	00001037162	1JONCTION 1 ENTRÉE 1 SORTIE SECTION 6MM² - PAS 8MM - GRIS	J1
037163	00001037163	1JONCTION 1 ENTRÉE 1 SORTIE SECTION 10MM² - PAS 10MM - GRIS	J1
037164	00001037164	1JONCTION 1 ENTRÉE 1 SORTIE SECTION 16MM² - PAS 12MM - GRIS	J1
037165	00001037165	1JONCTION 1 ENTRÉE 1 SORTIE SECTION 35MM² - PAS 15MM - GRIS	J1
037166	00001037166	1JONCTION 1 ENTRÉE 1 SORTIE SECTION 70MM² - PAS 22MM - GRIS	J1
037170	00001037170	1JONCTION 1 ENTRÉE 1 SORTIE SECTION 2,5MM² - PAS 5MM - V/J	J1
037171	00001037171	1JONCTION 1 ENTRÉE 1 SORTIE SECTION 4MM² - PAS 6MM - V/J	J1
037172	00001037172	1JONCTION 1 ENTRÉE 1 SORTIE SECTION 6MM² - PAS 8MM - V/J	J1
037173	00001037173	1JONCTION 1 ENTRÉE 1 SORTIE SECTION 10MM² - PAS 10MM - V/J	J1
037174	00001037174	1JONCTION 1 ENTRÉE 1 SORTIE SECTION 16MM² - PAS 12MM - V/J	J1
037175	00001037175	1JONCTION 1 ENTRÉE 1 SORTIE SECTION 35MM² - PAS 15MM - V/J	J1
037181	00001037181	SECTIONNABLE À VIS VIKING3 AVEC 1 JONCTION POUR CARTOUCHE FUSIBLE 5X20AVEC PRÉHENSEUR	J1
037182	00001037182	SECTIONNABLE À VIS VIKING3 AVEC 1 JONCTION POUR CIRCUIT DE NEUTRE AVEC PRÉHENSEUR BLEU	J1
037183	00001037183	SECTIONNABLE À VIS VIKING3 AVEC 1 JONCTION POUR CIRCUIT STANDARD AVEC PRÉHENSEUR	J1
037550	00001037550	CLOISON TERMINALE POUR BLOCS DE JONCTION À VIS VIKING3 AVEC 1 ENTRÉE 1 SORTIE PAS DE 5MM, 6MM, 8MM OU 10MM	J1
037551	00001037551	CLOISON TERMINALE POUR BLOCS DE JONCTION À VIS VIKING3 AVEC 1 ENTRÉE 1 SORTIE PAS DE 12MM OU 15MM	J1
037552	00001037552	CLOISON TERMINALE POUR BLOCS DE JONCTION À VIS VIKING3 AVEC 2 ENTRÉES 2 SORTIES	J1
037553	00001037553	CLOISON TERMINALE POUR BLOCS DE JONCTION À VIS VIKING3 AVEC 2 ÉTAGES	J1
037554	00001037554	CLOISON TERMINALE POUR BLOCS DE JONCTION À VIS VIKING3 AVEC 3 ÉTAGES	J1
037555	00001037555	CLOISON TERMINALE POUR BLOCS DE JONCTION À VIS VIKING3 SECTIONNABLE PAS 6MM OU À FONCTION PAS 5MM	J1

BORNES VIKING RESSORT

Réf. fabricant	Code Movex	Désignation	Stock*
037200	00001037200	1JONCTION 2 CONDUCTEURS 1 ENTRÉE 1 SORTIE - PAS 5MM - BLEU	J1
037201	00001037201	1JONCTION 2 CONDUCTEURS 1 ENTRÉE 1 SORTIE - PAS 6MM - BLEU	J1
037202	00001037202	1JONCTION 2 CONDUCTEURS 1 ENTRÉE 1 SORTIE - PAS 8MM - BLEU	J1
037204	00001037204	1JONCTION 2 CONDUCTEURS 1 ENTRÉE 1 SORTIE - PAS 12MM - BLEU	J1
037240	00001037240	1JONCTION 3 CONDUCTEURS 1 ENTRÉE 2 SORTIES - PAS 5MM - GRIS	J1
037241	00001037241	1JONCTION 3 CONDUCTEURS 1 ENTRÉE 2 SORTIES - PAS 5MM - BLEU	J1
037243	00001037243	1JONCTION 3 CONDUCTEURS 1 ENTRÉE 2 SORTIES - PAS 6MM - GRIS	J1
037246	00001037246	1JONCTION 4 CONDUCTEURS 2 ENTRÉES 2 SORTIES - PAS 5MM - GRIS	J1
037247	00001037247	1JONCTION 4 CONDUCTEURS 2 ENTRÉES 2 SORTIES - PAS 5MM - BLEU	J1
037260	00001037260	1JONCTION 2 CONDUCTEURS 1 ENTRÉE 1 SORTIE - PAS 5MM - GRIS	J1

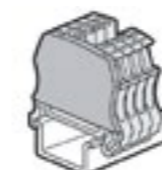

BLOC DE JONCTION



BORNES VIKING RESSORT

Réf. fabricant	Code Movex	Désignation	Stock*
037261	00001037261	1JONCTION 2 CONDUCTEURS 1 ENTRÉE 1 SORTIE - PAS 6MM - GRIS	J1
037262	00001037262	1JONCTION 2 CONDUCTEURS 1 ENTRÉE 1 SORTIE - PAS 8MM - GRIS	J1
037263	00001037263	1JONCTION 2 CONDUCTEURS 1 ENTRÉE 1 SORTIE - PAS 10MM - GRIS	J1
037264	00001037264	1JONCTION 2 CONDUCTEURS 1 ENTRÉE 1 SORTIE - PAS 12MM - GRIS	J1
037270	00001037270	CONDUCTEUR DE PROTECTION À RESSORT VIKING3 AVEC 1 JONCTION 2 CONDUCTEURS 1 ENTRÉE 1 SORTIE - PAS 5MM	J1
037271	00001037271	CONDUCTEUR DE PROTECTION À RESSORT VIKING3 AVEC 1 JONCTION 2 CONDUCTEURS 1 ENTRÉE 1 SORTIE - PAS 6MM	J1
037272	00001037272	CONDUCTEUR DE PROTECTION À RESSORT VIKING3 AVEC 1 JONCTION 2 CONDUCTEURS 1 ENTRÉE 1 SORTIE - PAS 8MM	J1
037273	00001037273	CONDUCTEUR DE PROTECTION À RESSORT VIKING3 AVEC 1 JONCTION 2 CONDUCTEURS 1 ENTRÉE 1 SORTIE - PAS 10MM	J1
037274	00001037274	CONDUCTEUR DE PROTECTION À RESSORT VIKING3 AVEC 1 JONCTION 2 CONDUCTEURS 1 ENTRÉE 1 SORTIE - PAS 12MM	J1
037586	00001037586	CLOISON TERMINALE POUR BLOCS DE JONCTION À RESSORT VIKING3 AVEC 1 ENTRÉE 1 SORTIE PAS DE 5MM	J1
037587	00001037587	CLOISON TERMINALE POUR BLOCS DE JONCTION À RESSORT VIKING3 AVEC 1 ENTRÉE 2 SORTIES PAS DE 5MM	J1
037588	00001037588	CLOISON TERMINALE POUR BLOCS DE JONCTION À RESSORT VIKING3 AVEC 2 ENTRÉES 2 SORTIES PAS DE 5MM	J1
037589	00001037589	CLOISON TERMINALE POUR BLOCS DE JONCTION À RESSORT VIKING3 AVEC 2 ÉTAGES PAS DE 5MM	J1
037590	00001037590	CLOISON TERMINALE POUR BLOCS DE JONCTION À RESSORT VIKING3 SECTIONNABLE PAS DE 6MM	J1

LIAISONS ÉQUIPOTENTIELLES

Réf. fabricant	Code Movex	Désignation	Stock*
037500	00001037500	PEIGNE POUR 10 BLOCS DE JONCTION À VIS OU RESSORT VIKING3 PAS 5MM - BLEU	J1
037501	00001037501	PEIGNE POUR 10 BLOCS DE JONCTION À VIS OU RESSORT VIKING3 PAS 5MM - ROUGE	J1
037502	00001037502	PEIGNE POUR 2 BLOCS DE JONCTION À VIS OU RESSORT VIKING3 PAS 5MM - ROUGE	J1
037503	00001037503	PEIGNE POUR 10 BLOCS DE JONCTION À VIS OU RESSORT VIKING3 PAS 6MM - BLEU	J1
037504	00001037504	PEIGNE POUR 10 BLOCS DE JONCTION À VIS OU RESSORT VIKING3 PAS 6MM - ROUGE	J1
037505	00001037505	PEIGNE POUR 2 BLOCS DE JONCTION À VIS OU RESSORT VIKING3 PAS 6MM - ROUGE	J1
037507	00001037507	PEIGNE POUR 3 BLOCS DE JONCTION À VIS OU RESSORT VIKING3 PAS 8MM - ROUGE	J1
037508	00001037508	PEIGNE POUR 2 BLOCS DE JONCTION À VIS OU RESSORT VIKING3 PAS 8MM - ROUGE	J1

BUTÉES

Réf. fabricant	Code Movex	Désignation	Stock*
037510	00001037510	BUTÉE DE BLOCAGE POUR BLOC DE JONCTION VIKING3 AVEC PAS 6MM AUTOMATIQUE	J1
037511	00001037511	BUTÉE DE BLOCAGE POUR BLOC DE JONCTION VIKING3 AVEC PAS 8MM	J1
037512	00001037512	BUTÉE DE BLOCAGE DE SUPPORT POUR RAILS PROFONDEUR 7,5MM OU 15MM	J1
037513	00001037513	BUTÉE DE BLOCAGE POUR BLOC DE JONCTION VIKING3 AVEC PAS 10MM	J1
039596	00001039596	BUTÉE DE BLOCAGE POUR BLOC DE JONCTION VIKING3 AVEC PAS 12MM	⊙

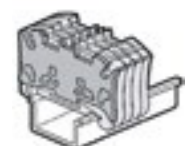

BLOC DE JONCTION



BARREAUX POUR BLOC VIS

Réf. fabricant	Code Movex	Désignation	Stock*
037540	00001037540	BARREAU POUR 12 BLOCS DE JONCTION À VIS VIKING3 PAS 10MM	J1
037542	00001037542	BARREAU POUR 12 BLOCS DE JONCTION À VIS VIKING3 PAS 12MM	J1
037544	00001037544	BARREAU POUR 12 BLOCS DE JONCTION À VIS VIKING3 PAS 15MM	J1



CLOISONS ET ÉCRANS

Réf. fabricant	Code Movex	Désignation	Stock*
039486	00001039486	CAPOT DE PROTECTION POUR BLOC DE JONCTION DE PUISSANCE NU VIKING3 POUR 3 BLOCS PAS 46MM OU 4 BLOCS PAS 34MM	⊙
037595	00001037595	CLOISON DE SÉPARATION POUR BLOCS DE JONCTION À RESSORT VIKING3 AVEC PAS 5 OU 6MM	J1
037561	00001037561	CLOISON DE SÉPARATION POUR BLOCS DE JONCTION À VIS VIKING3 AVEC 1 ENTRÉE 1 SORTIE PAS DE 12MM OU 15MM	J1
037560	00001037560	CLOISON DE SÉPARATION POUR BLOCS DE JONCTION À VIS VIKING3 AVEC 1 ENTRÉE 1 SORTIE PAS DE 5MM, 6MM, 8MM OU 10MM	J1
039477	00001039477	CLOISON D'ISOLEMENT POUR BLOC DE JONCTION DE PUISSANCE NU VIKING3 AVEC PAS 26MM	⊙
039478	00001039478	CLOISON D'ISOLEMENT POUR BLOC DE JONCTION DE PUISSANCE NU VIKING3 AVEC PAS 34MM ET 46MM	⊙
037567	00001037567	ÉCRAN DE PROTECTION UNIPOLAIRE POUR BLOC DE JONCTION À VIS VIKING3 AVEC 1 ENTRÉE 1 SORTIE PAS 12MM ET 15MM	J1
037565	00001037565	ÉCRAN DE PROTECTION UNIPOLAIRE POUR BLOC DE JONCTION À VIS VIKING3 AVEC 1 ENTRÉE 1 SORTIE PAS 5MM ET 6MM	⊙
037566	00001037566	ÉCRAN DE PROTECTION UNIPOLAIRE POUR BLOC DE JONCTION À VIS VIKING3 AVEC 1 ENTRÉE 1 SORTIE PAS 8MM ET 10MM	⊙



REPÉRAGE

Réf. fabricant	Code Movex	Désignation	Stock*
039500	00001039500	LEGRAND - PLAQUE DE 100 REPÈRES PRÉDÉCOUPÉS VIERGES POUR BLOC DE JONCTION VIKING3 PAS 5MM	J1
039501	00001039501	LEGRAND - PLAQUE DE 100 REPÈRES PRÉDÉCOUPÉS VIERGES POUR BLOC DE JONCTION VIKING3 PAS 6MM	J1
039505	00001039505	LEGRAND - PLAQUE REPÈRES À LECTURE HORIZONTALE POUR BLOC DE JONCTION VIKING3 PAS 5MM AVEC CHIFFRES 1 À 10	J1
039510	00001039510	LEGRAND - PLAQUE REPÈRES À LECTURE HORIZONTALE POUR BLOC DE JONCTION VIKING3 PAS 5MM AVEC CHIFFRES 1 À 100	J1
039515	00001039515	LEGRAND - PLAQUE REPÈRES À LECTURE HORIZONTALE POUR BLOC DE JONCTION VIKING3 PAS 6MM AVEC CHIFFRES 1 À 10	⊙
039519	00001039519	LEGRAND - PLAQUE REPÈRES À LECTURE HORIZONTALE POUR BLOC DE JONCTION VIKING3 PAS 6MM AVEC CHIFFRES 1 À 50	J1
039520	00001039520	LEGRAND - PLAQUE REPÈRES À LECTURE HORIZONTALE POUR BLOC DE JONCTION VIKING3 PAS 6MM AVEC CHIFFRES 1 À 100	J1
039598	00001039598	LEGRAND - STYLO FEUTRE NOIR INDÉLÉBILE POUR REPÉRAGE	⊙
039599	00001039599	LEGRAND - STYLO FEUTRE EFFAÇABLE À L'EAU POUR TRAÇAGE TEMPORAIRE	⊙



BORNES TEST LAMPES

Réf. fabricant	Code Movex	Désignation	Stock*
036632	00001036632	MODULE 10DIODES ANODE COMMUNE	J1
036630	00001036630	MODULE 10DIODES CATHODE COMMUNE	J1
036631	00001036631	MODULE 20DIODES CATHODE TÊTE BECHE	J1
036635	00001036635	MODULE CENTRAL.REPORT DÉFAUT	⊙
036629	00001036629	MODULE TEST LAMPES	J1



BLOC DE JONCTION



BORNES SÉRIE PT FIX

Réf. fabricant	Code Movex	Désignation	Stock*
3274054	00126637716	PTFIX-NS35	⊙
3274058	00126637509	PTFIX-NS15A	⊙
3274056	00126637710	PTFIX-NS35A	⊙
3273330	00126639235	PTFIX 6/6X2,5 - GRIS	⊙
3273352	00126639247	PTFIX 6/12X2,5 - GRIS	⊙
3273374	00126639259	PTFIX 6/18X2,5 - GRIS	⊙
3273332	00126639236	PTFIX 6/6X2,5 BLEU	⊙
3273354	00126639248	PTFIX 6/12X2,5 BLEU	⊙
3273376	00126639260	PTFIX 6/18X2,5 BLEU	⊙
3273356	00126639249	PTFIX 6/12X2,5 - ROUGE	⊙
3273378	00126639261	PTFIX 6/18X2,5 - ROUGE	⊙
3273334	00126639237	PTFIX 6/6X2,5 - ROUGE	⊙
3273350	00126639246	PTFIX 6/6X2,5 - NOIR/JAUNE	⊙
3273372	00126639258	PTFIX 6/12X2,5 - NOIR/JAUNE	⊙
3273394	00126639270	PTFIX 6/18X2,5 - NOIR/JAUNE	⊙

BORNES SÉRIE PT FLASQUES D'EXTRÉMITÉ

Réf. fabricant	Code Movex	Désignation	Stock*
3208142	00126208142	D-PT 1,5/S FLASQUE D'EXTRÉMITÉ PT 1,5 45 MM GRIS	J1
3208184	00126208184	D-PT 1,5/S-TWIN FLASQUE D'EXTRÉMITÉ PT 1,5 TWIN 54 MM GRIS	⊙
3211003	00126641273	D-PT 2,5-MT FLASQUE D'EXTRÉMITÉ PT 2,5-MT 62 MM GRIS	J1
3208977	00126649872	D-PT 4-TWIN FLASQUE D'EXTRÉMITÉ PT 4-TWIN 66,5 MM GRIS	J1
3212044	00126212044	D-PT 6 FLASQUE D'EXTRÉMITÉ PT 6 57,7 MM GRIS	J1
3211508	00126649608	D-PT 6-TWIN FLASQUE D'EXTRÉMITÉ PT 6-TWIN 72,4 MM GRIS	J1
3212057	00126212057	D-PT 10 FLASQUE D'EXTRÉMITÉ PT10 67,7 MM GRIS	J1

BORNES SÉRIE PT 2,5MM

Réf. fabricant	Code Movex	Désignation	Stock*
3209510	00126632978	PT 2,5 BLOC DE JONCTION SIMPLE, RACCORDEMENT PUSH-IN 2,5 MM² GRIS	J1
3209523	00126632979	PT 2,5 BU BLOC DE JONCTION SIMPLE, RACCORDEMENT PUSH-IN 2,5 MM² BLEU	J1
3212329	00126651638	PT 2,5 OG BLOC DE JONCTION DE TRAVERSÉE, MODE DE RACCORDEMENT 2,5 MM² ORANGE	J1
3210499	00126642257	PT 2,5-3L BLOC DE JONCTION À PLUSIEURS ÉTAGES, RACCORDEMENT PUSH-IN 2,5 MM² GRIS	J1
3210156	00126633359	PT 2,5-MT BLOC DE JONCTION SECTIONNABLE, RACCORDEMENT PUSH-IN 2,5 MM² GRIS	J1
3209536	00126632980	PT 2,5-PE BLOC DE JONCTION POUR CONDUCTEUR DE PROTECTION, RACCORDEMENT PUSH-IN 2,5 MM² VERT/JAUNE	J1
3209578	00126632985	PT 2,5-QUATRO BLOC DE JONCTION SIMPLE, RACCORDEMENT PUSH-IN 2,5 MM² GRIS	J1
3209581	00126632986	PT 2,5-QUATRO BU BLOC DE JONCTION SIMPLE, RACCORDEMENT PUSH-IN 2,5 MM² BLEU	J1
3209594	00126632984	PT 2,5-QUATRO-PE BLOC DE JONCTION POUR CONDUCTEUR DE PROTECTION, RACCORDEMENT PUSH-IN 2,5 MM² VERT/JAUNE	J1
3209549	00126632981	PT 2,5-TWIN BLOC DE JONCTION SIMPLE, RACCORDEMENT PUSH-IN 2,5 MM² GRIS	J1
3209552	00126632982	PT 2,5-TWIN BU BLOC DE JONCTION SIMPLE, RACCORDEMENT PUSH-IN 2,5 MM² BLEU	J1

BLOC DE JONCTION



BORNES SÉRIE PT 2,5MM

Réf. fabricant	Code Movex	Désignation	Stock*
3210169	00126633360	PT 2,5-TWIN-MT BLOC DE JONCTION SECTIONNABLE, RACCORDEMENT PUSH-IN 2,5 MM² GRIS	J1
3209565	00126632983	PT 2,5-TWIN-PE BLOC DE JONCTION POUR CONDUCTEUR DE PROTECTION, RACCORDEMENT PUSH-IN 2,5 MM² VERT/JAUNE	J1

BORNES SÉRIE PT 4MM

Réf. fabricant	Code Movex	Désignation	Stock*
3211757	00126648259	PT 4 BLOC DE JONCTION SIMPLE, RACCORDEMENT PUSH-IN 4 MM² GRIS	J1
3211760	00126648260	PT 4 BU BLOC DE JONCTION SIMPLE, RACCORDEMENT PUSH-IN 4 MM² BLEU	J1
3211861	00126648251	PT 4-HESI (5X20) BLOC DE JONCTION-FUSIBLES, RACCORDEMENT PUSH-IN 4 MM² 500 V, LARGEUR	J1
3211766	00126648261	PT 4-PE BLOC DE JONCTION POUR CONDUCTEUR DE PROTECTION, RACCORDEMENT PUSH-IN 4 MM² VERT/JAUNE	J1
3211771	00126648263	PT 4-TWIN BLOC DE JONCTION SIMPLE, RACCORDEMENT PUSH-IN 4 MM² GRIS	J1

BORNES SÉRIE PT 6MM

Réf. fabricant	Code Movex	Désignation	Stock*
3211813	00126211813	PT 6 BLOC DE JONCTION SIMPLE, RACCORDEMENT PUSH-IN 6 MM² GRIS	J1
3211819	00126211819	PT 6 BU BLOC DE JONCTION SIMPLE, RACCORDEMENT PUSH-IN 6 MM² BLEU	J1
3211822	00126211822	PT 6-PE BLOC DE JONCTION POUR CONDUCTEUR DE PROTECTION, RACCORDEMENT PUSH-IN 6 MM² VERT/JAUNE	J1
3211929	00126649595	PT 6-TWIN BLOC DE JONCTION SIMPLE, RACCORDEMENT PUSH-IN 6 MM² GRIS	J1

BORNES SÉRIE PT 10MM

Réf. fabricant	Code Movex	Désignation	Stock*
3212120	00126212120	PT 10 BLOC DE JONCTION SIMPLE, RACCORDEMENT PUSH-IN 10 MM² GRIS	J1
3212131	00126212131	PT 10-PE BLOC DE JONCTION POUR CONDUCTEUR DE PROTECTION, RACCORDEMENT PUSH-IN 10 MM² VERT/JAUNE	J1

BORNES TEST LAMPES

Réf. fabricant	Code Movex	Désignation	Stock*
3030417	00126818804	D-ST 2,5 FLASQUE D'EXTRÉMITÉ PT 2,5 48,6 MM GRIS	J1
3030514	00126818797	D-ST 2,5-QUATRO FLASQUE D'EXTRÉMITÉ PT 2,5- QUATRO 72 MM GRIS	J1
3030488	00126818799	D-ST 2,5-TWIN FLASQUE D'EXTRÉMITÉ PT 2,5-TWIN 60,5 MM GRIS	J1
3030420	00126818803	D-ST 4 FLASQUE D'EXTRÉMITÉ PT 4 56 MM GRIS	J1
3047206	00126897759	D-UT 16 FLASQUE D'EXTRÉMITÉ UT 16 52,8 MM GRIS	J1
3047028	00126896034	D-UT 2,5/10 FLASQUE D'EXTRÉMITÉ UT 2,5 À UT10 47,7 MM GRIS	J1

BORNES SÉRIE UT 2,5MM

Réf. fabricant	Code Movex	Désignation	Stock*
3044076	00126896037	UT 2,5 BLOC DE JONCTION UNIVERSEL, RACCORDEMENT VISSÉ 2,5 MM² GRIS	J1
3044089	00126896035	UT 2,5 BU BLOC DE JONCTION SIMPLE, RACCORDEMENT VISSÉ 2,5 MM² BLEU	J1
3044092	00126896036	UT 2,5-PE BLOC DE JONCTION SIMPLE, RACCORDEMENT VISSÉ 2,5 MM² VERT/JAUNE	J1



BLOC DE JONCTION



BORNES SÉRIE UT 4MM

Réf. fabricant	Code Movex	Désignation	Stock*
3044102	00126896039	UT 4 BLOC DE JONCTION SIMPLE, RACCORDEMENT VISSÉ 4 MM² GRIS	J1
3044115	00126896038	UT 4 BLOC DE JONCTION SIMPLE, RACCORDEMENT VISSÉ 4 MM² BLEU	J1
3044128	00126896040	UT 6-PE BLOC DE JONCTION SIMPLE, RACCORDEMENT VISSÉ 6 MM² VERT/JAUNE	J1



BORNES SÉRIE UT 6MM

Réf. fabricant	Code Movex	Désignation	Stock*
3044131	00126896043	UT 6 BLOC DE JONCTION SIMPLE, RACCORDEMENT VISSÉ 6 MM² GRIS	J1
3044144	00126896042	UT 6 BLOC DE JONCTION SIMPLE, RACCORDEMENT VISSÉ 6 MM² BLEU	J1
3044157	00126896041	UT 6-PE BLOC DE JONCTION SIMPLE, RACCORDEMENT VISSÉ 6 MM² VERT/JAUNE	J1



BORNES SÉRIE UT 10MM

Réf. fabricant	Code Movex	Désignation	Stock*
3044160	00126896044	UT 10 BLOC DE JONCTION SIMPLE, RACCORDEMENT VISSÉ 10 MM² GRIS	J1
3044188	00126896046	UT 10 BLOC DE JONCTION SIMPLE, RACCORDEMENT VISSÉ 10 MM² BLEU	J1
3044173	00126896045	UT 10-PE BLOC DE JONCTION SIMPLE, RACCORDEMENT VISSÉ 10 MM² VERT/JAUNE	J1



BORNES SÉRIE UT 16MM

Réf. fabricant	Code Movex	Désignation	Stock*
3044199	00126897753	UT 16 BLOC DE JONCTION SIMPLE, RACCORDEMENT VISSÉ 16 MM² GRIS	J1
3044209	00126897754	UT 16 BU BLOC DE JONCTION SIMPLE, RACCORDEMENT VISSÉ 16 MM² BLEU	J1
3044212	00126897757	UT 16-PE BLOC DE JONCTION SIMPLE, RACCORDEMENT VISSÉ 16 MM² VERT/JAUNE	J1



BORNES SÉRIE UT 35MM

Réf. fabricant	Code Movex	Désignation	Stock*
3044225	00126897755	UT 35 BLOC DE JONCTION SIMPLE, RACCORDEMENT VISSÉ 35 MM² GRIS	J1
3044241	00126897758	UT 35-PE BLOC DE JONCTION SIMPLE, RACCORDEMENT VISSÉ 35 MM² VERT/JAUNE	J1
3044238	00126897756	UT 35 BU BLOC DE JONCTION SIMPLE, RACCORDEMENT VISSÉ 35 MM² BLEU	J1



CONNECTEUR TRANSVERSAL / PONT BLOC DE JONCTION

Réf. fabricant	Code Movex	Désignation	Stock*
3030161	00126818851	FBS 2-5 PONT ENFICHABLE PAS DE 5 MM NB POLES 2 ROUGE	J1
3030336	00126818881	FBS 2-6 PONT ENFICHABLE PAS DE 6 MM NB POLES 2 ROUGE	J1
3030174	00126818852	FBS 3-5 PONT ENFICHABLE PAS DE 5 MM NB POLES 3 ROUGE	J1
3030187	00126819382	FBS 4-5 PONT ENFICHABLE PAS DE 5 MM NB POLES 4 ROUGE	J1
3030190	00126818853	FBS 5-5 PONT ENFICHABLE PAS DE 5 MM NB POLES 5 ROUGE	J1
3213056	00126213056	FBS 10-3,5 PONT ENFICHABLE PAS DE 3,5 MM NB POLES 10 ROUGE	J1
3030213	00126818854	FBS 10-5 PONT ENFICHABLE PAS DE 5 MM NB POLES 10 ROUGE	J1
3030271	00126818858	FBS 10-6 PONT ENFICHABLE PAS DE 6 MM NB POLES 10 ROUGE	J1
3213069	00126213069	FBS 20-3,5 PONT ENFICHABLE PAS DE 3,5 MM NB POLES 20 ROUGE	J1



BLOC DE JONCTION



CONNECTEUR TRANSVERSAL / PONT BLOC DE JONCTION

Réf. fabricant	Code Movex	Désignation	Stock*
3030226	00126818855	FBS 20-5 PONT ENFICHABLE PAS DE 5 MM NB POLES 20 ROUGE	J1
3030365	00126818859	FBS 20-6 PONT ENFICHABLE PAS DE 6 MM NB POLES 20 ROUGE	J1
3038930	00126894061	FBS 50-5 PONT ENFICHABLE PAS DE 5 MM NB POLES 50 ROUGE	J1



BORNES PUISSANCE SÉRIE UKH

Réf. fabricant	Code Movex	Désignation	Stock*
3009118	00126809164	UKH 50 BLOC DE JONCTION SIMPLE, RACCORDEMENT VISSÉ 50 MM² GRIS	J1
3213140	00126213140	UKH 70 BLOC DE JONCTION SIMPLE, RACCORDEMENT VISSÉ 70 MM² GRIS	J1
3010013	00126809183	UKH 95 BLOC DE JONCTION SIMPLE, RACCORDEMENT VISSÉ 95 MM² GRIS	J1



BORNES À VIS

Réf. fabricant	Code Movex	Désignation	Stock*
1SNA115486R0300	00026115486	MA2.5/5 LIAISON GRIS	J1
1SNA115490R1300	00026115490	MA2.5/5.D2 LIAISON GRIS	⊙
1SNA125490R1500	00026125490	MA2.5/5.D2.N NEUTRE BLEU	⊙
1SNA125486R0500	00026125486	MA2.5/5.N NEUTRE BLEU	⊙
1SNA165488R2700	00026165488	MA2.5/5.P PROTECTION VERT/JAUNE	J1
1SNA115699R2000	00026115699	MA2.5/5.SNB SECTIONNABLE GRIS/ORANGE	⊙
1SNA115116R0700	00026115116	M4/6 LIAISON GRIS	J1
1SNA115271R2200	00026115271	M4/6.D2 LIAISON GRIS	J1
1SNA125126R0300	00026125126	M4/6.D2.1.N NEUTRE BLEU	⊙
1SNA115986R0000	00026115986	M4/6.SNB SECTIONNABLE GRIS/ORANGE	⊙
1SNA115118R1100	00026115118	M6/8 LIAISON GRIS	J1
1SNA115501R1200	00026115501	M6/8.D2 LIAISON GRIS	⊙
1SNA125118R1300	00026125118	M6/8.N NEUTRE BLEU	J1
1SNA165114R1700	00026165114	M6/8.P PROTECTION VERT/JAUNE	J1
1SNA115688R2500	00026115688	M6/8.SNB SECTIONNABLE GRIS/GRIS	⊙
1SNA105055R2400	00026105055	M6/8.SNB SECTIONNABLE ORANGE/ORANGE	J1
1SNA115120R1700	00026115120	M10/10 LIAISON GRIS	⊙
1SNA125120R1100	00026125120	M10/10.N NEUTRE BLEU	⊙
1SNA165115R1000	00026165115	M10/10.P PROTECTION VERT/JAUNE	J1
1SNA115129R1400	00026115129	M16/12 LIAISON GRIS	⊙
1SNA125129R1600	00026125129	M16/12.N NEUTRE BLEU	⊙
1SNA165130R2300	00026165130	M16/12.P PROTECTION VERT/JAUNE	J1
1SNA115124R0700	00026115124	M35/16 LIAISON GRIS	J1
1SNA125124R0100	00026125124	M35/16.N NEUTRE BLEU	J1
1SNA165111R1400	00026165111	M35/16.P PROTECTION VERT/JAUNE	J1
1SNA400305R1000	00026000008	D70/22 LIAISON-GRIS	J1
1SNA400306R1100	00026400306	D70/22 LIAISON-BLEU	⊙
1SNA400772R1300	00026400772	D70/22.P TERRE-VERT JAUNE	⊙



BLOC DE JONCTION



FLASQUES BUTEE D'ARRÊT

Réf. fabricant	Code Movex	Désignation	Stock*
1SNA399903R0200	00026399903	BADL BUTÉE D'ARRÊT	J1
1SNA114429R1000	00026114429	FEM62D-FLASQUE D'EXTRÉMITÉ-GRIS	⊙
1SNA117628R2200	00026117628	FEM12S-FLASQUE D'EXTRÉMITÉ-GRIS	⊙
1SNA114994R0700	00026114994	FEM62 END SECTIONS GREY	⊙

BARRETTES DE JONCTION

Réf. fabricant	Code Movex	Désignation	Stock*
1SNA176282R2300	00026176282	BJMI5-10 10 PÔLES	⊙
1SNA176278R1600	00026176278	BJMI5-2 2 PÔLES	⊙
1SNA176279R1700	00026176279	BJMI5-3 3 PÔLES	⊙
1SNA176280R0500	00026176280	BJMI5-4 4 PÔLES	⊙
1SNA176281R2200	00026176281	BJMI5-5 5 PÔLES	⊙
1SNA179672R1400	00026179672	BJMI6D-10-10 PÔLES	⊙
1SNA179668R2000	00026179668	BJMI6D-2-2 PÔLES	⊙
1SNA179669R2100	00026179669	BJMI6D-3-3 PÔLES	⊙
1SNA179670R2600	00026179670	BJMI6D-4-4 PÔLES	⊙
1SNA179671R1300	00026179671	BJMI6D-5-5 PÔLES	⊙
1SNA176673R0200	00026176673	BJMI8-10-10 PÔLES	⊙
1SNA176669R1600	00026176669	BJMI8-2-2 PÔLES	⊙
1SNA176670R1300	00026176670	BJMI8-3-3 PÔLES	⊙
1SNA176671R0000	00026176671	BJMI8-4-4 PÔLES	⊙
1SNA176672R0100	00026176672	BJMI8-5-5 PÔLES	⊙
1SNA176679R1000	00026176679	BJMI10-10-10 PÔLES	⊙
1SNA176675R0400	00026176675	BJMI10-2-2 PÔLES	⊙
1SNA176676R0500	00026176676	BJMI10-3-3 PÔLES	⊙
1SNA176677R0600	00026176677	BJMI10-4-4 PÔLES	⊙
1SNA176678R1700	00026176678	BJMI10-5-5 PÔLES	⊙
1SNK916310R0000	00026916310	JB16-10 POUR BLOCS DE JONCTION SNK AU PAS DE 16MM, 10 PÔLES	⊙
1SNK916302R0000	00026916302	JB16-2 POUR BLOCS DE JONCTION SNK AU PAS DE 16MM, 2 PÔLES	⊙
1SNK916303R0000	00026916303	JB16-3 POUR BLOCS DE JONCTION SNK AU PAS DE 16MM, 3 PÔLES	⊙
1SNK916304R0000	00026916304	JB16-4 POUR BLOCS DE JONCTION SNK AU PAS DE 16MM, 4 PÔLES	⊙
1SNK916305R0000	00026916305	JB16-5 POUR BLOCS DE JONCTION SNK AU PAS DE 16MM, 5 PÔLES	⊙
1SNK922310R0000	00026916363	JB22-10 POUR BLOCS DE JONCTION SNK AU PAS DE 22MM , 10 PÔLES	⊙
1SNK922302R0000	00026916360	JB22-2 POUR BLOCS DE JONCTION SNK AU PAS DE 22MM , 2 PÔLES	⊙
1SNK922303R0000	00026916361	JB22-3 POUR BLOCS DE JONCTION SNK AU PAS DE 22MM , 3 PÔLES	⊙
1SNK922305R0000	00026916362	JB22-5 POUR BLOCS DE JONCTION SNK AU PAS DE 22MM , 5 PÔLES	⊙

REPÉRAGE

Réf. fabricant	Code Movex	Désignation	Stock*
1SNA238000R1600	00026238000	RC1010 REPÈRES POUR BLOC DE JONCTION, CARTE VIERGE, BLANC, POLYAMIDE	⊙
1SNA231000R0700	00026231000	RC510 REPÈRES POUR BLOC DE JONCTION, CARTE VIERGE, BLANC, POLYAMIDE	⊙
1SNA234000R0200	00026234000	RC810 REPÈRES POUR BLOC DE JONCTION, CARTE VIERGE, BLANC, POLYAMIDE	⊙



BLOC DE JONCTION

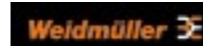

PUSH IN SÉRIE A BORNE DE PASSAGE - SECTION NOMINALE 1,5 MM²

Réf. fabricant	Code Movex	Désignation	Stock*
1552790000	00097835987	A2C 1.5 BLOC DE JONCTION DE PASSAGE, PUSH IN, 1,5 MM², 500 V, 17,5 A, BEIGE FONCÉ	J1
1552820000	00097835973	A2C 1.5 BL BLOC DE JONCTION DE PASSAGE, PUSH IN, 1,5 MM², 500 V, 17,5 A, BLEU	⊙
1552680000	00097835986	A2C 1.5 PE BLOC DE JONCTION DE PROTECTION, PUSH IN, 1,5 MM², VERT / JAUNE	J1
1552740000	00097835964	A3C 1.5 BLOC DE JONCTION DE PASSAGE, PUSH IN, 1,5 MM², 500 V, 17,5 A, BEIGE FONCÉ	⊙
1552770000	00097835965	A3C 1.5 BL BLOC DE JONCTION DE PASSAGE, PUSH IN, 1,5 MM², 500 V, 17,5 A, BLEU	⊙
1552670000	00097835984	A3C 1.5 PE BLOC DE JONCTION DE PROTECTION, PUSH IN, 1,5 MM², VERT / JAUNE	⊙
1552600000	00097835961	AEP 2C 1.5 SÉRIE A, FLASQUE DE FERMETURE	J1
1552610000	00097835970	AEP 2C 1.5 BL SÉRIE A, FLASQUE DE FERMETURE	⊙
1552620000	00097835982	AEP 3C 1.5 SÉRIE A, FLASQUE DE FERMETURE	⊙
1552630000	00097835980	AEP 3C 1.5 BL SÉRIE A, FLASQUE DE FERMETURE	⊙
1552690000	00097835983	A4C 1.5 BLOC DE JONCTION DE PASSAGE, PUSH IN, 1,5 MM², 500 V, 17,5 A, BEIGE FONCÉ	J1
1552700000	00097835972	A4C 1.5 BL BLOC DE JONCTION DE PASSAGE, PUSH IN, 1,5 MM², 500 V, 17,5 A, BLEU	⊙
1552660000	00097835971	A4C 1.5 PE BLOC DE JONCTION DE PROTECTION, PUSH IN, 1,5 MM², VERT / JAUNE	J1
1552640000	00097835981	AEP 4C 1.5 SÉRIE A, FLASQUE DE FERMETURE	J1



PUSH IN SÉRIE A BORNE DE PASSAGE - SECTION NOMINALE 2,5 MM²

Réf. fabricant	Code Movex	Désignation	Stock*
1521850000	00097832808	A2C 2.5 BLOC DE JONCTION DE PASSAGE, PUSH IN, 2,5 MM², 800 V, 24 A, BEIGE FONCÉ	J1
1521880000	00097832814	A2C 2.5 BL BLOC DE JONCTION DE PASSAGE, PUSH IN, 2,5 MM², 800 V, 24 A, BLEU	⊙
1521680000	00097832818	A2C 2.5 PE BLOC DE JONCTION DE PROTECTION, PUSH IN, 2,5 MM², VERT / JAUNE	J1
1514400000	00097843611	AEP 2C 2.5 SÉRIE A, FLASQUE DE FERMETURE	J1
1514420000	00097843613	AEP 2C 2.5 BL SÉRIE A, FLASQUE DE FERMETURE	⊙
1521740000	00097832806	A3C 2.5 BLOC DE JONCTION DE PASSAGE, PUSH IN, 2,5 MM², 800 V, 24 A, BEIGE FONCÉ	J1
1521780000	00097832807	A3C 2.5 BL BLOC DE JONCTION DE PASSAGE, PUSH IN, 2,5 MM², 800 V, 24 A, BLEU	⊙
1521670000	00097832819	A3C 2.5 PE BLOC DE JONCTION DE PROTECTION, PUSH IN, 2,5 MM², VERT / JAUNE	J1
1521510000	00097832849	AEP 3C 2.5 SÉRIE A, FLASQUE DE FERMETURE	J1
1521520000	00097832835	AEP 3C 2.5 BL SÉRIE A, FLASQUE DE FERMETURE	⊙
1521690000	00097832803	A4C 2.5 BLOC DE JONCTION DE PASSAGE, PUSH IN, 2,5 MM², 800 V, 24 A, BEIGE FONCÉ	J1
1521700000	00097832804	A4C 2.5 BL BLOC DE JONCTION DE PASSAGE, PUSH IN, 2,5 MM², 800 V, 24 A, BLEU	⊙
1521540000	00097832834	A4C 2.5 PE BLOC DE JONCTION DE PROTECTION, PUSH IN, 2,5 MM², VERT / JAUNE	J1
1521530000	00097832816	AEP 4C 2.5 SÉRIE A, FLASQUE DE FERMETURE	J1
1521640000	00097832840	AEP 4C 2.5 BL SÉRIE A, FLASQUE DE FERMETURE	⊙



BLOC DE JONCTION

Weidmüller

PUSH IN SÉRIE A BORNE DE PASSAGE - SECTION NOMINALE 4 MM²

Réf. fabricant	Code Movex	Désignation	Stock*
2051180000	00097841160	A2C 4 BLOC DE JONCTION DE PASSAGE, PUSH IN, 4 MM ² , 800 V, 32 A, BEIGE FONCÉ	J1
2051210000	00097841163	A2C 4 BL BLOC DE JONCTION DE PASSAGE, PUSH IN, 4 MM ² , 800 V, 32 A, BLEU	⊙
2051360000	00097841164	A2C 4 PE BLOC DE JONCTION DE PROTECTION, PUSH IN, 4 MM ² , VERT / JAUNE	⊙
2051680000	00097841178	AEP 2C 4 SÉRIE A, FLASQUE DE FERMETURE	J1
2051690000	00097841193	AEP 2C 4 BL SÉRIE A, FLASQUE DE FERMETURE	⊙
2051240000	00097841154	A3C 4 BLOC DE JONCTION DE PASSAGE, PUSH IN, 4 MM ² , 800 V, 32 A, BEIGE FONCÉ	⊙
2051280000	00097841161	A3C 4 BL BLOC DE JONCTION DE PASSAGE, PUSH IN, 4 MM ² , 800 V, 32 A, BLEU	⊙
2051410000	00097841171	A3C 4 PE BLOC DE JONCTION DE PROTECTION, PUSH IN, 4 MM ² , VERT / JAUNE	⊙
2051720000	00097841183	AEP 3C 4 SÉRIE A, FLASQUE DE FERMETURE	⊙
2051880000	00097841184	AEP 3C 4 BL SÉRIE A, FLASQUE DE FERMETURE	⊙
2051500000	00097841162	A4C 4 BLOC DE JONCTION DE PASSAGE, PUSH IN, 4 MM ² , 800 V, 32 A, BEIGE FONCÉ	J1
2051520000	00097841168	A4C 4 BL BLOC DE JONCTION DE PASSAGE, PUSH IN, 4 MM ² , 800 V, 32 A, BLEU	⊙
2051560000	00097841175	A4C 4 PE BLOC DE JONCTION DE PROTECTION, PUSH IN, 4 MM ² , VERT / JAUNE	J1
2051900000	00097841201	AEP 4C 4 SÉRIE A, FLASQUE DE FERMETURE	J1
2051910000	00097841190	AEP 4C 4 BL SÉRIE A, FLASQUE DE FERMETURE	⊙

PUSH IN SÉRIE À BORNE DE PASSAGE - SECTION NOMINALE 6 MM²

Réf. fabricant	Code Movex	Désignation	Stock*
1992110000	00097837707	A2C 6 BLOC DE JONCTION DE PASSAGE, PUSH IN, 6 MM ² , 800 V, 41 A, BEIGE FONCÉ	J1
1991790000	00097837653	A2C 6 BL BLOC DE JONCTION DE PASSAGE, PUSH IN, 6 MM ² , 800 V, 41 A, BLEU	⊙
1991810000	00097837662	A2C 6 PE BLOC DE JONCTION DE PROTECTION, PUSH IN, 6 MM ² , VERT / JAUNE	⊙
1991970000	00097837670	AEP 2C 6 SÉRIE A, FLASQUE DE FERMETURE	J1
1991950000	00097837673	AEP 2C 6 BL SÉRIE A, FLASQUE DE FERMETURE	⊙
1991820000	00097837663	A3C 6 BLOC DE JONCTION DE PASSAGE, PUSH IN, 6 MM ² , 800 V, 41 A, BEIGE FONCÉ	J1
1991830000	00097837665	A3C 6 BL BLOC DE JONCTION DE PASSAGE, PUSH IN, 6 MM ² , 800 V, 41 A, BLEU	⊙
1991850000	00097837657	A3C 6 PE BLOC DE JONCTION DE PROTECTION, PUSH IN, 6 MM ² , VERT / JAUNE	⊙
1991940000	00097837674	AEP 3C 6 SÉRIE A, FLASQUE DE FERMETURE	J1
1991910000	00097837654	AEP 3C 6 BL SÉRIE A, FLASQUE DE FERMETURE	⊙

BLOC DE JONCTION

Weidmüller

PUSH IN SÉRIE À BORNE DE PASSAGE - SECTION NOMINALE 10 MM²

Réf. fabricant	Code Movex	Désignation	Stock*
2490360000	00097850085	A2C 10 BORNE TRAVERSANTE, PUSH IN, 10MM ² , 1000 V, 57 A, BEIGE FONCÉ	J1
2490370000	00097850086	A2C 10 BL BORNE TRAVERSANTE, PUSH IN, 10MM ² , 1000 V, 57 A, BLEU	⊙
2490440000	00097850089	A2C 10 PE BORNE DE MISE À LA TERRE, PUSH IN, 10 MM ² , 1000 V, VERT/JAUNE	⊙
2490380000	00097850087	AEP 2C 10 SÉRIE A, FLASQUE DE FERMETURE	⊙
2490390000	00097850088	AEP 2C 10 BL SÉRIE A, FLASQUE DE FERMETURE	⊙
2490520000	00097850058	A3C 10 BORNE TRAVERSANTE, PUSH IN, 10MM ² , 1000 V, 57 A, BEIGE FONCÉ	⊙
2490510000	00097850090	A3C 10 BL BORNE TRAVERSANTE, PUSH IN, 10MM ² , 1000 V, 57 A, BLEU	⊙
2490590000	00097850092	A3C 10 PE BORNE DE MISE À LA TERRE, PUSH IN, 10 MM ² , 1000 V, VERT/JAUNE	⊙
2490530000	00097850091	AEP 3C 10 SÉRIE A, FLASQUE DE FERMETURE	⊙
2490540000	00097850100	AEP 3C 10 BL SÉRIE A, FLASQUE DE FERMETURE	⊙

PUSH IN SÉRIE À DOUBLE ÉTAGE - SECTION NOMINALE 2,5 MM²

Réf. fabricant	Code Movex	Désignation	Stock*
1547610000	00097846283	A2T 2.5 BLOC DE JONCTION DE PASSAGE, PUSH IN, 2,5 MM ² , 800 V, 24 A, BEIGE FONCÉ	⊙
1547620000	00097846284	A2T 2.5 BL BLOC DE JONCTION DE PASSAGE, PUSH IN, 2,5 MM ² , 800 V, 24 A, BLEU	⊙
1547650000	00097846287	A2T 2.5 VL BLOC DE JONCTION DE PASSAGE, PUSH IN, 2,5 MM ² , 800 V, 24 A, BEIGE FONCÉ	⊙
1547660000	00097846288	A2T 2.5 VL BL BLOC DE JONCTION DE PASSAGE, PUSH IN, 2,5 MM ² , 800 V, 24 A, BLEU	⊙
1547680000	00097846290	A2T 2.5 PE BLOC DE JONCTION DE PROTECTION, PUSH IN, 2,5 MM ² , VERT / JAUNE	⊙
1547690000	00097844104	AEP 2T 2.5 SÉRIE A, FLASQUE DE FERMETURE	⊙
1547700000	00097844105	AEP 2T 2.5 BL SÉRIE A, FLASQUE DE FERMETURE	⊙

PUSH IN SÉRIE À TRIPLE ÉTAGE - SECTION NOMINALE 2,5 MM²

Réf. fabricant	Code Movex	Désignation	Stock*
2428510000	00097843820	A3T 2.5 BLOC DE JONCTION DE PASSAGE, PUSH IN, 2,5 MM ² , 800 V, 22 A, BEIGE FONCÉ	⊙
2428520000	00097843811	A3T 2.5 BL BLOC DE JONCTION DE PASSAGE, PUSH IN, 2,5 MM ² , 800 V, 22 A, BLEU	⊙
2428550000	00097843821	A3T 2.5 PE BLOC DE JONCTION DE PASSAGE, PUSH IN, 2,5 MM ² , 800 V, 24 A, BEIGE FONCÉ	⊙
2428560000	00097843824	AEP 3T 2.5 SÉRIE A, FLASQUE DE FERMETURE	⊙
2428860000	00097843815	AEP 3T 2.5 BL SÉRIE A, FLASQUE DE FERMETURE	⊙



BLOC DE JONCTION

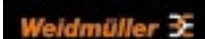

PUSH IN SÉRIE À BORNE DE TEST SECTIONNABLE - SECTION NOMINALE 2,5 MM²

Réf. fabricant	Code Movex	Désignation	Stock*
1989800000	00097837433	ADT 2.5 2C BL BLOC DE JONCTION DE TEST SECTIONNABLE, PUSH IN, 2,5 MM², 400 V, 20 A, BEIGE FONCÉ	⊙
1989810000	00097837435	ADT 2.5 2C BL BLOC DE JONCTION DE TEST SECTIONNABLE, PUSH IN, 2,5 MM², 400 V, 20 A, BLEU	⊙
1989830000	00097837445	ADT 2.5 3C BLOC DE JONCTION DE TEST SECTIONNABLE, PUSH IN, 2,5 MM², 400 V, 20 A, BEIGE FONCÉ	⊙
1989840000	00097837444	ADT 2.5 3C BL BLOC DE JONCTION DE TEST SECTIONNABLE, PUSH IN, 2,5 MM², 400 V, 20 A, BLEU	⊙
1989970000	00097837451	AEP DT 2.5 3C SÉRIE A, FLASQUE DE FERMETURE	⊙
1989860000	00097837450	ADT 2.5 4C BLOC DE JONCTION DE TEST SECTIONNABLE, PUSH IN, 2,5 MM², 400 V, 20 A, BEIGE FONCÉ	⊙
1989870000	00097837446	ADT 2.5 4C BL BLOC DE JONCTION DE TEST SECTIONNABLE, PUSH IN, 2,5 MM², 400 V, 20 A, BLEU	⊙
1989980000	00097837449	AEP DT 2.5 4C SÉRIE A, FLASQUE DE FERMETURE	⊙

PUSH IN SÉRIE À CONNEXION TRANSVERSALE

Réf. fabricant	Code Movex	Désignation	Stock*
1985580000	00097837055	ZQV 1.5N/10 SÉRIE Z, CONNECTEUR TRANSVERSAL, NOMBRE DE PÔLES: 10	J1
1985600000	00097837022	ZQV 1.5N/20 SÉRIE Z, CONNECTEUR TRANSVERSAL, NOMBRE DE PÔLES: 20	⊙
1527690000	00097844816	ZQV 2.5N/10 SÉRIE Z, CONNECTEUR TRANSVERSAL, NOMBRE DE PÔLES: 10	J1
1527720000	00097844819	ZQV 2.5N/20 SÉRIE Z, CONNECTEUR TRANSVERSAL, NOMBRE DE PÔLES: 20	⊙
1528090000	00097833293	ZQV 4N/10 SÉRIE Z, CONNECTEUR TRANSVERSAL, NOMBRE DE PÔLES: 10	J1
1985780000	00097837097	ZQV 6N/4 SÉRIE Z, CONNECTEUR TRANSVERSAL, NOMBRE DE PÔLES: 4	J1
2497250000	00097850956	ZQV 10N/2 SÉRIE Z, CONNECTEUR TRANSVERSAL, NOMBRE DE PÔLES: 2	⊙

SÉRIE W BORNE À VISSER - SECTION NOMINALE 2,5MM²

Réf. fabricant	Code Movex	Désignation	Stock*
1020000000	00097009963	WDU 2.5 2 PTS DE CONNEXION BEIGE	J1
1020080000	00097016323	WDU 2,5 BL 2 PTS DE CONNEXION BLEU	⊙
1010000000	00097014364	WPE 2.5 2 PTS DE CONNEXION V/J	⊙
1050000000	00097010314	WAP 2.5-10 FLASQUE BEIGE	⊙
1050080000	00097013661	WAP 2.5-10 BL FLASQUE BLEU	⊙

SÉRIE W BORNE À VISSER - SECTION NOMINALE 4 MM²

Réf. fabricant	Code Movex	Désignation	Stock*
1020100000	00097015061	WDU 4 2 PTS DE CONNEXION BEIGE	J1
1020180000	00097018523	WDU 4 BL 2 PTS DE CONNEXION BLEU	⊙
1010100000	00097003982	WPE 4 2 PTS DE CONNEXION V/J	⊙
1050000000	00097010314	WAP 2.5-10 FLASQUE BEIGE	⊙
1050080000	00097013661	WAP 2.5-10 BL FLASQUE BLEU	⊙



BLOC DE JONCTION

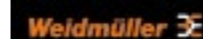

SÉRIE W BORNE À VISSER - SECTION NOMINALE 6 MM²

Réf. fabricant	Code Movex	Désignation	Stock*
1020200000	00097016344	WDU 6 2 PTS DE CONNEXION BEIGE	J1
1020280000	00097010003	WDU 6 BL 2 PTS DE CONNEXION BLEU	⊙
1010200000	00097009009	WPE 6 2 PTS DE CONNEXION V/J	⊙
1050000000	00097010314	WAP 2.5-10 FLASQUE BEIGE	⊙
1050080000	00097013661	WAP 2.5-10 BL FLASQUE BLEU	⊙

SÉRIE W BORNE À VISSER - SECTION NOMINALE 10 MM²

Réf. fabricant	Code Movex	Désignation	Stock*
1020300000	00097006886	WDU 10 2 PTS DE CONNEXION BEIGE	J1
1020380000	00097016635	WDU 10 BL 2 PTS DE CONNEXION BLEU	⊙
1010300000	00097003125	WPE 10 2 PTS DE CONNEXION V/J	⊙
1050000000	00097010314	WAP 2.5-10 FLASQUE BEIGE	⊙
1050080000	00097013661	WAP 2.5-10 BL FLASQUE BLEU	⊙

SÉRIE W BORNE À VISSER - SECTION NOMINALE 16 MM²

Réf. fabricant	Code Movex	Désignation	Stock*
1036100000	00097027321	WDU 16N 2 PTS DE CONNEXION BEIGE	J1
1010400000	00097012667	WPE 16 2 PTS DE CONNEXION V/J	⊙

SÉRIE W BORNE À VISSER - SECTION NOMINALE 35 MM²

Réf. fabricant	Code Movex	Désignation	Stock*
1040400000	00097035181	WDU 35N 2 PTS DE CONNEXION BEIGE	⊙
1040480000	00097035383	WDU 35N BL 2 PTS DE CONNEXION BLEU	⊙
1010500000	00097011280	WPE 35 2 PTS DE CONNEXION V/J	⊙

SÉRIE W BORNE DOUBLE ÉTAGE

Réf. fabricant	Code Movex	Désignation	Stock*
1021500000	00097016952	WDK 2.5 2X 2 PTS DE CONNEXION BEIGE	⊙
1021580000	00097003899	WDK 2.5 BL 2X 2 PTS DE CONNEXION BLEU	⊙
1036300000	00097029756	WDK 2.5 PE 4 PTS DE CONNEXION V/J	⊙
1041900000	00097813881	WDK 4N 4 PTS DE CONNEXION BEIGE	⊙
1041980000	00097813878	WDK 4N BL 4 PTS DE CONNEXION BLEU	⊙
1041920000	00097813856	WDK 4N PE 4 PTS DE CONNEXION V/J	⊙

SÉRIE W BORNE SECTIONNABLE

Réf. fabricant	Code Movex	Désignation	Stock*
1855610000	00097845841	WTR 2.5 2 PTS DE CONNEXION BEIGE	⊙
8731640000	00097847144	WTR 2.5 BL 2 PTS DE CONNEXION BLEU	⊙
7910180000	00097057688	WTR 4 2 PTS DE CONNEXION BEIGE	⊙
7910190000	00097057687	WTR 4 BL 2 PTS DE CONNEXION BLEU	⊙
1905150000	00097852340	WAP WDU/WTR4/ZZ FLASQUE BEIGE	⊙



BLOC DE JONCTION

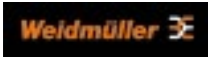

SÉRIE W BORNE FUSIBLE

Réf. fabricant	Code Movex	Désignation	Stock*
1880430000	00097854192	WSI 4/2 2 PTS DE CONNEXION NOIR	⊙
1886580000	00097849206	WSI 4 2 PTS DE CONNEXION BEIGE	⊙
1011000000	00097010562	WSI 6 POUR MONTAGE ACCESSOIRE BEIGE	⊙



SÉRIE W CONNEXION TRANSVERSALE

Réf. fabricant	Code Movex	Désignation	Stock*
1054460000	00097013508	WQV 2.5/10 CONNEXION TRANSVERSALE 10	⊙
1052060000	00097005468	WQV 4/10 CONNEXION TRANSVERSALE 10	⊙
1052260000	00097015397	WQV 6/10 CONNEXION TRANSVERSALE 10	⊙
1052460000	00097015213	WQV 10/10 CONNEXION TRANSVERSALE 10	⊙
1053360000	00097001083	WQV 16/10 CONNEXION TRANSVERSALE 1	⊙
1053160000	00097002602	WQV 35/10 CONNEXION TRANSVERSALE 1	⊙



SÉRIE Z - BLOCS DE JONCTION À RACCORDEMENT À RESSORT SECTION 1,5MM²

Réf. fabricant	Code Movex	Désignation	Stock*
1775480000	00097818146	ZDU 1.5 1,5 MM ² , 500 V, 17,5 A, BEIGE FONCÉ	⊙



SÉRIE Z - BLOCS DE JONCTION À RACCORDEMENT À RESSORT SECTION 2,5MM²

Réf. fabricant	Code Movex	Désignation	Stock*
1608510000	00097007796	ZDU 2.5 2.5 MM ² , WEMID, BEIGE FONCÉ	⊙
1608520000	00097007750	ZDU 2.5 BL 2.5 MM ² , WEMID, BLEU	⊙
1608540000	00097007732	ZDU 2.5/3AN 2.5 MM ² , WEMID, BEIGE FONCÉ, BARRE COLLECTRICE	⊙
1608550000	00097007731	ZDU 2.5/3AN BL 2.5 MM ² , WEMID, BLEU, BARRE COLLECTRICE	⊙
1772060000	00097812870	ZDU 2.5-2 2.5 MM ² , WEMID, BEIGE FONCÉ	⊙
1772070000	00097812871	ZDU 2.5-2 BL 2.5 MM ² , WEMID, BLEU	⊙
1706010000	00097091537	ZDU 2.5-2/3AN 2,5 MM ² , 800 V, 24 A, BEIGE FONCÉ	⊙
1706040000	00097091539	ZDU 2.5-2/3AN BL 2,5 MM ² , 800 V, 24 A, BLEU	⊙
1706060000	00097091540	ZDU 2.5-2/4AN 2,5 MM ² , 800 V, 24 A, BEIGE FONCÉ	⊙
1706070000	00097091541	ZDU 2.5-2/4AN BL 2,5 MM ² , 800 V, 24 A, BLEU	⊙
1933700000	00097858673	ZDU 2.5N 2.5 MM ² , WEMID, BEIGE FONCÉ	⊙
1933710000	00097858674	ZDU 2.5N BL 2.5 MM ² , WEMID, BLEU	⊙
1933720000	00097858675	ZDU 2.5N/3AN 2.5 MM ² , WEMID, BEIGE FONCÉ	⊙
1933730000	00097858676	ZDU 2.5N/3AN 2.5 MM ² , WEMID, BLEU	⊙
1933740000	00097858677	ZDU 2.5N/4AN 2.5 MM ² , WEMID, BEIGE FONCÉ	⊙
1933750000	00097858678	ZDU 2.5N/4AN 2.5 MM ² , WEMID, BLEU	⊙



BLOC DE JONCTION

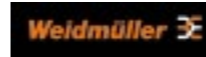

SÉRIE Z - BLOCS DE JONCTION À RACCORDEMENT À RESSORT SECTION 4MM²

Réf. fabricant	Code Movex	Désignation	Stock*
1632050000	00097026318	ZDU 4 4 MM ² , 800 V, 32 A, BEIGE FONCÉ	⊙
1632060000	00097026319	ZDU 4 4 MM ² , 800 V, 32 A, BLEU	⊙
7904180000	00097057595	ZDU 4/3AN 4 MM ² , 800 V, 32 A, BEIGE FONCÉ	⊙
7904190000	00097842212	ZDU 4/3AN 4 MM ² , 800 V, 32 A, BLEU	⊙
7904290000	00097842219	ZDU 4/4AN 4 MM ² , 800 V, 32 A, BEIGE FONCÉ	⊙
7904300000	00097842221	ZDU 4/4AN 4 MM ² , 800 V, 32 A, BLEU	⊙
1770370000	00097814317	ZDU 4-2/2AN 4 MM ² , 800 V, 32 A, BEIGE FONCÉ	⊙
1770840000	00097812117	ZDU 4-2/2AN 4 MM ² , 800 V, 32 A, BLEU	⊙
1770360000	00097814319	ZDU 4-2/3AN 4 MM ² , 800 V, 32 A, BEIGE FONCÉ	⊙
1770860000	00097812120	ZDU 4-2/3AN 4 MM ² , 800 V, 32 A, BLEU	⊙
1806980000	00097827931	ZDU 4-2/4AN 4 MM ² , 800 V, 32 A, BEIGE FONCÉ	⊙
1806990000	00097827933	ZDU 4-2/4AN 4 MM ² , 800 V, 32 A, BLEU	⊙



SÉRIE Z - BLOCS DE JONCTION À RACCORDEMENT À RESSORT SECTION 6MM²

Réf. fabricant	Code Movex	Désignation	Stock*
1608620000	00097020789	ZDU 6 6 MM ² , WEMID, BEIGE FONCÉ	⊙
1608630000	00097025925	ZDU 6 BL 6 MM ² , WEMID, BLEU	⊙



SÉRIE Z - BLOCS DE JONCTION À RACCORDEMENT À RESSORT SECTION 10MM²

Réf. fabricant	Code Movex	Désignation	Stock*
1746750000	00097099671	ZDU 10 10 MM ² , WEMID, BEIGE FONCÉ	⊙
1746760000	00097099672	ZDU 10 BL 10 MM ² , WEMID, BLEU	⊙



SÉRIE Z - BLOCS DE JONCTION À RACCORDEMENT À RESSORT SECTION 16MM²

Réf. fabricant	Code Movex	Désignation	Stock*
1745230000	00097099676	ZDU 16 16 MM ² , WEMID, BEIGE FONCÉ	⊙
1745240000	00097099677	ZDU 16 BL 16 MM ² , WEMID, BLEU	⊙



SÉRIE Z - BLOCS DE JONCTION À RACCORDEMENT À RESSORT SECTION 35MM²

Réf. fabricant	Code Movex	Désignation	Stock*
1739620000	00097095707	ZDU 35 35 MM ² , WEMID, BEIGE FONCÉ	⊙
1739630000	00097095708	ZDU 35 BL 35 MM ² , WEMID, BLEU	⊙



CONNECTIQUE RECTANGULAIRE



EMBASE ENCASTRÉE

Réf. fabricant	Code Movex	Désignation	Stock*
CHI06L	00440701713	Embase encastrée 1 levier gabarit 44.27	⊙
CHI10	00440701739	Embase encastrée 2 leviers gabarit 57.27	⊙
CHI16	00440701768	Embase encastrée 2 leviers - gabarit 77.27	⊙
CHI24	00440701814	Embase encastrée 2 leviers - gabarit 104.27	⊙
CK03I	00440702624	Embase encastrée plastique gabarit 21.21	⊙
CK03IA	00440702627	Embase encastrée coudée gabarit 21.21 - sans sortie presse-étoupe	⊙
CK03IAPS	00440702642	Embase encastrée coudée avec sortie presse-étoupe PG11 gabarit 21.21	⊙

EMBASE ALU

Réf. fabricant	Code Movex	Désignation	Stock*
CKA03APS	00440702684	Embase alu gabarit 21.21 encastrement fermée - PG11	⊙
CKA03I	00440702690	Embase alu encastrée levier acier galvanisé gabarit 21.21	⊙
CKA03IA	00440702693	Embase alu coudée sans sortie presse-étoupe 1 levier acier gabarit 21.21	⊙

EMBASE SAILLIE

Réf. fabricant	Code Movex	Désignation	Stock*
MHP06L20	00440705404	Embase saillie M20 1 levier gabarit 44.27	⊙
MHP10.20	00440705433	Embase saillie 2 leviers M20 gabarit 57.27	⊙
MHP16.25	00440705462	Embase saillie 2 leviers 1 entrée M25 gabarit 77.27	⊙
MHP24.25	00440705488	Embase saillie 2 leviers 1 entrée M25 gabarit 104.27	⊙

CAPOT

Réf. fabricant	Code Movex	Désignation	Stock*
CK03VAS	00440702660	Capot plastique sortie latérale gabarit 21.21 PG11	⊙
CK03VGS	00440702672	Capot prolongateur plastique gabarit 21.21 PG11	⊙
CK03VS	00440702681	Capot plastique sortie verticale gabarit 21.21 - PG11	⊙
CKA03VAS	00440702705	Capot alu sortie latérale PG11 - gabarit 21.21	⊙
CKA03VGS	00440702710	Capot prolongateur alu sortie verticale PG11 - gabarit 21.21	⊙
CKA03VS	00440702713	Capot alu sortie verticale PG11 gabarit 21.21	⊙
MHO06L20	00440705299	Capot 2 pivots sortie latérale M20 gabarit 44.27	⊙
MHO10.20	00440705321	Capot 4 pivots M20 sortie latérale gabarit 57.27	⊙
MHO16.25	00440705339	Capot 4 pivots sortie latérale M25 gabarit 77.27	⊙
MHO24.25	00440705357	Capot 4 pivots sortie latérale M25 gabarit 104.27	⊙
MHV06L20	00440705535	Capot sortie verticale M20 - 2 pivots gabarit 44.27	⊙
MHV10.20	00440705566	Capot sortie verticale M20 - 4 pivots gabarit 57.27	⊙
MHV16.25	00440705590	Capot sortie verticale M25 - 4 pivots gabarit 77.27	⊙
MHV24.25	00440705613	Capot sortie verticale M25 - 4 pivots gabarit 104.27	⊙
MHV06LG25	00440705541	Capot prolongateur 1 levier + joint sortie verticale M25 - gabarit 44.27	⊙
MHV10G25	00440705548	Capot prolongateur 2 leviers + joint sortie verticale M25 gabarit 57.27	⊙
MHV16G32	00440002432	Capot prolongateur 2 leviers + joint sortie verticale M32 gabarit 77.27	⊙



CONNECTIQUE RECTANGULAIRE

INSERTS

Réf. fabricant	Code Movex	Désignation	Stock*
CKF03	00440000725	Insert femelle à visser 3P+T 10A 250V gabarit 21.21	⊙
CKF04	00440000727	Insert femelle à visser 4P+T 10A 250V gabarit 21.21	⊙
CKM03	00440702817	Insert mâle à visser 3P+T 10A 250V gabarit 21.21	⊙
CKM04	00440702829	Insert mâle à visser 4P+T 10A 250V gabarit 21.21	⊙
CNEF06T	00440703207	Insert femelle à visser 16A 500V 6P+T gabarit 44.27	⊙
CNEF10T	00440703219	Insert femelle à visser 16A 500V 10P+T gabarit 57.27	⊙
CNEF16T	00440703234	Insert femelle à visser 16A 500V 16P+T gabarit 77.27	⊙
CNEF24T	00440703258	Insert femelle à visser 16A 500V 24P+T gabarit 104.27	⊙
CNEM06T	00440703279	Insert mâle à visser 16A 500V 6P+T gabarit 44.27	⊙
CNEM10T	00440703291	Insert mâle à visser 16A 500V 10P+T gabarit 57.27	⊙
CNEM16T	00440703306	Insert mâle à visser 16A 500V 16P+T gabarit 77.27	⊙
CNEM24T	00440703330	Insert mâle à visser 16A 500V 24P+T gabarit 104.27	⊙
CSHF06	00440002081	Insert femelle 6P+T 16A 500V gabarit 44.27 série Squich	⊙
CSHF10	00440002082	Insert femelle 10P+T 16A 500V gabarit 57.27 série Squich	⊙
CSHF16	00440002083	Insert femelle 16P+T 16A 500V gabarit 77.27 série Squich	⊙
CSHF24	00440002084	Insert femelle 24P+T 16A 500V gabarit 104.27 série Squich	⊙
CSHM06	00440002085	Insert mâle 6P+T 16A 500V gabarit 44.27 série Squich	⊙
CSHM10	00440002086	Insert mâle 10P+T 16A 500V gabarit 57.27 série Squich	⊙
CSHM16	00440002087	Insert mâle 16P+T 16A 500V gabarit 77.27 série Squich	⊙
CSHM24	00440002088	Insert mâle 24P+T 16A 500V gabarit 104.27 série Squich	⊙

INSERTS

Réf. fabricant	Code Movex	Désignation	Stock*
1407727	00126677752	HC-B 06-I-PT-F Isolant femelle HEAVYCONNEX, série B6, 6 pôles + PE, raccordement Push-in	⊙
1407728	00126677753	HC-B 06-I-PT-M Isolant mâle HEAVYCONNEX, série B6, 6 pôles + PE, raccordement Push-in	⊙
1407729	00126677754	HC-B 10-I-PT-F Isolant femelle HEAVYCONNEX, série B10, 10 pôles + PE, raccordement Push-in	⊙
1407730	00126677755	HC-B 10-I-PT-M Isolant mâle HEAVYCONNEX, série B10, 10 pôles + PE, raccordement Push-in	⊙
1407731	00126677756	HC-B 16-I-PT-F Isolant femelle HEAVYCONNEX, série B16, 16 pôles + PE, raccordement Push-in	⊙
1407732	00126677767	HC-B 16-I-PT-M Isolant mâle HEAVYCONNEX, série B16, 16 pôles + PE, raccordement Push-in	⊙
1407735	00126677770	HC-B 24-I-PT-F Isolant femelle HEAVYCONNEX, série B24, 24 pôles, raccordement Push-in	⊙
1407736	00126677771	HC-B 24-I-PT-M Isolant mâle HEAVYCONNEX, série B24, 24 pôles + PE, raccordement Push-in	⊙

EMBASES PLASTIQUES

Réf. fabricant	Code Movex	Désignation	Stock*
1407621	00126677683	HC-EVO-B06-BWS-PLRBK Embase HEAVYCONNEX EVO en plastique, B6, avec verrouillage longitudinal	⊙
1407634	00126677696	HC-EVO-B10-BWD-PLRBK Embase HEAVYCONNEX EVO en plastique, B10, avec verrouillage transversal	⊙
1407648	00126677711	HC-EVO-B16-BWD-PLRBK Embase HEAVYCONNEX EVO en plastique, B16, avec verrouillage transversal	⊙
1407661	00126677724	HC-EVO-B24-BWD-PLRBK Embase HEAVYCONNEX EVO en plastique, B24, avec verrouillage transversal	⊙

CONNECTIQUE RECTANGULAIRE



EMBASES PLASTIQUES

Réf. fabricant	Code Movex	Désignation	Stock*
1407731	00126677756	HC-B 16-I-PT-F Isolant femelle HEAVYCONNEC, série B16, 16 pôles + PE, raccordement Push-in	⊙
1407732	00126677767	HC-B 16-I-PT-M Isolant mâle HEAVYCONNEC, série B16, 16 pôles + PE, raccordement Push-in	⊙
1407735	00126677770	HC-B 24-I-PT-F Isolant femelle HEAVYCONNEC, série B24, 24 pôles, raccordement Push-in	⊙
1407736	00126677771	HC-B 24-I-PT-M Isolant mâle HEAVYCONNEC, série B24, 24 pôles + PE, raccordement Push-in	⊙



CAPOTS PLASTIQUES

Réf. fabricant	Code Movex	Désignation	Stock*
1407620	00126677682	HC-EVO-B06-HHFS-PLBK Capot HEAVYCONNEC EVO en plastique, B6, pour verrouillage longitudinal	⊙
1407629	00126677691	HC-EVO-B10-HHFD-PLBK Capot HEAVYCONNEC EVO en plastique, B10, pour verrouillage transversal	⊙
1407643	00126677707	HC-EVO-B16-HHFD-PLBK Capot HEAVYCONNEC EVO en plastique, B16, pour verrouillage transversal	⊙
1407657	00126677720	HC-EVO-B24-HHFD-PLBK Capot HEAVYCONNEC EVO en plastique, B24, pour verrouillage transversal	⊙



PE PLASTIQUES

Réf. fabricant	Code Movex	Désignation	Stock*
407669	00126677637	HC-B-G-M20-PLRBK Presse-étoupe plastique EVO, taille M20	⊙
1407670	00126677638	HC-B-G-M25-PLRBK Presse-étoupe plastique EVO, taille M25	⊙
1407671	00126677639	HC-B-G-M32-PLRBK Presse-étoupe plastique EVO, taille M32	⊙
1407672	00126677640	HC-B-G-M40-PLRBK Presse-étoupe plastique EVO, taille M40	⊙



EMBASES MÉTALLIQUES

Réf. fabricant	Code Movex	Désignation	Stock*
1411318	00126692719	HC-STA-B06-BWS-ELC-AL Embase HEAVYCONNEC EVO en métal, B6, avec verrouillage longitudinal	⊙
1411322	00126411322	HC-STA-B10-BWD-ELC-AL Embase HEAVYCONNEC EVO en métal, B10, avec verrouillage transversal	⊙
1411327	00126692747	HC-STA-B16-BWD-ELC-AL Embase HEAVYCONNEC EVO en métal, B16, avec verrouillage transversal	⊙
1411331	00126692751	HC-STA-B24-BWD-ELC-AL Embase HEAVYCONNEC EVO en métal, B24, avec verrouillage transversal	⊙



CAPOTS MÉTALLIQUES

Réf. fabricant	Code Movex	Désignation	Stock*
1411447	00126411447	HC-EVO-B06-HHFS-EL-AL Capot HEAVYCONNEC EVO en métal, B6, pour verrouillage longitudinal	⊙
1411451	00126411451	HC-EVO-B10-HHFD-EL-AL Capot HEAVYCONNEC EVO en métal, B10, pour verrouillage transversal	⊙
1411460	00126693267	HC-EVO-B16-HHFD-EL-AL Capot HEAVYCONNEC EVO en métal, B16, pour verrouillage transversal	⊙
1411472	00126693272	HC-EVO-B24-HHFD-EL-AL Capot HEAVYCONNEC EVO en métal, B24, pour verrouillage transversal	⊙



PE MÉTALLIQUES

Réf. fabricant	Code Movex	Désignation	Stock*
1411442	00126411442	HC-B-G-M20-ER-AL Presse-étoupe métal EVO, taille M20	⊙
1411443	00126411443	HC-B-G-M25-ER-AL Presse-étoupe métal EVO, taille M25	⊙
1411444	00126411444	HC-B-G-M32-ER-AL Presse-étoupe métal EVO, taille M32	⊙
1411445	00126411445	HC-B-G-M40-ER-AL Presse-étoupe métal EVO, taille M40	⊙



PRISE INDUSTRIELLE



FICHES MOBILES.IP44

Réf. fabricant	Code Movex	Désignation	Stock*
GW60004H	00047004076	2P+T 16A 230V	J1
GW60008H	00047004084	3P+T 16A 400V	J1
GW60009H	00047004086	3P+N+T 16A 400V	J1
GW60015H	00047004096	2P+T 32A 230V	J1
GW60019FH	00047004103	3P+T 32A 400V RESSORT	J1
GW60019H	00047004104	3P+T 32A 400V	J1
GW60020FH	00047004105	3P+N+T 32A 400V RESSORT	J1
GW60020H	00047004106	3P+N+T 32A 400V	J1
GW61053H	00047482953	FICHE MOBILE. IP67 3P+N+T 63A 400	J1
GW60004FH	00047004075	2P+T 16A 230V RESSORT	J1
GW60008FH	00047004083	3P+T 16A 400V RESSORT	J1
GW60009FH	00047004085	3P+N+T 16A 400V RESSORT	J1
GW62004H	00047004224	2P+T 16A 230V	J1
GW62008H	00047004232	3P+T 16A 400V	J1
GW62015H	00047004244	2P+T 32A 230V	J1
GW62019FH	00047004251	3P+T 32A 400V RESSORT	J1
GW62019H	00047004252	3P+T 32A 400V	J1
GW62020FH	00047004253	3P+N+T 32A 400V RESSORT	J1
GW62020H	00047004254	3P+N+T 32A 400V	J1
GW62004FH	00047004223	2P+T 16A 230V RESSORT	J1
GW62008FH	00047004231	3P+T 16A 400V RESSORT	J1
GW62009FH	00047004233	3P+N+T 16A 400V RESSORT	J1



SOCLES PRISES À ENCASTRER.IP44

Réf. fabricant	Code Movex	Désignation	Stock*
GW62205H	00047004305	2P+T 16A 230V	J1
GW62209H	00047004313	3P+T 16A 400V	J1
GW62210H	00047004315	3P+N+T 16A 400V	J1
GW62220H	00047004333	3P+T 32A 400V	J1
GW62221H	00047004335	3P+N+T 32A 400V	J1



SOCLES PRISES EN SAILLIE.IP44

Réf. fabricant	Code Movex	Désignation	Stock*
GW62404	00047400484	2P+T 16A 230V	J1



PRISE INDUSTRIELLE

GEWISS

SOCLES PRISES A ENCASTRER.IP44

Réf. fabricant	Code Movex	Désignation	Stock*
GW62209H	00047004313	3P+T 16A 400V	J1
GW62210H	00047004315	3P+N+T 16A 400V	J1
GW62220H	00047004333	3P+T 32A 400V	J1
GW62221H	00047004335	3P+N+T 32A 400V	J1

FICHES ADAPTATION

Réf. fabricant	Code Movex	Désignation	Stock*
GW64203	00047400802	ADAPT.IC 2P+T 16A 230V 2X2P+T FRANCE	J1

BOÎTIERS HYPR

Réf. fabricant	Code Movex	Désignation	Stock*
052979	00001052979	BOÎTIER RÉVERSIBLE HYPR IP44 POUR PRISE 2P+T, 3P+T ET 3P+N+T 32A - 1 ENTRÉE ISO 25 - PLASTIQUE	J1
052419	00001052419	BOÎTIER RÉVERSIBLE HYPR IP44 POUR SOCLES TBT 16A ET 32A 2P ET 3P - PLASTIQUE	J1
052049	00001052049	BOÎTIER RÉVERSIBLE HYPR IP44/55 POUR PRISINTER FIXE 2P+T ET 3P+T 16A - PLASTIQUE	J1
052249	00001052249	BOÎTIER RÉVERSIBLE HYPR IP44/55 POUR PRISINTER FIXE 3P+N+T 16A - PLASTIQUE	J1
052079	00001052079	BOÎTIER RÉVERSIBLE HYPR POUR PRISE 2P+T IP44 - 16A - PLASTIQUE	J1
053879	00001053879	BOÎTIER RÉVERSIBLE HYPR POUR PRISE 2P+T, 3P+T ET 3P+N+T 63A IP44 - 2 ENTRÉES ISO 32 + 1 ISO20 - PLASTIQUE	J1
053889	00001053889	BOÎTIER RÉVERSIBLE HYPR POUR PRISE 2P+T, 3P+T ET 3P+N+T 63A IP44 ET IP66/67 - 55 ET FICHE INCLINÉ IP66/67 - 55 - PLASTIQUE	J1
052279	00001052279	BOÎTIER RÉVERSIBLE HYPR POUR PRISE 3P+T ET 3P+N+T IP44 16A - PLASTIQUE	J1
052949	00001052949	BOÎTIER RÉVERSIBLE HYPR POUR PRISINTER 2P+T , 3P+T ET 3P+N+T 32A IP44/55 - PLASTIQUE	J1
052289	00001052289	BOÎTIER RÉVERSIBLE HYPR POUR PRISE 3P+T ET 3P+N+T IP44 ET IP66/67 - 55 16A - PLASTIQUE	J1
053749	00001053749	BOÎTIER RÉVERSIBLE SIMPLE HYPR IP44/55 POUR PRISINTER 63A - PLASTIQUE	J1
052029	00001052029	BOÎTIER RÉVERSIBLE SIMPLE HYPR POUR PRISE 2P+T IP44 ET IP66/67 - 55 16A - PLASTIQUE	J1
052239	00001052239	BOÎTIER RÉVERSIBLE SIMPLE HYPR POUR PRISE 3P+T ET 3P+N+T IP44 16A - MÉTAL	J1
052229	00001052229	BOÎTIER RÉVERSIBLE SIMPLE HYPR POUR PRISE 3P+T ET 3P+N+T IP44 ET IP66/67 - 55 16A - PLASTIQUE	J1
052939	00001052939	BOÎTIER RÉVERSIBLE SIMPLE HYPR POUR PRISES 2P+T, 3P+T ET 3P+N+T 32A - 1 ENTRÉE - ISO25 - MÉTAL	J1
052940	00001052940	BOÎTIER RÉVERSIBLE SIMPLE HYPR POUR PRISES 2P+T, 3P+T ET 3P+N+T 32A - 1 ENTRÉE - ISO25 - PLASTIQUE	J1
053910	00001053910	BOÎTIER SAILLIE HYPR 2 ENTRÉES POUR PRESSE ÉTOUPE M20	J1

PRISE INDUSTRIELLE

legrand®

FICHES MOBILES COUDÉES HYPR IP44 - PLASTIQUE

Réf. fabricant	Code Movex	Désignation	Stock*
052062	00001052062	16A - 200V~ À 250V~ - 2P+T	J1
052263	00001052263	16A - 380V~ À 415V~ - 3P+T	J1
052264	00001052264	16A - 380V~ À 415V~ - 3P+N+T	J1
052762	00001052762	32A - 200V~ À 250V~ - 2P+T	J1
052963	00001052963	32A - 380V~ À 415V~ - 3P+T	J1
052964	00001052964	32A - 380V~ À 415V~ - 3P+N+T	J1

FICHES MOBILES DROITES HYPR IP44 - PLASTIQUE

Réf. fabricant	Code Movex	Désignation	Stock*
052042	00001052042	16A - 200V~ À 250V~ - 2P+T	J1
052043	00001052043	16A - 200V~ À 250V~ - 3P+T	J1
052243	00001052243	16A - 380V~ À 415V~ - 3P+T	J1
052742	00001052742	32A - 200V~ À 250V~ - 2P+T	J1
052743	00001052743	32A - 200V~ À 250V~ - 3P+T	⊙
052943	00001052943	32A - 380V~ À 415V~ - 3P+T	J1
053843	00001053843	63A - 380V~ À 415V~ - 3P+T	J1
052044	00001052044	16A - 200V~ À 250V~ - 3P+N+T	J1
052244	00001052244	16A - 380V~ À 415V~ - 3P+N+T	J1
052944	00001052944	32A - 380V~ À 415V~ - 3P+N+T	J1
053844	00001053844	63A - 380V~ À 415V~ - 3P+N+T	J1

PRISES MOBILES HYPR IP44 - PLASTIQUE

Réf. fabricant	Code Movex	Désignation	Stock*
052082	00001052082	16A - 200V~ À 250V~ - 2P+T	J1
052083	00001052083	16A - 200V~ À 250V~ - 3P+T	J1
052283	00001052283	16A - 380V~ À 415V~ - 3P+T	J1
052284	00001052284	16A - 380V~ À 415V~ - 3P+N+T	J1
052782	00001052782	32A - 200V~ À 250V~ - 2P+T	J1
052983	00001052983	32A - 380V~ À 415V~ - 3P+T	J1
052984	00001052984	32A - 380V~ À 415V~ - 3P+N+T	J1
053884	00001053884	63A - 380V~ À 415V~ - 3P+N+T	J1
053883	00001053883	63A - 380V~ À 415V~ - 3P+T	J1

FICHES INCLINÉES HYPR IP44 - PLASTIQUE

Réf. fabricant	Code Movex	Désignation	Stock*
052172	00001052172	16A - 200V~ À 250V~ - 2P+T	J1
052173	00001052173	16A - 380V~ À 415V~ - 3P+T	J1
052174	00001052174	16A - 380V~ À 415V~ - 3P+N+T	J1
052872	00001052872	32A - 200V~ À 250V~ - 2P+T	J1
052873	00001052873	32A - 380V~ À 415V~ - 3P+T	J1
052874	00001052874	32A - 380V~ À 415V~ - 3P+N+T	J1
053774	00001053774	63A - 380V~ À 415V~ - 3P+N+T	J1



legrand®



PRISE INDUSTRIELLE



PRISES À ENTRAXES UNIFIÉS FIXE HYPRA IP44 - PLASTIQUE

Réf. fabricant	Code Movex	Désignation	Stock*
052718	00001052718	32A - 200V~ À 250V~ - 2P+T	J1
052919	00001052919	32A - 380V~ À 415V~ - 3P+T	J1
052920	00001052920	32A - 380V~ À 415V~ - 3P+N+T	J1

SOCLES HYPRA IP44 - PLASTIQUE

Réf. fabricant	Code Movex	Désignation	Stock*
052022	00001052022	16A - 200V~ À 250V~ - 2P+T	J1
052023	00001052023	16A - 200V~ À 250V~ - 3P+T	J1
052223	00001052223	16A - 380V~ À 415V~ - 3P+T	J1
052224	00001052224	16A - 380V~ À 415V~ - 3P+N+T	J1

SOCLES À ENTRAXES UNIFIÉS HYPRA IP44 - PLASTIQUE

Réf. fabricant	Code Movex	Désignation	Stock*
052018	00001052018	16A - 200V~ À 250V~ - 2P+T	J1
052219	00001052219	16A - 380V~ À 415V~ - 3P+T	J1
052220	00001052220	16A - 380V~ À 415V~ - 3P+N+T - PLASTIQUE	J1

SOCLES 2P+T À BROCHAGE DOMESTIQUE HYPRA - PLASTIQUE

Réf. fabricant	Code Movex	Désignation	Stock*
053903	00001053903	2P+T À BROCHAGE DOMESTIQUE HYPRA IP44 - 250V~	J1
053911	00001053911	2P+T À BROCHAGE DOMESTIQUE HYPRA IP66/67 - 55 - 250V~	J1

FICHES MOBILES COUDÉES HYPRA IP44 CAOUTCHOUC

Réf. fabricant	Code Movex	Désignation	Stock*
052153	00001052153	16A - 380V~ À 415V~ - 3P+T	J1
052854	00001052854	32A - 380V~ À 415V~ - 3P+N+T	J1
052853	00001052853	32A - 380V~ À 415V~ - 3P+T	J1
053864	00001053864	63A - 380V~ À 415V~ - 3P+N+T	J1
053863	00001053863	63A - 380V~ À 415V~ - 3P+T	J1

FICHES MOBILES DROITES HYPRA IP44 CAOUTCHOUC

Réf. fabricant	Code Movex	Désignation	Stock*
052052	00001052052	16A - 200V~ À 250V~ - 2P+T	J1
052254	00001052254	16A - 380V~ À 415V~ - 3P+N+T	J1
052253	00001052253	16A - 380V~ À 415V~ - 3P+T	J1
052954	00001052954	32A - 380V~ À 415V~ - 3P+N+T	J1
052953	00001052953	32A - 380V~ À 415V~ - 3P+T	J1
053854	00001053854	63A - 380V~ À 415V~ - 3P+N+T	J1
053853	00001053853	63A - 380V~ À 415V~ - 3P+T	J1

PRISE INDUSTRIELLE



PRISES MOBILES HYPRA IP44 CAOUTCHOUC

Réf. fabricant	Code Movex	Désignation	Stock*
052092	00001052092	16A - 200V~ À 250V~ - 2P+T	J1
052293	00001052293	16A - 380V~ À 415V~ - 3P+T	J1
052294	00001052294	16A - 380V~ À 415V~ - 3P+N+T	J1
052993	00001052993	32A - 380V~ À 415V~ - 3P+T	J1
052994	00001052994	32A - 380V~ À 415V~ - 3P+N+T	J1
053894	00001053894	63A - 380V~ À 415V~ - 3P+N+T	J1

SOCLES HYPRA IP44 MÉTAL

Réf. fabricant	Code Movex	Désignation	Stock*
052032	00001052032	16A - 200V~ À 250V~ - 2P+T	J1
052233	00001052233	16A - 380V~ À 415V~ - 3P+T	J1
052234	00001052234	16A - 380V~ À 415V~ - 3P+N+T	J1
052934	00001052934	32A - 380V~ À 415V~ - 3P+N+T	J1
052933	00001052933	32A - 380V~ À 415V~ - 3P+T	J1

SOCLES PRISINTER FIXE HYPRA IP44/55 PLASTIQUE

Réf. fabricant	Code Movex	Désignation	Stock*
052702	00001052702	32A - 200V~ À 250V~ - 2P+T	J1
052204	00001052204	16A - 380V~ À 415V~ - 3P+N+T	J1
052904	00001052904	32A - 380V~ À 415V~ - 3P+N+T	J1
052203	00001052203	16A - 380V~ À 415V~ - 3P+T	J1
052903	00001052903	32A - 380V~ À 415V~ - 3P+T	J1

FICHES MOBILES DROITES HYPRA IP66/67 - 55 PLASTIQUE

Réf. fabricant	Code Movex	Désignation	Stock*
059523	00001059523	125A - 380V~ À 415V~ - 3P+N+T	J1
051156	00001051156	16A - 200V~ À 250V~ - 2P+T	J1
051160	00001051160	16A - 380V~ À 415V~ - 3P+T	J1
051161	00001051161	16A - 380V~ À 415V~ - 3P+N+T	J1
053060	00001053060	32A - 380V~ À 415V~ - 3P+T	J1
053061	00001053061	32A - 380V~ À 415V~ - 3P+N+T	J1
059448	00001059448	63A - 380V~ À 415V~ - 3P+N+T	J1

PRISES MOBILES HYPRA IP66/67 - 55 PLASTIQUE

Réf. fabricant	Code Movex	Désignation	Stock*
051176	00001051176	16A - 200V~ À 250V~ - 2P+T	J1
051180	00001051180	16A - 380V~ À 415V~ - 3P+T	J1
051181	00001051181	16A - 380V~ À 415V~ - 3P+N+T	J1
053080	00001053080	32A - 380V~ À 415V~ - 3P+T	J1
053081	00001053081	32A - 380V~ À 415V~ - 3P+N+T	J1
059533	00001059533	125A - 380V~ À 415V~ - 3P+N+T	⊙
059488	00001059488	63A - 380V~ À 415V~ - 3P+N+T	J1

PRISE INDUSTRIELLE



PRISES À ENTRAXES UNIFIÉS HYBRA IP66/67 - 55 PLASTIQUE

Réf. fabricant	Code Movex	Désignation	Stock*
053046	00001053046	2P+T IP66/67 - 55 - 200V~ À 250V~	J1
053050	00001053050	3P+T IP66/67 - 55 - 380V~ À 415V~	J1
053051	00001053051	3P+T+N IP66/67 - 55 - 380V~ À 415V~	J1
051146	00001051146	200V~ À 250V~ - 2P+T	J1
051150	00001051150	380V~ À 415V~ - 3P+T	J1
051151	00001051151	380V~ À 415V~ - 3P+T+N	J1



SOCLES HYBRA IP66/67 - 55 PLASTIQUE

Réf. fabricant	Code Movex	Désignation	Stock*
051126	00001051126	16A - 200V~ À 250V~ - 2P+T	J1
051130	00001051130	16A - 380V~ À 415V~ - 3P+T	J1
051131	00001051131	16A - 380V~ À 415V~ - 3P+N+T	J1
059428	00001059428	63A - 380V~ À 415V~ - 3P+N+T	J1



FICHES INVERSEUR DE PHASES P17 IP44

Réf. fabricant	Code Movex	Désignation	Stock*
057440	00001057440	16A - 380V~ À 415V~ - 3P+T	J1
057441	00001057441	16A - 380V~ À 415V~ - 3P+T+N	J1
058141	00001058141	32A - 380V~ À 415V~ - 3P+T+N	J1



FICHES MOBILES DROITES P17 IP44

Réf. fabricant	Code Movex	Désignation	Stock*
555124	00001555124	16A - 200V~ À 250V~ - 2P+T	J1
555129	00001555129	16A - 380V~ À 415V~ - 3P+N+T	J1
555128	00001555128	16A - 380V~ À 415V~ - 3P+T	J1
555234	00001555234	32A - 200V~ À 250V~ - 2P+T	J1
555239	00001555239	32A - 380V~ À 415V~ - 3P+N+T	J1
555238	00001555238	32A - 380V~ À 415V~ - 3P+T	⊙

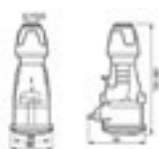

PRISES À ENCOMBREMENT RÉDUIT P17 À BROCHAGE DOMESTIQUE IP54

Réf. fabricant	Code Movex	Désignation	Stock*
057674	00001057674	16A - 250V~ - BLANC	J1
057667	00001057667	16A - 250V~ - BLEU	J1
057673	00001057673	16A - 250V~ - NOIR	J1



PRISE INDUSTRIELLE



SOCLES À ENTRAXES UNIFIÉS FIXE P17 IP44

Réf. fabricant	Code Movex	Désignation	Stock*
555184	00001555184	16A - 200V~ À 250V~ - 2P+T	J1
055245	00001055245	16A - 20V~ À 25V~ - 2P	⊙
555189	00001555189	16A - 380V~ À 415V~ - 3P+N+T	J1
555188	00001555188	16A - 380V~ À 415V~ - 3P+T	J1
555284	00001555284	32A - 200V~ À 250V~ - 2P+T	J1
555289	00001555289	32A - 380V~ À 415V~ - 3P+N+T	J1
555288	00001555288	32A - 380V~ À 415V~ - 3P+T	J1



PRISES MOBILES P17 IP44

Réf. fabricant	Code Movex	Désignation	Stock*
555104	00001555104	16A - 200V~ À 250V~ - 2P+T	J1
555109	00001555109	16A - 380V~ À 415V~ - 3P+N+T	J1
555108	00001555108	16A - 380V~ À 415V~ - 3P+T	J1
555214	00001555214	32A - 200V~ À 250V~ - 2P+T	J1
555219	00001555219	32A - 380V~ À 415V~ - 3P+N+T	J1
555218	00001555218	32A - 380V~ À 415V~ - 3P+T	J1



SOCLES SAILLIE FIXE P17 IP44

Réf. fabricant	Code Movex	Désignation	Stock*
555154	00001555154	16A - 200V~ À 250V~ - 2P+T	J1
555159	00001555159	16A - 380V~ À 415V~ - 3P+N+T	J1
555158	00001555158	16A - 380V~ À 415V~ - 3P+T	J1
555254	00001555254	32A - 200V~ À 250V~ - 2P+T	J1
555259	00001555259	32A - 380V~ À 415V~ - 3P+N+T	J1
555258	00001555258	32A - 380V~ À 415V~ - 3P+T	J1



ACCESSOIRES HYBRA

Réf. fabricant	Code Movex	Désignation	Stock*
053948	00001053948	ADAPTATEUR IP55 POUR MÉCANISMES MOSAIC 2 MODULES POUR COFFRETS MOBILES P17	⊙
052103	00001052103	ADAPTATEUR INDUSTRIEL ET DOMESTIQUE 2P+T AVEC VOLET LIVRÉ MONTÉ	J1
052100	00001052100	ADAPTATEUR INDUSTRIEL ET DOMESTIQUE 2P+T LIVRÉ MONTÉ	J1
053949	00001053949	SOCLE ADAPTATEUR HYBRA IP55 POUR MÉCANISME MOSAIC 2 MODULES	J1
052125	00001052125	BOUCHON OBTURATEUR POUR FICHE ET FICHE INCLINÉE HYBRA ET P17 CAOUTCHOUC IP44 2P+T 16A	J1
052127	00001052127	BOUCHON OBTURATEUR POUR FICHE ET FICHE INCLINÉE HYBRA ET P17 CAOUTCHOUC IP44 2P+T ET 3P+T 32A ET 3P+N+T 16A	J1
052118	00001052118	PLAQUE ADAPTATION HYBRA POUR FIXATION DE PRISES SUR LES COFFRETS DE PRISES - LIVRÉE AVEC VIS DE FIXATION	J1
052124	00001052124	PLAQUE D'OBTURATION HYBRA POUR COFFRET À ÉQUIPER	J1
052195	00001052195	SACHET VIS ET ÉCROUS POUR FIXATION PRISE HYBRA POUR COFFRET À ÉQUIPER	J1



PRISE INDUSTRIELLE



PRATIKA PRISES ET FICHES MOBILES DROITES

Réf. fabricant	Code Movex	Désignation	Stock*
PKX16M423	00003200903	FICHES MOBILES 16A IP44 220V 3P	J1
PKE16M434	00003203211	FICHES MOBILES 16A IP44 380V 4P	J1
PKX16M434	00003200907	FICHES MOBILES 16A IP44 380V 4P	J1
PKE16M435	00003203214	FICHES MOBILES 16A IP44 380V 5P	J1
PKX16M435	00003200908	FICHES MOBILES 16A IP44 380V 5P	J1
PKE32M435	00003203197	FICHES MOBILES 32A IP44 380V 5P	J1
PKX32M435	00003200948	FICHES MOBILES 32A IP44 380V 5P	⊙
PKF16M423	00003203257	PRISES MOBILES 16A IP44 220V 3P	J1
PKY16M435	00003201018	PRISES MOBILES 16A IP44 380V 5P	J1
PKF32M435	00003203260	PRISES MOBILES 32A IP44 380V 5P	J1
PKY32M435	00003201039	PRISES MOBILES 32A IP44 380V 5P	J1

PRATIKA SOCLES DE PRISES DROITS ET INCLINÉS

Réf. fabricant	Code Movex	Désignation	Stock*
PKF16F423	00003203340	SOCLES PRISES INCLINÉS 16A IP44 220 3P	J1
PKY16F423	00003201086	SOCLES PRISES INCLINÉS 16A IP44 220 3P	J1
PKF16F434	00003203314	SOCLES PRISES INCLINÉS 16A IP44 380 4P	J1
PKY16F434	00003201100	SOCLES PRISES INCLINÉS 16A IP44 380 4P	J1
PKF16F435	00003203305	SOCLES PRISES INCLINÉS 16A IP44 380 5P	J1
PKY16F435	00003201101	SOCLES PRISES INCLINÉS 16A IP44 380 5P	J1
PKF16F723	00003203350	SOCLES PRISES INCLINÉS 16A IP67 220 3P	J1
PKY16F723	00003201118	SOCLES PRISES INCLINÉS 16A IP67 220 3P	J1
PKF16F734	00003203346	SOCLES PRISES INCLINÉS 16A IP67 380 4P	J1
PKY16F734	00003201132	SOCLES PRISES INCLINÉS 16A IP67 380 4P	J1
PKF16F735	00003203326	SOCLES PRISES INCLINÉS 16A IP67 380 5P	J1
PKY16F735	00003201133	SOCLES PRISES INCLINÉS 16A IP67 380 5P	J1
PKF32F434	00003203319	SOCLES PRISES INCLINÉS 32A IP44 380 4P	J1
PKY32F434	00003201111	SOCLES PRISES INCLINÉS 32A IP44 380 4P	J1
PKF32F435	00003203334	SOCLES PRISES INCLINÉS 32A IP44 380 5P	J1
PKY32F435	00003201112	SOCLES PRISES INCLINÉS 32A IP44 380 5P	J1
PKF32F735	00003203300	SOCLES PRISES INCLINÉS 32A IP67 380 5P	J1
PKY32F735	00003201148	SOCLES PRISES INCLINÉS 32A IP67 380 5P	J1

16A 230V 2P+T IP44

Réf. fabricant	Code Movex	Désignation	Stock*
27001	02456428765	PRISE S. 16A 3P 230V IP44	J1
1463	02456401118	PRISE S/E 16A3P230V INCL. IP44	J1
148A	02456418864	FICHE PROTOP 16A 3P 230V IP44	J1
180A	02456418863	PROL. PROTOP 16A 3P 230V IP44	J1

16A 400V 3P+T IP44

Réf. fabricant	Code Movex	Désignation	Stock*
27002	02456428766	PRISE S. 16A 4P 400V IP44	J1
1467	02456401123	PRISE S/E 16A4P400V INCL. IP44	J1
152A	02456418867	FICHE PROTOP 16A 4P 400V IP44	J1
194A	02456418947	PROL. PROTOP 16A 4P 400V IP44	J1



PRISE INDUSTRIELLE



16A 400V 3P+N+T IP44

Réf. fabricant	Code Movex	Désignation	Stock*
27004	02456428768	PRISE 16A 5P 400V IP44	J1
1473	02456401130	PRISE S/E 16A5P400V INCL. IP44	J1
13A	02456418126	FICHE PROTOP 16A 5P 400V IP44	J1
15A	02456418860	PROL. PROTOP 16A 5P 400V IP44	J1

32A 400V 3P+T IP44

Réf. fabricant	Code Movex	Désignation	Stock*
27006	02456428770	PRISE S. 32A 4P 400V IP44	J1
1496	02456401158	PRISE S/E 32A4P400V INCL. IP44	J1
164	02456419034	FICHE PROTOP 32A 4P 400V IP44	J1
126	02456419032	PROL. PROTOP 32A 4P 400V IP44	J1

32A 400V 3P+N+T IP44

Réf. fabricant	Code Movex	Désignation	Stock*
27008	02456428772	PRISE 32A 5P 400V IP44	J1
1500	02456401162	PRISE S/E 32A5P400V INCL. IP44	J1
14A	02456418853	FICHE PROTOP 32A 5P 400V IP44	J1
16A	02456419982	PROL. PROTOP 32A 5P 400V IP44	J1

INTERRUPTEUR SECTIONNEUR EVO40 40A

Réf. fabricant	Code Movex	Désignation	Stock*
8144032	00107144032	SOCLE 2P+E 200-250 VAC	⊙
8144033	00107144033	SOCLE 3P+E 200-250 VAC	⊙
8144034	00107144034	SOCLE 4P+E 200-250 VAC	⊙
8144036	00107144036	SOCLE 6P+E 200-250 VAC	⊙
8148032	00107148032	CONNECTEUR 2P+E 200-250 VAC	⊙
8148033	00107148033	CONNECTEUR 3P+E 200-250 VAC	⊙
8148034	00107148034	CONNECTEUR 4P+E 200-250 VAC	⊙
8148036	00107148036	CONNECTEUR 6P+E 200-250 VAC	⊙
51LM0	00107000396	MANCHON DROIT	⊙
51LM7	00107000397	MANCHON 70D	⊙
51LP0D21	00107000398	POIGNÉE DROITE+PE	⊙
51LC9000	00107000395	BOÎTIER 90D	⊙
8144012	00107144012	SOCLE 2P+E 380-480 VAC	⊙
8144013	00107144013	SOCLE 3P+E 380-480 VAC	⊙
8144014	00107144014	SOCLE 4P+E 380-480 VAC	⊙
8144016	00107144016	SOCLE 6P+E 380-480 VAC	⊙
8148012	00107148012	CONNECTEUR 2P+E 380-480 VAC	⊙
8148013	00107148013	CONNECTEUR 3P+E 380-480 VAC	⊙
8148014	00107148014	CONNECTEUR 4P+E 380-480 VAC	⊙
8148016	00107148016	CONNECTEUR 6P+E 380-480 VAC	⊙



COFFRET INDUSTRIEL DE CHANTIER

GEWISS

COFFRETS ÉTANCHES SÉRIE 68

Réf. fabricant	Code Movex	Désignation	Stock*
FR60148N	00047003008	COFFRET 4X2P+T 16A+AU	J1
FR60154N	00047003014	COFFRET. 4X230V-16A+1X400V-16A+AU	J1
FR60155N	00047003015	COFFRET. 4X230V-16A+1X400V-32A+AU	J1
FR60278N	00047003037	SUPPORT COFFRET. Q DIN 10 GEWISS	J1
FR60279N	00047003038	SUPPORT COFFRET. Q DIN 14 HT510 RA	J1
FR60332P	00047006379	COFFRET. MONO 16A 4 PC 16A+AU+CABL	J1

**legrand®**

COFFRETS DE CHANTIER P17

Réf. fabricant	Code Movex	Désignation	Stock*
057743	00001057743	CHÂSSIS PLIABLE POUR COFFRETS DE CHANTIER P17 RÉFÉRENCES 058950, 058951, 058952, 058953, 058954 ET 058957	J1
058942	00001058942	COFFRET CORPS DE MÉTIER P17 IP44 IK10 16A - 250V~ - AVEC 5 PRISES BROCHAGE DOMESTIQUE, PROTECTIONS ET CORDON 3M	J1
058953	00001058953	COFFRET DE CHANTIER P17 IP44 IK09 40A - 400V~ - AVEC 4 PRISES BROCHAGE DOMESTIQUE, 1 PRISE 32A 3P+T ET PROTECTIONS	J1
058954	00001058954	COFFRET DE CHANTIER P17 IP44 IK09 40A - 400V~ - AVEC 4 PRISES BROCHAGE DOMESTIQUE, 1 PRISE 32A 3P+N+T ET PROTECTIONS	J1



COFFRET INDUSTRIEL D'ÉQUIPEMENT

MENNEKES
MY POWER CONNECTION

COFFRET AMAXX

Réf. fabricant	Code Movex	Désignation	Stock*
930036	02456422377	1 PC 32A 5P + 2 PC NF + PROTECTIONS IP44	J1
930038A	02456000024	2 PC 16A 5P + 2 PC NF + PROTECTIONS IP44	J1
920294	02456920294	PORTABLE 1 PC 32A 5P+4 PC NF+PROT.+A.U. IP44	J1

**legrand®**

CONDUCTEUR FLEXIBLE SFP

Réf. fabricant	Code Movex	Désignation	Stock*
063702	00001063702	STD NOIR DE 12	⊙
063703	00001063703	STD NOIR DE 16	⊙
063704	00001063704	STD NOIR DE 20	J1
063705	00001063705	STD NOIR DE 25	⊙
063706	00001063706	STD NOIR DE 32	J1

CAPRI

CONDUIT CAPRIPLAST ACIER-PVC

Réf. fabricant	Code Movex	Désignation	Stock*
CAP320900	00040320900	PG 9	⊙
CAP321100	00040321100	PG 11	⊙
CAP321300	00040321300	PG 13	⊙
CAP321600	00040321600	PG 16	⊙
CAP322100	00040322100	PG 21	⊙
CAP322900	00040322900	PG 29	⊙
CAP323600	00040323600	PG 36	⊙

CAPRI JUDODIX TERMINUS

Réf. fabricant	Code Movex	Désignation	Stock*
CAP330937	00040330937	Terminus JUDODIX isolant - taille 9 - polyéthylène gris	⊙
CAP331137	00040331137	Terminus JUDODIX isolant - taille 11 - polyéthylène gris	⊙
CAP331337	00040331337	Terminus JUDODIX isolant - taille 13 - polyéthylène gris	⊙
CAP331637	00040331637	Terminus JUDODIX isolant - taille 16 - polyéthylène gris	⊙
CAP332137	00040332137	Terminus JUDODIX isolant - taille 21 - polyéthylène gris	⊙
CAP332937	00040332937	Terminus JUDODIX isolant - taille 29 - polyéthylène gris	⊙



CAPRI JUDODIX RACCORDS

Réf. fabricant	Code Movex	Désignation	Stock*
CAP339164	00040339164	Raccord JUDODIX mâle - laiton nickelé - taille 9 - ISO 16 - IP66	⊙
CAP339224	00040339224	Raccord JUDODIX mâle - laiton nickelé - taille 11 - ISO 20 - IP66	⊙
CAP339204	00040339204	Raccord JUDODIX mâle - laiton nickelé - taille 13 - ISO 20 - IP66	⊙
CAP339254	00040339254	Raccord JUDODIX mâle - laiton nickelé - taille 16 - ISO 25 - IP66	⊙
CAP339324	00040339324	Raccord JUDODIX mâle - laiton nickelé - taille 21 - ISO 32 - IP66	⊙
CAP339404	00040339404	Raccord JUDODIX mâle - laiton nickelé - taille 29 - ISO 40 - IP66	⊙
CAP339504	00040339504	Raccord JUDODIX mâle - laiton nickelé - taille 36 - ISO 50 - IP66	⊙
CAP330904	00040330904	Raccord JUDODIX mâle - laiton nickelé - taille 9 - Pg 9 - IP66	⊙
CAP331104	00040331104	Raccord JUDODIX mâle - laiton nickelé - taille 11 - Pg 11 - IP66	⊙
CAP331304	00040331304	Raccord JUDODIX mâle - laiton nickelé - taille 13 - Pg 13 - IP66	⊙
CAP331604	00040331604	Raccord JUDODIX mâle - laiton nickelé - taille 16 - Pg 16 - IP66	⊙
CAP332104	00040332104	Raccord JUDODIX mâle - laiton nickelé - taille 21 - Pg 21 - IP66	⊙
CAP332904	00040332904	Raccord JUDODIX mâle - laiton nickelé - taille 29 - Pg 29 - IP66	⊙



GAINE DE PROTECTION INDUSTRIELLE

CAPRI

CAPRILOK

Réf. fabricant	Code Movex	Désignation	Stock*
CAP670907	00040670907	Conduit CAPRILOK Standard n9	⊙
CAP671107	00040671107	Conduit CAPRILOK Standard n11	⊙
CAP671607	00040671607	Conduit CAPRILOK Standard n16	⊙
CAP680167	00040680167	Raccord Droit CAPRILOK ISO 9	⊙
CAP680177	00040680177	Raccord Droit CAPRILOK ISO 11	⊙
CAP680217	00040680217	Raccord Droit CAPRILOK ISO 16	⊙
CAP680907	00040680907	Raccord Droit CAPRILOK PG 9	⊙
CAP681107	00040681107	Raccord Droit CAPRILOK PG11	⊙
CAP681607	00040681607	Raccord Droit CAPRILOK PG16	⊙

PRESSE ÉTOUPE

BLM

ÉCROUS POLYAMIDE

Réf. fabricant	Code Movex	Désignation	Stock*
102122	00770102122	GRIS ISO 12	⊙
102162	00770102162	GRIS ISO 16	J1
102202	00770102202	GRIS ISO 20	J1
102252	00770102252	GRIS ISO 25	J1
102322	00770102322	GRIS ISO 32	J1
102402	00770102402	GRIS ISO 40	J1
102092	00770102092	GRIS PG 9	J1
102112	00770102112	GRIS PG 11	J1
102132	00770102132	GRIS PG 13	J1
102172	00770102172	GRIS PG 16	J1
102212	00770102212	GRIS PG 21	J1
102292	00770102292	GRIS PG 29	⊙
102362	00770102362	GRIS PG 36	⊙

PE PA BASIC

Réf. fabricant	Code Movex	Désignation	Stock*
108122	00770108122	ISO 12 (3-6,5MM)	⊙
108162	00770108162	ISO 16 (4-8MM)	J1
108202	00770108202	ISO 20 (6-12MM)	J1
108252	00770108252	ISO 25 (13-18MM)	J1
108322	00770108322	ISO 32 (18-25MM)	J1
108402	00770108402	ISO 40 (22-32MM)	J1
108092	00770108092	PG 9 (4-8MM)	J1
108112	00770108112	PG 11 (5-10MM)	J1
108132	00770108132	PG 13 (6-12MM)	J1
108172	00770108172	PG 16 (10-14MM)	J1
108212	00770108212	PG 21 (13-18MM)	J1
108292	00770108292	PG 29 (18-25MM)	⊙
108362	00770108362	PG 36 (22-32MM)	⊙

PRESSE ÉTOUPE

BLM

RÉDUCTEURS PA

Réf. fabricant	Code Movex	Désignation	Stock*
116122	00770116122	GRIS ISO 16 / ISO 12	⊙
120162	00770120162	GRIS ISO 20 / ISO 16	J1
125202	00770125202	GRIS ISO 25 / ISO 20	J1
132202	00770132202	GRIS ISO 32 / ISO 20	J1
132252	00770132252	GRIS ISO 32 / ISO 25	J1
140252	00770140252	GRIS ISO 40 / ISO 25	J1

PE EN SACHET

Réf. fabricant	Code Movex	Désignation	Stock*
158092	00770920002	10 PE BASIC+ECROU PG 9	⊙
158112	00770120002	10 PE BASIC+ECROU PG 11	⊙
158132	00770320002	10 PE BASIC+ECROU PG 13	J1
158172	00770720002	5PE BASIC + ECROU PG16	J1
158212	00770120003	5PE BASIC + ECROU PG 21	⊙
158292	00770920003	1PE BASIC+ECROU PG 29	⊙
158162	00770620003	10 PE BASIC+ECROU ISO16	J1
158202	00770020004	10 PE BASIC+ECROU ISO20	J1
158252	00770520004	5PE BASIC + ECROU ISO25	J1
158322	00770220005	1PE BASIC+ECROU ISO32	⊙
158402	00770020005	1PE BASIC+ECROU ISO40	⊙
158502	00770020006	1PE BASIC+ECROU ISO50	⊙
158632	00770320003	1PE BASIC+ECROU ISO63	⊙

CAPRI

PE ECP

Réf. fabricant	Code Movex	Désignation	Stock*
CAP439160	00040439160	Presse-étoupe ECP - ISO 16 - n°05 - polyamide gris - IP68 - cond. par 20	J1
CAP439200	00040439200	Presse-étoupe ECP - ISO 20 - n°07 - polyamide gris - IP68 - cond. par 20	J1
CAP439210	00040439210	Presse-étoupe ECP - ISO 20 - n°08 - polyamide gris - IP68 - cond. par 20	J1
CAP439250	00040439250	Presse-étoupe ECP - ISO 25 - n°09 - polyamide gris - IP68 - cond. par 20	J1
CAP439320	00040439320	Presse-étoupe ECP - ISO 32 - n°10 - polyamide gris - IP68 - cond. par 10	J1
CAP430070	00040430070	Presse-étoupe ECP - PG 7 - n°04 - polyamide gris - IP68 - cond. par 20	J1
CAP430090	00040430090	Presse-étoupe ECP - PG 9 - n°05 - polyamide gris - IP68 - cond. par 20	J1
CAP430110	00040430110	Presse-étoupe ECP - PG 11 - n°06 - polyamide gris - IP68 - cond. par 20	J1
CAP430130	00040430130	Presse-étoupe ECP - PG 13 - n°07 - polyamide gris - IP68 - cond. par 20	J1
CAP430160	00040430160	Presse-étoupe ECP - PG 16 - n°08 - polyamide gris - IP68 - cond. par 20	J1
CAP430210	00040430210	Presse-étoupe ECP - PG 21 - n°09 - polyamide gris - IP68 - cond. par 20	J1
CAP430290	00040430290	Presse-étoupe ECP - PG 29 - n°10 - polyamide gris - IP68 - cond. par 10	J1
CAP430360	00040430360	Presse-étoupe ECP - PG 36 - n°11 - polyamide gris - IP68 - cond. par 10	J1

ÉCROU ISO

Réf. fabricant	Code Movex	Désignation	Stock*
CAP221694	00040221694	Écrou - ISO 16 - laiton nickelé - cond par 20	J1
CAP222094	00040222094	Écrou - ISO 20 - laiton nickelé - cond par 20	J1
CAP222594	00040222594	Écrou - ISO 25 - laiton nickelé - cond par 20	J1
CAP223294	00040223294	Écrou - ISO 32 - laiton nickelé - cond par 10	J1

PRESSE ÉTOUPE

CAPRI

ÉCROU PG

Réf. fabricant	Code Movex	Désignation	Stock*
CAP280904	00040280904	Écrou - Pg 9 - laiton nickelé - conditionnement par 20	J1
CAP281104	00040281104	Écrou - Pg 11 - laiton nickelé - conditionnement par 20	J1
CAP281304	00040281304	Écrou - Pg 13 - laiton nickelé - conditionnement par 20	J1
CAP281604	00040281604	Écrou - Pg 16 - laiton nickelé - conditionnement par 20	J1
CAP282104	00040282104	Écrou - Pg 21 - laiton nickelé - conditionnement par 20	J1
CAP282904	00040282904	Écrou - Pg 29 - laiton nickelé - conditionnement par 10	J1
CAP283604	00040283604	Écrou - Pg 36 - laiton nickelé - conditionnement par 10	J1



ÉCROUS POLYAMIDE

Réf. fabricant	Code Movex	Désignation	Stock*
CAP261273	00040261273	Écrou - ISO 12 - Polyamide 6.6 gris - cond. par 20	J1
CAP261673	00040261673	Écrou - ISO 16 - Polyamide 6.6 gris - cond. par 20	J1
CAP262073	00040262073	Écrou - ISO 20 - Polyamide 6.6 gris - cond. par 20	J1
CAP262573	00040262573	Écrou - ISO 25 - Polyamide 6.6 gris - cond. par 20	J1
CAP263273	00040263273	Écrou - ISO 32 - Polyamide 6.6 gris - cond. par 10	J1
CAP264073	00040264073	Écrou - ISO 40 - Polyamide 6.6 gris - cond. par 1	J1
CAP260770	00040260770	Écrou - Pg 7 - Polyamide 6.6 gris - cond. par 20	J1
CAP260970	00040260970	Écrou - Pg 9 - Polyamide 6.6 gris - cond. par 20	J1
CAP261170	00040261170	Écrou - Pg 11 - Polyamide 6.6 gris - cond. par 20	J1
CAP261370	00040261370	Écrou - Pg 13 - Polyamide 6.6 gris - cond. par 20	J1
CAP261670	00040261670	Écrou - Pg 16 - Polyamide 6.6 gris - cond. par 20	J1
CAP262170	00040262170	Écrou - Pg 21 - Polyamide 6.6 gris - cond. par 20	J1
CAP262970	00040262970	Écrou - Pg 29 - Polyamide 6.6 gris - cond. par 10	J1
CAP263670	00040263670	Écrou - Pg 36 - Polyamide 6.6 gris - cond. par 10	J1



PE EUROCAP

Réf. fabricant	Code Movex	Désignation	Stock*
CAP402070	00040402070	Presse-étoupe EUROCAP - ISO 20 - polyamide 6.6 gris - UL94 V0 - IP68	J1
CAP402570	00040402570	Presse-étoupe EUROCAP - ISO 25 - polyamide 6.6 gris - UL94 V0 - IP68	J1
CAP411170	00040411170	Presse-étoupe EUROCAP - Pg 11 - polyamide 6.6 gris - UL94 V0 - IP68	J1
CAP411370	00040411370	Presse-étoupe EUROCAP - Pg 13 - polyamide 6.6 gris - UL94 V0 - IP68	J1
CAP411670	00040411670	Presse-étoupe EUROCAP - Pg 16 - polyamide 6.6 gris - UL94 V0 - IP68	J1
CAP412170	00040412170	Presse-étoupe EUROCAP - Pg 21 - polyamide 6.6 gris - UL94 V0 - IP68	J1



PE NORMADIX LAITON

Réf. fabricant	Code Movex	Désignation	Stock*
CAP600904	00040600904	Presse-étoupe NORMADIX - Pg 9 - n°05 - laiton nickelé - IP66 - plage température -5°C à +70°C - cond par 20	J1
CAP601104	00040601104	Presse-étoupe NORMADIX - Pg 11 - n°06 - laiton nickelé - IP66 - plage température -5°C à +70°C - cond par 20	J1
CAP601304	00040601304	Presse-étoupe NORMADIX - Pg 13 - n°07 - laiton nickelé - IP66 - plage température -5°C à +70°C - cond par 20	J1
CAP601604	00040601604	Presse-étoupe NORMADIX - Pg 16 - n°08 - laiton nickelé - IP66	J1
CAP602104	00040602104	Presse-étoupe NORMADIX - Pg 21 - n°09 - laiton nickelé - IP66	J1
CAP603604	00040603604	Presse-étoupe NORMADIX - Pg 36 - n°11 - laiton nickelé - IP66	J1



PRESSE ÉTOUPE

CAPRI

UNICAP ISO

Réf. fabricant	Code Movex	Désignation	Stock*
CAP451602	00040000019	Presse-étoupe UNICAP - ISO 16 - polyamide gris - IP68 - conditionnement par 20	J1
CAP452002	00040000025	Presse-étoupe UNICAP - ISO 20 - polyamide gris - IP68 - conditionnement par 20	J1
CAP452502	00040000031	Presse-étoupe UNICAP - ISO 25 - polyamide gris - IP68 - conditionnement par 20	J1
CAP453202	00040000037	Presse-étoupe UNICAP - ISO 32 - polyamide gris - IP68 - conditionnement par 10	J1
CAP454002	00040000043	Presse-étoupe UNICAP - ISO 40 - polyamide gris - IP68 - conditionnement par 10	J1
CAP451612	00040000020	Presse-étoupe UNICAP + Ecrou monté - ISO16 - polyamide gris - IP68 - cond. 20 p.	J1
CAP452012	00040000026	Presse-étoupe UNICAP + Ecrou monté - ISO20 - polyamide gris - IP68 - cond. 20 p.	J1
CAP452512	00040000032	Presse-étoupe UNICAP + Ecrou monté - ISO25 - polyamide gris - IP68 - cond. 10 p.	J1
CAP453212	00040000038	Presse-étoupe UNICAP + Ecrou monté - ISO32 - polyamide gris - IP68 - cond. 10 p.	J1
CAP454012	00040000044	Presse-étoupe UNICAP + Ecrou monté - ISO40 - polyamide gris - IP68 - cond. 10 p.	J1



UNICAP PG

Réf. fabricant	Code Movex	Désignation	Stock*
CAP450902	00040000007	Presse-étoupe UNICAP - Pg 9 - polyamide gris - IP68 - conditionnement par 20	J1
CAP451102	00040000010	Presse-étoupe UNICAP - Pg 11 - polyamide gris - IP68 - conditionnement par 20	J1
CAP451302		Presse-étoupe UNICAP - Pg 13 - polyamide gris - IP68 - conditionnement par 20	J1
CAP451702	00040000022	Presse-étoupe UNICAP - Pg 16 - polyamide gris - IP68 - conditionnement par 20	J1
CAP452102	00040000028	Presse-étoupe UNICAP - Pg 21 - polyamide gris - IP68 - conditionnement par 20	J1
CAP450912	00040000008	Presse-étoupe UNICAP + Ecrou monté - Pg 9 - polyamide gris - IP68 - cond. par 20	J1
CAP451112	00040000011	Presse-étoupe UNICAP + Ecrou monté - Pg11 - polyamide gris - IP68 - cond. par 20	J1
CAP451312	00040000017	Presse-étoupe UNICAP + Ecrou monté - Pg13 - polyamide gris - IP68 - cond. par 20	J1
CAP451712	00040000023	Presse-étoupe UNICAP + Ecrou monté - Pg16 - polyamide gris - IP68 - cond. par 20	J1
CAP452112	00040000029	Presse-étoupe UNICAP + Ecrou monté - Pg21 - polyamide gris - IP68 - cond. par 10	J1
CAP452912	00040000035	Presse-étoupe UNICAP + Ecrou monté - Pg29 - polyamide gris - IP68 - cond. par 10	J1
CAP453612	00040000041	Presse-étoupe UNICAP + Ecrou monté - Pg36 - polyamide gris - IP68 - cond. par 10	J1



PRESSE ÉTOUPE

CAPRI

CAPRI NEWCAP MS

Réf. fabricant	Code Movex	Désignation	Stock*
CAP186094	00040186094	Presse-étoupe NEWCAP-MS - Pg 9 - n°05 - laiton nickelé - IP66/68 - plage de température -20°C à +80°C	⊙
CAP186114	00040186114	Presse-étoupe NEWCAP-MS - Pg 11 - n°06 - laiton nickelé - IP66/68 - plage de température -20°C à +80°C	⊙
CAP186134	00040186134	Presse-étoupe NEWCAP-MS - Pg 13 - n°06 - laiton nickelé - IP66/68 - plage de température -20°C à +80°C	⊙
CAP186174	00040186174	Presse-étoupe NEWCAP-MS - Pg 16 - n°07 - laiton nickelé - IP66/68 - plage de température -20°C à +80°C	⊙
CAP186194	00040186194	Presse-étoupe NEWCAP-MS - Pg 21 - n°07 - laiton nickelé - IP66/68 - plage de température -20°C à +80°C	⊙
CAP187164	00040187164	Presse-étoupe NEWCAP-MS - ISO 16 - n°05 - laiton nickelé - IP66/68 - plage de température -20°C à +80°C	⊙
CAP187204	00040187204	Presse-étoupe NEWCAP-MS - ISO 20 - n°06 - laiton nickelé - IP66/68 - plage de température -20°C à +80°C	⊙
CAP187254	00040187254	Presse-étoupe NEWCAP-MS - ISO 25 - n°07 - laiton nickelé - IP66/68 - plage de température -20°C à +80°C	⊙
CAP451712	00040000023	Presse-étoupe UNICAP + Ecrou monté - Pg16 - polyamide gris - IP68 - cond. par 20	⊙
CAP452112	00040000029	Presse-étoupe UNICAP + Ecrou monté - Pg21 - polyamide gris - IP68 - cond. par 10	⊙
CAP452912	00040000035	Presse-étoupe UNICAP + Ecrou monté - Pg29 - polyamide gris - IP68 - cond. par 10	J1
CAP453612	00040000041	Presse-étoupe UNICAP + Ecrou monté - Pg36 - polyamide gris - IP68 - cond. par 10	J1

CAPRI NEWCAP CT

Réf. fabricant	Code Movex	Désignation	Stock*
CAP169094	00040169094	Presse-étoupe NEWCAP-CT - Pg 9 - n°05 - laiton nickelé - IP66/68 - plage de température -20°C à +80°C	⊙
CAP169114	00040169114	Presse-étoupe NEWCAP-CT - Pg11 - n°06 - laiton nickelé - IP66/68 - plage de température -20°C à +80°C	⊙
CAP169134	00040169134	Presse-étoupe NEWCAP-CT - Pg13 - n°06 - laiton nickelé - IP66/68 - plage de température -20°C à +80°C	⊙
CAP169164	00040169164	Presse-étoupe NEWCAP-CT - Pg16 - n°07 - laiton nickelé - IP66/68 - plage de température -20°C à +80°C	⊙
CAP169194	00040169194	Presse-étoupe NEWCAP-CT - Pg21 - n°07 - laiton nickelé - IP66/68 - plage de température -20°C à +80°C	⊙
CAP189164	00040189164	Presse-étoupe NEWCAP-CT - ISO 16 - n°05 - laiton nickelé - IP66/68 - plage de température -20°C à +80°C	⊙
CAP189204	00040189204	Presse-étoupe NEWCAP-CT - ISO 20 - n°06 - laiton nickelé - IP66/68 - plage de température -20°C à +80°C	⊙
CAP189254	00040189254	Presse-étoupe NEWCAP-CT - ISO 25 - n°07 - laiton nickelé - IP66/68 - plage de température -20°C à +80°C	⊙

BOUCHONS RESPIRATEURS

Réf. fabricant	Code Movex	Désignation	Stock*
BDU1104D1	06227001109	Bouchon respirateur 'd/e' ISO20 en laiton nickelé, avec joint torique en silicone	⊙
BDU3004D1	06227001113	Bouchon respirateur 'd/e' ISO20 en inox 316L, avec joint torique en silicone	⊙
BDU3005D1	06227001114	Bouchon respirateur 'd/e' ISO25 en inox 316L, avec joint torique en silicone	⊙
BDU3029D1	06227001115	Bouchon respirateur 'd/e' NPT 1/2" en inox 316L, avec joint torique en silicone	⊙
DPE1104S3	06227001140	Bouchon respirateur 'e' ISO20 en laiton nickelé, filetage 15mm, 3 trous avec écrou crénelé et joint torique en nitrile	⊙
DPE3004S3	06227001154	Bouchon respirateur 'e' ISO20 en inox 316L, filetage 15mm, 3 trous avec écrou crénelé et joint torique en nitrile	⊙
DPE4004S3	06227001167	Bouchon respirateur 'e' ISO20 en GRP, filetage 15mm, 3 trous avec écrou crénelé et joint torique en nitrile	⊙

legrand®

PE MÉTAL

Réf. fabricant	Code Movex	Désignation	Stock*
095501	00001095501	IP68 ISO16	J1
095503	00001095503	IP68 ISO20	J1
095505	00001095505	IP68 ISO25	J1
095506	00001095506	IP68 ISO32	J1
095507	00001095507	IP68 ISO40	J1
095508	00001095508	IP68 ISO50	⊙
095509	00001095509	IP68 ISO63	J1
095511	00001095511	IP68 PG9	J1
095512	00001095512	IP68 PG11	J1
095513	00001095513	IP68 PG13,5	J1
095514	00001095514	IP68 PG16	J1
095515	00001095515	IP68 PG21	J1
095516	00001095516	IP68 PG29	J1

PE POLYAMIDE

Réf. fabricant	Code Movex	Désignation	Stock*
096800	00001096800	IP55 ISO12 RAL7035	⊙
096801	00001096801	IP55 ISO16 RAL7035	J1
096803	00001096803	IP55 ISO20 RAL7035	J1
096805	00001096805	IP55 ISO25 RAL7035	J1
096806	00001096806	IP55 ISO32 RAL7035	J1
096807	00001096807	IP55 ISO40 RAL7035	J1
096821	00001096821	IP55 PG9 RAL7035	J1
096822	00001096822	IP55 PG11 RAL7035	J1
096823	00001096823	IP55 PG13,5 RAL7035	J1
096824	00001096824	IP55 PG16 RAL7035	J1
096825	00001096825	IP55 PG21 RAL7035	J1
096826	00001096826	IP55 PG29 RAL7035	J1
096827	00001096827	IP55 PG36 RAL7035	J1

ÉCROUS PLASTIQUES

Réf. fabricant	Code Movex	Désignation	Stock*
096831	00001096831	GRIS PG9	⊙
096832	00001096832	GRIS PG11	⊙
096833	00001096833	GRIS PG13,5	⊙
096834	00001096834	GRIS PG16	⊙
096835	00001096835	GRIS PG21	⊙
096836	00001096836	GRIS PG29	⊙
096837	00001096837	GRIS PG36	⊙
096840	00001096840	GRIS ISO12	⊙
096841	00001096841	GRIS ISO16	⊙
096843	00001096843	GRIS ISO20	⊙
096845	00001096845	GRIS ISO25	⊙
096846	00001096846	GRIS ISO32	⊙
096847	00001096847	GRIS ISO40	⊙



PRESSE ÉTOUPE



PE PLASTIQUES

Réf. fabricant	Code Movex	Désignation	Stock*
098001	00001098001	IP68 ISO16 RAL7001	J1
098003	00001098003	IP68 ISO20 RAL7001	J1
098005	00001098005	IP68 ISO25 RAL7001	J1
098006	00001098006	IP68 ISO32 RAL7001	J1
098007	00001098007	IP68 ISO40 RAL7001	J1
098008	00001098008	IP68 ISO50 RAL7001	J1
098009	00001098009	IP68 ISO63 RAL7001	J1
098020	00001098020	IP68 PG7 RAL7001	J1
098021	00001098021	IP68 PG9 RAL7001	J1
098022	00001098022	IP68 PG11 RAL7001	J1
098023	00001098023	IP68 PG13 RAL7001	J1
098024	00001098024	IP68 PG16 RAL7001	J1
098025	00001098025	IP68 PG21 RAL7001	J1
098026	00001098026	IP68 PG29 RAL7001	J1
098027	00001098027	IP68 PG36 RAL7001	J1
098028	00001098028	IP68 PG42 RAL7001	J1
098029	00001098029	IP68 PG48 RAL7001	J1

BOUCHONS PLASTIQUE RAL 7001

Réf. fabricant	Code Movex	Désignation	Stock*
098041	00001098041	ISO16 - GRIS RAL7001	J1
098043	00001098043	ISO20 - GRIS RAL7001	J1
098045	00001098045	ISO25 - GRIS RAL7001	J1
098046	00001098046	ISO32 - GRIS RAL7001	J1
098047	00001098047	ISO40 - GRIS RAL7001	J1



EMBOUT DE CÂBLAGE



LINERGY AZ5

Réf. fabricant	Code Movex	Désignation	Stock*
AZ5CE010	00002054402	EMBOUT MOYEN 1MM2 ROUGE NF	J1
AZ5CE015	00002054403	EMBOUT MOYEN 1,5MM2 NOIR NF	J1
AZ5CE025	00002054404	EMBOUT MOYEN 2,5MM2 GRIS NF	J1
AZ5DE007	00002051579	EMBOUT D MOYEN 0,75MM2 BLEU NF	J1
AZ5DE010	00002051581	EMBOUT D MOYEN 1MM2 ROUGE NF	J1
AZ5DE015	00002051585	EMBOUT D MOYEN 1,5MM2 NOIR NF	J1
AZ5DE025	00002051589	EMBOUT D MOYEN 2,5MM2 GRIS NF	J1
DZ5CA010	00002053551	EMBOUT E MOYEN 1MM2 ROUGE NF	J1
DZ5CA015	00002053552	EMBOUT E MOYEN 1,5MM2 NOIR NF	J1
DZ5CA025	00002053553	EMBOUT E MOYEN 2,5MM2 GRIS NF	J1
DZ5CA042	00002053567	EMBOUT E MOYEN 4MM2 ORANGE NF	J1
DZ5CA062	00002053565	EMBOUT E MOYEN 6MM2 VERT NF	J1
DZ5CA102	00002053559	EMBOUT E MOYEN 10MM2 BRUN NF	J1
DZ5CA162	00002053555	EMBOUT E MOYEN 16MM2 BLANC NF	J1
DZ5CA163	00002053569	EMBOUT E LONG 16MM2 BLANC NF	J1

LINERGY DZ5

Réf. fabricant	Code Movex	Désignation	Stock*
DZ5CA253	00002053571	EMBOUT E MOYEN 25MM2 NOIR NF	J1
DZ5CA352	00002053545	EMBOUT E MOYEN 35MM2 ROUGE NF	J1
DZ5CE002	00002053575	EMBOUT MOYEN 0,25MM2 JAUNE NF	J1
DZ5CE003	00002053580	EMBOUT MOYEN 0,34MM2 VERT NF	J1
DZ5CE005	00002053712	EMBOUT MOYEN 0,5MM2 BLANC NF	J1
DZ5CE007	00002053699	EMBOUT MOYEN 0,75MM2 BLEU NF	J1
DZ5CE010	00002053700	EMBOUT MOYEN 1MM2 ROUGE NF	J1
DZ5CE015	00002053701	EMBOUT MOYEN 1,5MM2 NOIR NF	J1
DZ5CE025	00002053702	EMBOUT MOYEN 2,5MM2 GRIS NF	J1
DZ5CE042	00002053711	EMBOUT MOYEN 4MM2 ORANGE NF	J1
DZ5CE062	00002053713	EMBOUT MOYEN 6MM2 VERT NF	J1
DZ5CE100	00002053705	EMBOUT MOYEN 10MM2 NON ISOLÉ	J1



REPÉRAGE INDUSTRIEL



REPÈRES MÉMO CAB

Réf. fabricant	Code Movex	Désignation	Stock*
004954	00001004954	RECHARGE RUBAN BLANC POUR TITREUSE RÉFÉRENCE 004950 LARGEUR 12MM	⊙
037712	00001037712	PORTE - REPÈRES 8 REPÈRES POUR CÂBLES MÉMO CAB LONGUEUR DE REPÉRAGE 20MM	J1
037809	00001037809	RÉGLETTE DE 24 REPÈRES MÉMO CAB LARGEUR 2,3MM AVEC CHIFFRE 0 SELON CODE COULEUR INTERNATIONAL	J1
037807	00001037807	RÉGLETTE DE 24 REPÈRES MÉMO CAB LARGEUR 2,3MM AVEC CHIFFRE 1 SELON CODE COULEUR INTERNATIONAL	J1
037810	00001037810	RÉGLETTE DE 24 REPÈRES MÉMO CAB LARGEUR 2,3MM AVEC CHIFFRE 2 SELON CODE COULEUR INTERNATIONAL	J1
037802	00001037802	RÉGLETTE DE 24 REPÈRES MÉMO CAB LARGEUR 2,3MM AVEC CHIFFRE 3 SELON CODE COULEUR INTERNATIONAL	J1
037806	00001037806	RÉGLETTE DE 24 REPÈRES MÉMO CAB LARGEUR 2,3MM AVEC CHIFFRE 4 SELON CODE COULEUR INTERNATIONAL	J1
037805	00001037805	RÉGLETTE DE 24 REPÈRES MÉMO CAB LARGEUR 2,3MM AVEC CHIFFRE 5 SELON CODE COULEUR INTERNATIONAL	J1
037808	00001037808	RÉGLETTE DE 24 REPÈRES MÉMO CAB LARGEUR 2,3MM AVEC CHIFFRE 6 SELON CODE COULEUR INTERNATIONAL	J1
037801	00001037801	RÉGLETTE DE 24 REPÈRES MÉMO CAB LARGEUR 2,3MM AVEC CHIFFRE 7 SELON CODE COULEUR INTERNATIONAL	J1
037804	00001037804	RÉGLETTE DE 24 REPÈRES MÉMO CAB LARGEUR 2,3MM AVEC CHIFFRE 8 SELON CODE COULEUR INTERNATIONAL	J1
037803	00001037803	RÉGLETTE DE 24 REPÈRES MÉMO CAB LARGEUR 2,3MM AVEC CHIFFRE 9 SELON CODE COULEUR INTERNATIONAL	J1
037826	00001037826	RÉGLETTE DE 24 REPÈRES MÉMO CAB LARGEUR 2,3MM AVEC LETTRE MAJUSCULE A NOIR SUR FOND BLANC	J1
037827	00001037827	RÉGLETTE DE 24 REPÈRES MÉMO CAB LARGEUR 2,3MM AVEC LETTRE MAJUSCULE B NOIR SUR FOND BLANC	J1
037828	00001037828	RÉGLETTE DE 24 REPÈRES MÉMO CAB LARGEUR 2,3MM AVEC LETTRE MAJUSCULE C NOIR SUR FOND BLANC	J1
037829	00001037829	RÉGLETTE DE 24 REPÈRES MÉMO CAB LARGEUR 2,3MM AVEC LETTRE MAJUSCULE D NOIR SUR FOND BLANC	J1
037830	00001037830	RÉGLETTE DE 24 REPÈRES MÉMO CAB LARGEUR 2,3MM AVEC LETTRE MAJUSCULE E NOIR SUR FOND BLANC	J1
037831	00001037831	RÉGLETTE DE 24 REPÈRES MÉMO CAB LARGEUR 2,3MM AVEC LETTRE MAJUSCULE F NOIR SUR FOND BLANC	J1
037833	00001037833	RÉGLETTE DE 24 REPÈRES MÉMO CAB LARGEUR 2,3MM AVEC LETTRE MAJUSCULE H NOIR SUR FOND BLANC	J1
037834	00001037834	RÉGLETTE DE 24 REPÈRES MÉMO CAB LARGEUR 2,3MM AVEC LETTRE MAJUSCULE I NOIR SUR FOND BLANC	J1
037835	00001037835	RÉGLETTE DE 24 REPÈRES MÉMO CAB LARGEUR 2,3MM AVEC LETTRE MAJUSCULE J NOIR SUR FOND BLANC	J1
037836	00001037836	RÉGLETTE DE 24 REPÈRES MÉMO CAB LARGEUR 2,3MM AVEC LETTRE MAJUSCULE K NOIR SUR FOND BLANC	J1
037837	00001037837	RÉGLETTE DE 24 REPÈRES MÉMO CAB LARGEUR 2,3MM AVEC LETTRE MAJUSCULE L NOIR SUR FOND BLANC	J1
037838	00001037838	RÉGLETTE DE 24 REPÈRES MÉMO CAB LARGEUR 2,3MM AVEC LETTRE MAJUSCULE M NOIR SUR FOND BLANC	J1
037839	00001037839	RÉGLETTE DE 24 REPÈRES MÉMO CAB LARGEUR 2,3MM AVEC LETTRE MAJUSCULE N NOIR SUR FOND BLANC	J1
037840	00001037840	RÉGLETTE DE 24 REPÈRES MÉMO CAB LARGEUR 2,3MM AVEC LETTRE MAJUSCULE O NOIR SUR FOND BLANC	J1
037841	00001037841	RÉGLETTE DE 24 REPÈRES MÉMO CAB LARGEUR 2,3MM AVEC LETTRE MAJUSCULE P NOIR SUR FOND BLANC	J1
037843	00001037843	RÉGLETTE DE 24 REPÈRES MÉMO CAB LARGEUR 2,3MM AVEC LETTRE MAJUSCULE R NOIR SUR FOND BLANC	J1
037844	00001037844	RÉGLETTE DE 24 REPÈRES MÉMO CAB LARGEUR 2,3MM AVEC LETTRE MAJUSCULE S NOIR SUR FOND BLANC	J1
037845	00001037845	RÉGLETTE DE 24 REPÈRES MÉMO CAB LARGEUR 2,3MM AVEC LETTRE MAJUSCULE T NOIR SUR FOND BLANC	J1



REPÈRES MÉMO CAB

Réf. fabricant	Code Movex	Désignation	Stock*
037846	00001037846	RÉGLETTE DE 24 REPÈRES MÉMO CAB LARGEUR 2,3MM AVEC LETTRE MAJUSCULE U NOIR SUR FOND BLANC	J1
037847	00001037847	RÉGLETTE DE 24 REPÈRES MÉMO CAB LARGEUR 2,3MM AVEC LETTRE MAJUSCULE V NOIR SUR FOND BLANC	J1
037848	00001037848	RÉGLETTE DE 24 REPÈRES MÉMO CAB LARGEUR 2,3MM AVEC LETTRE MAJUSCULE W NOIR SUR FOND BLANC	J1
037849	00001037849	RÉGLETTE DE 24 REPÈRES MÉMO CAB LARGEUR 2,3MM AVEC LETTRE MAJUSCULE X NOIR SUR FOND BLANC	J1
037850	00001037850	RÉGLETTE DE 24 REPÈRES MÉMO CAB LARGEUR 2,3MM AVEC LETTRE MAJUSCULE Y NOIR SUR FOND BLANC	J1
037921	00001037921	PORTE - REPÈRES MÉMO CAB POUR REPÉRAGE TENANT ET ABOUTISSANT SIMULTANÉ LONGUEUR DE REPÉRAGE 18MM SECTION MINI 0,75MM²	J1
037930	00001037930	PORTE - REPÈRES MÉMO CAB POUR FILERIE LONGUEUR DE REPÉRAGE 15MM SECTION MINI 0,25MM²	J1
037931	00001037931	PORTE - REPÈRES MÉMO CAB POUR FILERIE LONGUEUR DE REPÉRAGE 15MM SECTION MINI 0,75MM²	J1
037932	00001037932	PORTE - REPÈRES MÉMO CAB POUR FILERIE LONGUEUR DE REPÉRAGE 15MM SECTION MINI 4MM²	J1
037937	00001037937	PORTE - REPÈRES MÉMO CAB POUR FILERIE LONGUEUR DE REPÉRAGE 18MM SECTION MINI 0,75MM²	J1
037941	00001037941	PORTE - REPÈRES MÉMO CAB POUR FILERIE LONGUEUR DE REPÉRAGE 30MM SECTION MINI 0,75MM²	⊙
037955	00001037955	RÉGLETTE DE 24 REPÈRES MÉMO CAB LARGEUR 2,3MM AVEC SIGNE CONVENTIONNEL POINT NOIR SUR FOND BLANC	J1
037956	00001037956	RÉGLETTE DE 24 REPÈRES MÉMO CAB LARGEUR 2,3MM AVEC SIGNE CONVENTIONNEL PLUS NOIR SUR FOND BLANC	J1
037957	00001037957	RÉGLETTE DE 24 REPÈRES MÉMO CAB LARGEUR 2,3MM AVEC SIGNE CONVENTIONNEL MOINS NOIR SUR FOND BLANC	J1
037989	00001037989	PRÉHENSEUR DOUBLE POUR PORTE - REPÈRES MÉMO CAB DE 18MM TENANT ET ABOUTISSANT	J1

REPÈRES CAB3

Réf. fabricant	Code Movex	Désignation	Stock*
038395	00001038395	CHARGEUR TRANSPARENT POUR REPÉRAGE CAB 3 POUR REPÈRES SECTION 0,5MM² À 1,5MM² - MARQUAGE ROUGE	⊙
038490	00001038490	PORTE - REPÈRES CAB 3 POUR REPÉRAGE DES CÂBLES 10MM² À 16MM² - NOIR	J1
038491	00001038491	PORTE - REPÈRES CAB 3 POUR REPÉRAGE DES CÂBLES 25MM² À 35MM² - NOIR	J1
038492	00001038492	PORTE - REPÈRES CAB 3 POUR REPÉRAGE DES CÂBLES 50MM² À 70MM² - NOIR	J1
038100	00001038100	POUR FILERIE 0,15MM² À 0,5MM² ET BLOCS DE JONCTION AVEC CHIFFRE 0 NOIR	J1
038101	00001038101	POUR FILERIE 0,15MM² À 0,5MM² ET BLOCS DE JONCTION AVEC CHIFFRE 1 BRUN	J1
038102	00001038102	POUR FILERIE 0,15MM² À 0,5MM² ET BLOCS DE JONCTION AVEC CHIFFRE 2 ROUGE	J1
038103	00001038103	POUR FILERIE 0,15MM² À 0,5MM² ET BLOCS DE JONCTION AVEC CHIFFRE 3 ORANGE	J1
038104	00001038104	POUR FILERIE 0,15MM² À 0,5MM² ET BLOCS DE JONCTION AVEC CHIFFRE 4 JAUNE	J1
038105	00001038105	POUR FILERIE 0,15MM² À 0,5MM² ET BLOCS DE JONCTION AVEC CHIFFRE 5 VERT	⊙

REPÉRAGE INDUSTRIEL



REPÈRES CAB3

Réf. fabricant	Code Movex	Désignation	Stock*
038106	00001038106	POUR FILERIE 0,15MM ² À 0,5MM ² ET BLOCS DE JONCTION AVEC CHIFFRE 6 BLEU	J1
038107	00001038107	POUR FILERIE 0,15MM ² À 0,5MM ² ET BLOCS DE JONCTION AVEC CHIFFRE 7 VIOLET	⊙
038108	00001038108	POUR FILERIE 0,15MM ² À 0,5MM ² ET BLOCS DE JONCTION AVEC CHIFFRE 8 GRIS	⊙
038109	00001038109	POUR FILERIE 0,15MM ² À 0,5MM ² ET BLOCS DE JONCTION AVEC CHIFFRE 9 BLANC	J1
038210	00001038210	POUR FILERIE 0,5MM ² À 1,5MM ² ET BLOCS DE JONCTION AVEC CHIFFRE 0 NOIR	J1
038211	00001038211	POUR FILERIE 0,5MM ² À 1,5MM ² ET BLOCS DE JONCTION AVEC CHIFFRE 1 BRUN	J1
038212	00001038212	POUR FILERIE 0,5MM ² À 1,5MM ² ET BLOCS DE JONCTION AVEC CHIFFRE 2 ROUGE	J1
038213	00001038213	POUR FILERIE 0,5MM ² À 1,5MM ² ET BLOCS DE JONCTION AVEC CHIFFRE 3 ORANGE	J1
038214	00001038214	POUR FILERIE 0,5MM ² À 1,5MM ² ET BLOCS DE JONCTION AVEC CHIFFRE 4 JAUNE	J1
038215	00001038215	POUR FILERIE 0,5MM ² À 1,5MM ² ET BLOCS DE JONCTION AVEC CHIFFRE 5VERT	J1
038216	00001038216	POUR FILERIE 0,5MM ² À 1,5MM ² ET BLOCS DE JONCTION AVEC CHIFFRE 6 BLEU	J1
038217	00001038217	POUR FILERIE 0,5MM ² À 1,5MM ² ET BLOCS DE JONCTION AVEC CHIFFRE 7 VIOLET	J1
038218	00001038218	POUR FILERIE 0,5MM ² À 1,5MM ² ET BLOCS DE JONCTION AVEC CHIFFRE 8 GRIS	J1
038219	00001038219	POUR FILERIE 0,5MM ² À 1,5MM ² ET BLOCS DE JONCTION AVEC CHIFFRE 9 BLANC	J1
038300	00001038300	POUR FILERIE 0,5MM ² À 1,5MM ² ET BLOCS DE JONCTION AVEC LETTRE MAJUSCULE A	J1
038301	00001038301	POUR FILERIE 0,5MM ² À 1,5MM ² ET BLOCS DE JONCTION AVEC LETTRE MAJUSCULE B	J1
038302	00001038302	POUR FILERIE 0,5MM ² À 1,5MM ² ET BLOCS DE JONCTION AVEC LETTRE MAJUSCULE C	J1
038303	00001038303	POUR FILERIE 0,5MM ² À 1,5MM ² ET BLOCS DE JONCTION AVEC LETTRE MAJUSCULE D	J1
038304	00001038304	POUR FILERIE 0,5MM ² À 1,5MM ² ET BLOCS DE JONCTION AVEC LETTRE MAJUSCULE E	J1
038305	00001038305	POUR FILERIE 0,5MM ² À 1,5MM ² ET BLOCS DE JONCTION AVEC LETTRE MAJUSCULE F	J1
038306	00001038306	POUR FILERIE 0,5MM ² À 1,5MM ² ET BLOCS DE JONCTION AVEC LETTRE MAJUSCULE G	J1
038307	00001038307	POUR FILERIE 0,5MM ² À 1,5MM ² ET BLOCS DE JONCTION AVEC LETTRE MAJUSCULE H	J1
038308	00001038308	POUR FILERIE 0,5MM ² À 1,5MM ² ET BLOCS DE JONCTION AVEC LETTRE MAJUSCULE I	J1
038309	00001038309	POUR FILERIE 0,5MM ² À 1,5MM ² ET BLOCS DE JONCTION AVEC LETTRE MAJUSCULE J	J1
038310	00001038310	POUR FILERIE 0,5MM ² À 1,5MM ² ET BLOCS DE JONCTION AVEC LETTRE MAJUSCULE K	J1
038311	00001038311	POUR FILERIE 0,5MM ² À 1,5MM ² ET BLOCS DE JONCTION AVEC LETTRE MAJUSCULE L	J1
038312	00001038312	POUR FILERIE 0,5MM ² À 1,5MM ² ET BLOCS DE JONCTION AVEC LETTRE MAJUSCULE M	J1
038313	00001038313	POUR FILERIE 0,5MM ² À 1,5MM ² ET BLOCS DE JONCTION AVEC LETTRE MAJUSCULE N	J1
038314	00001038314	POUR FILERIE 0,5MM ² À 1,5MM ² ET BLOCS DE JONCTION AVEC LETTRE MAJUSCULE O	J1

REPÉRAGE INDUSTRIEL



REPÈRES CAB3

Réf. fabricant	Code Movex	Désignation	Stock*
038315	00001038315	POUR FILERIE 0,5MM ² À 1,5MM ² ET BLOCS DE JONCTION AVEC LETTRE MAJUSCULE P	J1
038316	00001038316	POUR FILERIE 0,5MM ² À 1,5MM ² ET BLOCS DE JONCTION AVEC LETTRE MAJUSCULE Q	J1
038317	00001038317	POUR FILERIE 0,5MM ² À 1,5MM ² ET BLOCS DE JONCTION AVEC LETTRE MAJUSCULE R	J1
038318	00001038318	POUR FILERIE 0,5MM ² À 1,5MM ² ET BLOCS DE JONCTION AVEC LETTRE MAJUSCULE S	J1
038319	00001038319	POUR FILERIE 0,5MM ² À 1,5MM ² ET BLOCS DE JONCTION AVEC LETTRE MAJUSCULE T	J1
038320	00001038320	POUR FILERIE 0,5MM ² À 1,5MM ² ET BLOCS DE JONCTION AVEC LETTRE MAJUSCULE U	J1
038321	00001038321	POUR FILERIE 0,5MM ² À 1,5MM ² ET BLOCS DE JONCTION AVEC LETTRE MAJUSCULE V	J1
038322	00001038322	POUR FILERIE 0,5MM ² À 1,5MM ² ET BLOCS DE JONCTION AVEC LETTRE MAJUSCULE W	J1
038322	00001038322	POUR FILERIE 0,5MM ² À 1,5MM ² ET BLOCS DE JONCTION AVEC LETTRE MAJUSCULE W	J1
038270	00001038270	POUR FILERIE 0,5MM ² À 1,5MM ² ET BLOCS DE JONCTION AVEC SIGNE CONVENTIONNEL BARRE DE FRACTION	J1
038273	00001038273	POUR FILERIE 0,5MM ² À 1,5MM ² ET BLOCS DE JONCTION AVEC SIGNE CONVENTIONNEL MOINS	J1
038272	00001038272	POUR FILERIE 0,5MM ² À 1,5MM ² ET BLOCS DE JONCTION AVEC SIGNE CONVENTIONNEL PLUS	J1
038271	00001038271	POUR FILERIE 0,5MM ² À 1,5MM ² ET BLOCS DE JONCTION AVEC SIGNE CONVENTIONNEL POINT	J1
038220	00001038220	POUR FILERIE 1,5MM ² À 2,5MM ² AVEC CHIFFRE 0 NOIR	J1
038221	00001038221	POUR FILERIE 1,5MM ² À 2,5MM ² AVEC CHIFFRE 1 BRUN	J1
038222	00001038222	POUR FILERIE 1,5MM ² À 2,5MM ² AVEC CHIFFRE 2 ROUGE	J1
038223	00001038223	POUR FILERIE 1,5MM ² À 2,5MM ² AVEC CHIFFRE 3 ORANGE	J1
038224	00001038224	POUR FILERIE 1,5MM ² À 2,5MM ² AVEC CHIFFRE 4 JAUNE	J1
038225	00001038225	POUR FILERIE 1,5MM ² À 2,5MM ² AVEC CHIFFRE 5VERT	J1
038226	00001038226	POUR FILERIE 1,5MM ² À 2,5MM ² AVEC CHIFFRE 6 BLEU	J1
038227	00001038227	POUR FILERIE 1,5MM ² À 2,5MM ² AVEC CHIFFRE 7 VIOLET	J1
038228	00001038228	POUR FILERIE 1,5MM ² À 2,5MM ² AVEC CHIFFRE 8 GRIS	J1
038229	00001038229	POUR FILERIE 1,5MM ² À 2,5MM ² AVEC CHIFFRE 9 BLANC	J1
038330	00001038330	POUR FILERIE 1,5MM ² À 2,5MM ² AVEC LETTRE MAJUSCULE A	J1
038331	00001038331	POUR FILERIE 1,5MM ² À 2,5MM ² AVEC LETTRE MAJUSCULE B	J1
038332	00001038332	POUR FILERIE 1,5MM ² À 2,5MM ² AVEC LETTRE MAJUSCULE C	J1
038333	00001038333	POUR FILERIE 1,5MM ² À 2,5MM ² AVEC LETTRE MAJUSCULE D	J1
038334	00001038334	POUR FILERIE 1,5MM ² À 2,5MM ² AVEC LETTRE MAJUSCULE E	J1
038335	00001038335	POUR FILERIE 1,5MM ² À 2,5MM ² AVEC LETTRE MAJUSCULE F	J1
038336	00001038336	POUR FILERIE 1,5MM ² À 2,5MM ² AVEC LETTRE MAJUSCULE G	J1
038337	00001038337	POUR FILERIE 1,5MM ² À 2,5MM ² AVEC LETTRE MAJUSCULE H	J1
038338	00001038338	POUR FILERIE 1,5MM ² À 2,5MM ² AVEC LETTRE MAJUSCULE I	J1
038339	00001038339	POUR FILERIE 1,5MM ² À 2,5MM ² AVEC LETTRE MAJUSCULE J	J1
038340	00001038340	POUR FILERIE 1,5MM ² À 2,5MM ² AVEC LETTRE MAJUSCULE K	J1
038341	00001038341	POUR FILERIE 1,5MM ² À 2,5MM ² AVEC LETTRE MAJUSCULE L	J1

REPÉRAGE INDUSTRIEL



REPÈRES CAB3

Réf. fabricant	Code Movex	Désignation	Stock*
038342	00001038342	POUR FILERIE 1,5MM² À 2,5MM² AVEC LETTRE MAJUSCULE M	J1
038343	00001038343	POUR FILERIE 1,5MM² À 2,5MM² AVEC LETTRE MAJUSCULE N	J1
038344	00001038344	POUR FILERIE 1,5MM² À 2,5MM² AVEC LETTRE MAJUSCULE O	J1
038345	00001038345	POUR FILERIE 1,5MM² À 2,5MM² AVEC LETTRE MAJUSCULE P	J1
038346	00001038346	POUR FILERIE 1,5MM² À 2,5MM² AVEC LETTRE MAJUSCULE Q	J1
038347	00001038347	POUR FILERIE 1,5MM² À 2,5MM² AVEC LETTRE MAJUSCULE R	J1
038348	00001038348	POUR FILERIE 1,5MM² À 2,5MM² AVEC LETTRE MAJUSCULE S	J1
038349	00001038349	POUR FILERIE 1,5MM² À 2,5MM² AVEC LETTRE MAJUSCULE T	J1
038350	00001038350	POUR FILERIE 1,5MM² À 2,5MM² AVEC LETTRE MAJUSCULE U	J1
038351	00001038351	POUR FILERIE 1,5MM² À 2,5MM² AVEC LETTRE MAJUSCULE V	J1
038353	00001038353	POUR FILERIE 1,5MM² À 2,5MM² AVEC LETTRE MAJUSCULE X	J1
038354	00001038354	POUR FILERIE 1,5MM² À 2,5MM² AVEC LETTRE MAJUSCULE Y	J1
038352	00001038352	POUR FILERIE 1,5MM² À 2,5MM² AVEC LETTRE MAJUSCULE W	J1
038283	00001038283	POUR FILERIE 1,5MM² À 2,5MM² AVEC SIGNE CONVENTIONNEL MOINS	J1
038282	00001038282	POUR FILERIE 1,5MM² À 2,5MM² AVEC SIGNE CONVENTIONNEL PLUS	J1
038281	00001038281	POUR FILERIE 1,5MM² À 2,5MM² AVEC SIGNE CONVENTIONNEL POINT	J1
038230	00001038230	POUR FILERIE 4MM² À 6MM² AVEC CHIFFRE 0 NOIR	J1
038231	00001038231	POUR FILERIE 4MM² À 6MM² AVEC CHIFFRE 1 BRUN	J1
038232	00001038232	POUR FILERIE 4MM² À 6MM² AVEC CHIFFRE 2 ROUGE	J1
038233	00001038233	POUR FILERIE 4MM² À 6MM² AVEC CHIFFRE 3 ORANGE	J1
038234	00001038234	POUR FILERIE 4MM² À 6MM² AVEC CHIFFRE 4 JAUNE	J1
038235	00001038235	POUR FILERIE 4MM² À 6MM² AVEC CHIFFRE 5 VERT	J1
038236	00001038236	POUR FILERIE 4MM² À 6MM² AVEC CHIFFRE 6 BLEU	J1
038237	00001038237	POUR FILERIE 4MM² À 6MM² AVEC CHIFFRE 7 VIOLET	J1
038238	00001038238	POUR FILERIE 4MM² À 6MM² AVEC CHIFFRE 8 GRIS	J1
038239	00001038239	POUR FILERIE 4MM² À 6MM² AVEC CHIFFRE 9 BLANC	J1
038371	00001038371	POUR FILERIE 4MM² À 6MM² AVEC LETTRE MAJUSCULE L	J1
038373	00001038373	POUR FILERIE 4MM² À 6MM² AVEC LETTRE MAJUSCULE N	J1
038381	00001038381	POUR FILERIE 4MM² À 6MM² AVEC LETTRE MAJUSCULE V	J1
038382	00001038382	POUR FILERIE 4MM² À 6MM² AVEC LETTRE MAJUSCULE W	J1
038293	00001038293	POUR FILERIE 4MM² À 6MM² AVEC SIGNE CONVENTIONNEL MOINS	J1



REPÉRAGE INDUSTRIEL



REPÈRES DUPLIX

Réf. fabricant	Code Movex	Désignation	Stock*
038400	00001038400	CHIFFRE 0 SUR FOND NOIR	J1
038401	00001038401	CHIFFRE 1 SUR FOND BRUN	J1
038402	00001038402	CHIFFRE 2 SUR FOND ROUGE	J1
038403	00001038403	CHIFFRE 3 SUR FOND ORANGE	J1
038404	00001038404	CHIFFRE 4 SUR FOND JAUNE	J1
038405	00001038405	CHIFFRE 5 SUR FOND VERT	J1
038406	00001038406	CHIFFRE 6 SUR FOND BLEU	J1
038407	00001038407	CHIFFRE 7 SUR FOND VIOLET	J1
038408	00001038408	CHIFFRE 8 SUR FOND GRIS	J1
038409	00001038409	CHIFFRE 9 SUR FOND BLANC	J1
038410	00001038410	LETTRE A NOIR SUR FOND JAUNE	⊙
038411	00001038411	LETTRE B NOIR SUR FOND JAUNE	⊙
038412	00001038412	LETTRE C NOIR SUR FOND JAUNE	⊙
038413	00001038413	LETTRE D NOIR SUR FOND JAUNE	⊙
038414	00001038414	LETTRE E NOIR SUR FOND JAUNE	⊙
038415	00001038415	LETTRE F NOIR SUR FOND JAUNE	⊙
038416	00001038416	LETTRE G NOIR SUR FOND JAUNE	⊙
038417	00001038417	LETTRE H NOIR SUR FOND JAUNE	⊙
038418	00001038418	LETTRE I NOIR SUR FOND JAUNE	⊙
038419	00001038419	LETTRE J NOIR SUR FOND JAUNE	⊙
038420	00001038420	LETTRE K NOIR SUR FOND JAUNE	⊙
038421	00001038421	LETTRE L NOIR SUR FOND JAUNE	⊙
038422	00001038422	LETTRE M NOIR SUR FOND JAUNE	⊙
038423	00001038423	LETTRE N NOIR SUR FOND JAUNE	⊙
038424	00001038424	LETTRE O NOIR SUR FOND JAUNE	⊙
038425	00001038425	LETTRE P NOIR SUR FOND JAUNE	⊙
038426	00001038426	LETTRE Q NOIR SUR FOND JAUNE	⊙
038427	00001038427	LETTRE R NOIR SUR FOND JAUNE	⊙
038428	00001038428	LETTRE S NOIR SUR FOND JAUNE	⊙
038429	00001038429	LETTRE T NOIR SUR FOND JAUNE	⊙
038430	00001038430	LETTRE U NOIR SUR FOND JAUNE	⊙
038431	00001038431	LETTRE V NOIR SUR FOND JAUNE	⊙
038432	00001038432	LETTRE W NOIR SUR FOND JAUNE	⊙
038433	00001038433	LETTRE X NOIR SUR FOND JAUNE	⊙
038434	00001038434	LETTRE Y NOIR SUR FOND JAUNE	⊙
038435	00001038435	LETTRE Z NOIR SUR FOND JAUNE	⊙
038450	00001038450	PORTE - REPÈRES NOIR DUPLIX 7 CARACTÈRES	J1
038454	00001038454	PORTE - REPÈRES JAUNE DUPLIX 7 CARACTÈRES	⊙
038460	00001038460	PORTE - REPÈRES NOIR DUPLIX 14 CARACTÈRES	J1
038497	00001038497	CAPOT DE PROTECTION CONTRE AGENTS EXTÉRIEURS ET UV DES REPÈRES DUPLIX POUR PORTE - REPÈRES 7 CARACTÈRES	J1
038498	00001038498	PORTE - ÉTIQUETTE DUPLIX POUR ÉTIQUETTE LONGUEUR 36MM ET LARGEUR 9,5MM MAXI	J1
038509	00001038509	REPÈRE VIERGE DUPLIX POUR TABLE TRAÇANTE LOGICAB2 BLANC	J1



REPÉRAGE INDUSTRIEL



REPÉRAGES POUR THERMOMARK

Réf. fabricant	Code Movex	Désignation	Stock*
0819314	00126615245	ETIQUETTE EN PLASTIQUE, PLANCHE, BLANC, VIERGE, REPÉRABLE AVEC : BLUEMARK CLED, BLUEMARK LED, TRACEUR, TYPE DE MONTAGE : COLLAGE, SURFACE UTILE : 17 X 9 MM	J1
0818108	00126613398	PLANCHE, BLANC, VIERGE, REPÉRABLE AVEC : BLUEMARK CLED, BLUEMARK LED, TRACEUR, POUR BJ AU PAS DE : 5,2 MM, SURFACE UTILE : 10,5 X 4,6 MM	J1
0829484	00126829484	POUR BJ BLANC, VIERGE, REPÉRABLE AVEC : THERMOMARK CARD, BLUEMARK CLED, BLUEMARK LED, POUR BJ AU PAS DE : 3,5 MM, SURFACE UTILE : 2,95 X 10,5 MM	J1
0828734	00126828734	POUR BJ BLANC, VIERGE, REPÉRABLE AVEC : THERMOMARK CARD, BLUEMARK CLED, BLUEMARK LED, POUR BJ AU PAS DE : 5,2 MM, SURFACE UTILE : 4,6 X 10,5 MM	J1
0828736	00126828736	POUR BJ BLANC, VIERGE, REPÉRABLE AVEC : THERMOMARK CARD, BLUEMARK CLED, BLUEMARK LED, POUR BJ AU PAS DE : 6,2 MM, SURFACE UTILE : 5,6 X 10,5 MM	J1
0828740	00126828740	POUR BJ BLANC, VIERGE, REPÉRABLE AVEC : THERMOMARK CARD, BLUEMARK CLED, BLUEMARK LED, POUR BJ AU PAS DE : 8,2 MM, SURFACE UTILE : 7,6 X 10,5 MM	J1
0828744	00126828744	POUR BJ BLANC, VIERGE, REPÉRABLE AVEC : THERMOMARK CARD, BLUEMARK CLED, BLUEMARK LED, POUR BJ AU PAS DE : 5,2 MM, SURFACE UTILE : 4,4 X 4,7 MM	J1
0828792	00126828792	ETIQUETTE EN PLASTIQUE, CARTE, BLANC, VIERGE, REPÉRABLE AVEC : THERMOMARK CARD, TYPE DE MONTAGE : COLLAGE, SURFACE UTILE : 17 X 7 MM	J1
0828800	00126828800	ETIQUETTE EN PLASTIQUE, CARTE, BLANC, VIERGE, REPÉRABLE AVEC : THERMOMARK CARD, TYPE DE MONTAGE : COLLAGE, SURFACE UTILE : 27 X 18 MM	J1
0828805	00126828805	ETIQUETTE EN PLASTIQUE, CARTE, BLANC, VIERGE, REPÉRABLE AVEC : THERMOMARK CARD, TYPE DE MONTAGE : COLLAGE, SURFACE UTILE : 60 X 30 MM	J1
0828806	00126828806	ETIQUETTE EN PLASTIQUE, CARTE, BLANC, VIERGE, REPÉRABLE AVEC : THERMOMARK CARD, TYPE DE MONTAGE : COLLAGE, SURFACE UTILE : 85,6 X 54 MM	J1
0828767	00126828767	POUR CÂBLE, CARTE, BLANC, VIERGE, REPÉRABLE AVEC : THERMOMARK CARD, TYPE DE MONTAGE : ENFILAGE, DIAMÈTRE DU CÂBLE : 0,6-50 MM, SURFACE UTILE : 15 X 4 MM	J1
0828771	00126828771	POUR CÂBLE, CARTE, BLANC, VIERGE, REPÉRABLE AVEC : THERMOMARK CARD, TYPE DE MONTAGE : ENFILAGE, DIAMÈTRE DU CÂBLE : >13 MM, SURFACE UTILE : 24 X 5 MM	J1
0828772	00126828772	POUR CÂBLE, CARTE, BLANC, VIERGE, REPÉRABLE AVEC : THERMOMARK CARD, TYPE DE MONTAGE : ENFILAGE, DIAMÈTRE DU CÂBLE : >13 MM, SURFACE UTILE : 29 X 8 MM	J1
0828773	00126828773	POUR CÂBLE, CARTE, BLANC, VIERGE, REPÉRABLE AVEC : THERMOMARK CARD, TYPE DE MONTAGE : ENFILAGE, DIAMÈTRE DU CÂBLE : >4 MM, SURFACE UTILE : 44 X 15 MM	J1



REPÉRAGE INDUSTRIEL



REPÉRAGES POUR BORNES

Réf. fabricant	Code Movex	Désignation	Stock*
1050017:0001	00126819557	REPÉRAGE ZB, 10 ÉLÉMENTS, IMPRESSION HORIZONTALE AVEC LA NUMÉROTATION CONTINUE : 1 ... 10, BLANC, LARGEUR : 5 MM	J1
1050017:0011	00126848810	REPÉRAGE ZB, 10 ÉLÉMENTS, IMPRESSION HORIZONTALE AVEC LA NUMÉROTATION CONTINUE : 11 ... 20, BLANC, LARGEUR : 5 MM	J1
1050017:0021	00126819493	REPÉRAGE ZB, 10 ÉLÉMENTS, IMPRESSION HORIZONTALE AVEC LA NUMÉROTATION CONTINUE : 21 ... 30, BLANC, LARGEUR : 5 MM	J1
1050017:0031	00126819492	REPÉRAGE ZB, 10 ÉLÉMENTS, IMPRESSION HORIZONTALE AVEC LA NUMÉROTATION CONTINUE : 31 ... 40, BLANC, LARGEUR : 5 MM	J1
1050017:0041	00126819491	REPÉRAGE ZB, 10 ÉLÉMENTS, IMPRESSION HORIZONTALE AVEC LA NUMÉROTATION CONTINUE : 41 ... 50, BLANC, LARGEUR : 5 MM	J1
1050017:0051	00126819490	REPÉRAGE ZB, 10 ÉLÉMENTS, IMPRESSION HORIZONTALE AVEC LA NUMÉROTATION CONTINUE : 51 ... 60, BLANC, LARGEUR : 5 MM	⊙
0808671:0001	00126859884	REPÉRAGE ZB, PLAT, 10 ÉLÉMENTS, IMPRESSION HORIZONTALE AVEC LA NUMÉROTATION CONTINUE : 1 ... 10, BLANC, LARGEUR : 5 MM	J1
0808671:0011	00126859885	REPÉRAGE ZB, PLAT, 10 ÉLÉMENTS, IMPRESSION HORIZONTALE AVEC LA NUMÉROTATION CONTINUE : 11 ... 20, BLANC, LARGEUR : 5 MM	J1
0808671:0021	00126859886	REPÉRAGE ZB, PLAT, 10 ÉLÉMENTS, IMPRESSION HORIZONTALE AVEC LA NUMÉROTATION CONTINUE : 21 ... 30, BLANC, LARGEUR : 5 MM	J1
0808671:0031	00126859887	REPÉRAGE ZB, PLAT, 10 ÉLÉMENTS, IMPRESSION HORIZONTALE AVEC LA NUMÉROTATION CONTINUE : 31 ... 40, BLANC, LARGEUR : 5 MM	⊙
0808671:0041	00126859888	REPÉRAGE ZB, PLAT, 10 ÉLÉMENTS, IMPRESSION HORIZONTALE AVEC LA NUMÉROTATION CONTINUE : 41 ... 50, BLANC, LARGEUR : 5 MM	⊙



Imprimante THERMOMARK GO

Imprimante mobile à transfert thermique pour un repérage industriel sur chantier.

L'imprimante mobile THERMOMARK GO avec l'application Marking system permet de réaliser des identifications industrielles directement sur site. Les projets de repérage sont facilement conçus dans l'application sur votre smartphone et transmis à l'imprimante.

Découvrez toute nos systèmes mobiles d'impression et de repérage sur notre site phoenixcontact.fr



Répartiteurs unipolaires série UD

CONNECT AND PROTECT

La distribution d'énergie basse tension en toute simplicité

- ✓ Empreinte compacte
- ✓ Pas de cosses ni d'embouts
- ✓ Une phase, un produit
- ✓ De 63 A à 1250 A
- ✓ Conducteurs ronds et plats
- ✓ Sans halogène et IP 20



Télécommunications



Matériel roulant



Machines outil



© 2017 Eaton. ERIFLEX est une marque de Eaton. EN 61831



Presse-étoupes et Conduits flexibles industriels

Garantir l'intégrité des raccordements électriques



Prises et coffrets industriels robustes

Les prises et coffrets P17 s'adaptent aux zones à forte humidité et répondent aux exigences de sécurité, tant électriques que mécaniques, pour résister aux diverses contraintes des environnements industriels.



AMAXX®

ADAPTÉ À TOUTES EXIGENCES INDUSTRIELLES ET TERTIAIRES



- ✓ IP 44 et IP 67
- ✓ Facilité de montage
- ✓ Equipement sur mesures
- ✓ Résistant aux chocs mécaniques



Pour en savoir plus sur AMAXX® :
www.MENNEKES.fr

10

Régulation

Régulateurs

194

Gradateurs

194

RÉGULATEURS

JUMO



RÉGULATEUR QUANTROL 48X48 115/230VAC

Réf. fabricant	Code Movex	Désignation	Stock*
605304	01235701183	Entrée 4-20ma ; 1 Sortie Relais	⊙
599639	01235701159	Entrée 4-20ma ; 2 Sortie Relais ; 1 Sortie Ana 4-20ma	⊙

Eurotherm.



RÉGULATEUR EPC 3016 48X48

Réf. fabricant	Code Movex	Désignation	Stock*
EPC3016_V0072	02512000556	1 logic, Alimentation 230V	J1
EPC3016_V0073	02512000557	1 relais, Alimentation 230V	J1
EPC3016_V0074	02512000558	1 analogic, Alimentation 230V	J1

RÉGULATEUR EPC 3008 48X96

Réf. fabricant	Code Movex	Désignation	Stock*
EPC3008_V0044	02512000512	Ethernet + 4 E/S logic, Alimentation 230V	⊙
EPC3008_V0026	02512000505	1 logic, Alimentation 230V	J1
EPC3008_V0045	02512000513	1 relais, Alimentation 230V	J1
EPC3008_V0046	02512000514	1 analogic, Alimentation 230V	J1



RÉGULATEUR EPC 3004 96X96

Réf. fabricant	Code Movex	Désignation	Stock*
EPC3004_V0055	02512000466	Ethernet + 4 E/S logic, Alimentation 230V	⊙
EPC3004_V0056	02512000467	1 logic, Alimentation 230V	J1
EPC3004_V0057	02512000468	1 relais, Alimentation 230V	J1
EPC3004_V0058	02512000469	1 analogic, Alimentation 230V	J1



GRADATEURS

Eurotherm.



GRADATEUR EPACK MONOPHASÉ, 500 V AUTOALIMENTÉ, ETHERNET MODBUS

Réf. fabricant	Code Movex	Désignation	Stock*
EPACK1PH_V0058	02512000356	16A	⊙
EPACK1PH_V0080	02512000358	25A	J1
EPACK1PH_V0003	02512000347	32A	⊙
EPACK1PH_V0145	02512000375	40A	J1
EPACK1PH_V0004	02512000348	63A	⊙

GRADATEUR EPACK TRI 2 PHASES, 500V AUTOALIMENTÉ, ETHERNET MODBUS

Réf. fabricant	Code Movex	Désignation	Stock*
EPACK2PH_V0085	02512000413	63A	J1



Eurotherm.



GRADATEUR EPACK TRI 3 PHASES, 500V AUTOALIMENTÉ, ETHERNET MODBUS

Réf. fabricant	Code Movex	Désignation	Stock*
EPACK-2PH_V0089	02512000417	80A	⊙
EPACK-3PH_V0069	02512000421	100A	⊙
EPACK-3PH_V0073	02512000425	125A	⊙



1 1

Détection

Détection électromécanique	198
Détection photoélectrique	201
Détection photoélectrique Accessoires	210
Détection inductive	211
Détection capacitive	214
Pressostat	215
Détecteur ultrason	216
Détection RFID	217
Connectique cylindrique	218

DÉTECTION ÉLECTROMÉCANIQUE



OSISENSE XCMD

Réf. fabricant	Code Movex	Désignation	Stock*
XCMD2102C12	00002022131	INTER. DE POS. POUSSOIR À GALET ACIER - 10 + 1F - BRUSQUE - M12	J1
XCMD2102L1	00002021838	INTER. DE POS. POUSSOIR À GALET ACIER - 10 + 1F BRUSQUE CABLE 1M	J1
XCMD2102M12	00002022147	INTER. DE POS. POUSSOIR À GALET ACIER - 10F - BRUSQUE - M12	J1
XCMD2106L1	00002022004	INTER. DE POS. TIGE SOUPLE À RESSORT - 10 + 1F - BRUSQUE - 1M	⊙
XCMD2110L1	00002021836	INTER. DE POS. POUSSOIR MÉTAL - 10 + 1F BRUSQUE CABLE 1M	J1
XCMD2115L1	00002021841	INTER. DE POS. LEVIER À GALET PLAST. - 10 + 1F BRUSQUE CABLE 1M	J1
XCMD2145L1	00002021845	INTER. DE POS. LEVIER À GALET PLAST. LONG - 10 + 1F - BRUSQUE - 1M	J1
XCMD21F2L1	00002022003	INTER. DE POS. M12 POUSSOIR GALET ACIER - 1F BRUSQUE CABLE 1M	J1

ACCESSOIRES XCM

Réf. fabricant	Code Movex	Désignation	Stock*
ZCMC21L1	00002022169	CONNEXION PRÉ-CABLÉE - 2 PÔLES - PVR - 1M	J1
ZCMC21L2	00002022170	CONNEXION PRÉ-CABLÉE - 2 PÔLES - PVR - 2M	J1
ZCMC21L5	00002022172	CONNEXION PRÉ-CABLÉE - 2 PÔLES - PVR - 5M	J1

ÉLÉMENTS SÉPARÉS XCM

Réf. fabricant	Code Movex	Désignation	Stock*
ZCMD21	00002029906	CORPS D'INTER. DE POSITION - 10 + 1F - BRUSQUE	J1
ZCMD21C12	00002029912	CORPS D'INTER. DE POSITION - 10 + 1F - BRUSQUE - CONNECTEUR M12	J1
ZCMD21L2	00002029927	CORPS D'INTER. DE POSITION - 10 + 1F - BRUSQUE - CÂBLE 2M	J1
ZCMD21M12	00002029914	CORPS D'INTER. DE POSITION - 10F - BRUSQUE - M12	J1

OSISENSE XCKP

Réf. fabricant	Code Movex	Désignation	Stock*
XCKP2102P16	00002020176	INTER. DE POS. POUSSOIR À GALET ACIER - 10 + F BRUSQUE M16	J1
XCKP2106P16	00002020196	INTER. DE POS. TIGE SOUPLE À RESSORT - 10 + 1F BRUSQUE M16	J1
XCKP2110P16	00002020172	INTER. DE POS. POUSSOIR MÉTAL - 10 + 1F - BRUSQUE M16	J1
XCKP2118P16	00002020188	INTER. DE POS. LEVIER À GALET PLAST. - 10 + 1F BRUSQUE M16	J1
XCKP2121P16	00002020178	INTER. DE POS. LEVIER À GALET PLAST. H -10 + 1F - BRUSQUE - M16	J1
XCKP2145P16	00002020190	INTER. DE POS. LEVIER GALET PLAST. LONG -10 + 1F BRUSQUE M16	J1

ACCESSOIRES XCKP

Réf. fabricant	Code Movex	Désignation	Stock*
ZCEG11	00002019229	ENTRÉE POUR PRESSE ÉTOUPE - POUR INTER. DE POS. - PG 11 - PLASTIQUE	J1
ZCEP16	00002019232	ENTRÉE POUR PRESSE ÉTOUPE - POUR INTER. DE POS. - M16X1,5 - PLASTIQUE	J1
ZCMC21L5	00002022172	CONNEXION PRÉ-CABLÉE - 2 PÔLES - PVR - 5M	J1

ÉLÉMENTS SÉPARÉS XCKP

Réf. fabricant	Code Movex	Désignation	Stock*
ZCE01	00002019154	TÊTE INTER. DE POS. SANS LEVIER À RAPPEL ATTAQUE À DR. ET GALET	J1
ZCE02	00002019080	TÊTE INTER. DE POS. POUSSOIR À GALET ACIER	J1
ZCE06	00002019110	TÊTE INTER. DE POS. TIGE SOUPLE À RESSORT SOUFFLET NITRILE	J1



ÉLÉMENTS SÉPARÉS XCKP

Réf. fabricant	Code Movex	Désignation	Stock*
ZCE08	00002019106	TÊTE INTER. DE POS. TIGE À RESSORT SOUFFLET NITRILE	J1
ZCE10	00002019078	TÊTE INTER. DE POS. POUSSOIR MÉTAL	J1
ZCE21	00002019087	TÊTE INTER. DE POS. LEVIER À GALET 1 SENS HORIZONTAL	J1
ZCEF2	00002019102	TÊTE INTER. DE POS. M12 POUSSOIR À GALET EN ACIER	J1
ZCP21	00002018020	CORPS D'INTER. DE POS. COMPACT - 10 + 1F - BRUSQUE	J1
ZCT21P16	00002018444	CORPS D'INTER. DE POS. COMPACT - 10 + 1F - BRUSQUE - M16	J1
ZCY15	00002019157	LEVIER INTER. DE POS. LEVIER À GALET PLAST.	J1
ZCY16	00002019189	LEVIER INTER. DE POS. LEVIER À GALET ACIER	J1
ZCY18	00002019190	LEVIER INTER. DE POS. LEVIER À GALET PLAST.	J1
ZCY45	00002019196	LEVIER INTER. DE POS. LEVIER À GALET PLAST. LONG	J1
ZCY55	00002019215	LEVIER INTER. DE POS. TIGE RONDE FIBRE DE VERRE 3MM L=125MM	J1
ZCY91	00002019219	LEVIER INTER. DE POS. LEVIER À RESSORT À TIGE MÉTAL	⊙

OSISENSE XCKD

Réf. fabricant	Code Movex	Désignation	Stock*
XCKD2102P16	00002019688	INTER. DE POS. POUSSOIR À GALET ACIER - 10 + 1F - BRUSQUE - M16	J1
XCKD2118P16	00002019711	INTER. DE POS. LEVIER À GALET PLAST. - 10 + 1F - BRUSQUE - M16	J1
XCKD2145P16	00002019743	INTER. DE POS. LEVIER GALET PLAST. LONG - 10 + 1F - BRUSQUE - M16	J1

ÉLÉMENTS SÉPARÉS XCKD

Réf. fabricant	Code Movex	Désignation	Stock*
ZCD21	00002018530	CORPS D'INTER. DE POS. COMPACT - 10 + 1F - BRUSQUE	J1
ZCKD02	00002064671	TÊTE INTER. DE POS. POUSSOIR À GALET ACIER	J1
ZCKD05	00002064703	TÊTE INTER. DE POS. SS LEVIER À RAPPEL ATTAQUE À DR. ET OU GAUCHE	J1
ZCKD06	00002064677	TÊTE INTER. DE POS. TIGE SOUPLE À RESSORT	J1
ZCKD08	00002064678	TÊTE INTER. DE POS. LEVIER À RESSORT	J1
ZCKD10	00002064670	TÊTE INTER. DE POS. POUSSOIR MÉTAL	J1
ZCKD109	00002059929	TÊTE INTER. DE POS. POUSSOIR MÉTAL SOUFFLET DE PROTECTION	J1
ZCKD15	00002064674	TÊTE INTER. DE POS. LEVIER À GALET PLASTIQUE	J1
ZCKD16	00002064675	TÊTE INTER. DE POS. LEVIER À GALET ACIER	J1
ZCKD21	00002064672	TÊTE INTER. DE POS. LEVIER À GALET PLASTIQUE H	J1
ZCKD31	00002064706	TÊTE INTER. DE POS. LEVIER À GALET PLASTIQUE	⊙
ZCKD41	00002064709	TÊTE INTER. DE POS. LEVIER À GALET PLASTIQUE LONG	J1
ZCKD59	00002064712	TÊTE INTER. DE POS. TIGE RONDE THERMOPLASTIQUE 6MM - L=200MM	J1

OSISENSE XCKM

Réf. fabricant	Code Movex	Désignation	Stock*
XCKM102	00002064643	INTER. DE POS. POUSSOIR À GALET ACIER - 10 + 1F - BRUSQUE - PG11	J1
XCKM102H29	00002097305	INTER. DE POS. POUSSOIR À GALET ACIER - 10 + 1F - BRUSQUE - M20	J1
XCKM110	00002064642	INTER. DE POS. POUSSOIR MÉTAL - 10 + 1F - BRUSQUE - PG11	J1
XCKM110H29	00002097306	INTER. DE POS. POUSSOIR MÉTAL - 10 + 1F - BRUSQUE - M20	J1
XCKM115	00002064644	INTER. DE POS. LEVIER À GALET PLAST. - 10 + 1F - BRUSQUE - PG11	J1
XCKM115H29	00002097307	INTER. DE POS. LEVIER À GALET PLAST. - 10 + 1F - BRUSQUE - M20	J1
XCKM121	00002064645	INTER. DE POS. LEVIER À GALET PLAST. - 10 + 1F - BRUSQUE - PG11	J1
XCKM121H29	00002092857	INTER. DE POS. LEVIER À GALET PLAST. - 10 + 1F - BRUSQUE - M20	J1



DÉTECTION ÉLECTROMÉCANIQUE



ÉLÉMENTS SÉPARÉS XCKM

Réf. fabricant	Code Movex	Désignation	Stock*
ZCKM1	00002064662	CORPS D'INTER. DE POS. 10 + 1F - BRUSQUE - PG11	J1
ZCKM1H29	00002073950	CORPS D'INTER. DE POS. 10 + 1F - BRUSQUE - M20	J1

OSISENSE XCKS

Réf. fabricant	Code Movex	Désignation	Stock*
XCKS131H29	00002097308	INTER. DE POS. LEVIER À GALET PLAST. - 10 + 1F - BRUSQUE - M20	J1
XCKS141	00002064691	INTER. DE POS. LEVIER GALET PLAST. LONG - 10 + 1F - BRUSQUE - PG13	J1
XCKS141H29	00002097309	INTER. DE POS. LEVIER GALET PLAST. LONG - 10 + 1F - BRUSQUE - M20	J1
XCKS159H29	00002051454	INTER. DE POS. TIGE RONDE PLAST. 6MM - 10 + 1F - BRUSQUE - M20	J1
XCKJ10511H29	00002092854	INTER. DE POS. LEVIER À GALET PLAST. - 10 + 1F - BRUSQUE - M20	J1
XCKJ10541	00002064603	INTER. DE POS. LEVIER GALET PLAST. LONG - 10 + 1F - BRUSQUE - PG13	J1
XCKJ10541H29	00002083365	INTER. DE POS. LEVIER GALET PLAST. LONG - 10 + 1F - BRUSQUE - M20	J1
XCKJ10559H29	00002035462	INTER. DE POS. TIGE RONDE PLAST. 6MM - 10 + 1F - BRUSQUE - M20	⊙
XCKJ167H29	00002074290	INTER. DE POS. POUSSOIR GALET RENFORCÉ - 10 + 1F - BRUSQUE - M20	J1

ÉLÉMENTS SÉPARÉS XCKJ

Réf. fabricant	Code Movex	Désignation	Stock*
ZCKE05	00002064625	TÊTE INTER. DE POS. SANS LEVIER ATTAQUE À DR. ET GAUCHE	J1
ZCKE09	00002064627	TÊTE INTER. DE POS. POS. MAINT. SANS LEVIER ATTAQUE DR. OU GAUCHE	⊙
ZCKE67	00002064580	TÊTE INTER. DE POS. POUSSOIR À GALET RENFORCÉ EN ACIER	J1
ZCKJ1	00002064610	CORPS D'INTER. DE POS. EMBROCH. - 10 + 1F - BRUSQUE - PG13	J1
ZCKJ1H29	00002064664	CORPS D'INTER. DE POS. FIXE - 10 + 1F - BRUSQUE - M20	J1
ZCKJ404	00002064665	CORPS D'INTER. DE POS. TÊTE SS LEVIER - FIXE - 20/F - BRUS. - PG13	J1
ZCKY13	00002064630	LEVIER INTER. DE POS. LEVIER À GALET ACIER - -40 - 120°C	J1
ZCKY41	00002064632	LEVIER INTER. DE POS. LEVIER À GALET PLAST. LONG - -40 - 70°C	J1
ZCKY43	00002064633	LEVIER INTER. DE POS. LEVIER À GALET ACIER LONG - -40 - 120°C	J1
ZCKY51	00002064636	LEVIER INTER. DE POS. TIGE CARRÉE MÉTAL 3MM - -40 - 120°C	J1
ZCKY59	00002064641	LEVIER INTER. DE POS. TIGE RONDE PLASTIQUE 6MM - -40 - 70°C	J1

ÉLÉMENTS SÉPARÉS XCKJ

Réf. fabricant	Code Movex	Désignation	Stock*
ZC2JC1	00002032533	CORPS D'INTER. DE POS. FIXE - 10/F	J1
ZC2JE01	00002032388	TÊTE INTER. DE POS. SANS LEVIER À RAPPEL ATTAQUE À DR. ET GAUCHE	J1
ZC2JY11	00002032302	LEVIER INTER. DE POS. LEVIER À GALET PLASTIQUE - -40 - 70°C	J1
ZC2JY31	00002032326	LEVIER INTER. DE POS. LEVIER À GALET PLAST. LONG - -40 - 70°C	J1
ZC2JY51	00002032350	LEVIER INTER. DE POS. TIGE CARRÉE ACIER 3MM - -40 - 120°C	J1

OSISENSE - ÉLÉMENTS DE CONTACTS POUR INTER. DE POSITION

Réf. fabricant	Code Movex	Désignation	Stock*
XE2NP2141	00002019334	20 - DÉPENDANT - SIMULTANÉ	J1
XE2NP2151	00002019333	10 + 1F - DÉPENDANT - DÉCALÉ	J1
XE2SP2151	00002019296	10 + 1F - BRUSQUE	J1



DÉTECTION ÉLECTROMÉCANIQUE



TÉLÉMÉCANIQUE OSISENSE XC - SANS FIL SANS PILE

Réf. fabricant	Code Movex	Désignation	Stock*
XCMW102	01887964393	Contact de fin de course sans fil sans pile XCMW poussoir à rouleaux métalliques	⊙
XCMW110	01887964392	Contact de fin de course sans fil sans pile XCMW avec piston plongeur métallique	⊙
XCMW115	01887964394	Contact de fin de course sans fil sans pile XCMW levier en plastique 22mm	⊙
XCMW116	01887964395	Contact de fin de course sans fil sans pile XCMW levier à galet métallique 22mm	⊙
XCMW145	01887964396	Contact de fin de course sans fil sans pile XCMW levier plastique de réglage de la longueur	⊙
XCMWD02	01887964399	Contact de fin de course sans fil sans pile XCMW - kit avec XCMW102 + récepteur 2 relais	⊙
XCMWD15	01887964400	Contact de fin de course sans fil sans pile XCMW - kit avec XCMW115 + récepteur 2 relais	⊙
XCMWD59	01887903802	LIMIT SWITCH TRANSMIT LEVER AND RECEIVER	⊙
XCMW159	01887903803	LIMIT SWITCH TRANSMIT ROUND ROD LEVER	⊙
XCMW245	01887964868	LIMIT SWITCH TRANSMITTER ADJUST LEVER	⊙



DÉTECTION PHOTOÉLECTRIQUE

Leuze



KIT CELLULE DE PORTE

Réf. fabricant	Code Movex	Désignation	Stock*
50127422	00533127422	PRK49C.UC/TS-TB Reflex polarisé Tension : 20 .250 V, CA/CC Sortie Relais, NO NF Dimensions : 31 mm x 104 mm x 55,5 mm	⊙

XUB MONO-MODE MÉTAL

Réf. fabricant	Code Movex	Désignation	Stock*
XUB5BPANM12	00002015825	Proximité - Sn 0,6m - F - conn. M12	J1
XUB1BPANM12	00002014914	Réflex - Sn 4m - F - conn. M12	⊙

XUB MONO-MODE PLASTIQUE

Réf. fabricant	Code Movex	Désignation	Stock*
XUB4APANL5	00002039567	Proximité - Sn 0,1m - F - câble 5m	⊙
XUB5APANM12	00002015722	Proximité - Sn 0,6m - F - conn. M12	J1
XUB1APANM12	00002014868	Réflex - Sn 4m - F - conn. M12	⊙

XUB MULTI MODE MÉTAL

Réf. fabricant	Code Movex	Désignation	Stock*
XUB0BKSNL2T	00002014837	Barrage - Sn 15m - câble 2m	⊙
XUB0BPSNL2	00002014845	Multi - Sn 0..20m - câble 2m	⊙
XUB0BPSNM12	00002014846	Multi - Sn 0..20m - M12	J1

XUB MULTI MODE PLAST

Réf. fabricant	Code Movex	Désignation	Stock*
XUB0APSNL2	00002014833	Multi - Sn 0..20m - câble 2m	J1
XUB0APSNM12	00002014834	Multi - Sn 0..20m - M12	J1

DÉTECTION PHOTOÉLECTRIQUE



XUK MONO-MODE ACDC

Réf. fabricant	Code Movex	Désignation	Stock*
XUK2ARCNL10T	00002016206	Barrage - Sn 20 m - câble 10m	⊙
XUK2ARCNL2T	00002016208	Barrage - Sn 20m - câble 2m	⊙
XUK2ARCNL2R	00002016207	Barrage - Sn 20m -O + F - câble 2m	⊙
XUK5ARCNL2	00002016304	Proximité - Sn 1m -O + F - câble 2m	J1
XUK1ARCNL2	00002016107	Réflex - Sn 7m - O + F - câble 2m	J1
XUK9ARCNL2	00002016460	Réflex pol. - Sn 4m - O + F - câble 2m	⊙

XUK MONO-MODE DC

Réf. fabricant	Code Movex	Désignation	Stock*
XUK2AKSNM12T	00002016121	Barrage - Sn 30m - connecteur M12	⊙
XUK2APANM12R	00002016163	Barrage - Sn 30m - F - connecteur M12	⊙
XUK5APANL2	00002016249	Proximité - Sn 1m - F - câble 2m	⊙
XUK5APANM12	00002016254	Proximité - Sn 1m - F - conn. M12	J1
XUK1APANL2	00002016101	Réflex - Sn 9m - F - câble 2m	⊙
XUK1APANM12	00002016102	Réflex - Sn 9m - F - conn. M12	⊙
XUK9APANM12	00002016395	Réflex pol. - Sn 5m - F - conn. M12	J1
XUK9APBNM12	00002016437	Réflex pol. - Sn 5m - O - conn. M12	⊙

XUK MULTIMODE

Réf. fabricant	Code Movex	Désignation	Stock*
XUK0AKSAL2T	00002016039	Barrage - Sn 30m - câble 2m	⊙
XUK0ARCTL2T	00002016045	Barrage - Sn 30m - câble 2m	⊙
XUK0AKSAM12T	00002016041	Barrage - Sn 30m - connecteur M12	⊙
XUK0ARCTL10	00002037872	Multi - Sn 0..30m - O ou F - câble 10m	⊙
XUK0AKSAL2	00002016038	Multi - Sn 0..30m - O ou F - câble 2m	⊙
XUK0ARCTL2	00002016042	Multi - Sn 0..30m - O ou F - câble 2m	⊙
XUK0AKSAM12	00002016040	Multi - Sn 0..30m - O ou F - conn. M12	J1

XUM MINIATURE

Réf. fabricant	Code Movex	Désignation	Stock*
XUM0APSAM8	00002016492	Multi - Sn 0..10m - O ou F - conn. M8	J1
XUM5ANXBL2	01887091129	Reflex direct - 1m - NPN 24Vcc câble 2m	⊙
XUM4ANXBL2	01887096629	Reflex direct 0,1m - NPN 24Vcc câble 2m	⊙
XUM4APXBL2	01887001036	Reflex direct 0,1m - PNP 24Vcc câble 2m	⊙
XUM4ANXB8	01887096630	Reflex direct 0,1m NPN 24Vcc connect M8	⊙
XUM4APXB8	01887001037	Reflex direct 0,1m PNP Connect M8 24Vcc	⊙
XUM6ANXBL2	01887092544	Reflex direct 0,5m - NPN 24Vcc câble 2m	⊙
XUM6APXBL2	01887001038	Reflex direct 0,5m - PNP 24Vcc câble 2m	⊙
XUM6ANXB8	01887092545	Reflex direct 0,5m - NPN 24Vcc connect M8	⊙
XUM6APXB8	01887096628	Reflex direct 0,5m - PNP 24Vcc connect M8	⊙
XUM5ANXB8	01887091999	Reflex direct 1m - NPN 24Vcc connect M8	⊙
XUM5APXB2	01887092528	Reflex direct 1m - PNP 24Vcc - câble 2m	⊙
XUM5APXB8	01887092529	Reflex direct 1m - PNP 24Vcc connect M8	⊙
XUM8ANXBL2	01887097477	Reflex effacement arrière plan 0,35m - NPN 24Vcc câble 2m	⊙
XUM8ANXB8	01887097478	Reflex effacement arrière plan 0,35m - NPN 24Vcc conn M8	⊙



XUM MINIATURE

Réf. fabricant	Code Movex	Désignation	J1*
XUM8APXBL2	01887097487	Reflex effacement arrière plan 0,35m - PNP 24Vcc câble 2m	⊙
XUM8APXB8	01887097488	Reflex effacement arrière plan 0,35m - PNP 24Vcc conn M8	⊙
XUM9ANXBL2	01887083109	Reflex polarisé - NPN - câble 2m - 24Vcc	⊙
XUM9ANXB8	01887090971	Reflex polarisé - NPN connecteur M8 24Vcc	⊙
XUM9APXBL2	01887091127	Reflex polarisé - PNP - câble 2m - 24Vcc	⊙
XUM9APXB8	01887091128	Reflex polarisé - PNP connecteur M8 24Vcc	⊙
XUM2ANXBL2	01887075589	Syst barrage - 15m - NPN 24Vcc câble 2m	⊙
XUM2APXBL2	01887075739	Syst barrage - 15m - PNP 24Vcc câble 2m	⊙
XUM2ANXB8	01887075679	Syst barrage - 15m - NPN 24Vcc connect M8	⊙
XUM2APXB8	01887075745	Syst barrage - 15m - PNP 24Vcc connect M8	⊙

XUX MONOMODE ACDC

Réf. fabricant	Code Movex	Désignation	Stock*
XUX1ARCNT16	00002016841	Réflex - Sn 14m - O + F - Pg 16	J1
XUX9ARCNT16	00002017153	Réflex pol. - Sn 11m - O + F - Pg 16	⊙
XUX0ARCTT16	00002016806	Multi - Sn 0..40m - O ou F - Pg 16	J1

ACCESSOIRES CELLULES PHOTOÉLECTRIQUES XU

Réf. fabricant	Code Movex	Désignation	Stock*
XUZ2001	00002017164	TIGE M12 POUR PIED XUZ2003	J1
XUZ2003	00002017165	PIED FIXA POUR TIGE M12	J1
XUZA118	00002070472	SUPPORT DE FIXATION M18	J1
XUZA51	00002086218	EQUERRE METAL POUR XUK	J1
XUZB05	00002034441	BANDE REFLECHISSANTE 5M	J1
XUZC100	00002061986	REFLECTEUR 100X100 MM	J1
XUZC24	00002061979	REFLECTEUR 24X21MM	J1
XUZC50	00002061999	REFLECTEUR 50X50 MM	J1
XUZC80	00002062084	REFLECTEUR DIAMETRE 80MM	J1
XUZX2000	00002017154	EQUERRE FIXATION POUR XUX	J1

DÉTECTION DIRECTE AVEC SUPPRESSION DE L'ARRIÈRE PLAN

Réf. fabricant	Code Movex	Désignation	Stock*
50138485	00533001178	HT23/4X-M8 Portée limite : 0,005 ... 0,4 m / Tension d'alimentation : 10 ... 30 V, CC / Sorties de commutation numériques : 1 Sortie de commutation 1 : Transistor, PNP, Commutation claire / Connexion : Connecteur rond, M8, Plastique, 4 pôles	J1
50134239	00533134239	HT25C.S/4P-M12 Modèle spécial : Petit spot lumineux (S) / Portée limite : 0 ... 0,5 m / Tension d'alimentation : 10 ... 30 V, CC / Sorties de commutation numériques : 2 Sortie de commutation 1 : Transistor, PNP, Commutation claire / Sortie de commutation 2 : Transistor, PNP, Commutation foncée / Connexion : Connecteur rond, M12, PUR, 4 pôles	J1
50134215	00533134215	HT25C/4P-M12 Portée limite : 0 ... 1,2 m / Tension d'alimentation : 10 ... 30 V, CC / Sorties de commutation numériques : 2 Sortie de commutation 1 : Transistor, PNP, Commutation claire / Sortie de commutation 2 : Transistor, PNP, Commutation foncée / Connexion : Connecteur rond, M12, PUR, 4 pôles	⊙
50133594	00533133594	HT3C.B/4P-M8 Portée limite : 0,005 ... 0,45 m / Tension d'alimentation : 10 ... 30 V, CC / Sorties de commutation numériques : 2 Sortie de commutation 1 : Transistor, PNP, Commutation claire / Sortie de commutation 2 : Transistor, PNP, Commutation foncée / Connexion : Connecteur rond, M8, Métallique, 4 pôles	⊙



Leuze



DÉTECTION PHOTOÉLECTRIQUE

Leuze

DÉTECTION DIRECTE AVEC SUPPRESSION DE L'ARRIÈRE PLAN

Réf. fabricant	Code Movex	Désignation	Stock*
50129379	00533129379	HT3C.S/4P-M8 Application : Détection de petites pièces / Modèle spécial : Petit spot lumineux (S) / Portée limite : 0,005 ... 0,2 m / Tension d'alimentation : 10 ... 30 V, CC / Sorties de commutation numériques : 2 Sortie de commutation 1 : Transistor, PNP, Commutation claire/Sortie de commutation 2 : Transistor, PNP, Commutation foncée / Connexion : Connecteur rond, M8, Métallique, 4 pôles	⊙
50129391	00533129391	HT3CL1/4P-M8 Portée limite : 0,015 ... 0,4 m / Tension d'alimentation : 10 ... 30 V, CC / Sorties de commutation numériques : 2 Sortie de commutation 1 : Transistor, PNP, Commutation claire / Sortie de commutation 2 : Transistor, PNP, Commutation foncée / Connexion : Connecteur rond, M8, Métallique, 4 pôles	⊙
50131553	00533131553	HT46C.SL/4P-M12 Application : Détection d'objets entre les galets d'un transrouleur / Modèle spécial : Petit spot lumineux (S) / Portée limite : 0,01 ... 1,2 m / Tension d'alimentation : 10 ... 30 V, CC / Sorties de commutation numériques : 2 Sortie de commutation 1 : Transistor, PNP, Commutation claire / Sortie de commutation 2 : Transistor, PNP, Commutation foncée / Connexion : Connecteur rond, M12, Plastique, 4 pôles	⊙
50127048	00533127048	HT46C/4P-M12 Portée limite : 0,005 ... 3 m / Tension d'alimentation : 10 ... 30 V, CC / Sorties de commutation numériques : 2 Sortie de commutation 1 : Transistor, PNP, Commutation claire / Sortie de commutation 2 : Transistor, PNP, Commutation foncée / Connexion : Connecteur rond, M12, Plastique, 4 pôles	⊙
50127061	00533127061	HT46CI/4P-M12 Portée limite : 0,005 ... 3 m / Tension d'alimentation : 10 ... 30 V, CC / Sorties de commutation numériques : 2 Sortie de commutation 1 : Transistor, PNP, Commutation claire / Sortie de commutation 2 : Transistor, PNP, Commutation foncée / Connexion : Connecteur rond, M12, Plastique, 4 pôles	⊙
50127193	00533127193	HT49C.UC/TS-TB Portée limite, blanc 90% : 0,005 ... 3 m / Tension d'alimentation : 20 ... 250 V, CA/CC / Sorties de commutation numériques : 2 Sortie de commutation 1 : Relais, Contact NF, Commutable claire/foncée / Sortie de commutation 2 : Relais, Contact NO, Commutable claire/foncée / Connexion : Borne, 5 pôles	⊙

CELLULES SPÉCIALES REFLEX POLARISÉES

Réf. fabricant	Code Movex	Désignation	Stock*
50124943	00533124943	PRK18B.XTT3/4P-M12 Application : Détection des bouteilles fortement transparentes, Détection des vitres de verre et des films très transparents / Modèle spécial : Autocollimation, Fonction de tracking / Portée limite: 0 ... 3,6 m / Tension d'alimentation : 10 ... 30 V, CC/Sorties de commutation numériques : 2 Sortie de commutation 1 : Transistor, PNP, Commutation clair / Sortie de commutation 2 : Transistor, PNP, Commutation foncée / Connexion : Connecteur rond, M12, Métallique, 4 pôles	⊙
50138471	00533001168	PRK23/4X-M8 Portée limite : 0,1 ... 6 m / Tension d'alimentation : 10 ... 30 V, CC / Sorties de commutation numériques : 1 Sortie de commutation 1 : Transistor, PNP, Commutation foncée / Connexion : Connecteur rond, M8, Plastique, w4 pôles	⊙
50134295	00533134295	PRK25C.D1/4P-M12 Application: Détection d'objets sous film étirable / Portée limite: 0,05 ... 10 m / Tension d'alimentation: 10 ... 30 V, CC / Sorties de commutation numériques: 2 Sortie de commutation 1: Transistor, PNP, Commutation claire / Sortie de commutation 2: Transistor, PNP, Commutation foncée /Connexion: Connecteur rond, M12, PUR, 4 pôles	⊙
50139670	00533001250	PRK25C.TT3/4P-M12 Application : Détection de films transparents, Détection des bouteilles fortement transparentes / Modèle spécial : Autocollimation, Fonction de tracking / Portée limite: 0 ... 3,6 m / Tension d'alimentation: 10 ... 30 V, CC / Sorties de commutation numériques: 2 Sortie de commutation 1: Transistor, PNP, Commutation claire / Sortie de commutation 2: Transistor, PNP, Commutation foncée / Connexion : Connecteur rond, M12, PUR, 4 pôles	⊙
50127422	00533127422	PRK49C.UC/TS-TB Portée limite : 0,1 ... 30 m / Tension d'alimentation : 20 ... 250 V, CA/CC / Sorties de commutation numériques : 2 Sortie de commutation 1 : Relais, Contact NF, Commutation claire / Sortie de commutation 2 : Relais, Contact NO, Commutation claire / Connexion : Borne, 5 pôles	⊙



Leuze

DÉTECTION PHOTOÉLECTRIQUE

CELLULES SPÉCIALES DETECTION DE CONTRASTE

Réf. fabricant	Code Movex	Désignation	Stock*
50131241	00533131241	KRT18BM.H5/L6T-M12 Modèle spécial : Entrée d'apprentissage / Portée de fonctionnement : 0,01 ... 0,016 m / Tension d'alimentation : 12 ... 30 V, CC / Sorties de commutation numériques : 2 Sortie de commutation 1 : Transistor, Symétrique, IO-Link / à commutation claire (NPN)/foncée (PNP) / Fréquence de commutation : 15.000 Hz/Interface : IO-Link / Connexion : Connecteur rond, M12, 5 pôles	⊙
50130950	00533130950	KRT18BM.V5/L6T-M12 Modèle spécial : Entrée d'apprentissage / Portée de fonctionnement : 0,01 ... 0,016 m/Tension d'alimentation : 12 ... 30 V, CC/ Sorties de commutation numériques : 2 Sortie de commutation 1 : Transistor, Symétrique, IO-Link / à commutation claire (NPN)/foncée (PNP) / Fréquence de commutation : 15.000 Hz / Interface : IO-Link/Connexion : Connecteur rond, M12, 5 pôles	⊙
50111321	00533111321	KRTL 3B/6.3111-S8 Modèle spécial : Entrée d'apprentissage, Fonction temporelle / Portée de fonctionnement : 0,04 ... 0,08 m / Tension d'alimentation : 10 ... 30 V, CC / Sorties de commutation numériques : 1 Sortie de commutation 1 : Transistor, Symétrique, IO-Link/à commutation claire (PNP) / foncée (NPN) / Fréquence de commutation : 4.000 Hz/Interface : IO-Link / Connexion : Connecteur rond, M8, 4 pôles	⊙
50110588	00533110588	KRTM 3B/4.1221-S8 Modèle spécial: Entrée d'apprentissage, Fonction temporelle / Portée de fonctionnement : 0,0125 ... 0,0165 m / Tension d'alimentation : 10 ... 30 V, CC / Sorties de commutation numériques : 1 Sortie de commutation 1 : Transistor, PNP, Commutable claire/foncée / Fréquence de commutation : 10.000 Hz / Connexion : Connecteur rond, M8, 4 pôles / Dimensions : 11 mm x 32 mm x 17 mm	⊙
50110613	00533110613	KRTM 55/4.1221-S8 Modèle spécial : Entrée d'apprentissage, Fonction temporelle / Portée de fonctionnement : 0,011 ... 0,015 m / Tension d'alimentation : 10 ... 30 V, CC/Sorties de commutation numériques : 1 Sortie de commutation 1 : Transistor, PNP, Commutable claire/foncée / Fréquence de commutation : 10.000 Hz / Connexion : Connecteur rond, M8, 4 pôles / Dimensions: 14 mm x 35,5 mm x 25 mm	⊙
50111320	00533111320	KRTW 3B/6.1321-S8 Modèle spécial: Entrée d'apprentissage, Fonction temporelle / Portée de fonctionnement: 0,0125 ... 0,0165 m / Tension d'alimentation: 10 ... 30 V, CC / Sorties de commutation numériques: 1 Sortie de commutation 1 : Transistor, Symétrique, IO-Link / à commutation claire (PNP) / foncée (NPN) / Fréquence de commutation : 10.000 Hz / Interface : IO-Link / Connexion: Connecteur rond, M8, 4 pôles	⊙
50111642	00533111642	KRTW 55/4.1121-S8 Modèle spécial : Entrée d'apprentissage, Fonction temporelle / Portée de fonctionnement : 0,011 ... 0,015 m / Tension d'alimentation : 10 ... 30 V, CC / Sorties de commutation numériques : 1 Sortie de commutation 1 : Transistor, PNP, Commutable claire/foncée / Fréquence de commutation : 10.000 Hz / Connexion : Connecteur rond, M8, 4 pôles / Dimensions: 14 mm x 35,5 mm x 25 mm	⊙



CELLULES SPÉCIALES DETECTION DIRECTE AVEC SUPPRESSION DE L'ARRIÈRE PLAN

Réf. fabricant	Code Movex	Désignation	Stock*
50129383	00533129383	HT3C.XL/4P-M8 Application : Détection d'objets ajourés, Détection de films transparents, Détection des bouteilles fortement transparentes / Portée limite, blanc 90% : 0,005 ... 0,1 m / Tension d'alimentation : 10 ... 30 V, CC / Sorties de commutation numériques : 2 Sortie de commutation 1 : Transistor, PNP, Commutation claire / Fréquence de commutation : 1.000 Hz / Connexion : Connecteur rond, M8, Métallique, 4 pôles / Forme du boîtier : Cubique	J1
50129541	00533129541	HT10L1-25M.3/L69-M12 Application : Positionnement précis dans les rayons, Protection contre le glissement dans l'entrepôt à palettes, Positionnement exact d'objets / Modèle spécial : Entrée de désactivation, 2 points de commutation indépendants / Tension d'alimentation : 18 ... 30 V, CC / Sorties de commutation numériques : 2 Sortie de commutation 1 : Transistor, Symétrique, IO-Link / à commutation claire (PNP) / foncée (NPN) / Fréquence de commutation : 40 Hz /Interface : IO-Link / Connexion : Connecteur rond, M12, Plastique, 5 pôles	⊙

DÉTECTION PHOTOÉLECTRIQUE

Leuze

CELLULES SPÉCIALES DÉTECTION DIRECTE AVEC SUPPRESSION DE L'ARRIÈRE PLAN

Réf. fabricant	Code Movex	Désignation	Stock*
50129551	00533129551	HT10L1.3/L66,200-M12 Application : Positionnement précis dans les rayons, Protection contre le glissement dans l'entrepôt à palettes, Positionnement exact d'objets / Portée limite, blanc 90% : 0,05 ... 8 m / Tension d'alimentation : 18 ... 30 V, CC / Sorties de commutation numériques : 3 Sortie de commutation 1 : Transistor, Symétrique, IO-Link/à commutation claire (PNP) / foncée (NPN) / Fréquence de commutation : 40 Hz / Interface : IO-Link / Connexion : Câble à connecteur rond, 200 mm, M12, Plastique, 5 pôles	⊙
50134582	00533134582	HRT 25B/L6T.31-2500-S12 Système de détection : Par rapport à un objet / Portée limite : 0,05 ... 3 m / Tension d'alimentation : 18 ... 30 V, CC / Sorties de commutation numériques : 2 Sortie de commutation 1 : Transistor, Symétrique, IO-Link / à commutation claire (PNP) / foncée (NPN) / Fréquence de commutation : 30 Hz / Interface : IO-Link / Connexion : Connecteur rond, M12, Plastique, 5 pôles	⊙
50127422	00533127422	PRK49C.UC/TS-TB Portée limite : 0,1 ... 30 m / Tension d'alimentation : 20 ... 250 V, CA/CC / Sorties de commutation numériques : 2 Sortie de commutation 1 : Relais, Contact NF, Commutation claire / Sortie de commutation 2 : Relais, Contact NO, Commutation claire / Connexion : Borne, 5 pôles	⊙

CELLULES SPÉCIALES DÉTECTION PAR LUMINESCENCE

Réf. fabricant	Code Movex	Désignation	Stock*
50109343	00533109343	LRT 8/24.04-100-S12 Portée de fonctionnement, papier blanc : 50 x 50 mm : 0 ... 0,22 m / Source lumineuse: LED, UV / Tension d'alimentation : 10 ... 30 V, CC / Sorties de commutation numériques : 2 Sortie de commutation 1 : Transistor, PNP, Commutation claire / Sortie de commutation 2 : Transistor, NPN, Commutation claire / Connexion : Connecteur rond, M12, 5 pôles / Dimensions : 15 mm x 48 mm x 38 mm	⊙

CELLULES SPÉCIALES REFLEX NON POLARISÉE

Réf. fabricant	Code Movex	Désignation	Stock*
50125755	00533125755	RK46C.DXL3/4P-200-M12 Application : Détection de petites pièces, Détection d'objets sous film étirable, Détection d'objets transparents / Portée limite : 0,4 ... 5,2 m / Tension d'alimentation : 10 ... 30 V, CC / Sorties de commutation numériques : 2 Sortie de commutation 1 : Transistor, PNP, Commutation claire / Fréquence de commutation : 250 Hz / Connexion : Câble à connecteur rond, 200 mm, M12, Plastique, 4 pôles / Forme du boîtier : Cubique	⊙

TÉLÉMÈTRE

Réf. fabricant	Code Movex	Désignation	Stock*
50113725	00533113725	AMS 358i 40 Plage de mesure : 200 ... 40.000 mm / Exactitude absolue de la mesure : 2 m / Tension d'alimentation: 18 ... 30 V, CC/Interface : EtherNet IP / Connexion : Connecteur rond, M12, 4 pôles / Dimensions : 84 mm x 166,5 mm x 159 mm / Matériau du boîtier : Métallique / Affichage : Écran LCD, LED	⊙
50113726	00533113726	AMS 358i 120 Plage de mesure : 200 ... 120.000 mm / Exactitude absolue de la mesure : 2 mm / Tension d'alimentation : 18 ... 30 V, CC / Interface : EtherNet IP / Connexion : Connecteur rond, M12, 4 pôles / Dimensions : 84 mm x 166,5 mm x 159 mm / Matériau du boîtier : Métallique / Affichage : Écran LCD, LED	⊙
50113727	00533113727	AMS 358i 200 Plage de mesure : 200 ... 200.000 mm / Exactitude absolue de la mesure : 3 mm / Tension d'alimentation : 18 ... 30 V, CC / Interface : EtherNet IP / Connexion : Connecteur rond, M12, 4 pôles / Dimensions : 84 mm x 166,5 mm x 159 mm / Matériau du boîtier : Métallique / Affichage : Écran LCD, LED	⊙
50113728	00533113728	AMS 358i 300 Plage de mesure : 200 ... 300.000 mm / Exactitude absolue de la mesure : 5 mm / Tension d'alimentation : 18 ... 30 V, CC / Interface : EtherNet IP / Connexion : Connecteur rond, M12, 4 pôles / Dimensions : 84 mm x 166,5 mm x 159 mm / Matériau du boîtier : Métallique / Affichage : Écran LCD, LED	⊙



Leuze

MESURE DE DISTANCE

Réf. fabricant	Code Movex	Désignation	Stock*
50039447	00533039447	ODSL 30/V-30M-S12 Système de détection : Par rapport à un objet / Source lumineuse : Laser, Rouge / Plage de mesure : 0 ... 30.000 mm / Tension d'alimentation : 18 ... 30 V, CC / Entrées de commutation numériques : 1 Sorties analogiques : 2 Sorties de commutation numériques : 1 Sortie : Courant, Tension	⊙
50040720	00533040720	ODSL 30/24-30M-S12 Système de détection : Par rapport à un objet / Source lumineuse : Laser, Rouge / Plage de mesure : 0 ... 30.000 mm / Tension d'alimentation : 10 ... 30 V, CC / Entrées de commutation numériques : 2 Sorties de commutation numériques : 3 Connexion : Connecteur rond, M12, 8 pôles / Dimensions : 79 mm x 69 mm x 150 mm	⊙
50106737	00533106737	ODSL 96B M/V6.XL-1200-S12 Système de détection : Par rapport à un objet / Modèle spécial : Spot lumineux très long (XL) / Plage de mesure : 150 ... 1.200 mm / Tension d'alimentation : 18 ... 30 V, CC / Entrées de commutation numériques : 1 Sortie analogiques : 1 Sortie de commutation numériques : 1 Sortie : Tension	⊙
50129528	00533129528	ODS10L1.8/L6X-M12 Système de détection : Par rapport à un objet / Source lumineuse : Laser, Rouge / Plage de mesure : 50 ... 8.000 mm / Tension d'alimentation : 18 ... 30 V, CC / Sorties de commutation numériques : 2 Interface : IO-Link / Connexion : Connecteur rond, M12, 5 pôles, Pivotant 90° / Dimensions : 25 mm x 65 mm x 55 mm	⊙
50129530	00533129530	ODS10L1-25M.8/LAK-M12 Système de détection : Par rapport à un réflecteur / Modèle spécial : Entrée de désactivation, Entrée d'activation, Entrée d'apprentissage / Plage de mesure : 100 ... 25.000 mm / Tension d'alimentation : 18 ... 30 V, CC / Entrées de commutation numériques : 1 Sorties analogiques : 1 Sorties de commutation numériques : 1 Sortie : Configurable, réglage d'usine : courant	⊙
50137821	00533137821	ODS9L2.8/L6X-650-M12 Système de détection : Par rapport à un objet / Source lumineuse : Laser, Rouge / Plage de mesure : 50 ... 650 mm / Tension d'alimentation : 18 ... 30 V, CC / Sorties de commutation numériques : 2 Interface : IO-Link / Connexion : Connecteur rond, M12, 5 pôles, Pivotant 90° / Dimensions : 21 mm x 50 mm x 50 mm	⊙
50138063	00533138063	ODS110L1.3/LCT-M12 Système de détection : Par rapport à un objet / Source lumineuse : Laser, Rouge / Plage de mesure : 100 ... 5.000 mm / Tension d'alimentation : 18 ... 30 V, CC / Sorties analogiques : 1 Sorties de commutation numériques : 1 Sortie : Courant / Interface : IO-Link	⊙
50138065	00533138065	ODS110L1.3/LVT-M12 Système de détection : Par rapport à un objet / Source lumineuse : Laser, Rouge / Plage de mesure : 100 ... 5.000 mm / Tension d'alimentation : 18 ... 30 V, CC / Sorties analogiques : 1 Sorties de commutation numériques : 1 Sortie : Tension / Interface : IO-Link	⊙



SICK



CAPTEURS PHOTOÉLECTRIQUES MINIATURES G2S

Réf. fabricant	Code Movex	Désignation	Stock*
GSE2S-F5311	00067430038	Barrière émetteur-récepteur Portée : 0 m ... 2 m Sortie PNP Commutation sombre Câble avec connecteur mâle M8, 3 pôles, 200 mm	⊙
GL2S-F5311	00067063008	Barrière réflex Portée : 0,02 m ... 3 m Sortie PNP Commutation sombre Câble avec connecteur mâle M8, 3 pôles, 200 mm	⊙
GTB2S-P5311	00067429941	Réflexion directe sup ar plan Portée : 1 mm ... 18 mm Sortie PNP Commutation claire Câble avec connecteur mâle M8, 3 pôles, 200 mm	⊙
GTB2S-P5331	00067062930	Réflexion directe sup ar plan Portée : 1 mm ... 36 mm Sortie PNP Commutation claire Câble avec connecteur mâle M8, 3 pôles, 200 mm	⊙
GTB2S-P5451	00067060204	Réflexion directe sup ar plan Portée : 2 mm ... 120 mm Sortie PNP Commutation claire Câble avec connecteur mâle M8, 3 pôles, 200 mm	⊙

DÉTECTION PHOTOÉLECTRIQUE

SICK

CAPTEURS PHOTOÉLECTRIQUES MINIATURES W2S-2

Réf. fabricant	Code Movex	Désignation	Stock*
WSE2S-2P3230	00067431047	Barrière émetteur-récepteur Portée: 0 m ... 2,5 m Sortie PNP Commutation claire/sombre Câble avec connecteur mâle M8, 4 pôles 200 mm	⊙
WL2S-2P3230	00067430565	Barrière réflex Portée : 0 m ... 1,2 m Sortie PNP Commutation claire/sombre Câble avec connecteur mâle M8, 4 pôles 200 mm	⊙
WTB2S-2P3110	00067431155	Réflexion directe sup ar plan Portée : 1 mm ... 18 mm Sortie PNP Commutation claire Câble avec connecteur mâle M8, 3 pôles 200 mm	⊙
WTB2S-2P3130	00067431157	Réflexion directe sup ar plan Portée : 1 mm ... 36 mm Sortie PNP Commutation claire Câble avec connecteur mâle M8, 3 pôles 200 mm	⊙
WTB2S-2P3160	00067430388	Réflexion directe sup ar plan Portée : 1 mm ... 66 mm Sortie PNP Commutation claire Câble avec connecteur mâle M8, 3 pôles 200 mm	⊙

CAPTEURS PHOTOÉLECTRIQUES MINIATURES G6

Réf. fabricant	Code Movex	Désignation	Stock*
GSE6-P4111	00067052446	Barrière émetteur-récepteur Portée : 0 m ... 15 m Sortie PNP Commutation claire/sombre Connecteur mâle M8, 4 pôles	⊙
GL6G-P4211	00067423913	Barrière réflex Portée : ≤ 6 m Sortie PNP Commutation claire/sombre Connecteur mâle M8, 4 pôles	⊙
GL6-P4111	00067050706	Barrière réflex Portée : 0,03 m ... 6 m Sortie PNP Commutation claire/sombre Connecteur mâle M8, 4 pôles	⊙
GTE6-P4211	00067050710	Réflexion directe simple Portée : ≤ 300 mm Sortie PNP Commutation claire/sombre Connecteur mâle M8, 4 pôles	⊙
GTE6-P4231	00067431658	Réflexion directe sup ar plan Portée : ≤ 900 mm Sortie PNP Commutation claire/sombre Connecteur mâle M8, 4 pôles	⊙
GTB6-P4211	00067417244	Réflexion directe sup ar plan Portée : 5 mm ... 250 mm Sortie PNP Commutation claire/sombre Connecteur mâle M8, 4 pôles	⊙

CAPTEURS PHOTOÉLECTRIQUES MINIATURES W4S-3

Réf. fabricant	Code Movex	Désignation	Stock*
WSE4S-3F3430	00067422455	Barrière émetteur-récepteur Portée : 0 m ... 5 m Sortie PNP Commutation sombre Câble avec connecteur mâle M12, 4 pôles 150 mm	⊙
WL4S-3P2230	00067142066	Barrière réflex Portée : 0 m ... 4 m Sortie PNP Commutation claire/sombre Connecteur mâle M8, 4 pôles	⊙
WTB4S-3P2162	00067417408	Réflexion directe sup ar plan Portée : 4 mm ... 150 mm Sortie PNP Commutation claire Connecteur mâle M8, 3 pôles	⊙
WTB4S-3P2261	00067142041	Réflexion directe sup ar plan Portée : 4 mm ... 180 mm Sortie PNP Commutation claire/sombre Connecteur mâle M8, 4 pôles	⊙

CAPTEURS PHOTOÉLECTRIQUES MINIATURES W4SL-3

Réf. fabricant	Code Movex	Désignation	Stock*
WL4SL-3P3232	00067425371	Barrière réflex Portée : 0 m ... 12 m Sortie PNP Commutation claire/sombre Câble avec connecteur mâle M8, 4 pôles 120 mm	⊙
WTB4SL-3P2261	00067424823	Réflexion directe sup ar plan Portée : 25 mm ... 300 mm Sortie PNP Commutation claire/sombre Connecteur mâle M8, 4 pôles	⊙

CAPTEURS PHOTOÉLECTRIQUES MINIATURES W4S-3 INOX

Réf. fabricant	Code Movex	Désignation	Stock*
WTB4S-3P3462V	00067046386	Réflexion directe sup ar plan Portée : 4 mm ... 500 mm Sortie PNP Commutation claire/sombre Câble avec connecteur mâle M12, 4 pôles, 150 mm	⊙



SICK

CAPTEURS PHOTOÉLECTRIQUES MINIATURES W4SLG-3 OBJETS TRANSPARENTS

Réf. fabricant	Code Movex	Désignation	Stock*
WL4SLG-3P2232	00067424799	Barrière réflex Portée : 0 m ... 4,5 m Sortie PNP Commutation claire/sombre Connecteur mâle M8, 4 pôles	⊙

PETITS CAPTEURS PHOTOÉLECTRIQUES W9

Réf. fabricant	Code Movex	Désignation	Stock*
WSE9-3P2430	00067049077	Barrière émetteur-récepteur Portée : 0 m ... 10 m Sortie PNP Commutation claire/sombre Connecteur M12, 4 pôles	⊙
WSE9L-3P2437	00067425085	Barrière émetteur-récepteur Portée : 0 m ... 60 m Sortie PNP Commutation claire/sombre Connecteur M12, 4 pôles	⊙
WL9-3P2462	00067049061	Barrière réflex Portée : 0 m ... 0,4 m Sortie PNP Commutation claire/sombre Connecteur M12, 4 pôles	⊙
WL9L-3P2432	00067424887	Barrière réflex Portée : 0 m ... 12 m Sortie PNP Commutation claire/sombre Connecteur M12, 4 pôles	⊙
WL9-3P2430	00067049062	Barrière réflex Portée : 0 m ... 4 m Sortie PNP Commutation claire/sombre Connecteur M12, 4 pôles	⊙
WL9LG-3P2432	00067425026	Barrière réflex Portée : 0 m ... 4,5 m Sortie PNP Commutation claire/sombre Connecteur M12, 4 pôles	⊙
WL9G-3P2432	00067049083	Barrière réflex Portée : 0 m ... 5 m Sortie PNP Commutation claire/sombre Connecteur M12, 4 pôles	⊙
WTB9-3P2461	00067049049	Réflexion directe sup ar plan Portée : 20 mm ... 350 mm Sortie PNP Commutation claire/sombre Connecteur M12, 4 pôles	⊙
WTB9-3P2411	00067049048	Réflexion directe sup ar plan Portée : 20 mm ... 500 mm Sortie PNP Commutation claire/sombre Connecteur M12, 4 pôles	⊙
WTB9-3P2411S14	00067052172	Réflexion directe sup ar plan Portée : 20 mm ... 800 mm Sortie PNP Commutation claire/sombre Connecteur M12, 4 pôles	⊙
WTB9L-3P2461	00067424888	Réflexion directe sup ar plan Portée : 25 mm ... 300 mm Sortie PNP Commutation claire/sombre Connecteur M12, 4 pôles	⊙
WTB9L-3P2491	00067424996	Réflexion directe sup ar plan Portée : 25 mm ... 400 mm Sortie PNP Commutation claire/sombre Connecteur M12, 4 pôles	⊙

PETITS CAPTEURS PHOTOÉLECTRIQUES G10

Réf. fabricant	Code Movex	Désignation	Stock*
GSE10-P4211	00067064706	Barrière émetteur-récepteur Sortie PNP Commutation claire/sombre Connecteur M12, 4 pôles	⊙
GL10-P4211	00067065890	Barrière réflex Sortie PNP Commutation claire/sombre Connecteur M12, 4 pôles	⊙
GL10G-P4251	00067064704	Barrière réflex Sortie PNP Commutation claire/sombre Connecteur M12, 4 pôles	⊙
GTE10-P4211	00067064697	Réflexion directe Sortie PNP Commutation claire/sombre Connecteur M12, 4 pôles	⊙
GTB10-P4211	00067064694	Réflexion directe sup ar plan Sortie PNP Commutation claire/sombre Connecteur M12, 4 pôles	⊙

PETITS CAPTEURS PHOTOÉLECTRIQUES W16 (REMPLECE W14)

Réf. fabricant	Code Movex	Désignation	Stock*
WS E16P-24162100A00	00067441885	Barrière émetteur-récepteur Sortie PUSH/PULL, PNP, NPN Commutation claire/sombre Connecteur M12, 4 pôles	⊙
WTB16P-24161120A00	00067441893	Réflexion directe sup ar plan Sortie PUSH/PULL, PNP, NPN Commutation claire/sombre Connecteur M12, 4 pôles	⊙
WTS16P-24161120A00	00067441896	Réflexion directe sup ar plan Sortie PUSH/PULL, PNP, NPN Commutation claire/sombre Connecteur M12, 4 pôles	⊙



DÉTECTION PHOTOÉLECTRIQUE



CAPTEURS PHOTOÉLECTRIQUES COMPACTS W26

Réf. fabricant	Code Movex	Désignation	Stock*
WLA26P-24162100A00	00067441897	Barrière réflex Sortie PUSH/PULL, PNP, NPN Commutation claire/sombre Connecteur M12, 4 pôles	⊙
WS E26P-24162100A00	00067441887	Barrière émetteur-récepteur Sortie PUSH/PULL, PNP, NPN Commutation claire/sombre Connecteur M12, 4 pôles	⊙
WTB26P-24161120A00	00067441926	Réflexion directe sup ar plan Sortie PUSH/PULL, PNP, NPN Commutation claire/sombre Connecteur M12, 4 pôles	⊙



DÉTECTION PHOTOÉLECTRIQUE ACCESSOIRES



SYSTÈMES DE FIXATION UNIVERSELS

Réf. fabricant	Code Movex	Désignation	Stock*
BEF-KHSQ12R01	00067071260	Q-Lock, système de montage à barres pour G10 et réflecteur P250	⊙
BEF-KHS-N04	00067051610	Plaque N04 pour supports de serrage universels, acier	⊙
BEF-KHS-N05	00067051611	Plaque N05 pour support de serrage universel, M12	⊙
BEF-KHS-N06	00067051612	Plaque N06 pour support de serrage universel, M18	⊙
BEF-KHS-N07	00067051613	Plaque N07 pour support de serrage universel	⊙
BEF-KHS-N08	00067051607	Plaque N08 pour support de serrage universel	⊙
BEF-RMC-D12	00067006608	Support de serrage pour tiges de diamètre 12 mm (fixation de la tige de montage)	⊙
BEF-MS12G-A	00067006556	Barre de montage, droite, 200 mm, acier	⊙



RÉFLECTEURS

Réf. fabricant	Code Movex	Désignation	Stock*
PL20F	00067508844	Réflecteurs à micro prismes Surface réfléchissante 38 mm x 16 mm	⊙
P250	00067504812	Carré Surface réfléchissante 47 mm x 47 mm	⊙
P250 CHEM	00067521097	Réflecteurs spéciaux Surface réfléchissante 47 mm x 47 mm Résistant aux produits chimiques	⊙
PL80A	00067103865	Carré Surface réfléchissante 80 mm x 80 mm	⊙
C110A	00067504549	Rond Diamètre 80 mm	⊙



CYLINDRIQUE

Réf. fabricant	Code Movex	Désignation	Stock*
XS508B1PAL2	00002014362	M8 MÉTAL 1,5MM NOYABLE 10 30VDC 3 FILS PNP NO CABLE	J1
XS508B1PAM8	00002014370	M8 MÉTAL 1,5MM NOYABLE 10 30VDC 3 FILS PNP NO M8	J1
XS108B3PAL2	00002903618	M8 MÉTAL 2,5MM NOYABLE 10 30VDC 3 FILS PNP NO CABLE	J1
XS608B1PAL2	00002014559	M8 MÉTAL 2,5MM NOYABLE 10 30VDC 3 FILS PNP NO CABLE	J1
XS608B1PAM12	00002014565	M8 MÉTAL 2,5MM NOYABLE 10 30VDC 3 FILS PNP NO M12	J1
XS108B3PAM8	00002903623	M8 MÉTAL 2,5MM NOYABLE 10 30VDC 3 FILS PNP NO M8	J1
XS512B1PAL2	00002014374	M12 MÉTAL 2 MM NOYABLE 10 30VDC 3 FILS PNP NO CABLE	⊙
XS512B1PAM12	00002014378	M12 MÉTAL 2 MM NOYABLE 10 30VDC 3 FILS PNP NO M8	J1
XS612B1PAL2	00002014573	M12 MÉTAL 4 MM NOYABLE 10 30VDC 3 FILS PNP NO CABLE	J1
XS112B3PAM12	00002903640	M12 MÉTAL 4 MM NOYABLE 10 30VDC 3 FILS PNP NO M12	J1
XS612B1PAM12	00002014629	M12 MÉTAL 4 MM NOYABLE 10 30VDC 3 FILS PNP NO M12	J1
XS612B1MAL2	00002014721	M12 MÉTAL 4 MM NOYABLE 24 240 AC 24VDC 2 FILS SÉRIE NO CABLE	J1
XS518B1DAL2	00002014496	M18 MÉTAL 5 MM NOYABLE 10 30VDC 3 FILS PNP NO CABLE	J1
XS518B1PAM12	00002014386	M18 MÉTAL 5 MM NOYABLE 10 30VDC 3 FILS PNP NO M12	J1
XS118B3PAL2	00002903654	M18 MÉTAL 8 MM NOYABLE 10 30VDC 3 FILS PNP NO CABLE	⊙
XS118B3PAM12	00002903657	M18 MÉTAL 8 MM NOYABLE 10 30VDC 3 FILS PNP NO M12	J1
XS618B1PAL2	00002014634	M18 MÉTAL 8 MM NOYABLE 10 30VDC 3 FILS SÉRIE NO CABLE	J1
XS618B1PAM12	00002014638	M18 MÉTAL 8 MM NOYABLE 10 30VDC 3 FILS SÉRIE NO M12	J1
XS618B1MAL2	00002014728	M18 MÉTAL 8 MM NOYABLE 24 240 AC 24VDC 2 FILS SÉRIE NO CABLE	J1
XS618B1MAU20	00002014730	M18 MÉTAL 8 MM NOYABLE 24 240 AC 24VDC 2 FILS SÉRIE NO CON 1/2P	J1
XS130B3PAM12	00002903672	M30 MÉTAL 15 MM NOYABLE 10 30VDC 3 FILS PNP NO M12	J1
XS630B1PAL2	00002014660	M30 MÉTAL 15 MM NOYABLE 10 30VDC 3 FILS SÉRIE NO CABLE	J1
XS630B1PAM12	00002014671	M30 MÉTAL 15 MM NOYABLE 10 30VDC 3 FILS SÉRIE NO M12	J1
XS630B1MAL2	00002014736	M30 MÉTAL 15 MM NOYABLE 24 240 AC 24VDC 2 FILS SÉRIE NO CABLE	J1



ACCESSOIRES DÉTECTION CYLINDRIQUE

Réf. fabricant	Code Movex	Désignation	Stock*
XSZB112	00002091403	BRIDE DE FIXATION - PLASTIQUE - Ø12MM	J1
XSZB118	00002091404	BRIDE DE FIXATION - PLASTIQUE - Ø18MM	J1

DÉTECTEUR INDUCTIF DE ROTATION D30

Réf. fabricant	Code Movex	Désignation	Stock*
XSAV11373	00002062894	M30 - 6..150CY/MIN - SN 10MM - CÂBLE 2M 10 30 VDC	J1
XSAV11801	00002052803	M30 - 6..150CY/MIN - SN 10MM - CÂBLE 2M 20 240VAC	J1
XSAV12373	00002062896	M30 - 120..3000CY/MIN - SN 10MM - CÂBLE 2M 10 30 VDC	J1
XSAV12801	00002052804	M30 - 120..3000CY/MIN - SN 10MM - CÂBLE 2M 20 240VAC	J1



TÉLÉMÉCANIQUE SENSORS OSISENSE XS - NOUVELLE SÉRIE BASIQUE PORTÉE AUGMENTÉE

Réf. fabricant	Code Movex	Désignation	Stock*
XS112BHNAL2	01887964086	D 12mm portée 4mm NPN NO câble 2m	⊙
XS112BH NAM12	01887964087	D 12mm portée 4mm NPN NO 12 connect	⊙
XS112BHNB2	01887964088	D 12mm portée 4mm NPN NC câble 2m	⊙
XS112BHNB12	01887964089	D 12mm portée 4mm NPN NC connecteur M12	⊙
XS112BHPAL2	01887964090	D 12mm portée 4mm PNP NO câble 2m	⊙
XS112BHPAL5	01887964091	D 12mm portée 4mm PNP NO câble 5m	⊙



DÉTECTION INDUCTIVE



TÉLÉMECANIQUE SENSORS OSISENSE XS - NOUVELLE SÉRIE BASIQUE PORTÉE AUGMENTÉE

Réf. fabricant	Code Movex	Désignation	Stock*
XS112BHPAM12	01887964092	D 12mm portée 4mm PNP NO connecteur M12	⊙
XS112BHPBL2	01887964093	D 12mm portée 4mm PNP NC câble 2m	⊙
XS112BHPBM12	01887964094	D 12mm portée 4mm PNP NC connecteur M12	⊙
XS118BHNAL2	01887964095	D 18mm portée 8mm NPN NO câble 2m	⊙
XS118BHNAL5	01887964096	D 18mm portée 8mm NPN NO câble 5m	⊙
XS118BHNAM12	01887964097	D 18mm portée 8mm NPN NO connecteur M12	⊙
XS118BHNBL2	01887964098	D 18mm portée 8mm NPN NC câble 2m	⊙
XS118BHNBM12	01887964099	D 18mm portée 8mm NPN NC connecteur M12	⊙
XS118BHPAL2	01887964100	D 18mm portée 8mm PNP NO câble 2m	⊙
XS118BHPAL5	01887964101	D 18mm portée 8mm PNP NO câble 5m	⊙
XS118BHPAM12	01887964102	D 18mm portée 8mm PNP NO connecteur M12	⊙
XS118BHPBL2	01887964103	D 18mm portée 8mm PNP NC câble 2m	⊙
XS118BHPBM12	01887964104	D 18mm portée 8mm PNP NC connecteur M12	⊙
XS130BHNAL2	01887964105	D 30mm portée 15mm NPN NO câble 2m	⊙
XS130BHNAM12	01887964106	D 30mm portée 15mm NPN NO connecteur M12	⊙
XS130BHNBL2	01887964107	D 30mm portée 15mm NPN NC câble 2m	⊙
XS130BHNBM12	01887964108	D 30mm portée 15mm NPN NC connecteur M12	⊙
XS130BHPAL2	01887964109	D 30mm portée 15mm PNP NO câble 2m	⊙
XS130BHPAL5	01887964110	D 30mm portée 15mm PNP NO câble 5m	⊙
XS130BHPAM12	01887964111	D 30mm portée 15mm PNP NO connecteur M12	⊙
XS130BHPBL2	01887964112	D 30mm portée 15mm PNP NC câble 2m	⊙
XS130BHPBM12	01887964113	D 30mm portée 15mm PNP NC connecteur M12	⊙



Leuze

CYLINDRIQUE MÉTAL M5

Réf. fabricant	Code Movex	Désignation	Stock*
50113212	00533113212	IS 205MM/4NO-1E5-S8.3 M5 Noyable Sa : 0 ... 1,2 mm / Tension : 10 ... 30 V, CC / 1 Sortie PNP (NO) / Connecteur rond, M8, 3 pôles	⊙



CYLINDRIQUE MÉTAL M8

Réf. fabricant	Code Movex	Désignation	Stock*
50109646	00533109646	IS 208MM/4NO-2N5-S8.3 M8 Noyable Sa : 0 ... 2 mm / Tension : 10 ... 30 V, CC / 1 Sortie PNP (NO) / Connecteur rond, M8, 3 pôles	⊙
50126968	00533126968	ISS 208MM/4NC-2E0-S8.3 M8 Non Noyable Sa : 0 ... 1,6 mm / Tension : 10 ... 30 V, CC / 1 Sortie PNP (NF) / Connecteur rond, M8, 3 pôles	⊙
50128181	00533128181	IS 208FM/4NO.5-2E0-S8.3 M8 Noyable Sa : 0 ... 1,6 mm / Tension : 10 ... 30 V, CC / 1 Sortie PNP (NO) / Connecteur rond, M8, 3 pôles	⊙



Leuze

DÉTECTION INDUCTIVE

CYLINDRIQUE MÉTAL M12

Réf. fabricant	Code Movex	Désignation	Stock*
50109671	00533109683	IS 212MM/2NO-4NO-S12 M12 Noyable Sa : 0 ... 3,2 mm / Tension : 10 ... 30 V, CC / 1 Sortie NPN (NO) / Connecteur rond, M12, 4 pôles	⊙
50109727	00533109727	IS 230MM/4NO-40N-S12 M12 Noyable Sa : 0 ... 32,4 mm / Tension : 10 ... 30 V, CC / 1 Sortie PNP (NO) / Connecteur rond, M12, 4 pôles	⊙
50109671	00533109683	IS 212MM/2NO-4NO-S12 M12 Noyable Sa : 0 ... 3,2 mm / Tension : 10 ... 30 V, CC / 1 Sortie NPN (NO) / Connecteur rond, M12, 4 pôles	⊙
50109727	00533109727	IS 230MM/4NO-40N-S12 M12 Noyable Sa : 0 ... 32,4 mm / Tension : 10 ... 30 V, CC / 1 Sortie PNP (NO) / Connecteur rond, M12, 4 pôles	⊙
50128175	00533128175	IS 212FM/4NO.5-3E0-S12 M12 Noyable Sa : 0 ... 2,4 mm / Tension : 10 ... 30 V, CC / 1 Sortie PNP (NO) / Connecteur rond, M12, 4 pôles	⊙
50130022	00533001064	IS 122PP/4NO-5E0 M12 Noyable Sa : 0 ... 5,0 mm / Tension : 10 ... 30 V, CC / 1 Sortie PNP (NO) / Câble, 2M, 3 brins	⊙
50141473	00533001358	ISS 212MM/44-4NO-S12 M12 Non Noyable Sa : 0 ... 3,24 mm / Tension : 10 ... 36 V, CC / 2 Sortie PNP (NO) / Connecteur rond, M12, 4 pôles	⊙



CYLINDRIQUE MÉTAL M18

Réf. fabricant	Code Movex	Désignation	Stock*
50111743	00533111743	ISS 218MM/4NO-8E0-S12 M18 Non noyable Sa : 0 ... 6,4 mm / Tension : 10 ... 30 V, CC / 1 Sortie PNP (NO) / Connecteur rond, M12, 4 pôles	⊙
50128169	00533128169	IS 218FM/4NO.5-5E0-S12 M18 Noyable Sa : 0 ... 4 mm / Tension : 10 ... 30 V, CC / 1 Sortie PNP (NO) / Connecteur rond, M12, 4 pôles	⊙
50129361	00533129361	IS 218MM/4NC-8NO-S12 M18 Noyable Sa : 0 ... 6,4 mm / Tension : 10 ... 30 V, CC / 1 Sortie PNP (NF) / Connecteur rond, M12, 4 pôles	⊙



CYLINDRIQUE MÉTAL M30

Réf. fabricant	Code Movex	Désignation	Stock*
50109721	00533109721	IS 230MM/4NO-22E-S12 M30 Noyable Sa : 0 ... 17,8 mm / Tension : 10 ... 30 V, CC / 1 Sortie PNP (NO) / Connecteur rond, M12, 4 pôles	⊙
50111435	00533111435	IS 230FM/4NO.5F-20E-S12 M30 Noyable Sa : 0 ... 16,2 mm / Tension : 10 ... 30 V, CC / 1 Sortie PNP (NO) / Connecteur rond, M12, 4 pôles	⊙
50111436	00533111436	IS 230FM/4NO.5F-40N-S12 M30 Noyable Sa : 0 ... 32,4 mm / Tension : 10 ... 30 V, CC / 1 Sortie PNP (NO) / Connecteur rond, M12, 4 pôles	⊙



CYLINDRIQUE MÉTAL M8

Réf. fabricant	Code Movex	Désignation	Stock*
1040869	00067140869	IME08-02BPSZTOK Sn : 2 mm Noyable Forme courte CC 3 fils Sortie PNP Contact NO Connecteur mâle M8, 3 pôles	⊙
1040885	00067140885	IME08-04NPSZTOK Sn : 4 mm Non noyable Forme courte CC 3 fils Sortie PNP Contact NO Connecteur mâle M8, 3 pôles	⊙



CYLINDRIQUE MÉTAL M12

Réf. fabricant	Code Movex	Désignation	Stock*
1040763	00067140763	IME12-04BPSZCOK Sn : 4 mm Noyable Forme courte CC 3 fils Sortie PNP Contact NO Connecteur M12, 4 pôles	⊙
1060232	00067060232	IME12-04BPPZCOS Sn : 4 mm Noyable Forme Standard CC 4 fils Sortie PNP Antivalent Connecteur M12, 4 pôles	⊙
1040780	00067140780	IME12-08NPSZCOS Sn : 8 mm Non noyable Forme Standard CC 3 fils Sortie PNP Contact NO Connecteur M12, 4 pôles	⊙



DÉTECTION INDUCTIVE

Leuze

CYLINDRIQUE MÉTAL M18

Réf. fabricant	Code Movex	Désignation	Stock*
1040965	00067140965	IME18-08BPSZCOK Sn : 8 mm Noyable Forme courte CC 3 fils Sortie PNP Contact NO Connecteur M12, 4 pôles	⊙
1056708	00067056708	IME18-08BPPZC0S Sn : 8 mm Noyable Forme Standard CC 4 fils Sortie PNP Antivalent Connecteur M12, 4 pôles	⊙
1040982	00067140982	IME18-12NPSZC0S Sn : 12 mm Non noyable Forme Standard CC 3 fils Sortie PNP Contact NO Connecteur M12, 4 pôles	⊙

CYLINDRIQUE MÉTAL M30

Réf. fabricant	Code Movex	Désignation	Stock*
1040997	00067140997	IME30-10BPSZCOK Sn : 10 mm Noyable Forme courte CC 3 fils Sortie PNP Contact NO Connecteur M12, 4 pôles	⊙
1041014	00067141014	IME30-15NPSZC0S Sn : 15 mm Non noyable Forme Standard CC 3 fils Sortie PNP Contact NO Connecteur M12, 4 pôles	⊙

CYLINDRIQUE INOX M12

Réf. fabricant	Code Movex	Désignation	Stock*
1076675	00067437404	IMF12-08NPSNC0S Sn : 8 mm Non noyable Forme Standard CC 3 fils Sortie PNP Contact NO Connecteur M12, 4 pôles	⊙

CYLINDRIQUE INOX M18

Réf. fabricant	Code Movex	Désignation	Stock*
1076662	00067436946	IMF18-08BPSNC0S Sn : 8 mm Noyable Forme Standard CC 3 fils Sortie PNP Contact NO Connecteur M12, 4 pôles	⊙
1076666	00067436925	IMF18-12NPSNC0S Sn : 12 mm Non noyable Forme Standard CC 3 fils Sortie PNP Contact NO Connecteur M12, 4 pôles	⊙

DÉTECTION CAPACITIVE



OSISENSE XT DÉTECTEUR CAPACITIF

Réf. fabricant	Code Movex	Désignation	Stock*
XT130B1FAL2	00002902589	M30 - L70mm - laiton - Sn 10mm - 24..240Vca - câble 2m	⊙
XT130B1FBL2	00002902590	M30 - L70mm - laiton - Sn 10mm - 24..240Vca - câble 2m	⊙
XT130B1PAL2	00002902592	M30 - L70 mm - laiton - Sn 10mm - 24Vcc - câble 2m	⊙
XT130B1PCL2	00002902593	M30 - L70 mm - laiton - Sn 10mm - 24Vcc - câble 2m	⊙
XT230A1FAL2	00002902601	M30 - L74mm - plastique - Sn 15mm - 24..240Vca - câble 2m	⊙
XT230A1FBL2	00002902602	M30 - L74mm - plastique - Sn 15mm - 24..240Vca - câble 2m	⊙
XT230A1PAL2	00002902604	M30 - L74 mm - plastique - Sn 15mm - 24Vcc - câble 2m	⊙
XT230A1PCM12	00002902605	M30 - L74 mm - plastique - Sn 15mm - 24Vcc - câble 2m	⊙

PRÉSSOSTAT XMLA

Réf. fabricant	Code Movex	Désignation	Stock*
XMLA004A2S11	00002071134	PRÉSSOSTAT 4BAR - DÉTECTION 1 SEUIL - FPM, FKM ALLIAGE ZINC - AIR 0...70C EAU 0...70C HUILE 0...70C - CONTACT 1F/O - G 1/4 FEM. ISO 228 - PRESSE-ÉTOUPE 9 A 13MM - 1 CONNECTEUR PG 13 - 113X75X35MM	J1
XMLA010A2S11	00002071153	PRÉSSOSTAT 10BAR - DÉTECTION 1 SEUIL - FPM, FKM ALLIAGE ZINC - AIR 0...70C EAU 0...70C HUILE 0...70C - CONTACT 1F/O - G 1/4 FEM. ISO 228 - PRESSE-ÉTOUPE 9 A 13MM - 1 CONNECTEUR PG13 - 113X75X35MM	J1
XMLA020A2S11	00002071169	PRÉSSOSTAT 20BAR - DÉTECT 1 SEUIL - LAITON NITRILE ALLIAGE ZINC - AIR 0...70C EAU OU HUILE 0...70C - CONTACT 1F/O - G 1/4 FEM. ISO 228 - PRESSE-ÉTOUPE 9 A 13MM - 1 CONNECTEUR PG 13 - 113X75X35MM	J1
XMLA160D2S11	00002071214	PRÉSSOSTAT 160BAR - DÉTECTION 1 SEUIL - FPM, FKM PTFE LAITON ACIER - HUILE 0...160C - CONTACT 1F/O - G 1/4 FEM. ISO 228 - PRESSE-ÉTOUPE 9 A 13MM - 1 CONNECTEUR PG 13 - 113X75X35MM	J1
XMLA300D2S11	00002071226	PRÉSSOSTAT 300BAR - DÉTECTION 1 SEUIL - FPM, FKM PTFE LAITON ACIER - HUILE 0...160C - CONTACT 1F/O - G 1/4 FEM. ISO 228 - PRESSE-ÉTOUPE 9 A 13MM - 1 CONNECTEUR PG 13 - 113X75X35MM	J1

PRÉSSOSTAT XMLB

Réf. fabricant	Code Movex	Désignation	Stock*
XMLB010A2S11	00002071366	PRÉSSOSTAT 10BAR - REGUL 2 SEUILS - FPM, FKM ALLIAGE ZINC - AIR 0...70C EAU 0...70C HUILE 0...70C - CONTACT 1F/O - G 1/4 FEM. ISO 228 - PRESSE-ÉTOUPE 9 A 13MM - 1 CONNECTEUR PG 13 - 113X75X35MM	J1
XMLB020A2S11	00002071382	PRÉSSOSTAT 20BAR - REGUL 2 SEUILS - LAITON NITRILE ALLIAGE ZINC - AIR 0...70C EAU OU HUILE 0...70C - CONTACT 1F/O - G 1/4 FEM. ISO 228 - PRESSE-ÉTOUPE 9 A 13MM - 1 CONNECTEUR PG 13 - 113X75X35MM	J1

CAPTEURS DE PRESSION MIDAS

Réf. fabricant	Code Movex	Désignation	Stock*
43006709	01235700917	0-6 bars relatif 1/4G 401001/000-458-405-502-20-601-61/000	⊙
43006710	01235700918	0-10 bars relatif 1/4G 401001/000-459-405-502-20-601-61/000	⊙
43006711	01235700919	0-16 bars relatif 1/4G 401001/000-460-405-502-20-601-61/000	⊙
43006712	01235700920	0-25 bars relatif 1/4G 401001/000-461-405-502-20-601-61/000	⊙

CAPTEURS DE PRESSION D TRANS

Réf. fabricant	Code Movex	Désignation	Stock*
391647	01235700671	0-10 bars relatif 1/2G 404366/000-459-405-504-20-61/000	⊙
391650	01235700672	0-16 bars relatif 1/2G 404366/000-460-405-504-20-61/000	⊙
43006495	01235700908	0-25 bars relatif 1/2G 404366/000-461-405-504-20-61/000	⊙
43008096	01235700927	0-1 bars absolu 1/2G 404366/000-488-405-504-20-61/000	⊙

THERMOCOUPLES J O A 400°C

Réf. fabricant	Code Movex	Désignation	Stock*
447816	01235702140	Diamètre 6 901190/10-848-1040-6-180-03-2500/000	⊙
450463	01235700111	Diamètre 8 901190/10-848-1040-8-180-04-2500/000	⊙



DÉTECTEUR ULTRASON



TÉLÉMÉCANIQUE SENSORS OSISENSE XX - DÉTECTEUR ULTRASONS CYL M18

Réf. fabricant	Code Movex	Désignation	Stock*
XXS18B1AM12	01887963208	SN = 1m métal 4-20ma	⊙
XXS18B1PM12	01887963206	SN = 1m métal PNP	⊙
XXS18B1VM12	01887963209	SN = 1m métal 0-10V	⊙
XXS18P1AM12	01887963202	SN = 1m plastique 4-20ma	⊙
XXS18P1PM12	01887963200	SN = 1m plastique PNP	⊙
XXS18P1VM12	01887963203	SN = 1m plastique 0-10V	⊙
XXS18S1AM12	01887963214	SN = 1m inox 4-20ma	⊙
XXS18S1PM12	01887963212	SN = 1m inox PNP	⊙
XXS18S1VM12	01887963215	SN = 1m inox 0-10V	⊙



OSISENSE XX - DÉTECTEUR ULTRASON - MÉTAL - CYLINDRIQUE M30

Réf. fabricant	Code Movex	Désignation	Stock*
XXS30B1AM12	01887964464	Droit - 1M 4-20mA	⊙
XXS30B1PM12	01887964456	Droit - 1M PNP	⊙
XXS30B1VM12	01887964465	Droit - 1M 0-10V	⊙
XXS30B4AM12	01887964495	Droit - 4M 4-20mA	⊙
XXS30B4PM12	01887964491	Droit - 4M PNP	⊙
XXS30B4VM12	01887964496	Droit - 4M 0-10V	⊙



OSISENSE XX - DÉTECTEUR ULTRASON - PLASTIC - CYLINDRIQUE M30

Réf. fabricant	Code Movex	Désignation	Stock*
XXS30P1AM12	01887964460	Droit - 1M 4-20mA	⊙
XXS30P1PM12	01887964454	Droit - 1M PNP	⊙
XXS30P1VM12	01887964461	Droit - 1M 0-10V	⊙
XXS30P4AM12	01887964493	Droit - 4M 4-20mA	⊙
XXS30P4PM12	01887964490	Droit - 4M PNP	⊙
XXS30P4VM12	01887964494	Droit - 4M 0-10V	⊙



OSISENSE XX - DÉTECTEUR ULTRASON - INOX - CYLINDRIQUE M30

Réf. fabricant	Code Movex	Désignation	Stock*
XXS30S1AM12	01887964466	Droit - 1M 4-20mA	⊙
XXS30S1PM12	01887964457	Droit - 1M PNP	⊙
XXS30S1VM12	01887964467	Droit - 1M 0-10V	⊙
XXS30S4AM12	01887964497	Droit - 4M 4-20mA	⊙
XXS30S4PM12	01887964492	Droit - 4M PNP	⊙
XXS30S4VM12	01887964498	Droit - 4M 0-10V	⊙



Leuze

DÉTECTEUR ULTRASON

MESURE DE DISTANCE

Réf. fabricant	Code Movex	Désignation	Stock*
50124263	00533124263	DMU418B-1300.X3/LTC-M12 Plage de mesure : 150 ... 1.300 mm / Tension d'alimentation : 15 ... 30 V, CC / Sorties de commutation numériques : 1 Sortie analogique : Courant / Sortie de commutation : Transistor, Symétrique, Contact NF/contact NO / Entrées/sorties : 1	⊙
50124263	00533124263	DMU418B-1300.X3/LTC-M12 Plage de mesure : 150 ... 1.300 mm / Tension d'alimentation : 15 ... 30 V, CC / Sorties de commutation numériques : 1 Sortie analogique : Courant / Sortie de commutation : Transistor, Symétrique, Contact NF/contact NO / Entrées/sorties : 1	⊙
50124264	00533124264	DMU418B-1300.X3/LTV-M12 Plage de mesure : 150 ... 1.300 mm / Tension d'alimentation : 15 ... 30 V, CC / Sorties de commutation numériques : 1 Sortie analogique : Tension / Sortie de commutation : Transistor, Symétrique, Contact NF/contact NO / Entrées/sorties : 1	⊙
50124265	00533124265	DMU430B-3000.X3/LTC-M12 Plage de mesure : 300 ... 3.000 mm / Tension d'alimentation : 15 ... 30 V, CC / Sorties de commutation numériques : 1 Sortie analogique : Courant / Sortie de commutation : Transistor, Symétrique, Contact NF/contact NO / Entrées/sorties : 1	⊙
50124266	00533124266	DMU430B-3000.X3/LTV-M12 Plage de mesure : 300 ... 3.000 mm / Tension d'alimentation : 15 ... 30 V, CC / Sorties de commutation numériques : 1 Sortie analogique : Tension / Sortie de commutation : Transistor, Symétrique, Contact NF/contact NO / Entrées/sorties : 1	⊙



DÉTECTION DIRECTE

Réf. fabricant	Code Movex	Désignation	Stock*
50113988	00533113988	HRTU 420/4NC.2-S8 Portée de fonctionnement : 0,04 ... 0,4 m / Tension d'alimentation : 12 ... 30 V, CC / Sorties de commutation numériques : 1 Sortie de commutation 1 : Transistor, PNP, Contact de repos (NF)	⊙
50113998	00533113998	HRTU 412/2NO.2-S12 Modèle spécial : Entrée d'apprentissage / Portée de fonctionnement : 0,04 ... 0,4 m / Tension d'alimentation : 12 ... 30 V, CC / Sorties de commutation numériques : 1 Sortie de commutation 1 : Transistor, NPN, Contact de travail (NO)	⊙
50129827	00533129827	HTU418B-1300.W/4T4-M12 Modèle spécial : 2 points de commutation indépendants, Entrée d'apprentissage / Portée de fonctionnement : 0,15 ... 1,3 m / Direction de rayonnement : Coudage à 90° / Tension d'alimentation : 15 ... 30 V, CC / Sorties de commutation numériques : 2 Sortie de commutation 1 : Transistor, PNP, Contact de travail (NO) / Sortie de commutation 2 : Transistor, PNP, Contact NF / contact NO / Fréquence de commutation : 8 Hz	⊙



DÉTECTION RFID



IDENTIFICATION RFID OSYTRACK

Réf. fabricant	Code Movex	Désignation	Stock*
XGCS490B201	01887963224	OsiSense XG - Station compacte ositrack format d 13mhz	⊙
XGCS491B201	01887963594	OsiSense XG - Lecteur OsiSense XG - HF Montage sur panne	⊙
XGCS49LB201	01887963225	OsiSense XG - Station compacte ositrack format d 13mhz	⊙
XGHB90E340	00002902127	OsiSense XG - étiquette RFID - badge ISO - 54x85,5x1mm - 256octets	⊙
XGHBPB3345	01887962332	OsiSense XG - Badge jeton bleu 1ko eeprom	⊙



CONNECTIQUE CYLINDRIQUE

CONNECTIQUE CYLINDRIQUE



PROLONGATEURS

CONNECTEURS FEMELLES DROITS 3 POLES M8

Réf. fabricant	Code Movex	Désignation	Stock*
XZCP0566L10	00002076276	M8, 3 BROCHES CONNECTEUR DROIT FEMELLE - BAGUE MÉTAL - SANS TÉMOIN LUMINEUX - IP65 IP67 IP69K - CABLE 10M 3X0,34MM2 - CULUS	J1
XZCP0566L5	00002076275	M8, 3 BROCHES CONNECTEUR DROIT FEMELLE - BAGUE METAL - SANS TEMOIN LUMINEUX - IP65 IP67 IP69K - CABLE 5M 3X0,34MM2 - CULUS	J1
XZCP0666L5	00002076278	M8, 3 BROCHES CONNECTEUR COUDE FEMELLE - BAGUE MÉTAL - SANS TÉMOIN LUMINEUX - IP65 IP67 IP69K - CABLE 5M 3X0,34MM2 - CULUS	J1
XZCP0941L2	00002076289	M8, 4 BROCHES CONNECTEUR DROIT FEMELLE - BAGUE MÉTAL - SANS TÉMOIN LUMINEUX - IP65 IP67 IP69K - CABLE 2M 4X0,34MM2 - CULUS	J1
XZCP0941L5	00002076290	M8, 4 BROCHES CONNECTEUR DROIT FEMELLE - BAGUE MÉTAL - SANS TÉMOIN LUMINEUX - IP65 IP67 IP69K - CABLE 5M 4X0,34MM2 - CULUS	J1
XZCP1041L5	00002076293	M8, 4 BROCHES CONNECTEUR COUDE FEMELLE - BAGUE MÉTAL - SANS TÉMOIN LUMINEUX - IP65 IP67 IP69K - CABLE 5M 4X0,34MM2 - CULUS	J1
XZCP1141L10	00002076319	M12, 4 BROCHES CONNECTEUR DROIT FEMELLE - CABLAGE BN WH BU BK - BAGUE MÉTAL - SANS TÉMOIN LUMINEUX - IP65 IP67 IP69K - CABLE 10M 4X0,34MM2 - CULUS	J1
XZCP1141L2	00002076317	M12, 4 BROCHES CONNECTEUR DROIT FEMELLE - BAGUE MÉTAL - SANS TÉMOIN LUMINEUX - IP65 IP67 IP69K - CABLE 2M 4X0,34MM2 - CULUS	J1
XZCP1141L5	00002076318	M12, 4 BROCHES CONNECTEUR DROIT FEMELLE - CABLAGE BN WH BU BK - BAGUE MÉTAL - SANS TÉMOIN LUMINEUX - IP65 IP67 IP69K - CABLE 5M 4X0,34MM2 - CULUS	J1
XZCP1164L10	00002076312	M12, 5 BROCHES (BROCHE DE TERRE INCLUSE) CONNECTEUR DROIT FEMELLE - BAGUE MÉTAL - SANS TÉMOIN LUMINEUX - IP65 IP67 IP69K - CABLE 10M 5X0,34MM2 - CULUS	J1
XZCP1164L5	00002076311	M12, 5 BROCHES (BROCHE DE TERRE INCLUSE) CONNECTEUR DROIT FEMELLE - BAGUE MÉTAL - SANS TÉMOIN LUMINEUX - IP65 IP67 IP69K - CABLE 5M 5X0,34MM2 - CULUS	J1
XZCP1241L10	00002076322	M12, 4 BROCHES CONNECTEUR COUDE FEMELLE - BAGUE MÉTAL - CABLAGE BN WH BU BK - SANS TÉMOIN LUMINEUX - IP65 IP67 IP69K - CABLE 10M 4X0,34MM2 - CULUS	J1
XZCP1241L2	00002076320	M12, 4 BROCHES CONNECTEUR COUDE FEMELLE - BAGUE MÉTAL - SANS TÉMOIN LUMINEUX - IP65 IP67 IP69K - CABLE 2M 4X0,34MM2 - CULUS	J1
XZCP1241L5	00002076321	M12, 4 BROCHES CONNECTEUR COUDE FEMELLE - BAGUE MÉTAL - CABLAGE BN WH BU BK - SANS TÉMOIN LUMINEUX - IP65 IP67 IP69K - CABLE 5M 4X0,34MM2 - CULUS	J1
XZCP1340L5	00002076324	M12, 3 BROCHES CONNECTEUR COUDE FEMELLE - BAGUE MÉTAL - 2 DELS PNP TÉMOIN LUMINEUX - IP65 IP67 IP69K - CABLE 5M 3X0,34MM2 - CULUS	J1
XZCP1965L5	00002076350	1/2P20 UNF, 3 BROCHES CONNECTEUR COUDE FEMELLE - BAGUE MÉTAL - SANS TÉMOIN LUMINEUX - IP67 - CABLE 5M 3X0,34MM2 - CULUS	⊙
XZCP1965L5	00002076350	1/2P20 UNF, 3 BROCHES CONNECTEUR COUDE FEMELLE - BAGUE MÉTAL - SANS TÉMOIN LUMINEUX - IP67 - CABLE 5M 3X0,34MM2 - CULUS	J1

CONNECTEURS OSISENSE XZ

Réf. fabricant	Code Movex	Désignation	Stock*
XZCC12FCM40B	00002080605	CONNECTEUR NU FEMELLE - M12 - 4 BROCHES - COUDÉES	J1
XZCC12FCP40B	00002080602	CONNECTEUR NU FEMELLE - M12 - 4 BROCHES - COUDÉES	J1
XZCC12FDM40B	00002080607	CONNECTEUR NU FEMELLE - M12 - 4 BROCHES - DROITES	J1
XZCC12FDM50B	00002080627	CONNECTEUR NU FEMELLE - M12 - 5 BROCHES - DROITES	J1
XZCC12MCM40B	00002080622	CONNECTEUR NU MÂLE - M12 - 4 BROCHES - COUDÉES	J1
XZCC12MDM40B	00002080623	CONNECTEUR NU MÂLE - M12 - 4 BROCHES - DROITES	J1
XZCC12MDM50B	00002080625	CONNECTEUR NU MÂLE - M12 - 5 BROCHES - DROITES	J1

Réf. fabricant	Code Movex	Désignation	Stock*
1415870	00126415870	SAC-3P - 1,5 - PVC/M 8FS Extrémité libre sur connecteur femelle droit M8 L = 1,5 m	⊙
1415871	00126415871	SAC-3P- 3,0-PVC/M 8FS Extrémité libre sur connecteur femelle droit M8 L = 3 m	⊙
1510748	00126898727	SAC-3P- 5,0-PVC/M 8FS Extrémité libre sur connecteur femelle droit M8 L = 5 m	⊙
1506532	00126506532	SAC-3P-10,0-PVC/M 8FS Extrémité libre sur connecteur femelle droit M8 L = 10 m	⊙

CONNECTEURS FEMELLES DROITS 4 POLES M8

Réf. fabricant	Code Movex	Désignation	Stock*
1415550	00126415550	SAC-4P- 1,5-PVC/M 8FS Extrémité libre sur connecteur femelle droit M8 L = 1,5 m	⊙
1415551	00126415551	SAC-4P- 3,0-PVC/M 8FS Extrémité libre sur connecteur femelle droit M8 L = 3 m	⊙
1403252	00126403252	SAC-4P- 5,0-PVC/M 8FS Extrémité libre sur connecteur femelle droit M8 L = 5 m	⊙
1401062	00126401062	SAC-4P-10,0-PVC/M 8FS Extrémité libre sur connecteur femelle droit M8 L = 10 m	⊙

CONNECTEURS FEMELLES DROITS 4 POLES M12

Réf. fabricant	Code Movex	Désignation	Stock*
1544976	00126611842	SAC-4P- 1,5-PVC/M12FS Extrémité libre sur connecteur femelle droit M12 détrompage A L = 1,5m	⊙
1404407	00126404407	SAC-4P- 3,0-PVC/M12FS Extrémité libre sur connecteur femelle droit M12 détrompage A L = 3 m	⊙
1404408	00126404408	SAC-4P- 5,0-PVC/M12FS Extrémité libre sur connecteur femelle droit M12 détrompage A L = 5 m	⊙
1446333	00126446333	SAC-4P-10,0-PVC/M12FS Extrémité libre sur connecteur femelle droit M12 détrompage A L = 10 m	⊙

CONNECTEURS FEMELLES COUDÉES 4 POLES M12

Réf. fabricant	Code Movex	Désignation	Stock*
1415606	00126415606	SAC-4P- 1,5-PVC/M12FR Extrémité libre sur connecteur femelle coudé M12 détrompage A L = 1,5m	⊙
1693526	00126258670	SAC-4P- 3,0-PVC/M12FR Extrémité libre sur connecteur femelle coudé M12 détrompage A L=3 m	⊙
1693539	00126844395	SAC-4P- 5,0-PVC/M12FR Extrémité libre sur connecteur femelle coudé M12 détrompage A L = 5 m	⊙
1415608	00126415608	SAC-4P-10,0-PVC/M12FR Extrémité libre sur connecteur femelle coudé M12 détrompage A L = 10 m	⊙

CONNECTEURS FEMELLES DROITS 5 POLES M12

Réf. fabricant	Code Movex	Désignation	Stock*
1415683	00126415683	SAC-5P- 1,5-PVC/M12FS Extrémité libre sur connecteur femelle droit M12 détrompage A L = 1,5 m	⊙
1415684	00126415684	SAC-5P- 3,0-PVC/M12FS Extrémité libre sur connecteur femelle droit M12 détrompage A L = 3 m	⊙
1453889	00126453889	SAC-5P- 5,0-PVC/M12FS Extrémité libre sur connecteur femelle droit M12 détrompage A L = 5 m	⊙
1415685	00126415685	SAC-5P-10,0-PVC/M12FS Extrémité libre sur connecteur femelle droit M12 détrompage A L = 10 m	⊙



CONNECTIQUE CYLINDRIQUE

CONNECTIQUE CYLINDRIQUE



CONNECTEURS FEMELLES COUDÉES 5 PÔLES M12

Réf. fabricant	Code Movex	Désignation	Stock*
1415686	00126415686	SAC-5P- 1,5-PVC/M12FR Extrémité libre sur connecteur femelle coudé M12 détrompage A L = 1,5 m	⊙
1415687	00126415687	SAC-5P- 3,0-PVC/M12FR Extrémité libre sur connecteur femelle coudé M12 détrompage A L = 3 m	⊙
1415688	00126415688	SAC-5P- 5,0-PVC/M12FR Extrémité libre sur connecteur femelle coudé M12 détrompage A L = 5 m	⊙
1415689	00126415689	SAC-5P-10,0-PVC/M12FR Extrémité libre sur connecteur femelle coudé M12 détrompage A L = 10 m	⊙

CONNECTEURS MALES DROITS 5 PÔLES M12

Réf. fabricant	Code Movex	Désignation	Stock*
1415675	00126415675	SAC-5P-M12MS/1,5-PVC Connecteur mâle droit M12 détrompage A sur extrémité libre L = 1,5 m	⊙
1415676	00126415676	SAC-5P-M12MS/3,0-PVC Connecteur mâle droit M12 détrompage A sur extrémité libre L = 3 m	⊙
1415677	00126415677	SAC-5P-M12MS/5,0-PVC Connecteur mâle droit M12 détrompage A sur extrémité libre L = 5 m	⊙
1415678	00126415678	SAC-5P-M12MS/10,0-PVC Connecteur mâle droit M12 détrompage A sur extrémité libre L = 10 m	⊙

CONNECTEURS FEMELLES DROITS M8

Réf. fabricant	Code Movex	Désignation	Stock*
9457451000	00097822827	SAIL-M8BG-3-10U M8, Nbre de pôles : 3, Câble : 10 m, Femelle, droite	⊙
9457450200	00097822824	SAIL-M8BG-3-2.0U M8, Nbre de pôles : 3, Câble : 2 m, Femelle, droite	⊙
9457450500	00097822826	SAIL-M8BG-3-5.0U M8, Nbre de pôles : 3, Câble : 5 m, Femelle, droite	⊙
9457851000	00097828569	SAIL-M8BG-4-10U M8, Nbre de pôles : 4, Câble : 10 m, Femelle, droite	⊙
9457850200	00097843162	SAIL-M8BG-4-2.0U M8, Nbre de pôles : 4, Câble : 2 m, Femelle, droite	⊙
9457850500	00097822920	SAIL-M8BG-4-5.0U M8, Nbre de pôles : 4, Câble : 5 m, Femelle, droite	⊙

CONNECTEURS FEMELLES COUDÉS M8

Réf. fabricant	Code Movex	Désignation	Stock*
9457381000	00097822892	SAIL-M8BW-3-10U M8, Nbre de pôles : 3, Câble : 10 m, Femelle coudée	⊙
9457380200	00097822889	SAIL-M8BW-3-2.0U M8, Nbre de pôles : 3, Câble : 2 m, Femelle coudée	⊙
9457380500	00097822891	SAIL-M8BW-3-5.0U M8, Nbre de pôles : 3, Câble : 5 m, Femelle coudée	⊙
9456151000	00097828570	SAIL-M8BW-4-10U M8, Nbre de pôles : 4, Câble : 10 m, Femelle coudée	⊙
9456150200	00097889556	SAIL-M8BW-4-2.0U M8, Nbre de pôles : 4, Câble : 2 m, Femelle coudée	⊙
9456150500	00097823037	SAIL-M8BW-4-5.0U M8, Nbre de pôles : 4, Câble : 5 m, Femelle coudée	⊙

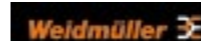

CONNECTEURS FEMELLES COUDÉS M8

Réf. fabricant	Code Movex	Désignation	Stock*
9457821000	00097822821	SAIL-M12BG-3-10U M12, Nbre de pôles : 3, Câble : 10 m, Femelle, droite	⊙
9457820200	00097031540	SAIL-M12BG-3-2.0U M12, Nbre de pôles : 3, Câble : 2 m, Femelle, droite	⊙
9457820500	00097822820	SAIL-M12BG-3-5.0U M12, Nbre de pôles : 3, Câble : 5 m, Femelle, droite	⊙
9457731000	00097822830	SAIL-M12BG-4-10U M12, Nbre de pôles : 4, Câble : 10 m, Femelle, droite	⊙
9457730200	00097825989	SAIL-M12BG-4-2.0U M12, Nbre de pôles : 4, Câble : 2 m, Femelle, droite	⊙
9457730500	00097822829	SAIL-M12BG-4-5.0U M12, Nbre de pôles : 4, Câble : 5 m, Femelle, droite	⊙
9457911000	00097822886	SAIL-M12BG-5-10U M12, Nbre de pôles : 5, Câble : 10 m, Femelle, droite	⊙

CONNECTEURS FEMELLES COUDÉS M8

Réf. fabricant	Code Movex	Désignation	Stock*
9457910200	00097822883	SAIL-M12BG-5-2.0U M12, Nbre de pôles : 5, Câble : 2 m, Femelle, droite	⊙
9457910500	00097822885	SAIL-M12BG-5-5.0U M12, Nbre de pôles : 5, Câble : 5 m, Femelle, droite	⊙

CONNECTEURS FEMELLES COUDÉS M12

Réf. fabricant	Code Movex	Désignation	Stock*
9457321000	00097030068	SAIL-M12BW-3-10U M12, Nbre de pôles : 3, Câble : 10 m, Femelle coudée	⊙
9457320200	00097030064	SAIL-M12BW-3-2.0U M12, Nbre de pôles : 3, Câble : 2 m, Femelle coudée	⊙
9457320500	00097030067	SAIL-M12BW-3-5.0U M12, Nbre de pôles : 3, Câble : 5 m, Femelle coudée	⊙
9457741000	00097822840	SAIL-M12BW-4-10U M12, Nbre de pôles : 4, Câble : 10 m, Femelle coudée	⊙
9457740200	00097822836	SAIL-M12BW-4-2.0U M12, Nbre de pôles : 4, Câble : 2 m, Femelle coudée	⊙
9457740500	00097822839	SAIL-M12BW-4-5.0U M12, Nbre de pôles : 4, Câble : 5 m, Femelle coudée	⊙
9457691000	00097822907	SAIL-M12BW-5-10U M12, Nbre de pôles : 5, Câble : 10 m, Femelle coudée	⊙
9457690200	00097822904	SAIL-M12BW-5-2.0U M12, Nbre de pôles : 5, Câble : 2 m, Femelle coudée	⊙
9457690500	00097822906	SAIL-M12BW-5-5.0U M12, Nbre de pôles : 5, Câble : 5 m, Femelle coudée	⊙



Leuze

Une puissance maximale pour un effort minimal !

Le RSL 400 est la dernière génération de nos scanners laser de sécurité. Forts de décennies d'expérience, nous avons réussi à développer un produit technologique unique qui allie la performance, la robustesse et de nombreuses fonctions intelligentes.

- Portée jusqu'à 8,25 m et angle de balayage de 270° pour la protection de zones étendues avec un seul appareil
- Solution 2 en 1 : Surveillance de 2 champs de protection en parallèle
- Variantes disponibles avec interface PROFIsafe/PROFINET



Le premier système de radar 3D sûr au monde !

Le capteur LBK est conçu pour surveiller des zones dangereuses dans des environnements industriels et est approprié pour la détection entière du corps.

- LBK system est adapté aux applications intérieures et extérieures
- Positionnement flexible : le capteur peut être installé du sol jusqu'à 3m de haut



RAY10 & RAY26

LA GAMME DE CAPTEURS PHOTOÉLECTRIQUES AVEC BANDE LUMINEUSE 2D POLYVALENTE ET ÉCONOMIQUE

www.sick.fr

SICK
Sensor Intelligence.

Nouvelle XUM
Une cellule miniature
mais différente!

**SIMPLY
SPOT ON!**

 **Telemecanique**
Sensors

La nouvelle génération de cellules photoélectriques XUM est votre solution !

Augmentez vos cadences de production !

La nouvelle technologie "FineBeam" permet une détection précise et sûre des objets. Ce faisceau étroit offre des performances élevées. Même en environnement fortement éclairés et pour des productions à haute vitesse;

Simplifiez l'intégration dans votre machine !

La taille miniature et la robustesse du boîtier XUM permettent une installation dans les espaces exigus et des environnements industriels difficiles. Ajustez facilement la distance de détection et la fonction de sortie (NO/NF).

Le choix de produit ... "Simply easy !"

Réduisez stocks et coûts de gestion avec cette gamme très simple qui couvre tous vos besoins! XUM est disponible en 6 versions différentes pour répondre à toutes vos applications.



Qualité et performances de haut niveau

- spot lumineux précis d'environ 5 mm sans aucun halo parasite.
- insensible aux environnements lumineux perturbants
- détection rapide avec une fréquence de commutation 1 KHz et temps de réponse à 0,5 ms.

Intégration simple et boîtier robuste

- configurer facilement la distance de détection et la fonction de sortie NO/NF
- led de sortie et led de stabilité de détection très visibles.
- taille miniature pour installation dans des espaces restreints
- boîtier en plastique robuste avec connectique M8 métallique renforcée.

Le choix de produit ... "Simply easy!"

- 35% de références en moins par rapport à ce qui existe chez les autres fabricants de capteurs.



Pour découvrir d'autres cellules photoélectriques XUM et nos autres solutions de capteurs, visitez <http://qr.tesensors.com/XU0008>

 **Telemecanique**
Sensors

1 2

Équipement ATEX

Interrupteur	226
Lampe portative	226
Projecteurs	226
Luminaire	226
Arrêt d'urgence	228
Connectique de puissance	228
Presse étoupe ATEX	228
Fiches et prises industrielles	228

INTERRUPTEUR



INTERRUPTEUR

Réf. fabricant	Code Movex	Désignation	Stock*
50033	00002036883	10 - BOBINE 24VCA - 6A <= 440VCA AC-3 - BORNES VIS-ÉTRIER	⊙



LAMPE PORTATIVE



LAMPE PORTATIVE

Réf. fabricant	Code Movex	Désignation	Stock*
50013	06227990034	Lampe torche - 2 piles R20 non fournies - Marquage ATEX 1G/2D	⊙



PROJECTEURS

Réf. fabricant	Code Movex	Désignation	Stock*
51879	06227992151	Projecteur portatif - Marquage ATEX 2G/2D	⊙



PROJECTEURS



AREAMASTER LED - PROJECTEUR A LED ATEX / IECEX ZONE 2-22

Réf. fabricant	Code Movex	Désignation	Stock*
AMLGL6CF6BUM	00086003206	AMLGL6CF6BUM - Proj LED Z2 8Klm BF F 6 M20	⊙
AMLGL6CG6BUM	00086003208	AMLGL6CG6BUM - Proj LED Z2 9Klm BF G 6 M20	⊙
AMLGL7CF6BUM	00086003214	AMLGL7CF6BUM - Proj LED Z2 12Klm BF F 6 M20	⊙
AMLGL7CG6BUM	00086003216	AMLGL7CG6BUM - Proj LED Z2 15Klm BF G 6 M20	⊙
AMLGL8CF6BUM	00086003222	AMLGL8CF6BUM - Proj LED Z2 16Klm BF F 6 M20	⊙
AMLGL8CG6BUM	00086003224	AMLGL8CG6BUM - Proj LED Z2 19Klm BF G 6 M20	⊙



FMVA - PROJECTEUR LED ATEX/IECEX ZONE 2-21

Réf. fabricant	Code Movex	Désignation	Stock*
53066	06227053066	9479 lm / 5000 K - 2 entrées M20 (sans PE)	⊙
53067	06227053067	11776 lm / 5000 K - 2 entrées M20 (sans PE)	⊙
53068	06227053068	13362 lm / 5000 K - 2 entrées M20 (sans PE)	⊙
53069	06227053069	15183 lm / 5000 K - 2 entrées M20 (sans PE)	⊙
53070	06227053070	20500 lm / 5000 K - 2 entrées M25 (sans PE)	⊙
53071	06227053071	25500 lm / 5000 K - 2 entrées M25 (sans PE)	⊙



LUMINAIRES



FELED - LUMINAIRE A LED ATEX / IECEX ZONE 1-21 CORPS EN POLYESTER RENFORCÉ ET VASQUE EN POLYCARBONATE

Réf. fabricant	Code Movex	Désignation	Stock*
FELED4NBULAD	00086905341	FELED4NBULAD - 4K LUMEN Z1 BN BU pas M20 dif	⊙



FELED - LUMINAIRE A LED ATEX / IECEX ZONE 1-21 CORPS EN POLYESTER RENFORCÉ ET VASQUE EN POLYCARBONATE

Réf. fabricant	Code Movex	Désignation	Stock*
FELED5CBDLAD	00086003287	FELED5CBDLAD - 5K LUMEN Z1 100-240V M20 dif pas	⊙
FELED5CBDSND	00086003293	FELED5CBDSND - 5K LUMEN Z1 100-240V M20 dif	⊙
FELED5CBUSAD	00086905182	FELED5CBUSAD - 5K LUMEN Z1 BF BU std M20 dif	⊙
FELED5CBUSND	00086905183	FELED5CBUSND - 5K LUMEN Z1 BF BU std M25 dif	⊙
FELED7CBUSND	00086905188	FELED7CBUSND - 7K LUMEN Z1 BF BU std M25 dif	⊙
FELED7NBULAD	00086905347	FELED7NBULAD - 7K LUMEN Z1 BN BU pas M20 dif	⊙



LUMINAIRE FLUO « LED READY » ELLK92

Réf. fabricant	Code Movex	Désignation	Stock*
52752	06227052752	ATEX/IECEX Zone 1-21 GRP 2x18W LED READY - 2xM25 plast.	⊙
52754	06227052754	ATEX/IECEX Zone 1-21 GRP 2x18W LED READY - 2 entrées M20 métal. (sans PE)	⊙
52757	06227052757	ATEX/IECEX Zone 1-21 GRP 2x36W LED READY - 2xM25 plast.	⊙
52759	06227052759	ATEX/IECEX Zone 1-21 GRP 2x36W LED READY - 2 entrées M20 métal. (sans PE)	⊙



LUMINAIRE LED

Réf. fabricant	Code Movex	Désignation	Stock*
52312	06227072261	Luminaire LED, 'Ex e' - 2 370lm (éq.2x18W fluo) avec 2 PE M25 polyamide - Marquage ATEX 2G/2D	⊙
52316	06227072386	Luminaire LED, 'Ex e' - 4 580lm (éq.2x36W fluo) avec 2 PE M25 polyamide - Marquage ATEX 2G/2D	⊙



LUMINAIRE FLUORESCENT ATEX / IECEX ZONE 1-21 CORPS EN POLYESTER RENFORCÉ ET VASQUE EN POLYCARBONATE

Réf. fabricant	Code Movex	Désignation	Stock*
FEB218BUPN	00086091390	FEB218BUPN - Fluo e 2x18w M25c 110-254v	⊙
FEB218BUSA	00086091538	FEB218BUSA - Fluo e 2x18w M20s 110-254v	⊙
FEB218BUSN	00086091548	FEB218BUSN - Fluo e 2x18w M25s 110-254v	⊙
FEB236BUPN	00086091391	FEB236BUPN - Fluo e 2x36w M25c 110-254v	⊙
FEB236BUSA	00086091545	FEB236BUSA - Fluo e 2x36w M20s 110-254v	⊙
FEB258BUSN	00086091373	FEB258BUSN - Fluo e 2x58w M25s 110-254v	⊙



EXLIN - LUMINAIRE LED ATEX/IECEX ZONE 1-21

Réf. fabricant	Code Movex	Désignation	Stock*
52300	06227072241	3K Lumen 1 GCS 750 T1 1/6 M25K	⊙
52302	06227072257	3K Lumen 1 GCS 750 T1 1/6 M20M	⊙
52304	06227072382	5K Lumen 1 GCS 750 T1 1/6 M25K	⊙
52306	06227072384	5K Lumen 1 GCS 750 T1 1/6 M20M	⊙
52308	06227072390	7K Lumen 2 GCS 750 T1 1/6 M25K	⊙
52310	06227072392	7K Lumen 2 GCS 750 T1 1/6 M20M	⊙
52314	06227072380	3K Lumen 1 GFS 750 T1 1/6 M20M	⊙
52318	06227072388	5K Lumen 1 GFS 750 T1 1/6 M20M	⊙
52322	06227072396	7K Lumen 2 GFS 750 T1 1/6 M20M	⊙



ARRÊT D'URGENCE



ARRÊT D'URGENCE

Réf. fabricant	Code Movex	Désignation	Stock*
50045	00036050045	Poste de commande 1 coup de poing pousser-tirer rouge et jaune « ARRÊT D'URGENCE » 1NO+1NF - 1 PE M25 polyamide en bas pour câble diam. ext. 8-17,5 mm. Marquage ATEX Ex II 2G.	⊙



CONNECTIQUE DE PUISSANCE



CONNECTIQUE DE PUISSANCE

Réf. fabricant	Code Movex	Désignation	Stock*
55010	00036055010	Polyester renforcé, avec interrupteur anti-déflagrant interne actionné par rotation de la fiche, équipé d'un PE M25 polyamide et d'un bouchon M25. Possibilité de cadenassage du couvercle par cadenas 5mm non fourni. Marquage ATEX Ex II 2G / 2D T60°C	⊙
55011	00036055011	Polyester renforcé avec serre câble diam.ext. 8-19mm. Marquage ATEX Ex II 2G / 2D T60°C	⊙
55033	00036055033	Polyester renforcé avec serre câble diam.ext. 8-19mm. Marquage ATEX Ex II 2G / 2D T60°C	⊙



PRESSE ÉTOUPE ATEX



PRESSE ÉTOUPE ATEX

Réf. fabricant	Code Movex	Désignation	Stock*
CAP806404V1	00040003227	Presse-étoupe ADE 1F2 ISO12 n°04 en laiton nickelé	⊙
CAP806604V1	00040003236	Presse-étoupe ADE 1F2 ISO20 n°06 en laiton nickelé	⊙
CAP806774V1	00040003251	Presse-étoupe ADE 1F2 ISO25 n°05 en laiton nickelé	⊙
CAP846674V1	00040003366	Presse-étoupe ADE 4F ISO20 n°05 en laiton nickelé	⊙
CAP846694V1	00040003377	Presse-étoupe ADE 4F ISO20 n°06 en laiton nickelé	⊙
CAP846604V1	00040003356	Presse-étoupe ADE 4F ISO20 n°07 en laiton nickelé	⊙
CAP848694V1	00040003527	Presse-étoupe ADE 4F NPT 1/2" n°06 en laiton nickelé	⊙
CAP848774V1	00040003545	Presse-étoupe ADE 4F NPT 3/4" n°06 en laiton nickelé	⊙



FICHES ET PRISES INDUSTRIELLES



FICHES

Réf. fabricant	Code Movex	Désignation	Stock*
PRE216PP	00086097360	16A 2P Polyamide ATEX / IECEx 20-25 V 50/60 Hz	⊙
PRE316PB	00086097433	16A 2P+T Polyamide ATEX / IECEx 200-250 V 50/60 Hz	⊙
PRE416PB	00086097434	16A 3P+T Polyamide ATEX / IECEx 200-250 V 50/60 Hz	⊙
PRE432PR	00086097737	32A 3P+T Polyamide ATEX / IECEx 380-415 V 50/60 Hz	⊙



PRISES MOBILES

Réf. fabricant	Code Movex	Désignation	Stock*
PRE216MP	00086097365	16A 2P Polyamide ATEX / IECEx 20-25 V 50/60 Hz	⊙
PRE316MB	00086097401	16A 2P+T Polyamide ATEX / IECEx 200-250 V 50/60 Hz	⊙
PRE416MB	00086097403	16A 3P+T Polyamide ATEX / IECEx 200-250 V 50/60 Hz	⊙
PRE432MR	00086097747	32A 3P+T Polyamide ATEX / IECEx 380-415 V 50/60 Hz	⊙

PRISES MURALES

Réf. fabricant	Code Movex	Désignation	Stock*
PRE216RP	00086097379	16A 2P Polycarbonate ATEX / IECEx 20-25 V 50/60 Hz	⊙
PRE316RB	00086097426	16A 2P+T Polycarbonate ATEX / IECEx 200-250 V 50/60 Hz	⊙
PRE416RR	00086097427	16A 3P+T Polyester ATEX / IECEx 380-415 V 50/60 Hz	⊙
PRE432RR	00086097727	32A 3P+T Polyester ATEX / IECEx 380-415 V 50/60 Hz	⊙



Solutions Appareillage et Éclairage ATEX

Luminaires - Commande - Prises - Boîtes de jonction - Presse-étoupes



13

Sécurité machine

Arrêt d'urgence	232
Barrière Immatérielle	232
Capteur de sécurité	235
Module de sécurité	238
Arrêt d'urgence à câble	239

ARRÊT D'URGENCE

Schneider
Electric

INTERRUPTEUR À PIED SIMPLE

Réf. fabricant	Code Movex	Désignation	Stock*
XPEA110	00002065000	INTER. À PIED - SIMPLE - SANS CAPOT - PLAST.- NOIR - 10+1F	J1
XPEM110	00002065010	INTER. À PIED - SIMPLE - SANS CAPOT - MÉTAL.- BLEU - 10+1F	J1
XPEM310	00002060036	INTER. À PIED - SIMPLE - AVEC CAPOT - MÉTAL.- BLEU - 10+1F	J1
XPEM510	00002065014	INTER. À PIED - SIMPLE - AVEC CAPOT - MÉTAL.- BLEU - 10+1F	J1

BARRIÈRE IMMATÉRIELLE

Schneider
Electric

PREVENTA XUSL - BARRIÈRE DE SÉCURITÉ - TYPE 4

Réf. fabricant	Code Movex	Désignation	Stock*
XUSL4E14F031N	01887961819	Détection. doigt - portée std 6M - 310mm	⊙
XUSL4E14F046N	01887961820	Détection. doigt - portée std 6M - 460mm	⊙
XUSL4E14F061N	01887961821	Détection. doigt - portée std 6M - 610mm	⊙
XUSL4E14F076N	01887961822	Détection. doigt - portée std 6M - 760mm	⊙
XUSL4E14F091N	01887961823	Détection. doigt - portée std 6M - 910mm	⊙
XUSL4E30H031N	01887961832	Détection. main - portée std 12M - 310mm	⊙
XUSL4E30H046N	01887961833	Détection. main - portée std 12M - 460mm	⊙
XUSL4E30H061N	01887961834	Détection. main - portée std 12M - 610mm	⊙
XUSL4E30H076N	01887961835	Détection. main - portée std 12M - 760mm	⊙
XUSL4E30H091N	01887961836	Détection. main - portée std 12M - 910mm	⊙

TÉLÉMÉCANIQUE SENSORS OSISENSE XU
BARRIÈRE IMMATÉRIELLE SÉCURITÉ MUTING INTÉGRÉ CONFIGURABLE.HARD SOFT

Réf. fabricant	Code Movex	Désignation	Stock*
XUSL4MA30H031N	01887964589	Détection doigt H31cm portée std - 12M - conf hard soft	⊙
XUSL4MA30H046N	01887964590	Détection doigt H46cm portée std - 12M - conf hard soft	⊙
XUSL4MA30H061N	01887964591	Détection doigt H61cm portée std - 12M - conf hard soft	⊙
XUSL4MA30H076N	01887964592	Détection doigt H76cm portée std - 12M - conf hard soft	⊙
XUSL4MA30H091N	01887964593	Détection doigt H91cm portée std - 12M - conf hard soft	⊙
XUSL4MB30H031N	01887964611	Détection doigt H31cm portée std - 12M - conf hard	⊙
XUSL4MB30H046N	01887964612	Détection doigt H46cm portée std - 12M - conf hard	⊙
XUSL4MB30H061N	01887964613	Détection doigt H61cm portée std - 12M - conf hard	⊙
XUSL4MB30H076N	01887964614	Détection doigt H76cm portée std - 12M - conf hard	⊙
XUSL4MB30H091N	01887964615	Détection doigt H91cm portée std - 12M - conf hard	⊙

ACCESSOIRES BARRIÈRES

Réf. fabricant	Code Movex	Désignation	Stock*
66500200	00533500200	MLD-M003 Déflecteur / Nombre de faisceaux : 3 / Intervalles entre les faisceaux : 400 mm / Type de fixation : Montage en rainure, Support tournant, Montage sur montant.	⊙
549852	00533549852	UDC-1300-S2 Montant Dimensions : 160 mm x 1.360 mm x 149 mm / Hauteur de colonne sans pied : 1.300 mm / Fonctions : Montage et protection des barrières immatérielles et barrages immatériels multifaisceaux, Réglable, 3 directions.	⊙
549792	00533549792	UMC-1303-S2 Miroirs Nombre de miroirs individuels : 3 / Dimensions : 160 mm x 1.360 mm x 149 mm / Hauteur de colonne sans pied : 1.300 mm / Distance de centre à centre des miroirs individuels : 400 mm / Fonctions : Réglage axial aisé, Réglage simple de la hauteur des miroirs, Fonction de rappel automatique après des chocs mécaniques grâce à des éléments à ressorts spéciaux, Réglable, 3 directions, Construction profilée robuste au design exigeant, Réglage précis des miroirs individuels dans les 3 axes.	⊙

Leuze



BARRIÈRE IMMATÉRIELLE

Leuze



SYSTÈME MULTI-FAISCEAU

Réf. fabricant	Code Movex	Désignation	Stock*
66536200	00533536200	MLD510-R3L Récepteur Type : 4, CEI/EN 61496 / SIL : 3, IEC 61508 / Niveau de performance (PL): e, EN ISO 13849-1 / Catégorie : 4, EN ISO 13849 / Nombre de faisceaux : 3 Intervalles entre les faisceaux : 400 mm / Temps de réaction : 25 ms.	⊙
66537200	00533537200	MLD510-RT3 Emetteur récepteur Type : 4, CEI/EN 61496 / SIL : 3, IEC 61508 / Niveau de performance (PL) : e, EN ISO 13849-1 / Catégorie : 4, EN ISO 13849 / Portée : 0,5 ... 6 m / Nombre de faisceaux : 3 Intervalles entre les faisceaux : 400 mm.	⊙
66502200	00533502200	MLD500-T3L Emetteur Type : 4, CEI/EN 61496 / SIL: 3, IEC 61508 / Portée : 0,5 ... 50 m / Nombre de faisceaux : 3 Intervalles entre les faisceaux : 400 mm / Connexion : Connecteur rond, M12, Métallique, 5 pôles / Dimension : 52 mm x 900 mm x 64,7 mm.	⊙

LOTS DE CAPTEURS D'INHIBITION

Réf. fabricant	Code Movex	Désignation	Stock*
426526	00533426526	Set-AC-MLX.2-2SA Portée : 0 ... 8 m / Longueur de câble des capteurs d'inhibition : 2.000 mm / Type de capteurs d'inhibition : Reflex sur réflecteur PRK 25B / Nombre de capteurs d'inhibition : 2 / Nombre de réflecteurs : 2 pièce(s).	⊙
426527	00533426527	Set-AC-MLX.2-2SB Portée : 0 ... 8 m / Longueur de câble des capteurs d'inhibition : 2.000 mm / Type de capteurs d'inhibition : Reflex sur réflecteur PRK 25B / Nombre de capteurs d'inhibition : 2 / Nombre de réflecteurs : 2 pièce(s).	⊙

BARRIÈRE IMMATÉRIELLE RÉCEPTEUR

Réf. fabricant	Code Movex	Désignation	Stock*
68001106	00533001112	MLC510R14-600 Type : 4, CEI/EN 61496 / SIL : 3, IEC 61508 / Niveau de performance (PL) : e, EN ISO 13849-1 / Catégorie : 4, EN ISO 13849 / Résolution : 14 mm / Hauteur du champ de protection : 600 mm / Temps de réaction : 14 ms.	⊙
68009312	00533009312	MLC530R30-1200-SPG Type : 4, CEI/EN 61496 / SIL: 3, IEC 61508 / Niveau de performance (PL) : e, EN ISO 13849-1 / Catégorie : 4, EN ISO 13849 / Résolution : 30 mm / Hauteur du champ de protection : 1.200 mm / Temps de réaction : 100 ms.	⊙
544009	00533544009	MLC510R14-600-IP Type : 4, CEI/EN 61496 / SIL: 3, IEC 61508 / Niveau de performance (PL) : e, EN ISO 13849-1 / Catégorie : 4, EN ISO 13849 / Résolution : 14 mm / Hauteur du champ de protection : 600 mm / Temps de réaction : 14 ms.	⊙

BARRIÈRE IMMATÉRIELLE ÉMETTEUR

Réf. fabricant	Code Movex	Désignation	Stock*
68000106	00533000888	MLC500T14-600 Type : 4, CEI/EN 61496 / SIL : 3, IEC 61508 / Résolution : 14 mm / Hauteur du champ de protection : 600 mm / Portée : 0 ... 6 m / Connexion : Connecteur rond, M12, Métallique, 5 pôles / Dimension : 29 mm x 666 mm x 35,4 mm.	⊙
68000312	00533000934	MLC500T30-1200 Type : 4, CEI/EN 61496 / SIL : 3, IEC 61508 / Résolution : 30 mm / Hauteur du champ de protection : 1.200 mm / Portée: 0 ... 10 m / Connexion : Connecteur rond, M12, Métallique, 5 pôles / Dimension : 29 mm x 1.266 mm x 35,4 mm.	⊙
544002	00533544002	MLC500T14-600-IP Type : 4, CEI/EN 61496 / SIL : 3, IEC 61508 / Résolution : 14 mm / Hauteur du champ de protection : 600 mm / Portée: 0 ... 4,8 m / Connexion : Câble à connecteur rond, M12, Métallique, 5 pôles, 15.000 mm, PVC / Dimension : 800 mm / Matériau du tube de protection / capuchons : PMMA, transparent / Inox V4A (1.4404).	⊙

RELAIS DE SÉCURITÉ POUR BARRIÈRE

Réf. fabricant	Code Movex	Désignation	Stock*
50133008	00533133008	MSI-SR-LC21-01 Application : Appareil de base pour applications à arrêt d'urgence et à porte de protection / SIL : 3, IEC 61508 / Niveau de performance (PL) : e, EN ISO 13849-1 / Catégorie : 4, EN ISO 13849 / Contacts (NO/NF) : 2 contacts NO / 1 contact NF / Connexion : Borne à vis / Dimension : 22,5 mm x 96,5 mm x 114 mm / Homologations : TÜV Rheinland, c UL US.	⊙

BARRIÈRE IMMATÉRIELLE

SICK

BARRAGES IMMATÉRIELS DE SÉCURITÉ - DETEC

Réf. fabricant	Code Movex	Désignation	Stock*
1062897	00067062897	DeTec4 Core / Ensemble complet / Résolution: 14 mm / Portée: 10 m / Hauteur du champ de protection : 450 mm / Type 4 / Connecteur mâle M12, 5 pôles.	⊙
1062911	00067062912	DeTec4 Core / Ensemble complet / Résolution: 30 mm / Portée : 15 m / Hauteur du champ de protection: 600 mm Type 4 Connecteur mâle M12, 5 pôles.	⊙
1219570	00067219570	DeTec4 Core IP69K / Émetteur / Résolution : 30 mm / Portée : 12,5 m / Hauteur du champ de protection : 1.650 mm / Type 4 / Câble de raccordement, 15 m, extrémité de câble libre, 5 fils.	⊙
1219571	00067219571	DeTec4 Core IP69K / Récepteur / Résolution : 30 mm / Portée : 12,5 m / Hauteur du champ de protection : 1.650 mm / Type 4 / Câble de raccordement, 15 m, extrémité de câble libre, 5 fils.	⊙

BARRAGES IMMATÉRIELS DE SÉCURITÉ - MINITWIN4

Réf. fabricant	Code Movex	Désignation	Stock*
1206962	00067009270	Pièce du système : 1 Twin-Stick / Utilisation : miniTwin4 comme appareil autonome / Type de fixation : Fixation O-Fix / Portée : 5 m / Résolution : 14 mm Hauteur du champ de protection : 780 mm / Connecteur mâle M12, 5 pôles.	⊙
1206951	00067009260	Pièce du système : 1 Twin-Stick / Utilisation : miniTwin4 comme appareil autonome / Type de fixation : Fixation O-Fix / Portée : 5 m / Résolution : 14 mm Hauteur du champ de protection : 120 mm / Connecteur mâle M12, 5 pôles.	⊙

BARRIÈRES DE SÉCURITÉ MULTIFAISCEAUX - DETEM

Réf. fabricant	Code Movex	Désignation	Stock*
1082687	00067440031	DeTem4 Core / Entraxe faisceau 400mm / Récepteur	⊙
1082689	00067439984	DeTem4 Core / Entraxe faisceau 400mm / Emetteur	⊙

CAPTEURS PHOTOÉLECTRIQUES DE SÉCURITÉ MONOFAISCEAU - L21

Réf. fabricant	Code Movex	Désignation	Stock*
6034875	00067006818	Récepteur / Portée : 0 m ... 10 m / Diamètre : M18 / Matériau du boîtier : Laiton nickelé / Mode de raccordement : Connecteur M12, 4 pôles, droit.	⊙
6034874	00067006817	Émetteur / Portée : 0 m ... 10 m / Diamètre : M18 / Matériau du boîtier : Laiton nickelé / Mode de raccordement : Connecteur M12, 4 pôles, droit.	⊙

RELAIS DE SÉCURITÉ - RELY

Réf. fabricant	Code Movex	Désignation	Stock*
1085344	00067441519	Relais de sécurité type 4 / Types de capteur compatibles : Dispositifs de protection optoélectroniques.	⊙
1085345	00067441574	Relais de sécurité type 4 / Types de capteur compatibles : Interrupteur de sécurité.	⊙

ACCESSOIRES

Réf. fabricant	Code Movex	Désignation	Stock*
2101720	00067101720	Barre d'alignement 300mm.	⊙
2045642	00067006503	Colonnes d'appareils avec deux rainures de montage externes pour : Barrages immatériels de sécurité, Barrières de sécurité multifaisceaux / Convient pour hauteur de champ de protection : C2000, C4000, M4000 Curtain : 1.050 mm / Convient à une hauteur de champ de protection : deTec: 1.200 mm / Convient au nombre de faisceaux : 4 / Convient à l'entraxe des faisceaux : 300 mm / Hauteur de colonne : 1.285 mm.	⊙



BARRIÈRE IMMATÉRIELLE

SICK

ACCESSOIRES

Réf. fabricant	Code Movex	Désignation	Stock*
6053566	00067053569	CABLE USB 5m paramétrage Microscan.	⊙
6036106	00067036106	CABLE USB 2m paramétrage Nanoscan.	⊙

LASER SCANNER DE SÉCURITÉ

Réf. fabricant	Code Movex	Désignation	Stock*
53800201	00533800201	RSL410-S/CU408-M12 Type : 3, CEI/EN 61496 / SIL : 2, IEC 61508 / Niveau de performance (PL) : d, EN ISO 13849-1 / Zone d'angle : 270 ° / Nombre de paires de champs, commutables : 1 / Nombre de fonctions de protection : 1 / Portée: 0 ... 3 m.	⊙
53800214	00533800214	RSL420-M/CU416-10 Type : 3, CEI/EN 61496 / SIL : 2, IEC 61508 / Niveau de performance (PL) : d, EN ISO 13849-1 / Zone d'angle : 270 ° / Nombre de paires de champs, commutables : 10 / Nombre de fonctions de protection : 1 / Portée: 0 ... 4,5 m.	⊙
53800228	00533800228	RSL430-XL/CU429-10 Type : 3, CEI/EN 61496 / SIL : 2, IEC 61508 / Niveau de performance (PL) : d, EN ISO 13849-1 / Zone d'angle : 270 ° / Nombre de paires de champs, commutables : 10 + 10 / Nombre de fonctions de protection : 2 / Portée: 0 ... 8,25 m.	⊙

SCRUTATEURS LASER DE SÉCURITÉ - MICROSCAN3 CORE

Réf. fabricant	Code Movex	Désignation	Stock*
1075842	00067437263	Portée du champ de protection : 4 m / Angle de balayage : 275° / Nombre de champs : 8 / Intégration dans la commande : Entrées et sorties locales (I/O) / Mode de raccordement : M12.	⊙



CAPTEUR DE SÉCURITÉ

Schneider Electric

INTERRUPTEUR DE POSITION XCS

Réf. fabricant	Code Movex	Désignation	Stock*
XCSTA791	00002078604	INTERRUPTEUR DE SECURITE XCSTA - CONTACT 20+1F - COUPURE LENTE SANS CONTACT COURT-CIRCUIT - 2 ENTRÉES PG 11.	J1
XCSPA591	00002072051	INTERRUPTEUR DE SECURITE XCSPA - CONTACT 10+1F - COUPURE LENTE SANS CONTACT COURT-CIRCUIT - 1 ENTRÉE PG 11.	J1
XCSPA592	00002072062	INTERRUPTEUR DE SECURITE XCSPA - CONTACT 10+1F - COUPURE LENTE SANS CONTACT COURT-CIRCUIT - 1 ENTRÉE M16 X 1,5.	J1
XCSPA791	00002072052	INTERRUPTEUR DE SÉCURITÉ XCSPA - CONTACT 20 - COUPURE LENTE SIMULTANEE - 1 ENTRÉE PG 11.	J1
XCSA501	00002071885	INTERRUPTEUR DE SÉCURITÉ XCSA - CONTACT 10+2F - COUPURE LENTE SANS CONTACT COURT-CIRCUIT - 1 ENTREE PG13,5 - SANS SIGNALISATION.	J1
XCSA502	00002071889	INTERRUPTEUR DE SÉCURITÉ XCSA - CONTACT 10+2F - COUPURE LENTE SANS CONTACT COURT-CIRCUIT - 1 ENTREE M20 X1,5 - SANS SIGNALISATION.	J1
XCSA701	00002071886	INTERRUPTEUR DE SÉCURITÉ XCSA - CONTACT 20+1F - COUPURE LENTE SANS CONTACT COURT-CIRCUIT - 1 ENTREE PG13,5 - SANS SIGNALISATION.	J1
XCSA702	00002071890	INTERRUPTEUR DE SÉCURITÉ XCSA - CONTACT 20+1F - COUPURE LENTE SANS CONTACT COURT-CIRCUIT - 1 ENTREE M20 X1,5 - SANS SIGNALISATION.	J1
XCSE7311	00002071954	INTERRUPTEUR DE SECURITE XCSE - VERROUILLAGE DESEXCITATION DÉVERROUILLAGE EXCITATION BOBINE - ALIM 24VCA/CC - CONTACT 20+1F - 10+1F COUPURE LENTE SIMULTANÉE SANS CONTACT CC - 2 PG13,5 - SIGNALISATION 24/48VCA/CC - 2 DELS.	J1
XCSE7312	00002071958	INTERRUPTEUR DE SÉCURITÉ XCSE - VERROUILLAGE DESEXCITATION DÉVERROUILLAGE EXCITATION BOBINE - ALIM 24VCA/CC - CONTACT 20+1F - 10+1F COUPURE LENTE SIMULTANEE SANS CONTACT CC - 2 M20 X1,5 - SIGNALISATION 24/48VCA/CC - 2 DELS.	J1

XCSPA591
XCSPA592
XCSPA791XCSA501
XCSA502
XCSA701
XCSA702XCSE7311
XCSE7312

CAPTEUR DE SÉCURITÉ

Schneider
Electric

INTERRUPTEUR CODE XCSDM

Réf. fabricant	Code Movex	Désignation	Stock*
XCSDMC5902	00002097168	INTER. ÉLECTROMAG. CODÉ - PLASTIQUE - 10+1F,1	J1
XCSDMP70010	00002097202	INTER. ÉLECTROMAG. CODÉ - PLASTIQUE - 10+2F,1	J1
XCSDMP700L01M12	00002901235	INTER. ÉLECTROMAG. CODÉ - PLASTIQUE - 10+2F,1	J1
XCSDMP790L01M12	00002901239	INTER. ÉLECTROMAG. CODÉ - PLASTIQUE - 2F,1F	J1

CLÉ POUR CAPTEUR XCS

Réf. fabricant	Code Movex	Désignation	Stock*
XCSZ01	00002074535	CLÉ DROITE MÉTAL	J1
XCSZ02	00002074536	CLÉ LARGE MÉTAL	J1
XCSZ03	00002074537	CLÉ FLEXIBLE MÉTAL	J1
XCSZ05	00002083898	VERROU DE PORTE	J1
XCSZ11	00002074602	CLÉ DROITE POUR IDP PLASTIQUE	J1
XCSZ12	00002074601	CLÉ LARGE POUR IDP PLASTIQUE	J1
XCSZ13	00002074603	CLÉ FLEXIBLE POUR IDP PLASTIQUE	J1
XCSZ14	00002074604	CLÉ EQUERRE POUR IDP PLASTIQUE	⊙
XCSZ15	00002007829	CLÉ LARGE POUR IDP PLASTIQUE	J1
XCSZP1	00002097206	AIMANT CODE POUR XCSZP	J1

PREVENTA XCSDMC - INTERRUPTEUR. ÉLECTROMAGNÉTIQUE CODÉ - PLASTIQUE.

Réf. fabricant	Code Movex	Désignation	Stock*
XCSDMC5902	00002097168	10+1F,10 échel. - câble 2m	J1
XCSDMC590L01M8	00002800020	10+1F,10 échel. - conn. M8	⊙
XCSDMC7902	00002097169	20 échelonné - câble 2m	⊙
XCSDMC790L01M8	00002800021	20 échelonné - conn. M8	⊙
XCSDMP5002	00002097192	10+2F,1F échel. - câble 2m	⊙
XCSDMP500L01M12	00002901234	10+2F,1F échel. - conn. M12	⊙
XCSDMP5012	00002097193	10+2F,1F échel. - câble 2m	⊙
XCSDMP501L01M12	00002901232	10+2F,1F échel. - conn. M12	⊙
XCSDMP5902	00002901298	10+1F,10 échel. - câble 2m	⊙
XCSDMP590L01M12	00002901238	10+1F,10 échel. - conn. M12	⊙
XCSDMP5912	00002911304	20+1F,10 échel. - câble 2m	⊙
XCSDMP591L01M12	00002901236	20+1F,10 échel. - conn. M12	⊙

XCSDMC5902
XCSDMC590L01M8
XCSDMC7902
XCSDMC790L01M8XCSDMP5002
XCSDMP500L01M12
XCSDMP5012
XCSDMP501L01M12
XCSDMP5902
XCSDMP590L01M12
XCSDMP5912
XCSDMP591L01M12

CAPTEUR DE SÉCURITÉ

Schneider
Electric

TÉLÉMÉCANIQUE SENSORS OSISENSE XC - PREVENTA - SYSTÈME DE SÉCURITÉ RFID

Réf. fabricant	Code Movex	Désignation	Stock*
XCSRC31AM12	01887963583	Télémeccanique Sensors OsiSense XC - Preventa - sécurité autonome avec capteur sans contact RFID - lecteur apparié en usine - EDM + démarrage Auto - 2 nouvelles possibilités d'appairage - M12.	⊙
XCSRC11AM12	01887963582	Télémeccanique Sensors OsiSense XC - Preventa - sécurité autonome avec capteur sans contact RFID - lecteur apparié en usine - EDM + démarrage Auto - appairage unique - M12.	⊙
XCSRC31MM12	01887963487	Télémeccanique Sensors OsiSense XC - Preventa - sécurité autonome avec capteur sans contact RFID - lecteur apparié en usine - EDM + démarrage manuel surveillé - 2 nouvelles possibilités d'appairage - M12.	⊙
XCSRC11MM12	01887963486	Télémeccanique Sensors OsiSense XC - Preventa - sécurité autonome avec capteur sans contact RFID - lecteur apparié en usine - EDM + démarrage manuel surveillé - appairage unique - M12.	⊙
XCSRC32M12	01887963489	Télémeccanique Sensors OsiSense XC - Preventa - sécurité RFID type Daisy-chain avec capteur sans contact - lecteur + transpondeur apparié en usine - 2 nouvelles possibilités d'appairage - M12.	⊙
XCSRC12M12	01887963488	Télémeccanique Sensors OsiSense XC - Preventa - sécurité RFID type Daisy-chain avec capteur sans contact - lecteur + transpondeur apparié en usine - appairage unique - M12.	⊙
XCSRC30M12	01887963485	Télémeccanique Sensors OsiSense XC - Preventa - sécurité simple RFID avec capteur sans contact - lecteur apparié en usine - 2 nouvelles possibilités d'appairage - M12.	⊙
XCSRC10M12	01887963484	Télémeccanique Sensors OsiSense XC - Preventa - sécurité simple RFID avec capteur sans contact - lecteur apparié en usine - appairage unique - M12.	⊙

TRANSPONDEUR CONTACT DE PORTE

Réf. fabricant	Code Movex	Désignation	Stock*
63002010	00533002010	RD800-MSCA-M12R / Application : Utilisation seul, En série / Type de code : Code standard / SIL : Jusqu'à 3, IEC 61508 / Niveau de performance (PL) : Jusqu'à e incl., EN ISO 13849-1 / Catégorie : Jusqu'à 4 incl., EN ISO 13849 / Connexion : Connecteur rond, M12, Métallique, 8 pôles / Sortie de prise : Côté droit / Dimension : 25 mm x 18 mm x 72 mm.	⊙
63002012	00533002012	RD800-MSCA-M12L / Application: Utilisation seul, En série / Type de code : Code standard / SIL : Jusqu'à 3, IEC 61508 / Niveau de performance (PL) : Jusqu'à e incl., EN ISO 13849-1 / Catégorie : Jusqu'à 4 incl., EN ISO 13849 / Connexion : Connecteur rond, M12, Métallique, 8 pôles / Sortie de prise : Côté gauche / Dimension: 25 mm x 18 mm x 72 mm.	⊙

INTERRUPTEURS DE SÉCURITÉ SANS CONTACT

Réf. fabricant	Code Movex	Désignation	Stock*
1069565	00067438331	Codage Universel RFID / Distance d'activation sécurisée Sao: 14 mm / Câble avec connecteur mâle M12, 5 pôles / Longueur du câble: 0,2 m / Contact auxiliaire : 1.	⊙
1059503	00067059503	Interrupteurs de sécurité sans contact RE1 / Contacts : 2 / Connecteur, M8, 4 pôles.	⊙

Leuze



SICK



MODULE DE SÉCURITÉ



PREVENTA

Réf. fabricant	Code Movex	Désignation	Stock*
XPSAC1321	00002027403	MOD SECU CAT.3 48VAC	J1
XPSAC3721	00002027405	MOD SECU CAT.3 230VAC	J1
XPSAC5121	00002027401	MOD SECU CAT.3 24VAC DC	J1
XPSUAF13AP	01887960161	MODSECU.AR.URG 3S 24V	⊙
XPSAXE5120P	00002904299	MODSECU.AR.URG.24V AC D	J1
XPSUS12AP	01887960181	MOD SECU CAT.4 24VDC	⊙



RELAIS DE SÉCURITÉ POUR ARRÊT D'URGENCE ET PORTES DE PROTECTION JUSQU'À SILCL 3, CAT. 4

Réf. fabricant	Code Movex	Désignation	Stock*
2904953	00126904953	PSR-MS35-1NO-24DC-SC / Fonctionnement à 2 canaux, démarrage surveillé manuel, détection de courts-circuits, 1 circuit à fermeture, US = 24 V DC, borne à vis fixe.	⊙
2700540	00126700540	PSR-MC34-3NO-1DO-24DC-SC / Fonctionnement à 2 canaux, démarrage surveillé, automatique ou manuel, détection des courts-circuits, 3 circuits à fermeture, à vis enfichable.	⊙

RELAIS DE SÉCURITÉ MULTI FONCTION

Réf. fabricant	Code Movex	Désignation	Stock*
2702096	00126695248	PSR-MC72-2NO-1DO-24DC-SC / Relais de sécurité arrêt d'urgence, portes de protection, barrières immatérielles jusqu'à SILCL 3, cat. 4, PL e, réarmable, temporisation au démarrage/au déclenchement, de 0,2 s à 60 s, 2 circuits de validation, 24 V CC, borne à vis.	⊙
2700524	00126700524	PSR-MC32-3NO-1NC-24-230UC-SC / Relais de sécurité pour arrêt d'urgence, portes de protection et barrière lumineuse jusqu'à SILCL 3, Cat. 4, PL e, 3 circuits à fermeture, 1 circuit de signalisation, US = 24 ... 230 V AC/DC, borne à vis enfichable.	⊙
2904957	00126904957	PSR-MS55-1NO-1DO-24DC-SC / Relais de sécurité pour la surveillance des générateurs de signaux antivalents jusqu'à SILCL 3, Cat. 4, PL e, fonctionnement antivalent à 2 canaux, démarrage surveillé manuel, 1 circuit à fermeture, US = 24 V DC, borne à vis fixe.	⊙
2700553	00126700553	PSR-MC50-3NO-1DO-24DC-SC / Relais de sécurité pour la surveillance des générateurs de signaux antivalents jusqu'à SILCL 3, Cat. 4, PL e, fonctionnement antivalent à 2 canaux, démarrage surveillé, automatique ou manuel, 3 circuits à fermeture, borne à vis enfichable.	⊙
2900509	00126651357	PSR-SCP- 24UC/ESAM4/3X1/1X2/B Relais de sécurité, Surveillance d'arrêts d'urgence et de portes de protection, une ou deux voies, activation : Surveillance manuelle et automatique, 3 circuits de fermeture, raccordement à vis, largeur : 22,5 mm.	⊙



ARRÊT D'URGENCE À CÂBLE

PREVENTA XY2

Réf. fabricant	Code Movex	Désignation	Stock*
XY2CD111	00002066201	Interrupteur à câble.	J1
XY2CE1A290	00002035525	Interrupteur à câble.	⊙
XY2CE2A290	00002035531	Interrupteur à câble.	⊙

PREVENTA XY2CE

Réf. fabricant	Code Movex	Désignation	Stock*
XY2CE2A250	00002031863	Arrêt d'urgence à câble - sans voyant - câble 50m - 10+1F	J1

PREVENTA XY2CH

Réf. fabricant	Code Movex	Désignation	Stock*
XY2CH13250	00002056231	Arrêt d'urgence à câble - sans voyant - câble 15m - 10+1F	J1
XY2CH13250H29	00002097350	Arrêt d'urgence à câble - sans voyant - câble 15m - 10+1F	J1
XY2CH13270	00002043278	Arrêt d'urgence à câble - sans voyant - câble 15m - 20	J1
XY2CH13270H29	00002097352	Arrêt d'urgence à câble - sans voyant - câble 15m - 20	J1
XY2CH13290	01887907400	Arrêt d'urgence à câble - sans voyant - câble 15m - 20+1F	⊙
XY2CH13290H29	01887907402	Arrêt d'urgence à câble - sans voyant - câble 15m - 20+1F	⊙

PREVENTA XY2CJ

Réf. fabricant	Code Movex	Désignation	Stock*
XY2CJL19	01887961940	Arrêt d'urgence à câble - accrochage à gauche - 20+1F - Pg13.5	⊙
XY2CJR19	01887961947	Arrêt d'urgence à câble - accrochage à droite - 20+1F - Pg13.5	⊙
XY2CJS19	01887961954	Arrêt d'urgence à câble - accrochage axial - 20+1F - Pg13.5	⊙

ACCESSOIRES

Réf. fabricant	Code Movex	Désignation	Stock*
XY2CZ301	00002059090	CÂBLE GALVANISÉ ROUGE - Ø3,2MM - L10,5M - POUR XY	J1
XY2CZ402	00002056312	RIDOIR M6 - POUR XY2CB	J1
XY2CZ503	00002059092	ATTACHE CÂBLE SIMPLE - Ø5MM - POUR XY2CB	J1
XY2CZ523	00002059095	ÉTRIER - Ø3,2MM - POUR XY2CB	J1
XY2CZ601	00002066472	SUPPORT FIXE POUR CÂBLE - POUR XY2CB	J1
XY2CZ703	00002056239	RESSORT D'EXTRÉMITÉ - POUR XY2CH	J1
XY2CZ708	00002087772	POULIE POUR CÂBLE - 5MM MAXIMUM - POUR XY2C	⊙

14 Mesure

Testeur de tension	242
Multimètres	243
Pince ampèremétrique	244
Contrôleur d'installation et d'isolation	245
Mesure autre	246
Accessoires mesure	247

TESTEUR DE TENSION



DÉTECTEURS DE TENSION STYLO

Réf. fabricant	Code Movex	Désignation	Stock*
P01191745Z	00087807505	C.A 732 Testeur de tension sans contact / repérage de la phase / lampe torche intégrée / corps surmoulé pour une prise en main exceptionnelle.	J1



Réf. fabricant	Code Movex	Désignation	Stock*
FLUKE-1AC	00131929081	Détection lumineuse et sonore de la tension (200 à 1000 V AC), contrôle continu du fonctionnement (technologie "VOLTBEAT" et auto-test). Garantie 2 ans.	J1



Réf. fabricant	Code Movex	Désignation	Stock*
TTAC10	03661000228	Testeur de présence tension sans contact. Signal lumineux et sonore. Fonction lampe torche. De 50 à 1000VAC de 50 à 500HZ. Bouton marche/arrêt. CAT III 1000V.	J1



Réf. fabricant	Code Movex	Désignation	Stock*
NCVT2	03661000305	Testeur de présence tension sans contact. Signal lumineux et sonore. Fonction lampe torche. De 50 à 1000VAC de 12 à 500HZ. Bouton marche/arrêt. CAT IV 1000V.	J1



TESTEURS DE TENSION VAT/DDT

Réf. fabricant	Code Movex	Désignation	Stock*
MS917ET	00081000147	Multicontroleur VAT basse tension + étui.	J1

Réf. fabricant	Code Movex	Désignation	Stock*
MS917	00081004351	Vérificateurs d'absence de tension et détecteurs de tension DETEXTM+MS 917 et MS 918.	J1

Réf. fabricant	Code Movex	Désignation	Stock*
MS920	00081004352	Vérificateur d'absence de tension et détecteur de tension DETEXTM NG 920. Appareil à écran lcd bicolore, sonore et lumineux, adapté pour utilisation intérieur / extérieur, il permet d'effectuer la vérification d'absence de tension mais également : le contrôle des niveaux de tension > 50 V en alternatif et continu, la mesure des tensions alternatives jusqu'à 690 V et continues jusqu'à 750 V, le contrôle sonore de continuité d'un circuit hors tension (< 100 ohm), le repérage unipolaire de la phase, la recherche des polarités d'un circuit en courant continu, le contrôle de la rotation de phase par méthode 2 fils.	J1



Réf. fabricant	Code Movex	Désignation	Stock*
----------------	------------	-------------	--------

P01191757	00087300011	C.A 757 Testeur multimètre numérique avec capteur flexible d'intensité miniflex. 1000V, 300A AC. Afficheur 3000 points rétro-éclairé. V AC/V DC automatique. Résistance/continuité/diode/capacité automatique. 600VCAT III.	J1
-----------	-------------	---	----

P01101997Z	00087101997	C.A 751 Adaptateur pour prises à éclipses 2p+t. Accessoire des testeurs CA 704 et CA 760.	J1
------------	-------------	---	----

P01191762Z	00087000377	C.A 762 Détecteur de tension pour VAT. Tension / Détection de phase / Continuité / Rotation de phase. Pointes de touche D2. IEC 61243-3, NF C 18-510, IP65, 600V CAT IV	J1
------------	-------------	---	----

P01191742Z	00087000375	C.A 742 Détecteurs de tension bipolaires basse tension. Contrôle de la présence de tension AC et DC. Tension 12 V = U = 690 VAC. Fréquence DC, 16 2/3 HZ à 800 HZ. Impédance d'entrée > 300 kΩ. Courant crête max. 3,5 MArms.	J1
------------	-------------	---	----



Réf. fabricant	Code Movex	Désignation	Stock*
----------------	------------	-------------	--------

FLUKE-T110	00131959968	FLUKE 690V max CAT III 690 V, CAT IV 600 V, IP64, LED	J1
------------	-------------	---	----

FLUKE-T130	00131959969	FLUKE 690V Max CAT III 690 V, CAT IV 600 V, IP64, LED + LCD	J1
------------	-------------	---	----

FLUKE-T150	00131959970	FLUKE 690V Max CAT III 690 V, CAT IV 600 V, IP64, LED + LCD + Résistance	J1
------------	-------------	--	----

TESTEUR DE TENSION



TESTEURS DE TENSION VAT/DDT

Réf. fabricant	Code Movex	Désignation	Stock*
FLUKE-T90	00131959967	VAT/DDT conforme à l'EN 61243, mesure de tension à leds de 12 à 690 V AC/DC, continuité, recherche de la phase, IP54, CAT II 690V et CAT III 600 V. Garantie 2 ans.	J1

T6-1000/EU	00131000631	Testeur pince à mâchoire ouverte avec technologie FIELDSENSE : mesure simultanée de la tension (1000 V AC) et de l'intensité (200 A AC) sans contact ni cordons de mesure, directement avec la mâchoire ouverte, résistance, fréquence, continuité, écran rétroéclairé à double affichage, CAT IV 600 V et CAT III 1000 V. Garantie 2 ans.	J1
------------	-------------	--	----

T6-600/EU	00131000632	Testeur pince à mâchoire ouverte avec technologie FIELDSENSE : mesure simultanée de la tension (600 V AC) et de l'intensité (200 A AC) sans contact ni cordons de mesure, directement avec la mâchoire ouverte, résistance, continuité, CAT III 600 V. Garantie 2 ans.	J1
-----------	-------------	--	----

Réf. fabricant	Code Movex	Désignation	Stock*
KT172	03661000200	Testeur de tension IP2X jusqu'à 690VAC+DC, indication de polarité, test de rotation de phase, test de continuité. Mise en veille automatique. Normes IEC 61243-3/IEC61010 IP65. Garantie 3 ans.	J1

MULTIMÈTRES



MULTIMÈTRE NUMÉRIQUE

Réf. fabricant	Code Movex	Désignation	Stock*
P01191740Z	00087807504	Multimètre CA703, 2000 points. Sélection des calibres automatique. 600V CAT IV ET 1000V CAT III. Tension AC et DC jusqu'à 600V. Intensité AC et DC.	J1

P01196731	00087000140	Multimètre compact TRMS 6000 points avec bargraphe et rétroéclairage. Tensions AC et DC, résistances, continuité sonore et test diode. Position basse impédance en tension AC. Mesure d'intensités AC ou DC jusqu'à 600 A avec pince 1MV/A en option. 600V CAT IV, 1000V CAT III.	⊙
-----------	-------------	---	---

P01196773	00087000238	Kit de multimètres numériques CA 5273 chauvin arnoux portable, 10A C.A., 1000V C.A.	J1
-----------	-------------	---	----

Réf. fabricant	Code Movex	Désignation	Stock*
----------------	------------	-------------	--------

TT218	03661000345	Multimètre très résistant au choc 4000pts de mesure avec fonction lampe. Sélection automatique de la gamme et maintien de l'affichage. Détection de tension sans contact. Fonctions tension AC+DC, MA et μAAC+DC, résistance, diode, condensateur, fréquence et continuité sonore. CAT IV 600V.	J1
-------	-------------	---	----

TT9912	00129400112	Multimètre 4000pts de mesure avec fonction thermomètre 750°C, intensité 10AAC+DC, capacité, fréquence. Livré avec étui, cordons et sonde de température. CAT III 600V.	J1
--------	-------------	--	----

MULTIMÈTRE TRMS

Réf. fabricant	Code Movex	Désignation	Stock*
P01196777	00087000240	C.A 5277 Multimètre TRMS AC+DC 2X6000 pts, bargraphe, rétro-éclairage. 12 Bits, 5 mesures/s. 1000V, 10A, ohm-continuité, capacité, hz, température. V basse impédance. Min, max, peak. Mesure relative et différentielle. IP54 600V CAT IV.	⊙

P01196733	00087000141	C.A 5233 Multimètre compact TRMS 6000 points avec bargraphe et rétro-éclairage. Tensions AC-DC / intensité 10A / résistance / continuité / test diode. Position basse impédance en tension AC. 600V CAT IV.	J1
-----------	-------------	---	----

MULTIMÈTRES

FLUKE

MULTIMÈTRE TRMS

Réf. fabricant	Code Movex	Désignation	Stock*
FLUKE-115 EUR	00131934481	Mesures 6000 points, tension AC/DC 600 V, continuité, résistance W(40 MOHMS), capacité (1000 F), test de diode, fréquence (50 KHZ), enregistrement min/max/moy, CAT III 600 V. Garantie 3 ans.	J1
FLUKE-175/F	00131000320	Mesures 6000 points, tension AC/DC 1000 V, 2 entrées courant AC/DC 10 A et 440 MA, continuité, résistance (50 MOHMS), capacité (10000 F), test de diode, fréquence (100 KHZ), enregistrement min/max/moy, CAT III 1000 V et CAT IV 600 V. Garantie étendue FLUKE.	J1
FLUKE-179/F	00131000322	FLUKE-175/F - multimètres numériques polyvalents de terrain ou de banc. Ces multimètres intègrent toutes les fonctionnalités nécessaires à l'identification de problèmes électriques, électromécaniques et de chauffage et de ventilation. Très simples d'utilisation, ils ont fait l'objet d'améliorations substantielles par rapport à la série 70 de FLUKE et offrent désormais davantage de fonctions de mesure, dont la mesure des valeurs efficaces vraies (TRMS), un écran plus large facilitant la visualisation et une conformité aux normes les plus récentes en matière de sécurité. Tension DC : 1000 V ±(0,09% + 2).	J1

Réf. fabricant	Code Movex	Désignation	Stock*
TT960	03661000301	Multimètre compact 4000pts TRMS IP65 éclairage du cadran, tension 1000VAC+DC, intensité 10AAC+DC, condensateur, résiste au chute de 2m, fonction min et max, lampe torche CAT IV 600V.	J1

PINCE AMPÈREMÉTRIQUE

matrox

PINCE AMPÈREMÉTRIQUE

Réf. fabricant	Code Movex	Désignation	Stock*
MX0350Z	00088000530	MX0350 Pince multimètre numérique compacte 400 A AC, 600V AC/DC.	⊙
MX0355Z	00088000531	Pince multimètre, 400A C.C. 600V C.C., 400A C.A. 600V C.A. MAX, MX0355Z.	⊙

Réf. fabricant	Code Movex	Désignation	Stock*
KT200	00129200103	Mesure de courant alternatif de 0,1 à 400AAC, tension 600VAC+DC, ouverture de la mâchoire ø30mm, maintien de l'affichage, mise en veille automatique. IEC 61010-1 CAT III 300v. Garantie 3 ans.	J1
KT203	00129200304	Mesure de courant alternatif et continu de 0,1 à 400A, tension 600VAC+DC, ouverture de la mâchoire ø30mm, maintien de l'affichage, mise en veille automatique. IEC 61010-1 CAT III 300V. Garantie 3 ans.	⊙
K2300R	00129200346	Pince TRMS numérique à mâchoire ouverte ø10mm/100ACA-CC - KYORITSU.	J1

PINCE COURANT DE FUITE

Réf. fabricant	Code Movex	Désignation	Stock*
K2431	00129200407	Pince de courant de fuite idéale pour la recherche de défaut d'isolement sous tension. Elle mesure la perte de courant en MA en prenant la phase et le neutre ou le fil de terre.	⊙

CHAUVIN ARNOUX

PINCE MULTIMÈTRE TRMS

Réf. fabricant	Code Movex	Désignation	Stock*
P01120921	00087000193	Pince multimètre, 900A C.A. 1400V C.A. Max, F201, TRMS, étalonné.	J1
P01120923	00087000194	Pince multimètre, 900A C.C. 1000V C.C., 600A C.A. 1000V C.A. Max, F203, TRMS.	J1
P01120925	00087000195	F205 pince multimètre TRMS AC+DC. 600A AC/900A DC. 1000V AC/DC. W, VA, VAR, PF, THD. Rotation de phases. Résistance, continuité, fréquence. TRUE IN RUSH, min, max, peak+, peak-. Mesure différentielle et relative. Enserlage 34mm. 600V CAT IV.	J1

FLUKE

Réf. fabricant	Code Movex	Désignation	Stock*
FLUKE-323	00131962374	Pince multimètre 600V C.C., 400A C.A. 600V C.A.	J1
FLUKE-324/F	00131000323	Pince multimètre 600V C.C., 400A C.A. 600V C.A. Max.	J1
FLUKE-325/F	00131000324	Tension AC/DC 600 V, courant AC /DC400 A, continuité sonore, résistance, capacité, livrée avec sacoche, jeu de cordons, 600 V CAT III / 300 V CAT IV, garantie 2 ans.	J1

TURBO

Réf. fabricant	Code Movex	Désignation	Stock*
K2046R	00129200348	Pince TRMS 600AAC+DC avec fonction thermomètre, condensateur, continuité, tension, résistance. Ouverture mâchoire 33mm. Fonction peak hold, min/max. IEC 61010-1 CAT IV 600V. Garantie 3 ans.	⊙
K2117R	03661030103	Pince 1000AAC TRMS 6000 pts de mesure ø33mm. Tension 600VAC+DC, résistance 600K. Livrée avec étui. IEC 61010-1 CAT III 600V. Garantie 3 ans.	J1

CONTRÔLEUR D'INSTALLATION ET D'ISOLATION

TURBO

BOUCLE DE TERRE

Réf. fabricant	Code Movex	Désignation	Stock*
TOHM-E	03661000306	Brancher dans la prise, c'est mesuré. Simple, rapide, si la mesure est correct l'écran s'éclaire en bleu sinon il s'éclaire en rouge. Compact et léger, il fonctionne sans pile. Uniquement sur régime de neutre TT. IEC 61010-1 CAT III 300V.	J1

CATU

CONTRÔLEUR DE DIFFÉRENTIELS

Réf. fabricant	Code Movex	Désignation	Stock*
DT110	00081001258	Contrôleur de différentiels CATEX pocket - CATU.	J1
DT170	00081913320	Testeur de résistance de terre DT-170.	J1
DT300	00081910130	Testeur de résistance de terre DT-300.	J1

CONTRÔLEUR D'ISOLEMENT

Réf. fabricant	Code Movex	Désignation	Stock*
DT500	00081522935	Contrôleur d'isolement, CATU, 500V C.C., DT-500.	⊙

CONTRÔLEUR D'INSTALLATION ET D'ISOLATION

FLUKE



CONTRÔLEUR D'ISOLEMENT

Réf. fabricant	Code Movex	Désignation	Stock*
FLUKE-1503	00131928866	Tension d'isolement 500, 1000 V, mesure de tension 600 V AC, gamme de 0,1 MOHMS à 2 GOHMS, livré avec sonde de mesure avec bouton de test intégré. Garantie 1 an.	⊙

CATU



KIT DE CONTRÔLE

Réf. fabricant	Code Movex	Désignation	Stock*
KIT15100	00081500470	Kit de contrôle CATU- 15100 BASIC - CATU.	⊙

TURBO



MEGOHMMÈTRE NUMÉRIQUE

Réf. fabricant	Code Movex	Désignation	Stock*
F401	03661000300	Mégohmmètre 100 à 1000V et multimètre 2 en 1. Résiste aux chutes de 2 mètres. Tension 1000VAC+DC, résistance 40m, continuité sonore. Éclairage de cadran avec bargraphe. IEC 61010-1 CAT IV 600V.	J1



MESUREUR DE TERRE

Réf. fabricant	Code Movex	Désignation	Stock*
TT5300B	00129400502	Mesureur de terre avec 2 piquets. Grand affichage rétroéclairé. Mesure aussi les tensions. Livré complet avec piquets, cordons et valise de transport.	⊙

CHAUVIN ARNOUX



OHMMÈTRE

Réf. fabricant	Code Movex	Désignation	Stock*
P01140301	00087140301	Ohmmètre CA 6513.	J1

MESURE AUTRE

CATU



INDICATEUR D'ORDRE DE PHASES

Réf. fabricant	Code Movex	Désignation	Stock*
MS152X	00081508920	CATU - MS152X - Indicateur d'ordre de phases.	⊙

CHAUVIN ARNOUX



LUXMÈTRE

Réf. fabricant	Code Movex	Désignation	Stock*
P01654110	00087300096	C.A 1110 luxmètre portable compatible LED et FLUO, enregistreur 1 millions de mesure, BLUETOOTH et USB.	J1

TURBO



Réf. fabricant	Code Movex	Désignation	Stock*
TT1308	03661000040	TURBOTRONIC - TT1308 - Luxmètre.	J1
TT3809	03661000346	Luxmètre avec 9 sélections de sources lumineuses dont la LED. Il mesure jusqu'à 400 000 lux. Mémoire 99 mesures.	J1

MESURE AUTRE

TURBO



TRACEUR CÂBLE

Réf. fabricant	Code Movex	Désignation	Stock*
VDV500820	03661469219	Traceur de câble hors tension sur prise RJ11 ou sur le fil grâce aux pinces crocodiles. Livré dans un étui de transport.	J1

ACCESSOIRES MESURE

CHAUVIN ARNOUX



CORDONS

Réf. fabricant	Code Movex	Désignation	Stock*
P01295285Z	00087827132	Cordons IP2X CA760 CA704.	⊙
P01295451Z	00087000148	Set de cordons de mesure ; icourant : 15A ; long : 1,5m.	J1
P01295453Z	00087000150	Cordon surmoulé silic. 1,5 M DM4-CM4 CAT4 1KV RD/BK.	J1
P01295456Z	00087000153	Cordons à pointe de touche intégrés, tout en un. Accessoires de mesure fournit en 1 ^{ère} monte avec de nombreux appareils, c'est l'accessoire de rechange à avoir toujours sous la main pour travailler toujours en sécurité.	J1
P01295459Z	00087000156	Kit d'accessoires de mesure pour électricien comprenant 2 pointes de touche surmoulées CAT IV, 2 cordons pvc (rouge/noire) surmoulés fiches male droite-male coudée 1,5 m, 2 pinces crocodiles, 2 pointes de touche D4MM surmoulées CAT II.	J1
P01295461Z	00087000175	Jeu de cordons IP2X pour multimètres.	J1
P01295464Z	00087000158	Cordon noir pour testeur vat - CA760 - CA704.	J1
P01295475Z	00087000358	Set de cordons de mesure ; icourant : 15A ; long : 1,5m.	⊙

FLUKE



Réf. fabricant	Code Movex	Désignation	Stock*
TL71-1	00131907729	Jeu de cordons pointes de touche 2mm haute performance.	J1
TL75-1	00131901158	Une paire de sondes (une rouge, une noire), grip anti-dérapant et isolant PVC, cordons de test avec fiches banane gainées et coudées à angle droit. Recommandé pour les mesures courantes. CAT II 1000 V.	J1
TL76	00131920760	Jeu de cordons de mesure tout-en-un.	⊙

TURBO



Réf. fabricant	Code Movex	Désignation	Stock*
TT1284	00129401326	Jeu de cordons en pvc souple coudé 90°. Pointe de touche "LANterne" 4mm. Longueur 1m. CAT IV 600V - 10A.	J1
TT1288	00129401325	Cordon de mesure silicone/pointe 4mm.	J1

CHAUVIN ARNOUX



POINTE DE TOUCHE

Réf. fabricant	Code Movex	Désignation	Stock*
P01103059Z	00087000144	Pointe de touche rouge pour DDT.	J1
P01295454Z	00087000151	Pointe de touche surmoulée CAT4 1KV RD/BK.	J1
P01295458Z	00087000155	Pointe de touche 4mm CAT2 300V RD/BK.	J1
P01295460Z	00087000157	Jeu de 2 pointes de touche - diam. 2mm - CAT II - 300 V.	J1

NOUS RECYCLONS TOUS VOS ÉQUIPEMENTS ÉLECTRIQUES USAGÉS

en partenariat avec ecosystem

3 SOLUTIONS

1
DÉPÔT
de vos équipements
en agence

2
ENLÈVEMENT
sur site
de conteneurs et gros
équipements

3
MISE À DISPOSITION
de conteneurs
dans vos locaux



[Service **GRATUIT**
Temps **GAGNÉ**
Traçabilité **GARANTIE**]

OSONS L'INNOVATION !



MAGAZINE TRIMESTRIEL | NEWSLETTER BIMENSUELLE

L'innovation et les nouvelles technologies sont des vecteurs de développement incontournables pour nos clients installateurs et électriciens.



Lancé en juillet 2017 par Sonepar France, So New offre, pour la première fois, un panorama complet des nouveautés des fabricants et toutes les clés, pour en tirer le meilleur !

- Une sélection pointue des meilleures innovations du marché
- Des dossiers complets sur les technologies de demain
- Un dispositif national puissant au service des installateurs et des électriciens

Accessible
sur Sonew.fr

**NOTES
INSPIRATION**



A series of horizontal dashed lines for writing notes on page 250.

A series of horizontal dashed lines for writing notes on page 251.

DES QUESTIONS ?

RENDEZ-VOUS DANS LES AGENCES SONEPAR CONNECT
POUR ÉCHANGER AVEC NOS ÉQUIPES

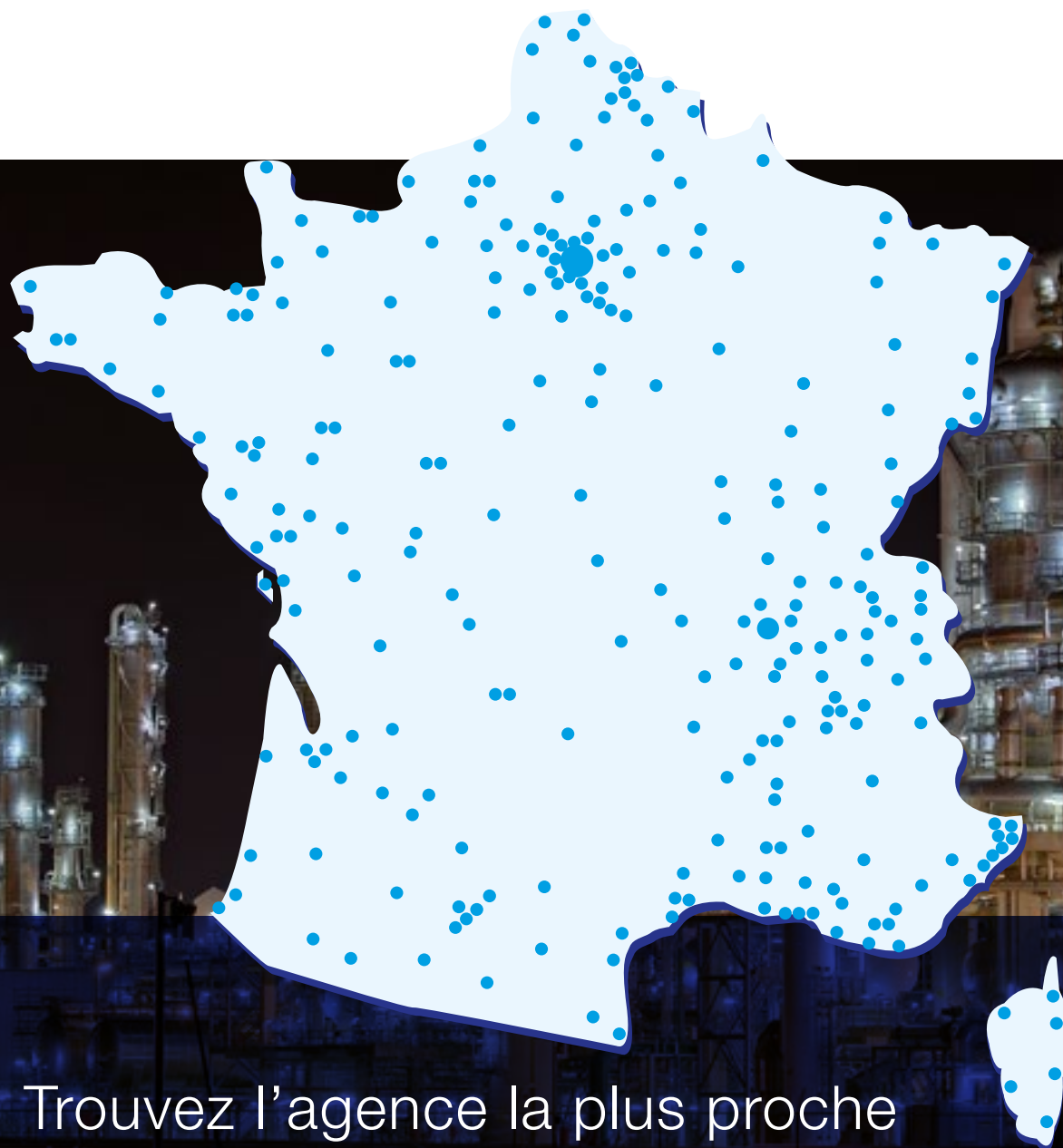

Trouvez l'agence la plus proche
sur www.sonepar.fr

