



## Fiche produit

Article n° 92.297.5000.8

### assemblage de câbles GST18i3KSBS 15E 50TB06

GST18i3 câble de raccordement femelle - mâle, longueur 5.0 m, 3 pôle, codification selon les exigences du client sans PE, 16 A, couleur de codage bleu turquoise, couleur du soulagement de traction noir, couleur du câble noir, échantillon représentatif 1.5 mm<sup>2</sup>, type de câble H05VV-F, classe Feu: Eca



Article n°	92.297.5000.8
EAN	4049088281464
Unité de commande	15 Piece(s)

certificats/approbations

Données techniques

#### Remarque

Remarque	core colors with pole assignment: black (1), blue(2), brown (3)
----------	---

Dessin technique

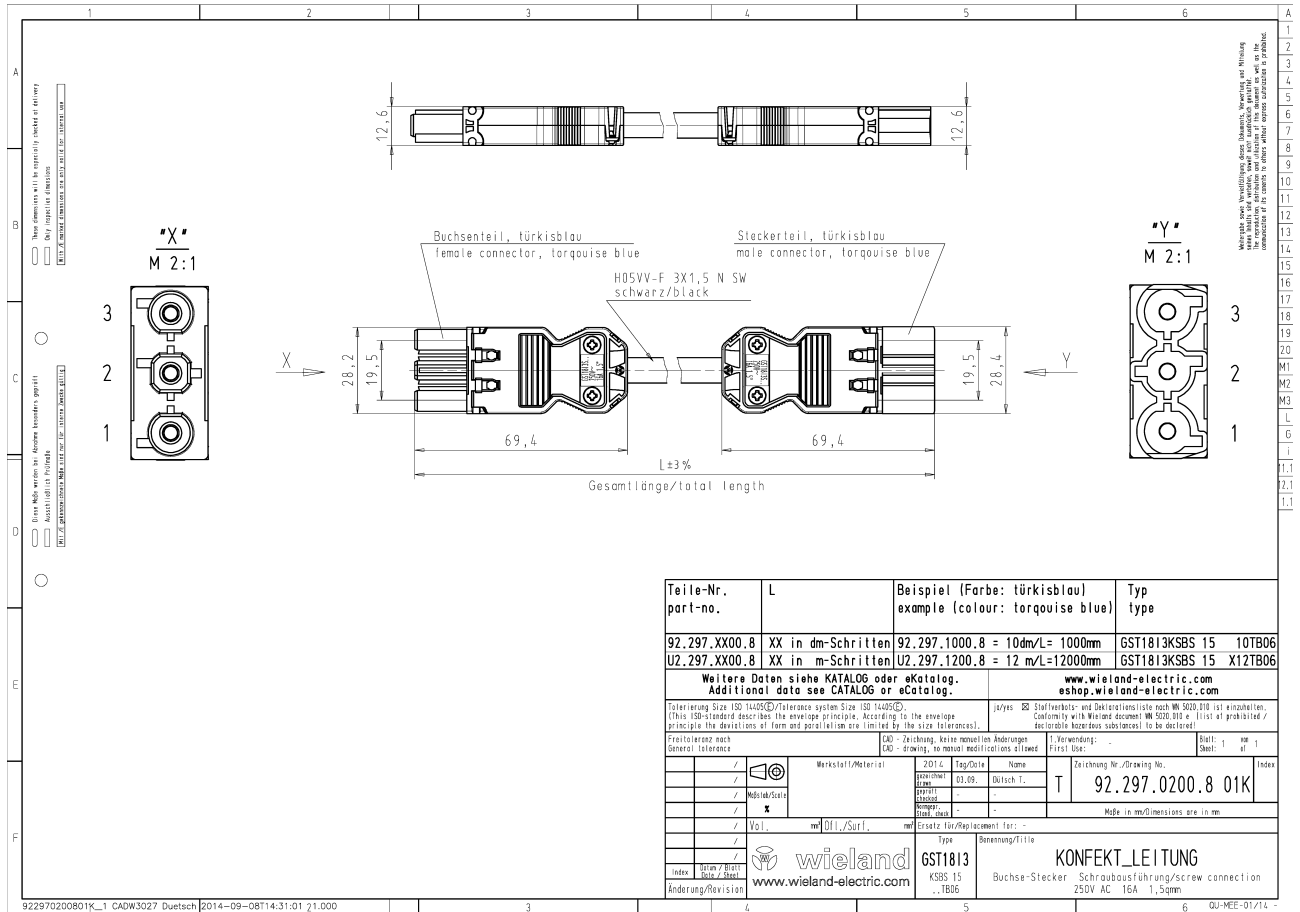

Teile-Nr. part-no.	L	Beispiel (Farbe: türkisblau) example (colour: turquoise blue)	Typ type	
92.297.XX00.8	XX in dm-Schritten	92.297.1000.8 = 10dm/L= 1000mm	GST1813KSBS 15 10TB06	
U2.297.XX00.8	XX in m-Schritten	U2.297.1200.8 = 12 m/L=12000mm	GST1813KSBS 15 X12TB06	
Weitere Daten siehe KATALOG oder eCatalog.		www.wieland-electric.com eshop.wieland-electric.com		
Tolerierung Size ISO 14406/Tolerance system Size ISO 14406. (This ISO-standard describes the envelope principle. According to the envelope principle the deviations of form and parallelism are limited by the size tolerances).		Stoffverbleis- und Deklarationsliste nach DIN 5020:110 ist anzufügen. Conformity with Wieland document MW 5020:110 or (list of prohibited / see foreign hazardous substances) to be declared!		
Frähtoleranz nach General tolerance		<input checked="" type="checkbox"/> AD - Zeichnung, keine manuellen Änderungen <input checked="" type="checkbox"/> CAD - drawing, no manual modifications allowed	Verwendung: - First Use: -	Blatt: 1 von 1 Sheet: 1 of 1
<input checked="" type="checkbox"/> Werkstoff/Material <input checked="" type="checkbox"/> Zeichnung <input checked="" type="checkbox"/> Modifikation <input checked="" type="checkbox"/>		2014 03.09. 01tech 1. 01tech 1. 01tech 1. 01tech 1.	Zeichnung Nr./Drawing No. <b>92.297.0200.8 01K</b>	
<input checked="" type="checkbox"/> Vo1. <input checked="" type="checkbox"/>		Ersatz für/Replacement for: - Typ <b>GST1813</b> KSBS 15 .,TB06		
<input checked="" type="checkbox"/> Index <input checked="" type="checkbox"/> Datum / Blatt <input checked="" type="checkbox"/> Zeich / Blatt Änderung/Revision		Benennung/Titel <b>KONFEKT LEITUNG</b> Buchse-Stecker Schraubausführung/screw connection 250V AC 16A 1,5qmm		