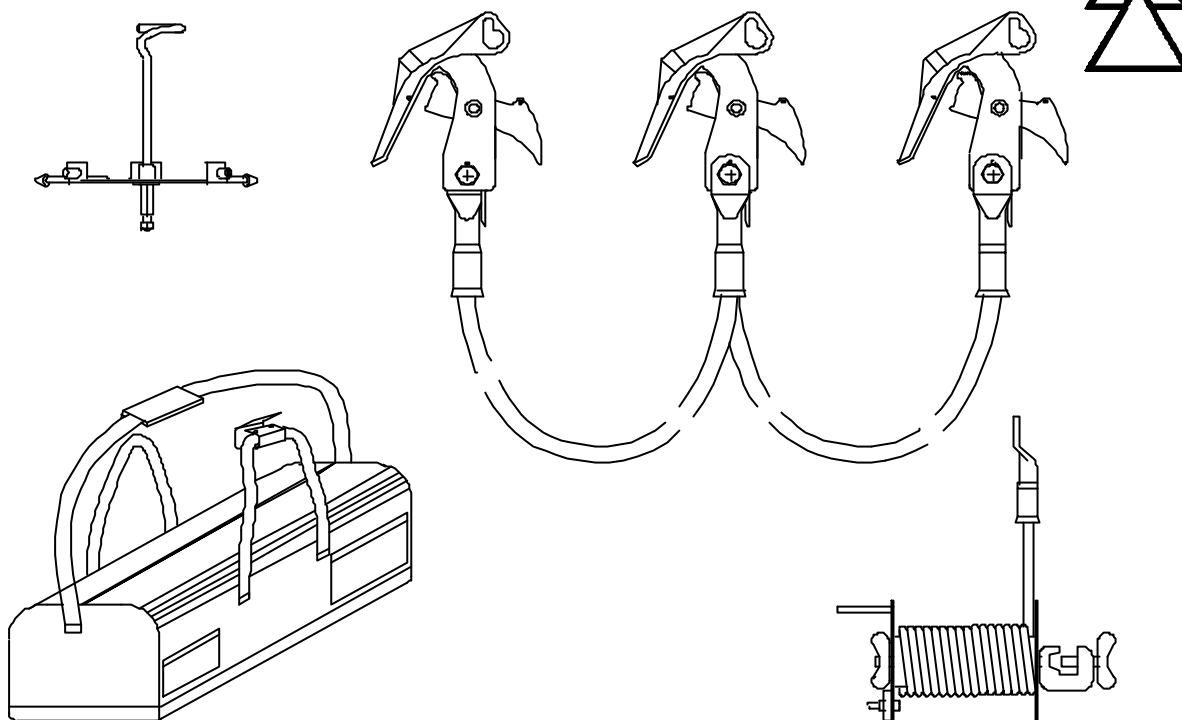

SELON C.E.I 1230**INTENSITÉ DU COURT CIRCUIT DE DEFAULT : 8 kA / 1s.****COMPOSITION DU SYSTÈME :**

- Pinces : 3 x MT-613.
- Jonction entre phases : câble de cuivre isolé silicone : 2 x 2,75 m de 35 mm².
- Jonction à la terre: câble de cuivre isolé silicone : 1 dévidoire de câble de terre avec étau de terre (16 m de 16 mm²).
- Plateau porte pinces avec queue de cochon : MT-635/1C.
- Rangement : sac en toile à fond renforcé : M-87295.

- ACCESSOIRES EN OPTION :

- Perche : CE-4-21-C.
- Etui pour perche : CM-1-10.
- Chiffon siliconé : MO-984.
- Piquet de terre : MT-650.