Rua Professor Artur Ramos - 187

ÁREA TOTAL: 239.48 m² • **ÁREA DE MORADIA:** 239.48 m² • **PISOS:** 2 • **QUARTOS:** 11

▼ Andar Térreo

ÁREA TOTAL: 187.28 m² • **ÁREA DE MORADIA:** 187.28 m² • **QUARTOS:** 10

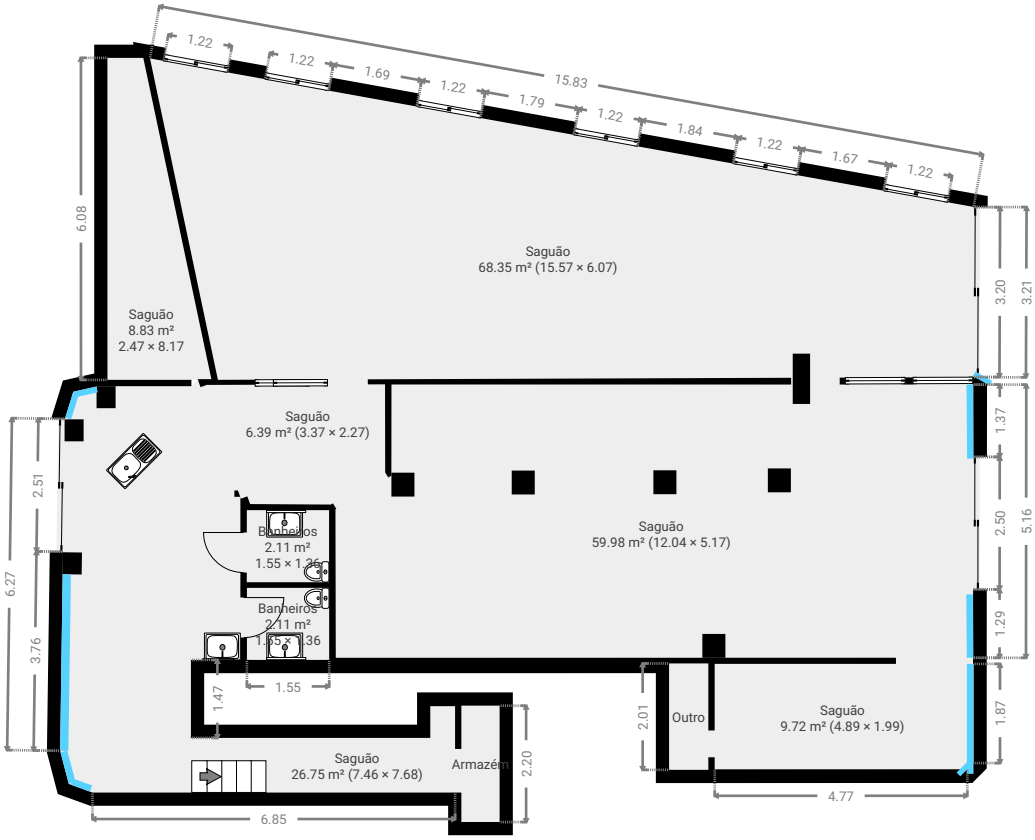

▼ 1º Piso

ÁREA TOTAL: 52.20 m² • **ÁREA DE MORADIA:** 52.20 m² • **QUARTOS:** 1

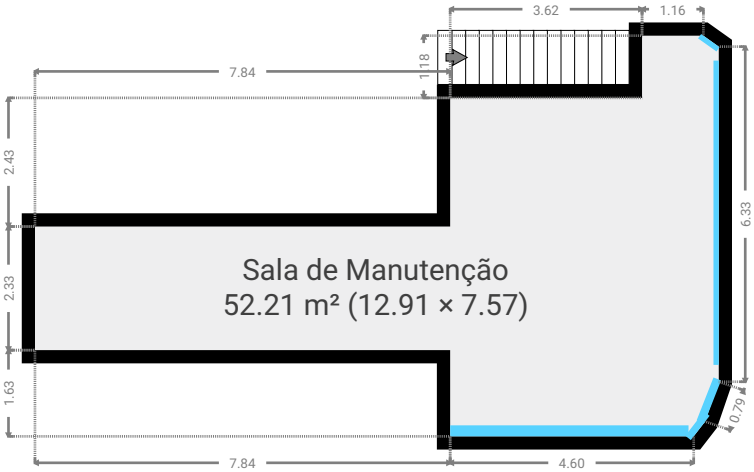

ESTA PLANTA É FORNECIDA SEM QUALQUER TIPO DE GARANTIA. SENSOPIA ESTÁ ISENTA DE QUALQUER GARANTIA, INCLUINDO, SEM LIMITAÇÕES,GARANTIAS DE SATISFAÇÃO E PRECISÃO DAS MEDIDAS.

0 2 4 6m

1:143