Avenida Jabaquara, nº1909 Sala 62, Mirandópolis

SuaQuadra
APRESENTADO POR Aline

PISOS: 1

▼ 6º Piso

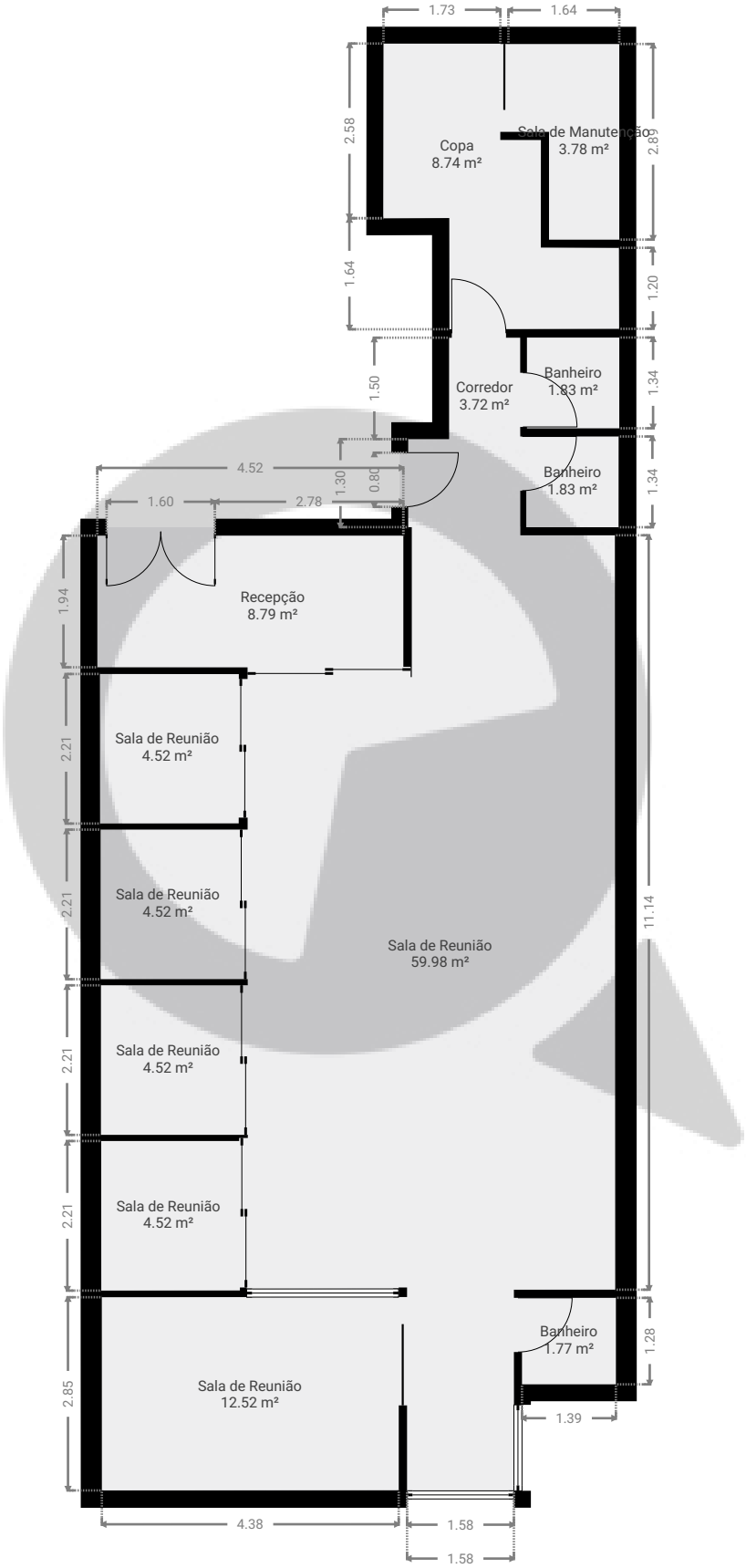

ESTA PLANTA É FORNECIDA SEM QUALQUER TIPO DE GARANTIA E PRECISÃO DE MEDIDAS.

0 1 2 3 4m
1:102

SuaQuadra
atendimento@suaquadra.com.br

Rua Purpurina, 400, São Paulo, SP, Brasil
www.suaquadra.com.br

11 93618-8266