

Vínculos comunitarios para la atención de salud sostenible

(continúa de la página anterior)

La atención de salud sostenible implica trabajar con la comunidad de manera integrada, promoviendo la buena salud y operando servicios preventivos, curativos y de rehabilitación. El personal del centro de salud necesita actuar como facilitadores con una verdadera sensibilidad y habilidad para aunar a la gente. La gente de la comunidad necesita tener un sentido de propiedad en lo que se refiere al centro de salud.

La gente necesita tomar conciencia de que la buena salud es el resultado de sus propias acciones, tanto como individuos como comunidad. Mientras más información reciban, más serán los cambios que podrán efectuar para su propio beneficio.

Antes

Aldea típica sin programa de salud comunitario

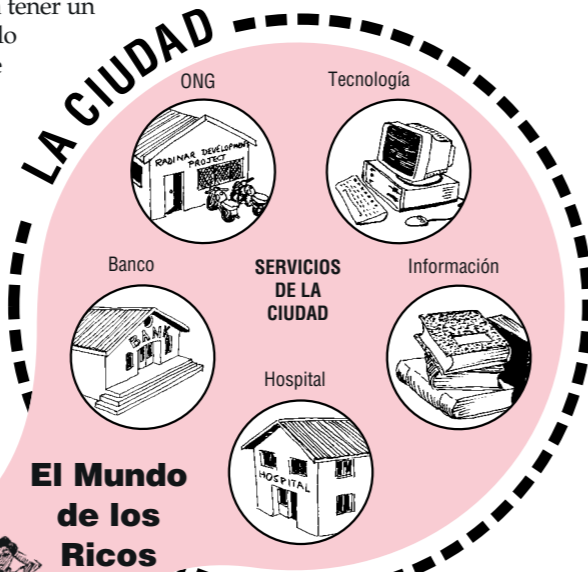

El Mundo de los Ricos

Los ricos tienen acceso a los servicios de la ciudad y de la aldea

Después

Aldea con un programa de salud comunitario efectivo



El Mundo de los Ricos

El acceso al transporte significa acceso a algunos de los servicios de la ciudad

El Mundo de los Indeseables

La gente con SIDA, TBC o lepra queda excluida de la comunidad



Estudio de caso

En una aldea la gente identificó al paludismo como una causa mayor de enfermedad. Después de aprender que el paludismo lo propagan los mosquitos que se crían en las aguas estancadas, limpiaron su aldea, construyeron pozos de drenaje subterráneos y así redujeron en forma significativa los casos de paludismo.

LA ALDEA

La atención de salud es muy cara para los pobres

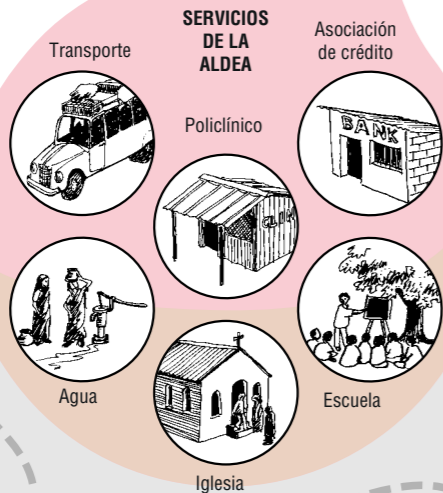

El Mundo de los Pobres

Los pobres tienen poco acceso a los servicios tales como transporte, clínicas, crédito y educación



La gente joven tiene poca esperanza en el futuro

Las mujeres tienen poca influencia sobre el funcionamiento de la aldea

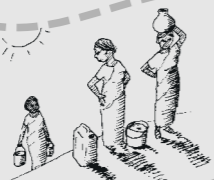

Estudio de caso

Ashok venía de un medio modesto. Recibió una grave mordedura de serpiente, pero no podía comprar el antídoto que salvaría su vida porque era muy caro. Su comunidad contribuyó con el dinero para comprar el antídoto.

LA ALDEA

Los grupos marginados son ahora parte de la comunidad, con acceso a los servicios

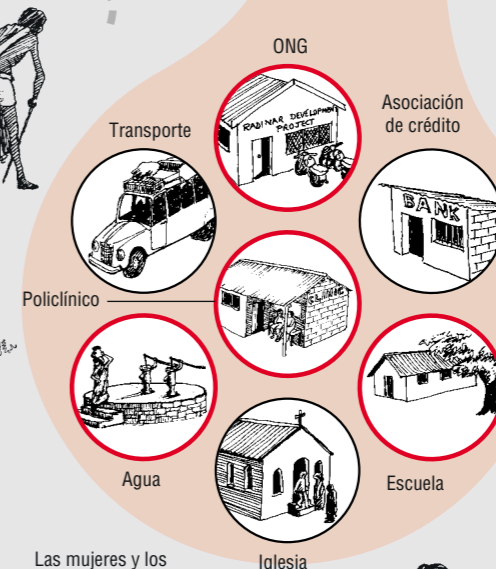

El Mundo de los Pobres

La gente tiene ahora más información de salud y habilidades además de mayor poder

Los servicios de la aldea se han ampliado y mejorado, con acceso para todos



Las mujeres y los jóvenes consiguen acceso al crédito y la capacitación



La Dra Shobha Arole es egresada del Christian Medical College, Vellore. Después de ganar experiencia médica en otros lugares, regresó como Directora Asociada de CRHP, y se unió a sus padres, que establecieron este trabajo en Jamkhed. Además de la atención de salud basada en la comunidad, sus intereses son de desarrollar atención de salud secundaria viable y, en particular, cirugía a bajo costo y explorar el uso de cirugía endoscópica. CRHP Jamkhed, Ahmednagar District, Maharashtra 413 201, India.