

SAMSUNG

DeX Pad
EE-M5100

User Manual

Table of Contents

English (UK)	Ελληνικά
Français	Slovenščina
Deutsch	Slovenčina
Italiano	Čeština
Español	Türkçe
Magyar	العربية
Polski	فارسی
Română	Русский
Български	Українська
Hrvatski	Қазақ тілі
Srpski	English (USA)
Português	Español (Castellano)
Latviešu	简体中文
Lietuvių kalba	繁體中文(台灣)
Eesti	Français (Canada)
Nederlands	Português (Brasil)
Svenska	한국어
Norsk	
Suomi	
Dansk	

Getting started

Introduction

With the multimedia dock, you can use your mobile device's features on a wider screen by connecting a TV or monitor. You can also connect with nearby devices, such as a keyboard or mouse.



Read me first

Please read this manual before using the device to ensure safe and proper use.

- Images may differ in appearance from the actual product. Content is subject to change without prior notice.
- You can use the multimedia dock only on supported mobile devices running Android 8.0 or higher. You can view the compatible devices in the introduction section for the multimedia dock on the Samsung website.

Instructional icons



Warning: situations that could cause injury to yourself or others



Caution: situations that could cause damage to your device or other equipment



Notice: notes, usage tips, or additional information

Package contents

Check the product box for the following items:

- Multimedia dock
- HDMI cable
- USB cable
- USB power adaptor
- Quick start guide



- The items supplied with the device and any available accessories may vary depending on the region or service provider.
- The supplied items are designed only for this device and may not be compatible with other devices.
- Appearances and specifications are subject to change without prior notice.
- You can purchase additional accessories from your local Samsung retailer. Make sure they are compatible with the device before purchase.
- Use only Samsung-approved accessories. Using unapproved accessories may cause the performance problems and malfunctions that are not covered by the warranty.
- Availability of all accessories is subject to change depending entirely on manufacturing companies. For more information about available accessories, refer to the Samsung website.

Device layout

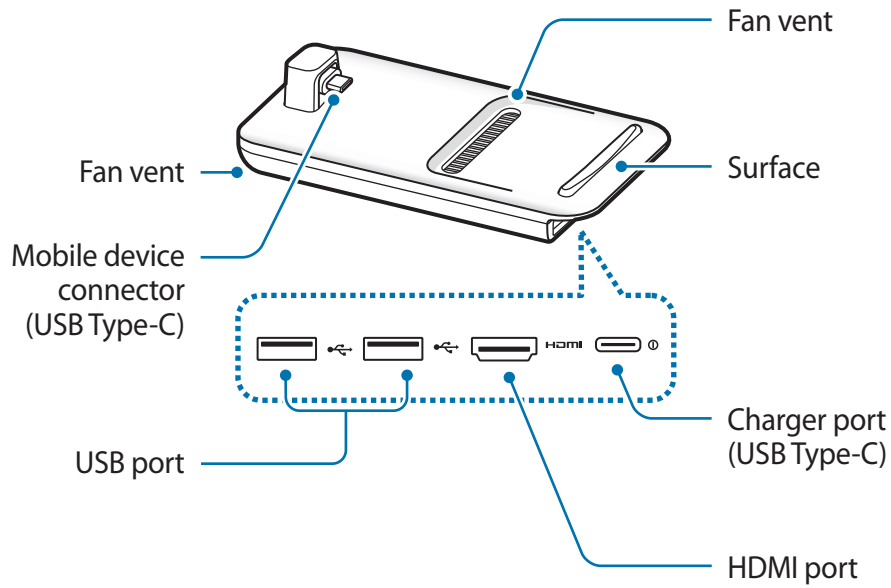

When you connect the charger to the multimedia dock's charger port (USB Type-C), be sure to use a USB Type-C cable. If you connect a Micro USB cable, the multimedia dock may malfunction or be damaged.

Using the multimedia dock

Connecting the multimedia dock and a mobile device

1 Connect the charger to the multimedia dock's charger port (USB Type-C).



Use only Samsung-approved chargers that support the fast charging feature (9 V/1.67 A, 9 V/2 A, 12 V/2.1 A).



- To save energy, unplug the charger when not in use. The charger does not have a power switch, so you must unplug the charger from the electric socket when not in use to avoid wasting power. The charger should remain close to the electric socket and easily accessible while charging.
- Remove your mobile device from the multimedia dock when it is not in use. Otherwise, your mobile device's battery will drain.
- The socket-outlet shall be installed near the equipment and shall be easily accessible.

- 2 Connect one end of an HDMI cable to the multimedia dock's HDMI port, and plug the other end of the cable into a TV or monitor's HDMI port.

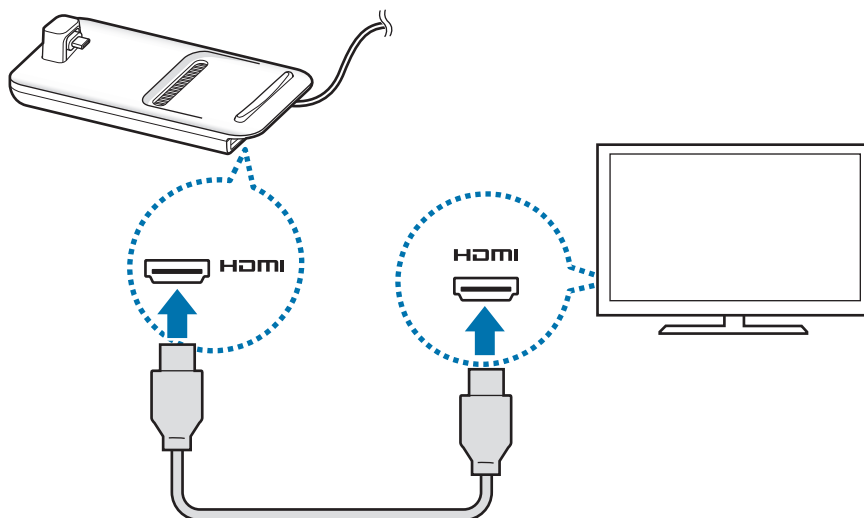

Use only the HDMI cable supplied with the multimedia dock. Otherwise, the multimedia dock may not work properly.

- 3 Connect the mobile device's multipurpose jack to the mobile device connector (USB Type-C) on the multimedia dock.

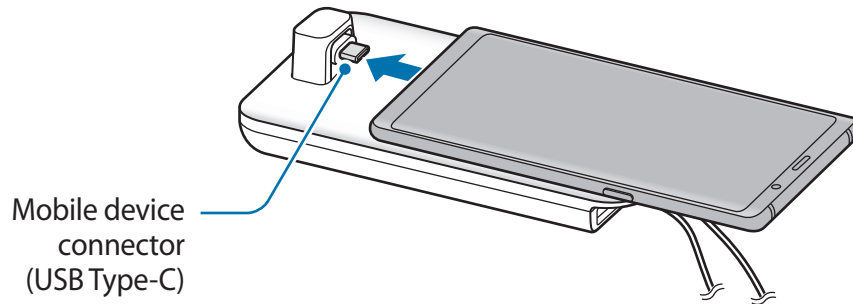

-  Ensure that the mobile device is horizontal to the connector. Otherwise, the multimedia dock and the mobile device may be damaged.

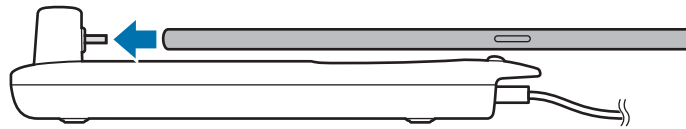

- If you connect your mobile device with a case attached, it may not correctly connect to the multimedia dock or run SAMSUNG DeX properly depending on your mobile device's case. Remove the case before use.

-  For some mobile devices, only the normal charging mode is available when your mobile device is turned off. If you want to activate the fast charging feature, activate it when the mobile device is on or connect your mobile device directly to the Samsung-approved fast charger, not the multimedia dock. When charging, use only the Samsung-approved charger that is provided on purchase.

4 Select the screen mode you want to use. You can select Samsung DeX mode or Screen mirroring mode.

- **START SAMSUNG DeX:** The mobile device's screen will turn off and appear on the connected TV or monitor in desktop mode.
- **SWITCH TO SCREEN MIRRORING:** The same screen as the mobile device will appear on the connected TV or monitor.

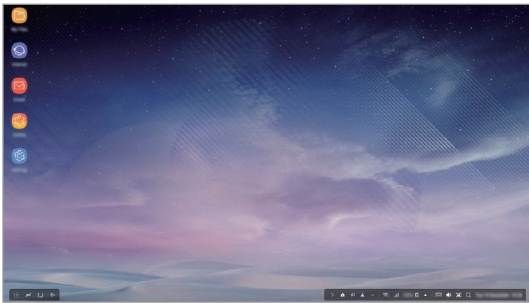

Samsung DeX mode

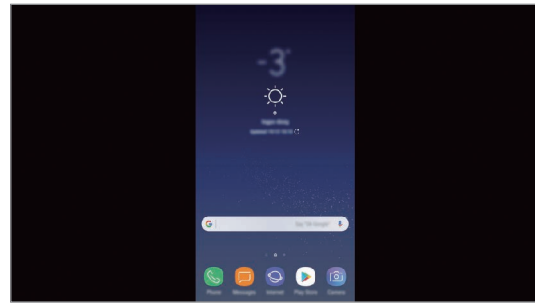

Screen mirroring mode



- The screen mode you first select will be applied for subsequent connections. Refer to [Changing screen mode](#) for more information.
- If you want to use a keyboard or a mouse, connect them using the multimedia dock's USB ports or via Bluetooth. Refer to [Controlling with an external keyboard and mouse](#) for more information.
- The available features may vary depending on the mobile device. You can view more information in the introduction section for the multimedia dock on the Samsung website.

Precautions for connecting the device

- You can use the multimedia dock only when you connect it to a Samsung-approved charger that supports the fast charging feature.
- Connect only a keyboard, mouse, or an USB storage device to the multimedia dock's USB ports. Charging devices or connecting high-capacity devices with these ports may not work properly.
- Prevent the fan vent and mobile device connector (USB Type-C) inside from coming into contact with liquids or dust. Exposure to liquid or dust may cause the multimedia dock not to work properly.
- Do not move the mobile device while it is connected to the multimedia dock. Doing so may damage the mobile device connector (USB Type-C).
- When you use the mobile device's voice recognition after connecting the multimedia dock to your mobile device, the voice recognition may not perform well.

Ending the device connection

Remove the mobile device from the multimedia dock to end the connection between the mobile device and TV or monitor.



Be sure to remove the mobile device horizontally. Raising it up too high, pulling it excessively, or shaking it may damage the mobile device connector (USB Type-C).

Controlling the Samsung DeX screen

Controlling with a mobile device

You can use your mobile device's screen as a touchpad.



- You can use the touchpad only when using Samsung DeX mode.
- If your mobile device's case has a front cover, open the front cover to use the mobile device as a touchpad. If the front cover is closed, the touchpad may not work properly.

Controlling the screen

- Tapping: Launch an app or select a button.
- Tapping with two fingers: Show the additional options.
- Swiping with two fingers: Scrolling the screen in any direction.
- Spreading or pinching with two fingers: Zoom in or out.
- Tapping and holding: Select an item on the screen.
- Dragging: Move an item or select text.

Orienting your mobile device's screen

When you are using your mobile device as a touchpad, you can use it in either the horizontal or vertical alignment.

- 1 When the multimedia dock and the mobile device are connected, raise both of them to be perpendicular to the surface (1). Then, turn the mobile device to be either vertical or horizontal, the orientation you want (2).

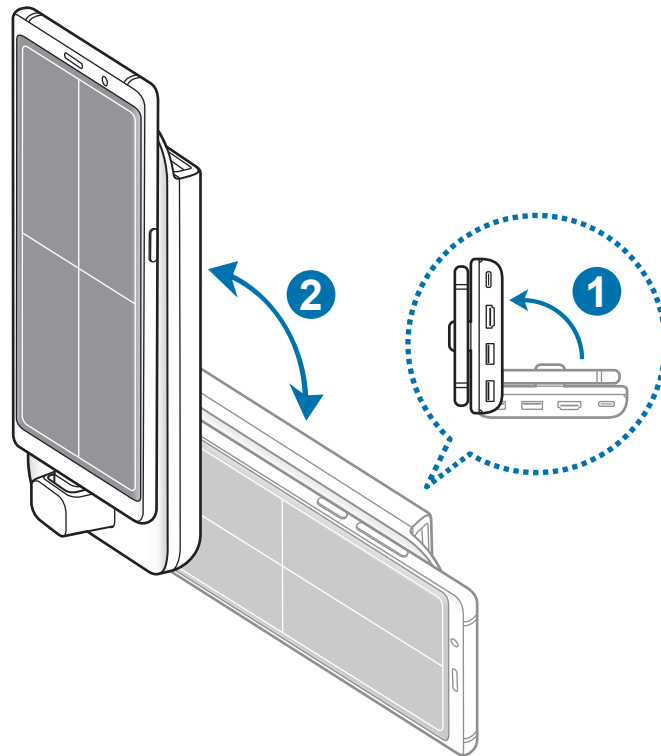

- 2 Move both the multimedia dock and the mobile device up and down slightly.

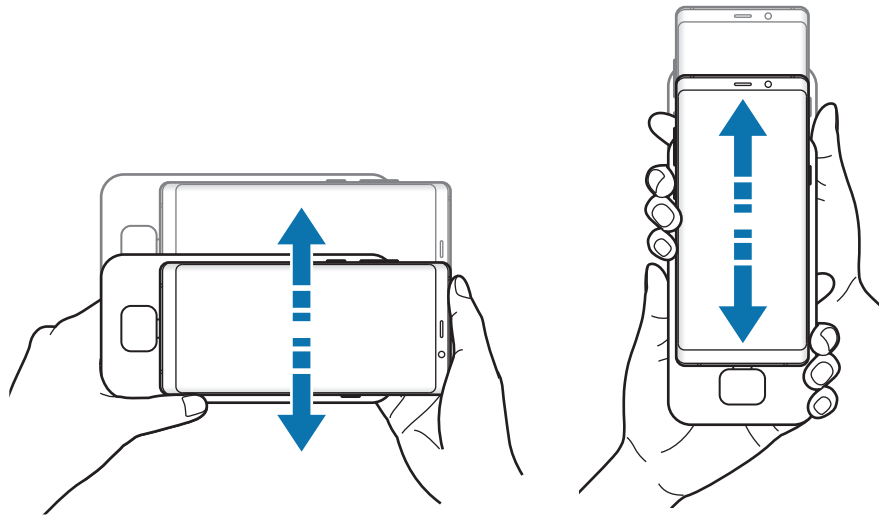

If your mobile device's screen has been properly oriented, the  icon will appear at the top right of your mobile device's screen.

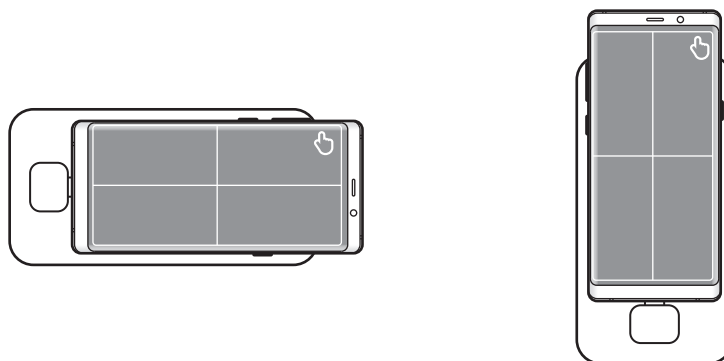

Controlling with an external keyboard and mouse

Connect a wired keyboard and mouse to the multimedia dock's USB port or connect a wireless keyboard and mouse with the Bluetooth feature of the connected mobile device.



- When you connect a mouse, the touchpad will not appear on your mobile device.
- You can control with an external keyboard and mouse even in Screen mirroring mode.

Connecting via cable

If you want to use a wired keyboard or wired mouse, connect their USB cables to the multimedia dock's USB ports.

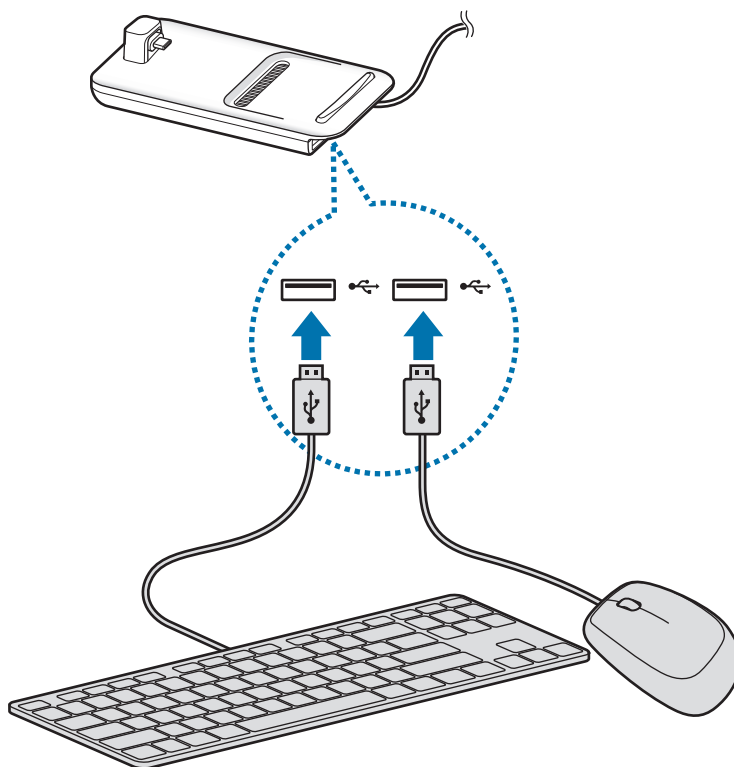

Connecting via wireless or Bluetooth

You can connect a wireless keyboard and mouse or Bluetooth keyboard and mouse. For more information about the devices, refer to the device's user manual.

- Wireless keyboard and mouse: Insert a wireless receiver into the USB port.
- Bluetooth keyboard and mouse: Connect to a mobile device via Bluetooth.

Using Samsung DeX mode

You can use your mobile device's features in an interface environment similar to a computer. You can launch the mobile device's apps or check the mobile device's notifications and status.



Some apps or features may not be available when using Samsung DeX mode.

Precautions for launching Samsung DeX mode

- When you launch or disconnect Samsung DeX mode, the currently running apps will close except some apps.
- You cannot launch Samsung DeX mode if your mobile device is in the following modes: the ultra power saving mode, emergency mode, and safe mode.
- If the TV or monitor do not support HDCP (High-bandwidth Digital Content Protection), the Samsung DeX mode screen may not be displayed.
- Samsung DeX mode supports HD+, FHD, and WQHD resolutions. Some content on your mobile device may be displayed differently on the TV or monitor.
- The available time for battery usage can be reduced when you use Samsung DeX mode.
- If you change the settings on Samsung DeX mode, the mobile device's settings will be changed as well. Some settings of the mobile device may not be changed even if you change the settings on Samsung DeX mode.
- Download the firmware from the server to update Samsung DeX mode to the latest version. It is available only when connected to a Wi-Fi network.
- Some apps may become paid apps depending on their licence policies when you use Samsung DeX mode.

Using the Home screen

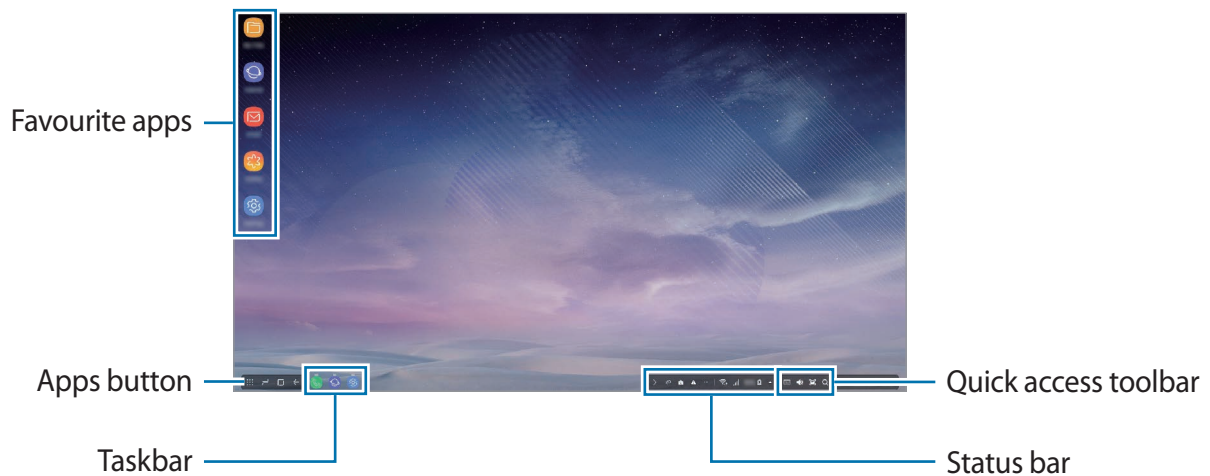

- Favourite apps: Add frequently used apps to the Home screen and launch them quickly.
- Apps button: View or launch apps installed on your mobile device.
- Taskbar: View the apps that are currently running.
- Status bar: View your mobile device's status or notifications. The displayed icons may differ depending on your mobile device's current status. Select ▲ and turn on and off your mobile device's various features on the quick settings list.
- Quick access toolbar: Use the on-screen keyboard, volume, screenshot, and finder features quickly.

Receiving an incoming call

You can receive an incoming call with the connected TV or monitor while using Samsung DeX mode.

If you receive a phone call, select the incoming call menu from the connected TV or monitor. The mobile device's speaker is used for answering the call.



Connect earphones or remove your mobile device from the multimedia dock to use the mobile device instead of the speaker phone to receive an incoming call.

Adding app shortcuts

Select the Apps button, select the app you want to create a shortcut to, and then drag it to the Home screen.

A shortcut to the app will be added on the Home screen.

Changing the speakers





You can change the default speakers from your mobile device's speakers to the speakers of a TV, monitor, or an audio device.

Launch the **Settings** app on a connected TV or monitor, and select the **Samsung DeX** → **Set default audio output** switch to activate the feature. After you change the default speakers, sound will play through the new default speakers whenever Samsung DeX mode is on.



You can temporarily change from your mobile device's speakers to the speakers of a TV, monitor, or an audio device. On the status bar, select ▲ → **Audio output** and select the device you want. Alternatively, on the status bar, right click the Volume icon and select the device you want under **Audio output**.

Using the quick access toolbar

-  : Display the on-screen keyboard.
-  : Adjust the volume level for call ringtones, music and videos, notifications, and system sounds.
-  : Capture a screenshot and use the captured screen in various ways, such as drawing on, writing on, cropping, or sharing it.
-  : Search for content on your mobile device by entering a keyword in the search field.

Home screen options

On the Home screen, when you press the connected mouse's right button, you can use the home screen options.

- **Sort by:** Select the arrangement method for apps on the Home screen.
- **Clean up:** Arrange apps or folders on the Home screen based on your selected arrangement method.
- **Wallpapers for Samsung DeX:** Change the Samsung DeX mode wallpaper settings for the Home screen and the locked screen.

Enjoying games vividly on a large screen

Play your mobile device's games on a large screen. On the connected TV or monitor, launch the **Game Launcher** app.

Launching apps

Launch apps installed on the mobile device on Samsung DeX mode.

When selecting the Apps button, your mobile device's apps list will appear. Select an app and launch it. You can open several apps and launch them at the same time and multitask as you use the computer.



Some apps may not be available when using Samsung DeX mode.

Configuring the settings

Configure your Samsung DeX mode settings.

Launch the **Settings** app on the connected TV or monitor and select **Samsung DeX**.

- **Screen timeout for Samsung DeX:** Set how long Samsung DeX mode waits before turning off the display's backlight.
- **Wallpapers for Samsung DeX:** Change the Samsung DeX mode wallpaper settings for the Home screen and the locked screen.

- **Screen resolution for Samsung DeX:** Change the Samsung DeX mode's screen resolution.
- **Pointer speed:** Adjust the pointer speed for the mouse.
- **Show on-screen keyboard in Samsung DeX:** Show an on-screen keyboard on the connected screen when you connect the external keyboard.
- **Set default audio output:** Set a TV or monitor as a default speaker.
- **Receive marketing information:** Set whether to receive Samsung DeX's marketing information.
- **Samsung DeX Labs:** Resize the apps that are not officially supported by Samsung DeX.



Some apps cannot be resized.

- **How to use Samsung DeX:** View help information to learn how to use Samsung DeX mode or configure important settings.
- **About Samsung DeX:** View the Samsung DeX software information and update your Samsung DeX's software.

Using Screen mirroring mode



The mobile device's screen will remain on and appear on the connected TV or monitor. View your mobile device's various content on the wide screen of the connected TV or monitor.



You can use Screen mirroring mode without connecting a keyboard or mouse. Control the screen with the connected mobile device.

Changing screen mode

You can change the screen mode on the connected TV or monitor.

- 1 On the status bar, tap  and tap  next to **Samsung DeX**.

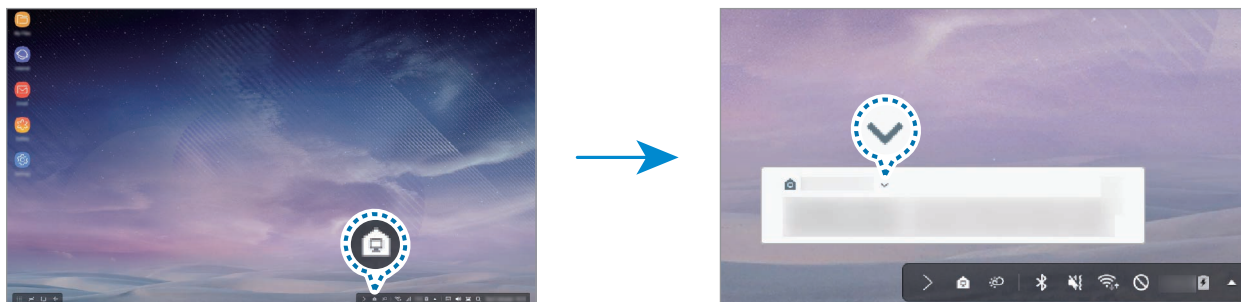

- 2 Tap  above **Using Samsung DeX** and tap **SCREEN MIRRORING**.

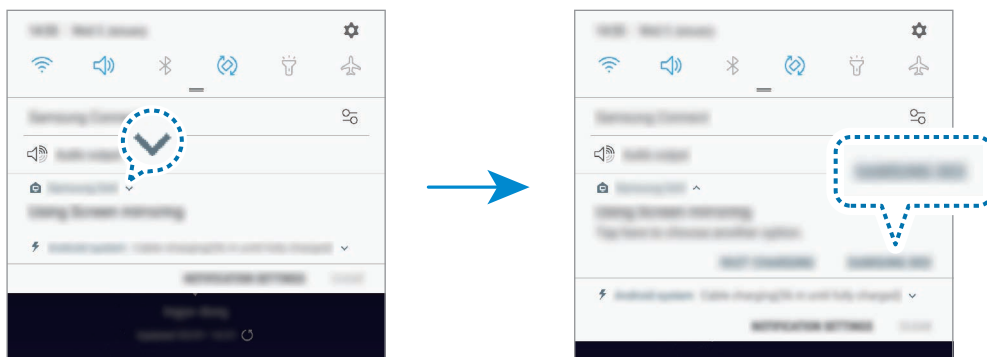

Samsung DeX mode will be ended and the same screen as your mobile device will appear on the connected TV or monitor.

If you want to switch modes on your mobile device, open the notification panel, tap  next to **Samsung DeX**, and then tap **SAMSUNG DEX**.



Charging the mobile device's battery

You can charge your mobile device's battery using the multimedia dock.

- 1 On the status bar, tap  and tap  next to **Samsung DeX**.

- 2 Tap  above **Using Samsung DeX** and tap **FAST CHARGING**.

The connected TV or monitor will turn off and your mobile device will start charging.

Appendix

Troubleshooting

Before contacting a Samsung Service Centre, please attempt the following solutions.

On Samsung DeX mode, select the Apps button →  → **Contact us** → **FAQ** and refer to the relevant content.

Your multimedia dock or connected devices freezes

If the multimedia dock or connected devices freezes or hangs, try to resolve it by turning off the connected mobile device and then turning it on again.

If the multimedia dock or connected devices are still unresponsive, disconnect devices from the multimedia dock and reconnect them.

If the problem is still not resolved, contact a Samsung Service Centre.

The multimedia dock works differently as described in the manual

Available functions may differ depending on the connected device.

The screen ratio is incorrect

Samsung DeX mode supports HD+, FHD, and WQHD resolutions. Some content on your mobile device may be displayed differently on the TV or monitor. Adjust the screen ratio from the menu of the connected TV or monitor.

Copyright

Copyright © 2018 Samsung Electronics

This manual is protected under international copyright laws.

No part of this manual may be reproduced, distributed, translated, or transmitted in any form or by any means, electronic or mechanical, including photocopying, recording, or storing in any information storage and retrieval system, without the prior written permission of Samsung Electronics.

Trademarks

- SAMSUNG, the SAMSUNG logo, and Samsung DeX are registered trademarks of Samsung Electronics.
- All other trademarks and copyrights are the property of their respective owners.

Démarrage

Introduction

La station multimédia vous permet d'utiliser les fonctions de votre appareil mobile sur un écran plus grand en le connectant à un téléviseur ou un moniteur. Vous pouvez également le connecter à des appareils à proximité, par exemple un clavier ou une souris.



À lire avant toute utilisation

Veillez lire attentivement ce mode d'emploi afin de pouvoir utiliser votre appareil correctement et en toute sécurité.

- Les illustrations peuvent différer par rapport à l'aspect réel du produit. Le contenu de ce mode d'emploi peut faire l'objet de modifications sans préavis.
- Vous pouvez utiliser la station multimédia uniquement avec les appareils mobiles fonctionnant sous Android 8.0 ou ultérieur. Vous pouvez consulter la liste des appareils compatibles dans la rubrique d'introduction de la station multimédia sur le site Web Samsung.

Icônes



Avertissement : situations susceptibles de vous blesser ou de blesser autrui.



Attention : situations susceptibles d'endommager votre appareil ou d'autres équipements.



Avis : remarques, conseils d'utilisation ou informations complémentaires.

Contenu du coffret

Vérifiez le contenu du coffret et assurez-vous que tous les éléments suivants sont présents :

- Station multimédia
- Câble HDMI
- Câble USB
- Adaptateur USB
- Guide de prise en main rapide



- Les éléments fournis avec l'appareil et les accessoires disponibles peuvent varier en fonction de votre zone géographique ou de votre opérateur.
- Les accessoires fournis ont été spécialement conçus pour votre appareil et peuvent ne pas fonctionner avec d'autres appareils.
- L'apparence et les caractéristiques techniques peuvent faire l'objet de modifications sans préavis.
- Vous pouvez acheter d'autres accessoires auprès de votre revendeur Samsung. Avant tout achat, assurez-vous qu'ils sont compatibles avec votre appareil.
- Utilisez exclusivement des accessoires homologués par Samsung. L'utilisation d'accessoires non homologués peut entraîner des problèmes de performance et des dysfonctionnements qui ne sont pas couverts par la garantie.
- La disponibilité de tous les accessoires peut être variable et dépend exclusivement de leurs fabricants. Pour en savoir plus sur les accessoires disponibles, consultez le site Web Samsung.

Présentation de l'appareil

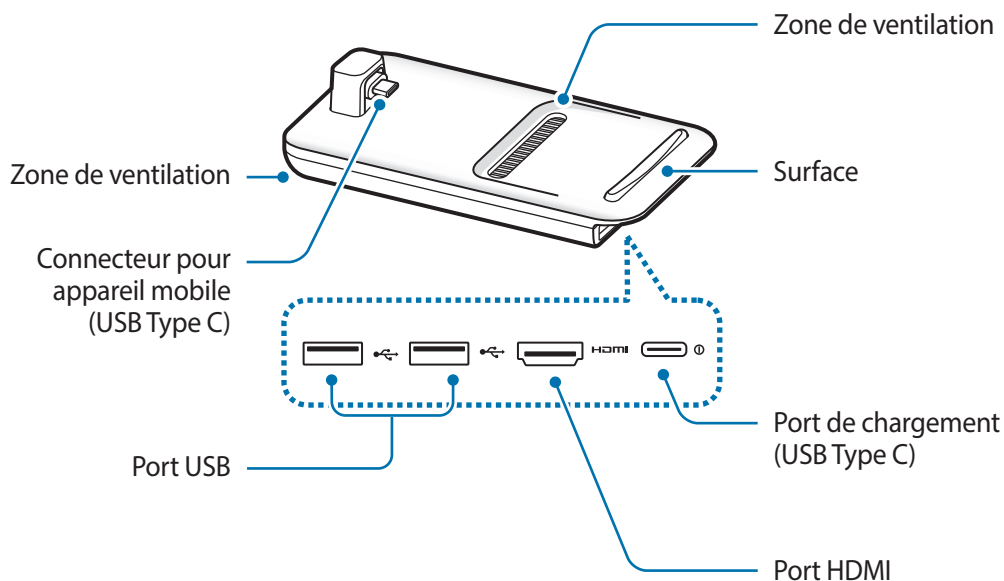

Lorsque vous connectez le chargeur au port du chargeur (USB Type C) de la station multimédia, assurez-vous d'utiliser un câble USB Type C. Si vous connectez un câble micro-USB, la station multimédia risque de ne pas fonctionner correctement ou d'être endommagée.

Utiliser la station multimédia

Connecter la station multimédia à un appareil mobile

1 Connectez le chargeur au port de chargement (USB Type-C) de la station multimédia.



Utilisez exclusivement des chargeurs homologués par Samsung permettant une mise en charge rapide (9 V/1,67 A, 9 V/2 A, 12 V/2,1 A).



- Pour économiser l'énergie, débranchez le chargeur lorsque vous ne l'utilisez pas. Le chargeur n'étant pas muni d'une touche Marche/Arrêt, vous devez le débrancher de la prise de courant pour couper l'alimentation. L'appareil doit rester à proximité de la prise en cours de chargement.
- Retirez votre appareil mobile de la station multimédia lorsque vous ne l'utilisez pas. Dans le cas contraire, la batterie de votre appareil mobile risque de se décharger.
- Le socle de prise de courant doit être installé à proximité du matériel et doit être aisément accessible.

- 2 Branchez une extrémité d'un câble HDMI sur le port HDMI de la station multimédia, et branchez l'autre extrémité du câble sur le port HDMI d'un téléviseur ou d'un moniteur.

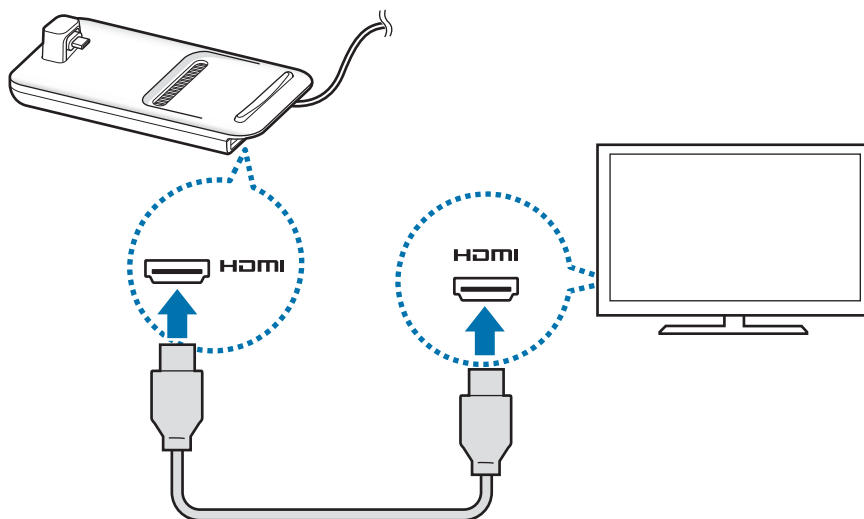

Utilisez uniquement le câble HDMI fourni avec la station multimédia. Dans le cas contraire, la station multimédia risque de ne pas fonctionner correctement.

- 3** Branchez le connecteur à fonctions multiples de l'appareil mobile sur le connecteur pour appareil mobile (USB Type C) de la station multimédia.

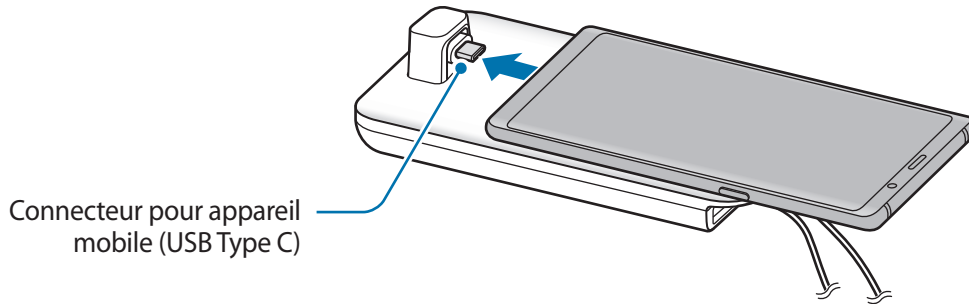

- Vérifiez que l'appareil mobile est positionné horizontalement par rapport au connecteur. Dans le cas contraire, vous risquez d'endommager la station multimédia et l'appareil mobile.

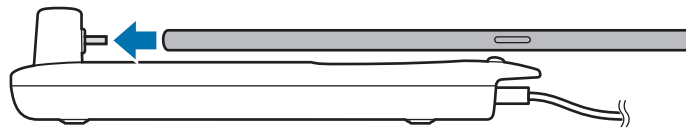

- Si votre appareil mobile est protégé par une coque, il risque de ne pas se connecter correctement à la station multimédia ou l'application SAMSUNG DeX risque de ne pas fonctionner convenablement. Retirez la coque avant toute utilisation.



Pour certains appareils mobiles, seul le mode de chargement normal est disponible si votre appareil mobile est éteint. Si vous souhaitez activer la fonction de chargement rapide, faites-le lorsque l'appareil mobile est allumé ou connectez-le directement au chargeur homologué Samsung permettant un chargement rapide, et non à la station multimédia. Pour le chargement, utilisez uniquement le chargeur homologué Samsung fourni au moment de l'achat.

4 Sélectionnez le mode d'écran que vous souhaitez utiliser. Vous avez le choix entre le mode Samsung DeX ou le mode Screen Mirroring.

- **DÉMARRER SAMSUNG DeX** : l'écran de l'appareil mobile s'éteint et son contenu s'affiche sur le téléviseur ou le moniteur connecté en mode bureau.
- **BASCULER EN MODE SCREEN MIRRORING** : le même écran que celui de l'appareil mobile s'affiche sur le téléviseur ou le moniteur connecté.

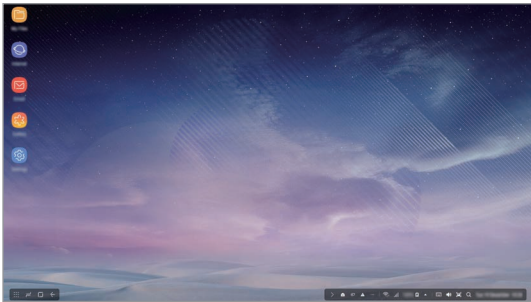

Mode Samsung DeX

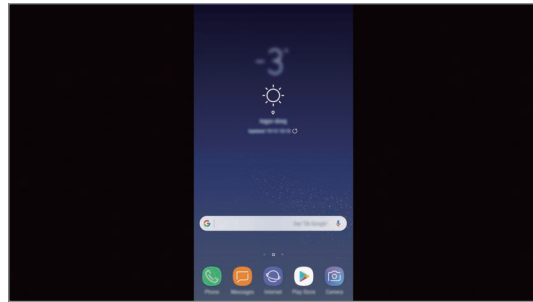

Mode Screen Mirroring



- Le premier mode d'écran sélectionné sera appliqué aux connexions ultérieures. Pour plus d'informations, reportez-vous à la section [Modifier le mode d'écran](#).
- Si vous voulez utiliser un clavier ou une souris, connectez-les aux ports USB de la station multimédia ou via la fonction Bluetooth. Pour plus d'informations, reportez-vous à la section [Commander l'écran à l'aide d'un clavier et d'une souris externes](#).
- Les fonctions disponibles peuvent varier en fonction de l'appareil connecté. Vous pouvez obtenir des informations complémentaires dans la rubrique d'introduction de la station multimédia sur le site Web Samsung.

Précautions pour connecter l'appareil

- Vous pouvez utiliser la station multimédia uniquement lorsque vous branchez celle-ci à un chargeur homologué par Samsung compatible avec la fonction de chargement rapide.
- Seul un clavier, une souris ou un dispositif de stockage USB peut être connecté aux ports USB de la station multimédia. Le rechargement ou la connexion d'appareils à ces ports risque de générer un dysfonctionnement de la station multimédia.
- Évitez tout contact de la zone de ventilation et de l'intérieur du connecteur de l'appareil mobile (USB Type C) avec des liquides ou de la poussière. L'exposition à des liquides ou de la poussière peut entraîner un dysfonctionnement de la station multimédia.
- Ne déplacez pas l'appareil mobile lorsqu'il est connecté à la station multimédia. Ceci pourrait endommager le connecteur de l'appareil mobile (USB Type C).
- Si vous utilisez la fonction de reconnaissance vocale de votre appareil mobile après l'avoir connecté à la station multimédia, cette fonction risque de ne pas fonctionner correctement.

Interrompre la connexion à l'appareil

Retirez l'appareil mobile de la station multimédia pour mettre fin à la connexion entre l'appareil mobile et le téléviseur ou le moniteur.



Assurez-vous de retirer l'appareil mobile en le maintenant à l'horizontale. Vous risquez d'endommager le connecteur de l'appareil mobile (USB Type C) si vous soulevez l'appareil tirez dessus trop fort ou le secouez.

Commander l'écran Samsung DeX

Commander l'écran à l'aide d'un appareil mobile

Vous pouvez utiliser votre appareil mobile comme pavé tactile.



- Vous pouvez l'utiliser en tant que pavé tactile uniquement en mode Samsung DeX.
- Si la coque de votre appareil mobile dispose d'un cache avant, ouvrez le cache avant pour utiliser l'appareil mobile comme pavé tactile. Si la coque avant est fermée, il est possible que le pavé tactile ne fonctionne pas correctement.

Commander l'écran

- Appuyer : démarrer une application ou sélectionner une touche.
- Appuyer avec deux doigts : afficher des options supplémentaires.
- Balayer avec deux doigts : faire défiler l'écran dans n'importe quelle direction.
- Écarter ou rapprocher deux doigts : effectuer un zoom avant ou arrière.
- Maintenir appuyé : sélectionner un élément à l'écran.
- Faire glisser : déplacer un élément ou sélectionner un texte.

Orienter l'écran de votre appareil mobile

Quand vous utilisez votre appareil mobile comme pavé tactile, vous pouvez l'utiliser à l'horizontale ou à la verticale.

- 1 Lorsque la station multimédia et l'appareil mobile sont connectés, soulevez-les tous les deux à la perpendiculaire par rapport à la surface (1). Tournez ensuite l'appareil mobile à la verticale ou à l'horizontale, selon l'orientation souhaitée (2).

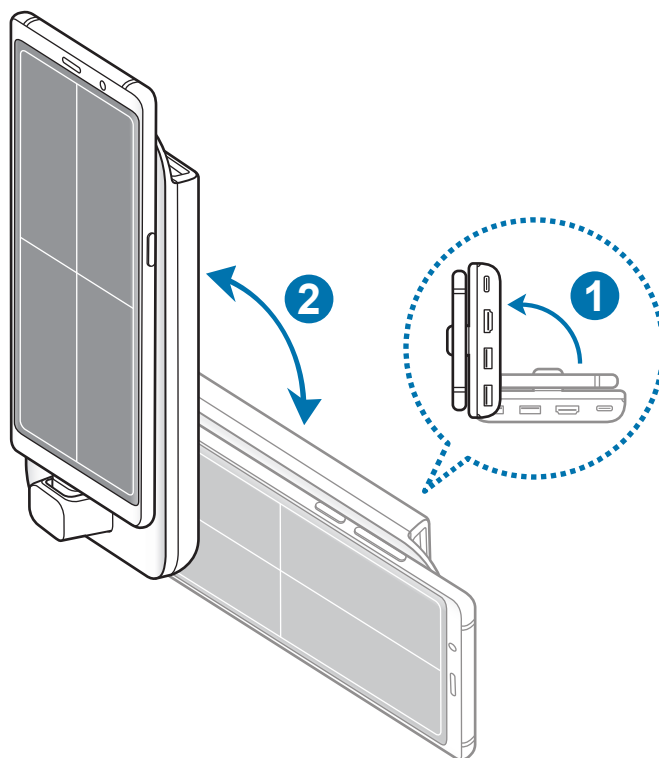

2 Déplacez ensemble la station multimédia et l'appareil mobile, légèrement vers le haut ou le bas.

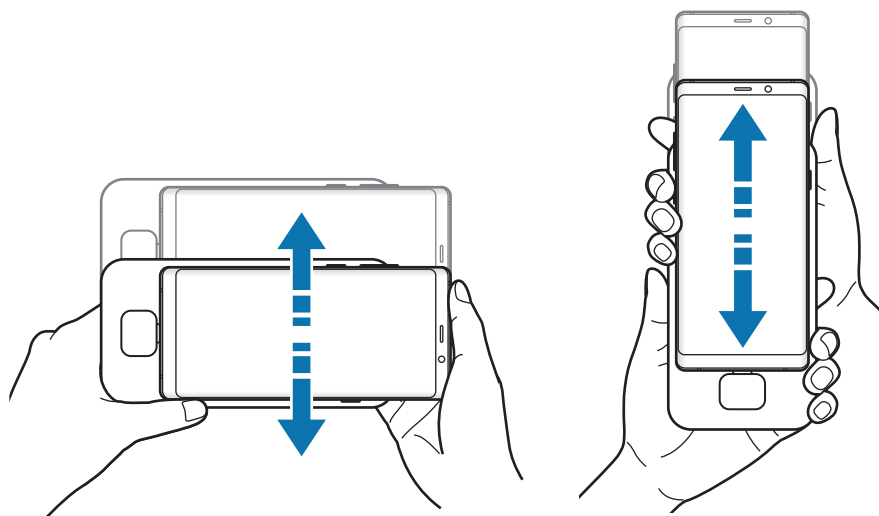

Si l'écran de votre appareil mobile est correctement orienté, l'icône  apparaît en haut à droite de l'écran de votre appareil mobile.

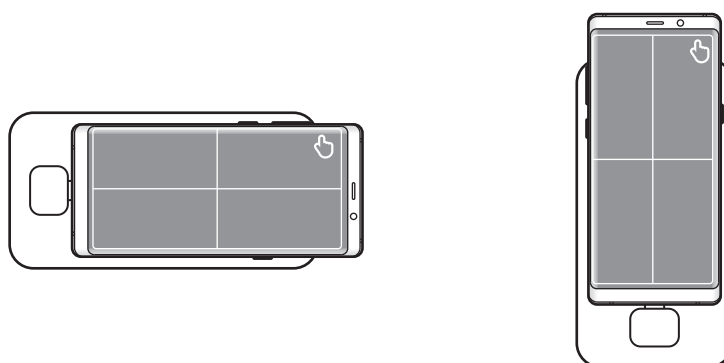

Commander l'écran à l'aide d'un clavier et d'une souris externes

Connectez un clavier et une souris filaires au port USB de la station multimédia ou utilisez la fonction Bluetooth de l'appareil mobile pour connecter un clavier et une souris sans fil.



- Lorsqu'une souris est connectée, le pavé tactile n'apparaît pas sur votre appareil mobile.
- Vous pouvez commander l'écran avec un clavier externe et une souris, même en mode Screen mirroring.

Établir une connexion à l'aide d'un câble

Si vous voulez utiliser un clavier ou une souris filaires, branchez le câble USB de ces appareils sur les ports USB de la station multimédia.

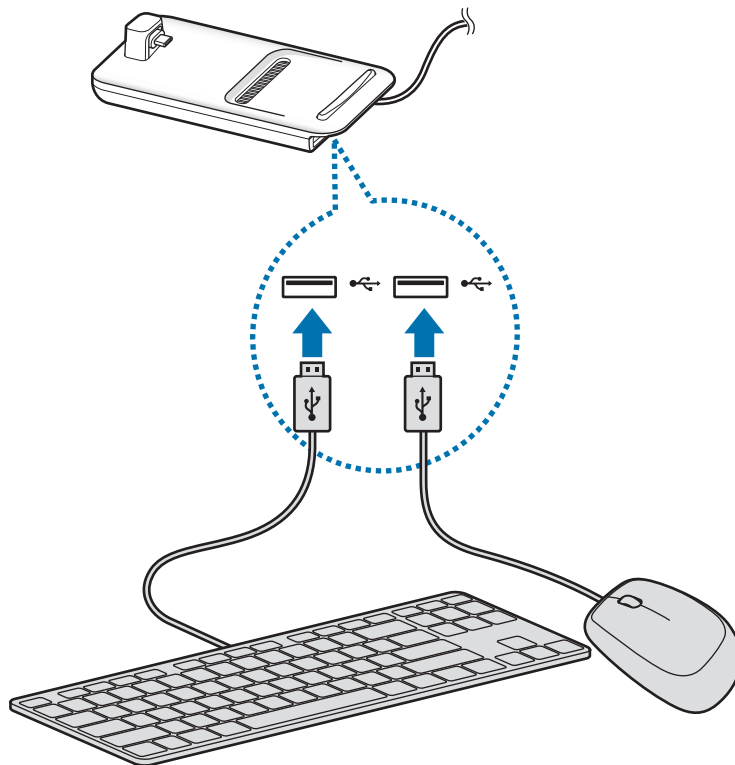

Établir une connexion sans fil ou Bluetooth

Vous pouvez connecter un clavier et une souris sans fil ou un clavier et une souris Bluetooth. Pour obtenir de plus amples informations sur ces appareils, reportez-vous au mode d'emploi de chaque appareil.

- Clavier et souris sans fil : insérez un récepteur sans fil dans le port USB.
- Clavier et souris Bluetooth : connectez un appareil mobile via la fonction Bluetooth.

Utiliser le mode Samsung DeX

Vous pouvez vous servir de votre appareil mobile en utilisant une interface similaire à celle d'un ordinateur. Vous pouvez démarrer les applications de l'appareil mobile ou vérifier ses notifications et son état.



Certaines applications ou fonctions peuvent ne pas être disponibles lors de l'utilisation du mode Samsung DeX.

Précautions à suivre pour démarrer le mode Samsung DeX

- Lorsque vous activez ou désactivez le mode Samsung DeX, les applications en cours d'exécution se ferment presque toutes.
- Il est impossible de démarrer le mode Samsung DeX si l'un des modes suivants est activé sur votre appareil mobile : Ultra économie d'énergie, Urgence et mode Sécurisé.
- Si le téléviseur ou le moniteur ne prennent pas en charge le protocole HDCP (High-bandwidth Digital Content Protection), il est possible que l'écran du mode Samsung DeX ne s'affiche pas.
- Le mode Samsung DeX prend en charge les résolutions HD+, FHD et WQHD. Certains contenus de votre appareil mobile peuvent s'afficher différemment sur le téléviseur ou le moniteur.
- L'autonomie de la batterie peut être réduite si vous utilisez le mode Samsung DeX.
- Si vous modifiez les paramètres du mode Samsung DeX, ceux de l'appareil mobile seront également modifiés. Certains paramètres de l'appareil mobile resteront inchangés même si vous les modifiez dans le mode Samsung DeX.
- Téléchargez le micrologiciel sur le serveur pour mettre à jour le mode Samsung DeX avec la version la plus récente. Le téléchargement est disponible uniquement si vous êtes connecté à un réseau Wi-Fi.
- Certaines applications peuvent devenir des applications payantes selon leurs politiques de licence lorsque vous utilisez le mode Samsung DeX.

Utiliser l'écran d'accueil



- Applications favorites : ajouter les applications fréquemment utilisées à l'écran d'accueil afin de les démarrer rapidement.
- Touche Applications : afficher ou démarrer les applications installées sur votre appareil mobile.
- Barre des tâches : afficher les applications en cours d'exécution.
- Barre d'état : afficher l'état de l'appareil mobile ou les notifications. Les icônes affichées peuvent différer selon l'état de votre appareil mobile. Sélectionnez ▲, puis activez et désactivez les diverses fonctions de votre appareil mobile dans la liste des paramètres rapides.
- Barre d'accès rapide : accéder rapidement aux fonctions du clavier à l'écran, de réglage de volume, de copie d'écran et de recherche.

Accepter un appel entrant

En mode Samsung DeX, vous pouvez recevoir un appel entrant à partir du téléviseur ou du moniteur connecté.

Lorsque vous recevez un appel téléphonique, sélectionnez le menu de l'appel entrant à partir du téléviseur ou du moniteur connecté. Le haut-parleur de l'appareil mobile sert à répondre à l'appel.



Branchez vos écouteurs ou enlevez l'appareil mobile de la station multimédia pour utiliser l'appareil mobile au lieu du haut-parleur du téléphone.

Ajouter des raccourcis d'applications

Sélectionnez la touche Applications, choisissez l'application pour laquelle vous souhaitez ajouter un raccourci, puis faites-la glisser vers l'écran d'accueil.

Le raccourci de cette application est ajouté à l'écran d'accueil.

Paramétrer les haut-parleurs





Au lieu d'utiliser par défaut le haut-parleur de votre appareil mobile, vous pouvez utiliser celui d'un téléviseur, d'un moniteur ou d'un équipement audio.

Lancez l'application **Paramètres** sur un téléviseur ou un moniteur connecté, puis sélectionnez **Samsung DeX** → **Définition sortie audio par déf.** pour activer la fonction. Après avoir changé les haut-parleurs par défaut, le son est émis par les nouveaux haut-parleurs par défaut, que le mode Samsung DeX soit ou non activé.



Au lieu d'utiliser par défaut le haut-parleur de votre appareil mobile, vous pouvez choisir temporairement celui d'un téléviseur, d'un moniteur ou d'un équipement audio. Sur la barre d'état, sélectionnez ▲ → **Sortie audio** et choisissez l'appareil souhaité. Vous pouvez également, sur la barre d'état, faire un clic droit sur l'icône Volume et sélectionner l'appareil de votre choix dans l'option **Sortie audio**.

Utiliser la barre d'accès rapide

-  : afficher le clavier à l'écran.
-  : régler le volume des sonneries d'appel, de la musique et des vidéos, des notifications et des sons système.
-  : effectuer une capture d'écran et l'utiliser, par exemple, pour dessiner ou écrire dessus, pour en extraire une partie ou pour la partager.
-  : rechercher des contenus sur votre appareil mobile en saisissant un mot clé dans le champ de recherche.

Options de l'écran d'accueil

Appuyer sur la touche droite de la souris depuis l'écran d'accueil vous permet d'accéder aux options suivantes :

- **Triez par** : sélectionner la méthode de rangement des applications sur l'écran d'accueil.
- **Nettoyer** : ranger les applications ou les dossiers de l'écran d'accueil en fonction de la méthode choisie.
- **Fonds d'écran pour Samsung DeX** : modifier les paramètres du fond d'écran d'accueil et de l'écran de verrouillage du mode Samsung DeX.

Profiter pleinement des jeux sur un grand écran

Vous pouvez profiter des jeux de votre appareil mobile sur un grand écran. Sur le téléviseur ou le moniteur connecté, démarrez l'application **Game Launcher**.

Démarrer des applications

Démarrez les applications installées sur l'appareil mobile depuis le mode Samsung DeX.

Lorsque vous sélectionnez la touche Applications, la liste des applications de l'appareil mobile apparaît. Sélectionnez une application pour la démarrer. Vous pouvez sélectionner plusieurs applications et les démarrer simultanément comme vous le feriez avec le mode multitâche sur un ordinateur.



Certaines applications peuvent ne pas être disponibles lors de l'utilisation du mode Samsung DeX.

Configurer les paramètres

Configurez les paramètres du mode Samsung DeX.

Démarrez l'application **Paramètres** depuis le téléviseur ou le moniteur connecté, puis sélectionnez **Samsung DeX**.

- **Expiration écran Samsung DeX** : définir le délai à l'issue duquel le mode Samsung DeX désactive le rétroéclairage de l'écran.
- **Fonds d'écran pour Samsung DeX** : modifier les paramètres du fond d'écran d'accueil et de l'écran de verrouillage du mode Samsung DeX.

- **Résolution écran pour Samsung DeX :** modifier la résolution de l'écran du mode Samsung DeX.
- **Vitesse du curseur :** régler la vitesse de déplacement du pointeur de la souris.
- **Affichage du clavier à l'écran dans Samsung DeX :** afficher un clavier sur l'écran connecté lorsqu'un clavier externe est connecté.
- **Définition sortie audio par déf. :** définir un téléviseur ou un moniteur comme haut-parleur par défaut.
- **Réception d'infos commerciales :** définir si vous souhaitez recevoir ou non des informations marketing de Samsung DeX.
- **Samsung DeX Labs :** redimensionner les applications qui ne sont pas officiellement prises en charge par Samsung DeX.



Certaines applications ne peuvent pas être redimensionnées.

- **Utilisation de Samsung DeX :** afficher les informations de l'aide pour apprendre à utiliser le mode Samsung DeX ou configurer d'importants paramètres.
- **À propos de Samsung DeX :** afficher les informations logicielles concernant Samsung DeX et mettre à jour le logiciel.

Utiliser le mode Screen Mirroring

L'écran de l'appareil mobile reste allumé et s'affiche sur le téléviseur ou le moniteur connecté. Affichez les divers contenus de votre appareil mobile sur le grand écran du téléviseur ou du moniteur connecté.



Vous pouvez utiliser le mode Screen Mirroring sans connecter de clavier ou de souris. Contrôlez l'écran avec l'appareil mobile connecté.

Modifier le mode d'écran

Vous pouvez modifier le mode d'écran sur le téléviseur ou le moniteur connecté.

- 1 Sur la barre d'état, appuyez sur , puis sur  près de **Samsung DeX**.

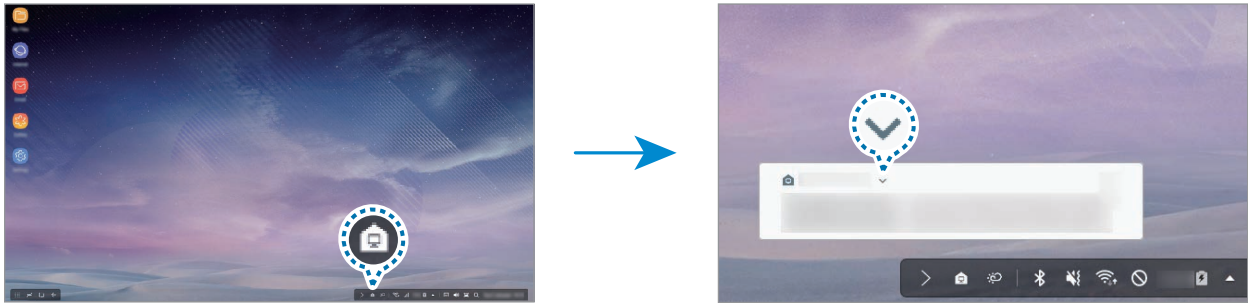

- 2 Appuyez sur  au-dessus de l'option **Utilisation de Samsung DeX** et appuyez sur **SCREEN MIRRORING**.

Le mode Samsung DeX est interrompu et le même écran que celui de votre appareil mobile apparaît sur le téléviseur ou le moniteur connecté.

Si vous souhaitez passer d'un mode à l'autre sur votre appareil mobile, ouvrez le volet des raccourcis, appuyez sur  près de **Samsung DeX**, puis appuyez sur **SAMSUNG DEX**.

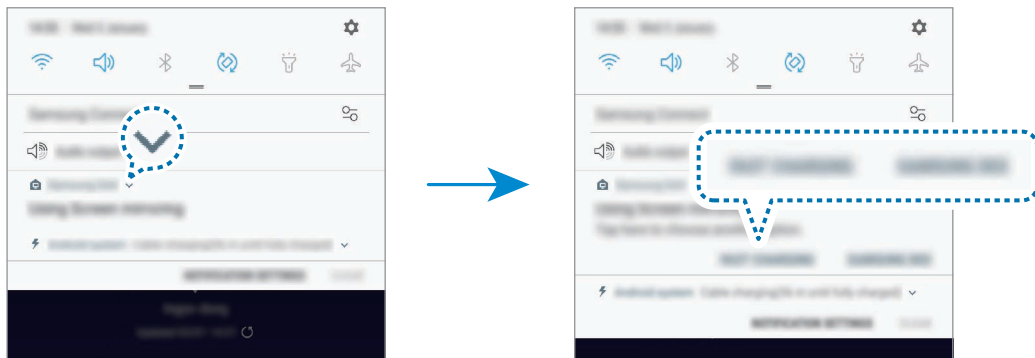

Charger la batterie de l'appareil mobile

Vous pouvez recharger la batterie de votre appareil mobile à l'aide de la station multimédia.

- 1 Sur la barre d'état, appuyez sur , puis sur  près de **Samsung DeX**.

- 2 Appuyez sur  au-dessus de l'option **Utilisation de Samsung DeX** et appuyez sur **CHARGE RAPIDE**.

Le téléviseur ou le moniteur connecté s'éteint et la charge de votre appareil mobile démarre.

Annexe

Dépannage

Avant de contacter un Centre de service Samsung, veuillez essayer d'appliquer les solutions suivantes.

En mode Samsung DeX, appuyez sur la touche Applications, puis sur → ⋮ → **Nous contacter** → **FAQ** et reportez-vous au contenu correspondant.

Votre station multimédia ou les appareils connectés se bloquent

Si la station multimédia ou les appareils connectés se bloquent, essayez d'éteindre les appareils connectés, puis de les rallumer.

Si la station multimédia ou les appareils connectés ne réagissent toujours pas, déconnectez les appareils de la station multimédia et reconnectez-les.

Si le problème persiste, contactez un centre de service après-vente Samsung.

La station multimédia ne fonctionne pas comme décrit dans le mode d'emploi

Les fonctions disponibles peuvent varier selon l'appareil connecté.

Le format d'écran est incorrect

Le mode Samsung DeX prend en charge les résolutions HD+, FHD et WQHD. Certains contenus de votre appareil mobile peuvent s'afficher différemment sur le téléviseur ou le moniteur. Réglez le format d'écran depuis le menu du téléviseur ou du moniteur connecté.

Droits d'auteur

Copyright © 2018 Samsung Electronics

Ce mode d'emploi est protégé par les lois internationales sur les droits d'auteur.

Il est interdit de reproduire, distribuer, traduire ou transmettre sous quelque forme et par quelque moyen que ce soit, électronique ou mécanique, notamment par photocopie, enregistrement ou stockage dans un système de stockage et de recherche documentaire, tout ou partie de ce document, sans le consentement préalable écrit de Samsung Electronics.

Marques

- SAMSUNG, le logo SAMSUNG et Samsung DeX sont des marques déposées de Samsung Electronics.
- Toutes les autres marques et droits d'auteur demeurent la propriété de leurs propriétaires respectifs.

Erste Schritte

Einführung

Mit der Dockingstation können Sie die Funktionen Ihres Mobilgeräts auf einem größeren Bildschirm verwenden. Schließen Sie dazu einen Fernseher oder Monitor an. Sie können auch eine Verbindung zu Geräten in der Nähe wie zu einer Tastatur oder Maus herstellen.



Vor Inbetriebnahme lesen

Lesen Sie dieses Handbuch vor der Verwendung des Geräts aufmerksam durch, um seine sichere und sachgemäße Verwendung zu gewährleisten.

- Bilder können vom Aussehen des tatsächlichen Produkts abweichen. Die Inhalte können ohne vorherige Ankündigung geändert werden.
- Sie können das Multimedia-Dock nur mit unterstützten Mobilgeräten mit Android 8.0 oder höher verwenden. Die kompatiblen Geräte finden Sie auf der Website von Samsung im Einführungsabschnitt für das Multimedia-Dock.

Hinweissymbole



Warnung: Situationen, die zu Verletzungen führen könnten



Vorsicht: Situationen, die zu Schäden an Ihrem oder anderen Geräten führen könnten



Hinweis: Hinweise, Verwendungstipps oder zusätzliche Informationen

Lieferumfang

Vergewissern Sie sich, dass der Produktkarton die folgenden Artikel enthält:

- Dockingstation
- HDMI-Kabel
- USB-Kabel
- USB-Netzteil
- Kurzanleitung



- Die mit dem Gerät und anderen verfügbaren Zubehörteilen bereitgestellten Artikel können je nach Region oder Dienstanbieter variieren.
- Die mitgelieferten Artikel sind nur für die Verwendung mit diesem Gerät vorgesehen und sind möglicherweise nicht mit anderen Geräten kompatibel.
- Änderungen am Aussehen und an den technischen Daten sind ohne vorherige Ankündigung vorbehalten.
- Weitere Zubehörteile können Sie bei Ihrem örtlichen Samsung-Händler erwerben. Stellen Sie vor dem Kauf sicher, dass sie mit dem Gerät kompatibel sind.
- Verwenden Sie ausschließlich von Samsung zugelassene Zubehörteile. Bei Verwendung nicht zugelassener Zubehörteile können Leistungsbeeinträchtigungen und Fehler auftreten, die nicht von der Garantie gedeckt sind.
- Die Verfügbarkeit der Zubehörteile ist vollständig von den entsprechenden Herstellern abhängig. Weitere Informationen zu verfügbarem Zubehör finden Sie auf der Website von Samsung.

Geräteaufbau

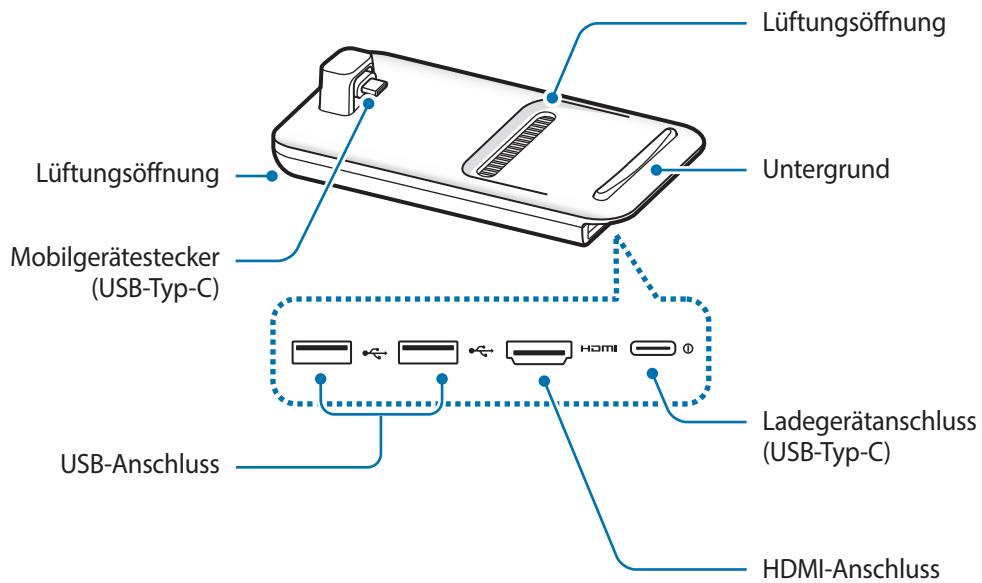

Zum Verbinden des Ladegeräts mit dem Ladegerätanschluss (USB-Typ C) des Multimedia-Docks müssen Sie ein USB-Kabel vom Typ C verwenden. Wenn Sie ein Micro-USB-Kabel einstecken, funktioniert das Multimedia-Dock möglicherweise nicht wie gewünscht oder wird beschädigt.

Dockingstation verwenden

Dockingstation mit einem Mobilgerät verbinden

1 Verbinden Sie das Ladegerät mit dem Ladegerätanschluss (USB Typ-C) der Dockingstation.



Verwenden Sie nur von Samsung zugelassene Ladegeräte, die die Schnellladefunktion unterstützen (9 V/1,67 A, 9 V/2 A, 12 V/2,1 A).



- Stecken Sie das Ladegerät aus, wenn es nicht verwendet wird, um Energie zu sparen. Das Ladegerät verfügt über keinen Ein-/Ausschalter. Sie müssen also das Ladegerät vom Stromanschluss trennen, wenn es nicht verwendet wird, um zu verhindern, dass Energie verschwendet wird. Das Ladegerät sollte sich während des Aufladens in der Nähe des Stromanschlusses befinden und leicht zugänglich sein.
- Trennen Sie das Mobilgerät vom Multimedia-Dock, wenn es nicht verwendet wird. Andernfalls entleert sich der Akku des Mobilgeräts.

- 2 Stecken Sie das eine Ende eines HDMI-Kabels am HDMI-Anschluss der Dockingstation an und verbinden Sie das andere Ende des Kabels mit dem HDMI-Anschluss am Fernseher oder Monitor.

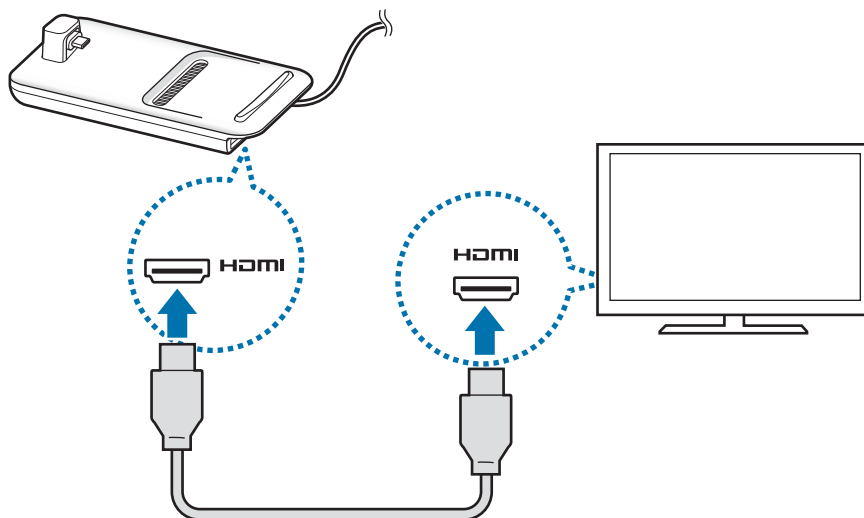

Verwenden Sie nur das mit dem Multimedia-Dock mitgelieferte HDMI-Kabel. Andernfalls funktioniert das Multimedia-Dock nicht richtig.

- 3 Verbinden Sie die Multifunktionsbuchse des Mobilgeräts mit dem Mobilgerätestecker (USB Typ-C) am Multimedia-Dock.

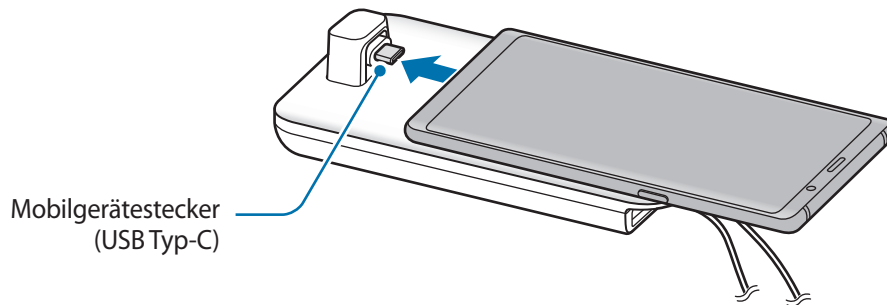

- Vergewissern Sie sich, dass sich das Mobilgerät in horizontaler Lage zum Stecker befindet. Andernfalls können das Multimedia-Dock oder das Mobilgerät beschädigt werden.

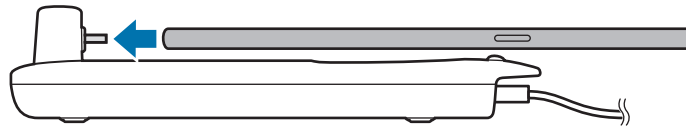

- Wenn Sie Ihr Mobilgerät mit einem Cover verwenden, wird die Verbindung zum Multimedia-Dock möglicherweise nicht richtig hergestellt oder SAMSUNG DeX funktioniert je nach Gerätecover unter Umständen nicht richtig. Nehmen Sie vor der Verwendung die Abdeckung ab.



Bei manchen Mobilgeräten ist nur der reguläre Auflademodus verfügbar, wenn das Mobilgerät ausgeschaltet ist. Wenn Sie die Schnellladefunktion aktivieren möchten, muss hierfür das Mobilgerät eingeschaltet oder direkt mit einem von Samsung zugelassenen Schnellladegerät verbunden sein, nicht jedoch mit dem Multimedia-Dock. Verwenden Sie zum Aufladen ausschließlich das von Samsung zugelassene Ladegerät, das im Lieferumfang enthalten ist.

4 Wählen Sie den zu verwendenden Bildschirmmodus aus. Sie können den Samsung DeX- oder den Bildschirmspiegelungsmodus verwenden.

- **SAMSUNG DeX STARTEN:** Der Bildschirm des Mobilgeräts wird ausgeschaltet und erscheint auf dem verbundenen Fernseher oder Monitor im Desktopmodus.
- **AUF BILDSCHIRMSPIEGLUNG UMSCHALTEN:** Dieselbe Bildschirmansicht wie auf dem Mobilgerät erscheint auf dem verbundenen Fernseher oder Monitor.

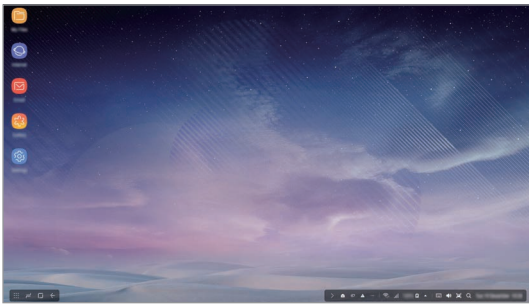

Samsung DeX-Modus

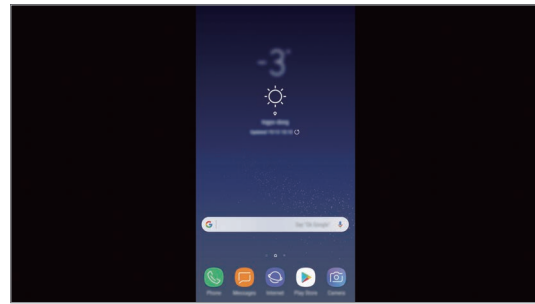

Bildschirmspiegelungsmodus



- Der Bildschirmmodus, den Sie bei der ersten Verwendung auswählen, wird auch verwendet, wenn Sie das nächste Mal eine Verbindung herstellen. Weitere Informationen finden Sie unter [Bildschirmmodus ändern](#).
- Eine Tastatur oder Maus kann an den USB-Anschlüssen des Multimedia-Docks angeschlossen oder über Bluetooth verbunden werden. Weitere Informationen finden Sie unter [Über externe Tastatur und Maus steuern](#).
- Die verfügbaren Funktionen variieren möglicherweise je nach Mobilgerät. Weitere Informationen finden Sie auf der Website von Samsung im Einführungsabschnitt für das Multimedia-Dock.

Vorsichtsmaßnahmen beim Verbinden des Geräts

- Das Multimedia-Dock lässt sich nur verwenden, wenn es mit einem von Samsung zugelassenen Ladegerät verbunden ist, welches die Schnellladefunktion unterstützt.
- Schließen Sie nur eine Tastatur, eine Maus oder ein USB-Speichergerät an die USB-Anschlüsse der Dockingstation an. Das Laden und Verbinden von Geräten mit einem erhöhten Strombedarf funktioniert über diese Anschlüsse nicht.
- Verhindern Sie, dass die Lüftungsöffnung und die Anschlüsse (USB Typ C) im Inneren des Mobilgeräts mit Flüssigkeiten oder Staub in Berührung kommen. Andernfalls funktioniert die Dockingstation möglicherweise nicht wie erwartet.
- Bewegen Sie das Mobilgerät nicht, solange es an die Dockingstation angeschlossen ist. Dies könnte zu Schäden am Mobilgerätestecker (USB Typ-C) führen.
- Die Spracherkennung des Mobilgeräts funktioniert möglicherweise nicht wie gewünscht, wenn das Mobilgerät mit der Dockingstation verbunden wurde.

Geräteverbindung beenden

Entfernen Sie das Mobilgerät von der Dockingstation, um die Verbindung zwischen dem Mobilgerät und dem Fernseher oder Monitor zu beenden.



Entnehmen Sie das Mobilgerät nur in waagrechtlicher Richtung. Der Mobilgerätestecker (USB Typ-C) kann beschädigt werden, wenn Sie das Gerät zu hoch anheben, übermäßig daran ziehen oder es schütteln.

Samsung DeX-Bildschirm steuern

Über Mobilgerät steuern

Sie können den Bildschirm Ihres Mobilgeräts als Touchpad verwenden.



- Das Touchpad lässt sich nur im Samsung DeX-Modus verwenden.
- Wenn auf der Vorderseite Ihres Mobilgeräts ein Cover angebracht ist, müssen Sie dieses öffnen, um das Gerät als Touchpad verwenden zu können. Ist das Cover auf der Vorderseite geschlossen, funktioniert das Touchpad nicht ordnungsgemäß.

Bildschirm bedienen

- Antippen: Anwendung starten oder Taste auswählen.
- Mit zwei Fingern antippen: Weitere Optionen anzeigen.
- Mit zwei Fingern Wischen: Auf dem Bildschirm in eine beliebige Richtung scrollen.
- Zwei Finger auseinander- oder zusammenbewegen: Vergrößern oder verkleinern.
- Berühren und halten: Element auf dem Bildschirm auswählen.
- Ziehen: Element verschieben oder Text auswählen.

Bildschirm des Mobilgeräts ausrichten

Wenn Sie Ihr Mobilgerät als Touchpad verwenden, können Sie es entweder im Hoch- oder im Querformat ausrichten.

- 1 Wenn das Multimedia-Dock und Ihr Mobilgerät miteinander verbunden sind, richten Sie beide Geräte auf, sodass sie senkrecht auf dem Untergrund stehen (1). Richten Sie das Mobilgerät dann wie gewünscht aus – entweder im Hoch- oder Querformat (2).

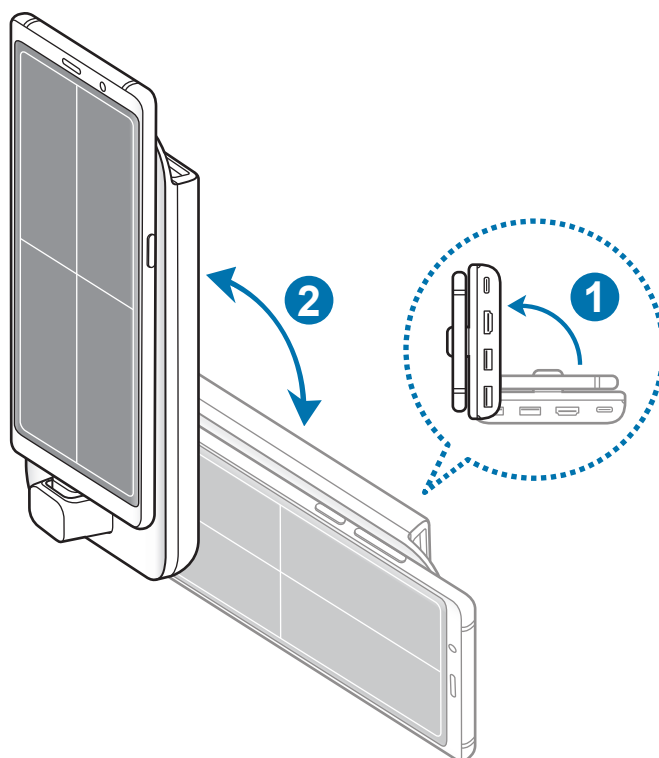

2 Bewegen Sie das Multimedia-Dock und das Mobilgerät leicht auf und ab.

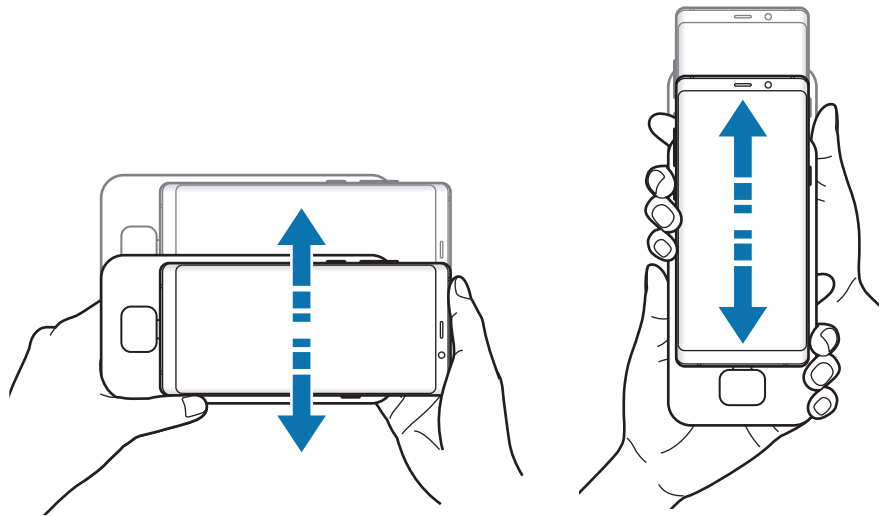

Wenn der Bildschirm des Mobilgeräts richtig ausgerichtet wurde, sehen Sie oben rechts auf dem Bildschirm das Symbol .

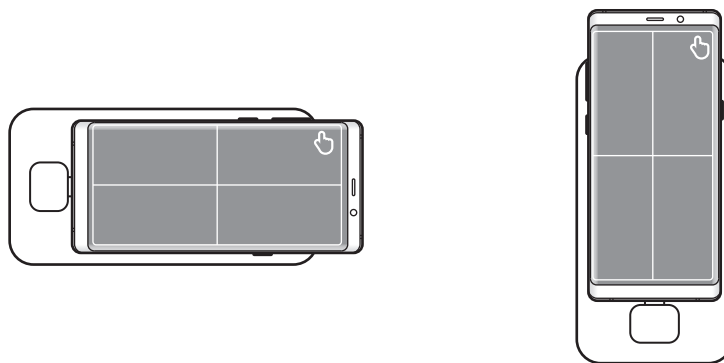

Über externe Tastatur und Maus steuern

Verbinden Sie eine verkabelte Tastatur und Maus mit dem USB-Anschluss der Dockingstation oder eine Funkmaus und -tastatur über die Bluetooth-Funktion des verbundenen Mobilgeräts.



- Falls Sie eine Maus anschließen, wird das Touchpad nicht auf dem Mobilgerät angezeigt.
- Sie können das Gerät auch im Bildschirmspiegelungsmodus über eine externe Tastatur und Maus steuern.

Über ein Kabel verbinden

Wenn Sie eine verkabelte Tastatur oder Maus verwenden möchten, stecken Sie das entsprechende USB-Kabel am USB-Anschluss der Dockingstation an.

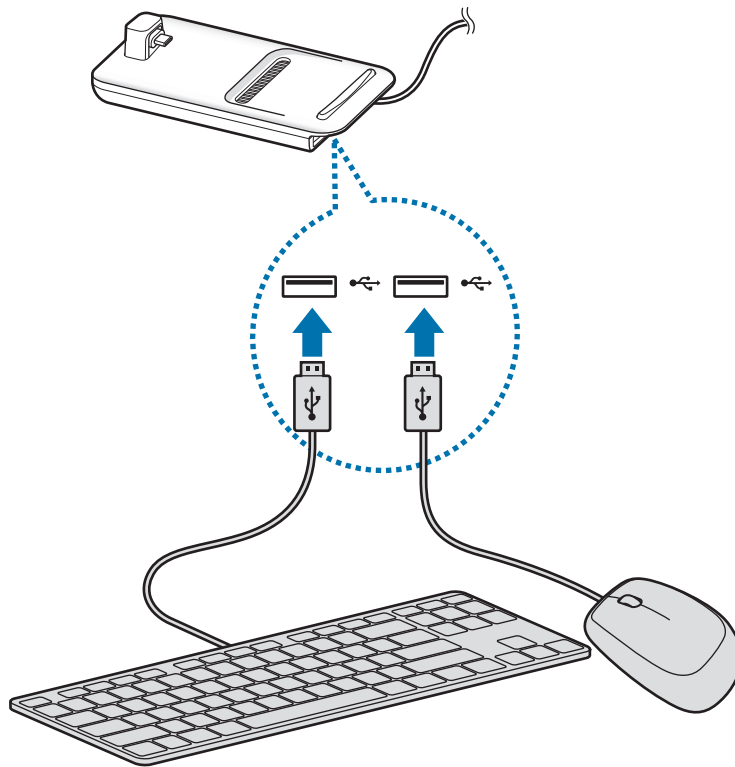

Per Funk oder Bluetooth verbinden

Sie können auch eine Funktastatur/-maus oder eine Bluetooth-Tastatur/-maus anschließen. Weitere Informationen zu den Geräten finden Sie im Benutzerhandbuch des jeweiligen Geräts.

- Funktastatur und -maus: Stecken Sie einen Funkempfänger am USB-Anschluss ein.
- Bluetooth-Tastatur und Maus: Verbinden Sie ein Mobilgerät über Bluetooth.

Samsung DeX-Modus verwenden

Verwenden Sie die Funktionen Ihres Mobilgeräts auf einer Computer-ähnlichen Benutzeroberfläche. Sie können die Anwendungen des Mobilgeräts starten sowie die Benachrichtigungen und den Status des Mobilgeräts überprüfen.



Einige Anwendungen oder Funktionen sind im Samsung DeX-Modus unter Umständen nicht verfügbar.

Hinweise für die Verwendung des Samsung DeX-Modus

- Wenn Sie den Samsung DeX-Modus starten oder beenden, werden die meisten aktiven Anwendungen geschlossen.
- Sie können den Samsung DeX-Modus nicht starten, falls sich das Mobilgerät in einem der folgenden Modi befindet: Ultra-Energiesparmodus, Notfallmodus oder sicherer Modus.
- Falls der Fernseher oder Monitor die High-bandwidth Digital Content Protection (HDCP) nicht unterstützt, wird der Bildschirm im Samsung DeX-Modus möglicherweise nicht angezeigt.
- Der Samsung DeX-Modus unterstützt die Auflösungen HD+, FHD und WQHD. Bestimmte Inhalte auf dem Mobilgerät werden möglicherweise anders auf dem Fernseher oder Monitor dargestellt.
- Bei Verwendung des Samsung DeX-Modus verringert sich möglicherweise die Zeit bis zum nächsten Ladevorgang.
- Wenn Sie die Einstellungen im Samsung DeX-Modus ändern, ändern sich auch die Einstellungen des Mobilgeräts. Einige Einstellungen des Mobilgeräts werden allerdings nicht angepasst, auch wenn Sie die Einstellungen im Samsung DeX-Modus bearbeiten.
- Laden Sie die Firmware vom Server herunter, um den Samsung DeX-Modus auf die neueste Version zu aktualisieren. Diese Möglichkeit besteht nur, wenn eine Verbindung zu einem WLAN-Netzwerk besteht.
- Im Samsung DeX-Modus werden einige Anwendungen je nach Lizenzrichtlinien unter Umständen kostenpflichtig.

Startbildschirm verwenden

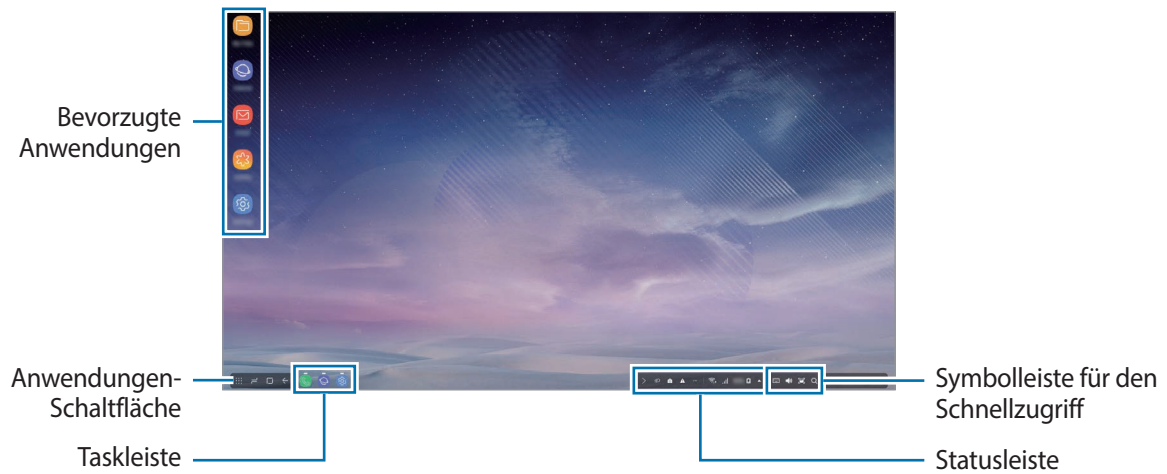

- **Bevorzugte Anwendungen:** Häufig verwendete Anwendungen dem Startbildschirm hinzufügen, um sie schnell starten zu können.
- **Anwendungen-Schaltfläche:** Auf dem Mobilgerät installierte Anwendungen anzeigen oder starten.
- **Taskleiste:** Anwendungen anzeigen, die derzeit aktiv sind.
- **Statusleiste:** Status des Mobilgeräts und Benachrichtigungen anzeigen. Die angezeigten Symbole variieren möglicherweise je nach aktuellem Status des Mobilgeräts. Wählen Sie ▲ aus und schalten Sie die verschiedenen Funktionen des Mobilgeräts in der Liste mit den Schnelleinstellungen ein oder aus.
- **Symbolleiste für den Schnellzugriff:** Funktionen für die Bildschirmtastatur, für die Lautstärkeeinstellung, für das Aufnehmen von Screenshots und für die Schnellsuche verwenden.

Eingehenden Anruf entgegennehmen

Im Samsung DeX-Modus können Sie einen eingehenden Anruf auf dem verbundenen Fernseher oder Monitor entgegennehmen.

Wählen Sie bei einem eingehenden Telefonanruf auf dem verbundenen Fernseher oder Monitor das Menü für eingehende Anrufe aus. Beim Beantworten des Anrufs wird der Ton über den Lautsprecher des Mobilgeräts ausgegeben.



Schließen Sie Ohrhörer an oder trennen Sie das Mobilgerät vom Multimedia-Dock, wenn Sie bei einem eingehenden Anruf nicht die Freisprechfunktion nutzen möchten.

Anwendungsverknüpfungen hinzufügen

Wählen Sie die Anwendungen-Schaltfläche und die Anwendung aus, für die Sie eine Verknüpfung erstellen möchten, und ziehen Sie sie dann auf den Startbildschirm.

Dem Startbildschirm wird eine Verknüpfung zur Anwendung hinzugefügt.

Lautsprecher wechseln





Sie können festlegen, dass standardmäßig nicht mehr die Lautsprecher des Mobilgeräts verwendet werden, sondern die Lautsprecher eines Fernsehers, Monitors oder anderen Audiogeräts.

Starten Sie auf einem verbundenen Fernseher oder Monitor die Anwendung **Einstellungen** und wählen Sie unter **Samsung DeX** → **Standard-Audioausgabe festlegen** den Schalter aus, um die Funktion zu aktivieren. Sobald Sie die Standardlautsprecher geändert haben, erfolgt die Tonausgabe über die neuen Standardlautsprecher, wenn der Samsung DeX-Modus aktiviert ist.



Sie können auch vorübergehend von den Lautsprecher des Mobilgeräts auf die Lautsprechern eines Fernsehers, Monitors oder anderen Audiogeräts wechseln. Wählen Sie auf der Statusleiste ▲ → **Audioausgabe** und das zu verwendende Gerät aus. Alternativ können Sie auf der Taskleiste mit der rechten Maustaste auf das Lautstärkesymbol klicken und unter **Audioausgabe** das gewünschte Gerät auswählen.

Symbolleiste für den Schnellzugriff verwenden

-  : Bildschirmtastatur anzeigen.
-  : Lautstärke von Anrufklingeltönen, Musik und Videos, Benachrichtigungen sowie von Systemtönen anpassen.
-  : Screenshot aufnehmen und unterschiedlich verwenden. Zeichnen oder schreiben Sie zum Beispiel darauf, schneiden Sie den Screenshot zu oder teilen Sie ihn.
-  : Nach Inhalten auf dem Mobilgerät suchen, indem Sie ein Schlüsselwort in das Suchfeld eingeben.

Optionen für den Startbildschirm

Wenn Sie auf dem Startbildschirm die rechte Maustaste der angeschlossenen Maus drücken, können Sie die Optionen für den Startbildschirm nutzen.

- **Sortieren nach:** Methode zum Anordnen der Anwendungen auf dem Startbildschirm auswählen.
- **Bereinigen:** Anwendungen oder Ordner basierend auf der ausgewählten Methode zum Anordnen auf dem Startbildschirm platzieren.
- **Hintergründe für Samsung DeX:** Einstellungen für den Hintergrund des Startbildschirms und des Sperrbildschirms im Samsung DeX-Modus ändern.

Spiele realitätsgetreu auf einem großen Bildschirm genießen

Spielen Sie Mobilgerät-Spiele auf einem großen Bildschirm. Starten Sie auf dem verbundenen Fernseher oder Monitor die Anwendung **Game Launcher**.

Anwendungen starten

Starten Sie im Samsung DeX-Modus Anwendungen, die auf dem Mobilgerät installiert sind.

Wenn Sie die Anwendungen-Schaltfläche auswählen, wird die Liste der Anwendungen des Mobilgeräts angezeigt. Wählen Sie eine Anwendung aus und starten Sie sie. Sie können mehrere Anwendungen öffnen, gleichzeitig starten und wie bei einem Computer parallel verwenden.



Einige Anwendungen sind im Samsung DeX-Modus unter Umständen nicht verfügbar.

Einstellungen konfigurieren

Konfigurieren Sie die Einstellungen für den Samsung DeX-Modus.

Starten Sie auf dem verbundenen Fernseher oder Monitor die Anwendung **Einstellungen** und wählen Sie **Samsung DeX** aus.

- **Bildschirm-Timeout für Samsung DeX:** Festlegen, nach welcher Zeitspanne die Hintergrundbeleuchtung des Displays im Samsung DeX-Modus ausgeschaltet wird.
- **Hintergründe für Samsung DeX:** Einstellungen für den Hintergrund des Startbildschirms und des Sperrbildschirms im Samsung DeX-Modus ändern.

- **Bildschirmauflösung für Samsung DeX:** Bildschirmauflösung für den Samsung DeX-Modus ändern.
- **Zeigergeschwindigkeit:** Zeigergeschwindigkeit der Maus anpassen.
- **Bildschirmtastatur in Samsung DeX anzeigen:** Die Bildschirmtastatur auf dem verbundenen Bildschirm anzeigen, wenn Sie die externe Tastatur anschließen.
- **Standard-Audioausgabe festlegen:** Die Lautsprecher eines Fernsehers oder Monitors als Standard festlegen.
- **Marketinginformationen erhalten:** Einstellen, ob Sie die Samsung DeX-Marketinginformationen erhalten möchten.
- **Samsung DeX Labs:** Anwendungen anpassen, die nicht offiziell von Samsung DeX unterstützt werden.



Manche Anwendungen können nicht angepasst werden.

- **So verwenden Sie Samsung DeX:** Hilfeinformationen zur richtigen Verwendung des Samsung DeX-Modus und zur Konfiguration wichtiger Einstellungen öffnen.
- **Über Samsung DeX:** Informationen zur Samsung DeX-Software anzeigen und Samsung DeX-Software aktualisieren.

Bildschirmspiegelungsmodus verwenden

Der Bildschirm des Mobilgeräts bleibt eingeschaltet und erscheint auf dem verbundenen Fernseher oder Monitor. Sehen Sie sich die Inhalte des Mobilgeräts auf dem größeren Bildschirm des verbundenen Fernsehers oder Monitors an.



Sie können den Bildschirmspiegelungsmodus ohne verbundene Tastatur oder Maus nutzen. Navigieren Sie auf dem Bildschirm mit dem verbundenen Mobilgerät.

Bildschirmmodus ändern

Sie können den Bildschirmmodus auf dem angeschlossenen Fernseher oder Monitor ändern.

- 1 Tippen Sie auf der Statusleiste  und neben **Samsung DeX**  an.

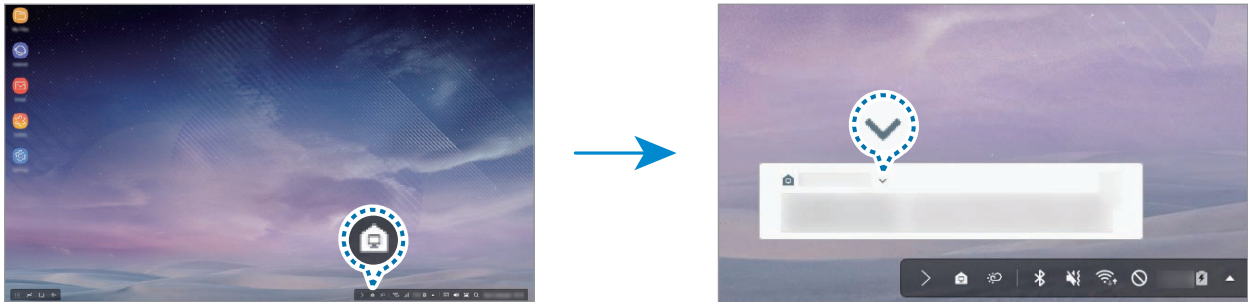

- 2 Tippen Sie über **Verwenden von Samsung DeX** die Option  an und wählen Sie **BILDSCHIRMSPIEGELUNG** aus.

Der Samsung DeX-Modus wird beendet und auf dem verbundenen Fernseher oder Monitor wird dieselbe Bildschirmansicht wie auf dem Mobilgerät angezeigt.

Wenn Sie auf Ihrem Mobilgerät zwischen Modi wechseln möchten, öffnen Sie das Benachrichtigungsfeld, tippen Sie neben **Samsung DeX**  und anschließend **SAMSUNG DeX** an.

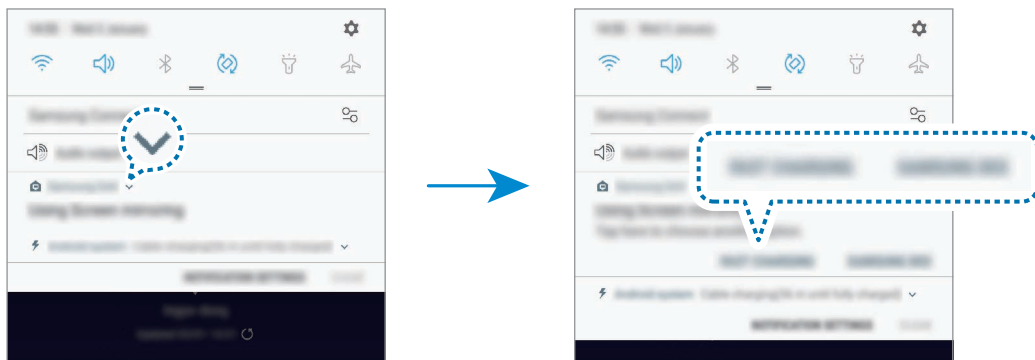

Akku des Mobilgeräts laden

Sie können den Akku Ihres Mobilgeräts mit dem Multimedia-Dock aufladen.

- 1 Tippen Sie auf der Statusleiste  und neben **Samsung DeX**  an.

- 2 Tippen Sie über **Samsung DeX verwenden** die Option  an und wählen Sie **SCHNELLADEN** aus.

Der verbundene Fernseher oder Monitor wird ausgeschaltet und Ihr Mobilgerät wird schnell aufgeladen.

Anhang

Rat und Hilfe bei Problemen

Bevor Sie sich an ein Samsung Servicezentrum wenden, versuchen Sie folgende Lösungen.

Wählen Sie im Samsung DeX-Modus die Schaltfläche „Anwendungen“ und dann →  → **Kontaktieren Sie uns** → **FAQ** aus. Lesen Sie sich die entsprechenden Artikel durch.

Die Dockingstation oder verbundene Geräte reagieren nicht

Falls das Multimedia-Dock oder verbundene Geräte nicht mehr reagieren oder stocken, schalten Sie das verbundene Mobilgerät aus und wieder ein.

Falls die Dockingstation oder verbundene Geräte weiterhin nicht reagieren, trennen Sie die Geräte von der Dockingstation und verbinden Sie die Geräte dann wieder.

Falls das Problem weiterhin besteht, wenden Sie sich an ein Servicezentrum von Samsung.

Die Dockingstation funktioniert nicht der Beschreibung in der Anleitung entsprechend

Die verfügbaren Funktionen können je nach angeschlossenem Gerät variieren.

Das Seitenverhältnis stimmt nicht

Der Samsung DeX-Modus unterstützt die Auflösungen HD+, FHD und WQHD. Bestimmte Inhalte auf dem Mobilgerät werden möglicherweise anders auf dem Fernseher oder Monitor dargestellt. Passen Sie das Seitenverhältnis über das Menü des verbundenen Fernsehers oder Monitors an.

Copyright

Copyright © 2018 Samsung Electronics

Diese Anleitung ist durch internationale Urheberrechtsgesetze geschützt.

Diese Anleitung darf weder als Ganzes noch in Teilen ohne vorherige schriftliche Genehmigung von Samsung Electronics reproduziert, vertrieben, übersetzt oder in anderer Form oder mit anderen Mitteln elektronischer oder mechanischer Art übertragen werden. Dazu zählt auch das Fotokopieren, Aufzeichnen oder Speichern in jeglicher Art von Informationsspeicher- und -abrufsystem.

Marken

- SAMSUNG, das SAMSUNG Logo und Samsung DeX sind eingetragene Marken von Samsung Electronics.
- Alle weiteren Marken und Copyrights sind Eigentum ihrer jeweiligen Besitzer.

Operazioni preliminari

Introduzione

Grazie alla base multimediale, potete utilizzare le funzionalità del vostro dispositivo mobile su uno schermo più grande collegando un TV o monitor. Inoltre, potete collegare anche dispositivi come una tastiera o un mouse.



Leggere prima dell'utilizzo

Leggete il presente manuale prima di utilizzare il dispositivo per garantirne un uso sicuro e corretto.

- Le immagini potrebbero variare nell'aspetto dal prodotto reale. Il contenuto è soggetto a modifiche senza preavviso.
- Potete utilizzare la base multimediale solo su dispositivi supportati con Android 8.0 o superiore. Potete conoscere i dispositivi compatibili nella sezione introduttiva relativa alla base multimediale sul sito Web Samsung.

Icone informative



Avvertenza: indica situazioni che potrebbero causare lesioni alle persone



Attenzione: indica situazioni che potrebbero causare danni al vostro dispositivo o ad altri apparecchi



Nota: indica note, suggerimenti per l'uso o informazioni aggiuntive

Contenuto della confezione

Accertatevi che nella confezione siano presenti i seguenti elementi:

- Base multimediale
- Cavo HDMI
- Cavo USB
- Alimentatore USB
- Guida di riferimento rapido



- Gli elementi forniti con il dispositivo e gli accessori disponibili potrebbero variare in base al Paese o al gestore telefonico.
- Gli elementi forniti sono stati creati soltanto per il presente dispositivo e potrebbero non essere compatibili con altri dispositivi.
- L'aspetto e le specifiche sono soggette a modifiche senza preavviso.
- Potrete acquistare accessori aggiuntivi dal rivenditore Samsung di zona. Accertatevi che siano compatibili con il dispositivo prima di acquistarli.
- Utilizzate solo accessori approvati da Samsung. L'utilizzo di accessori non approvati potrebbe causare problemi di prestazione e malfunzionamenti non coperti dalla garanzia.
- La disponibilità di tutti gli accessori potrebbe variare in base alle aziende produttrici. Per maggiori informazioni sugli accessori disponibili, fate riferimento al sito Web di Samsung.

Componenti del dispositivo

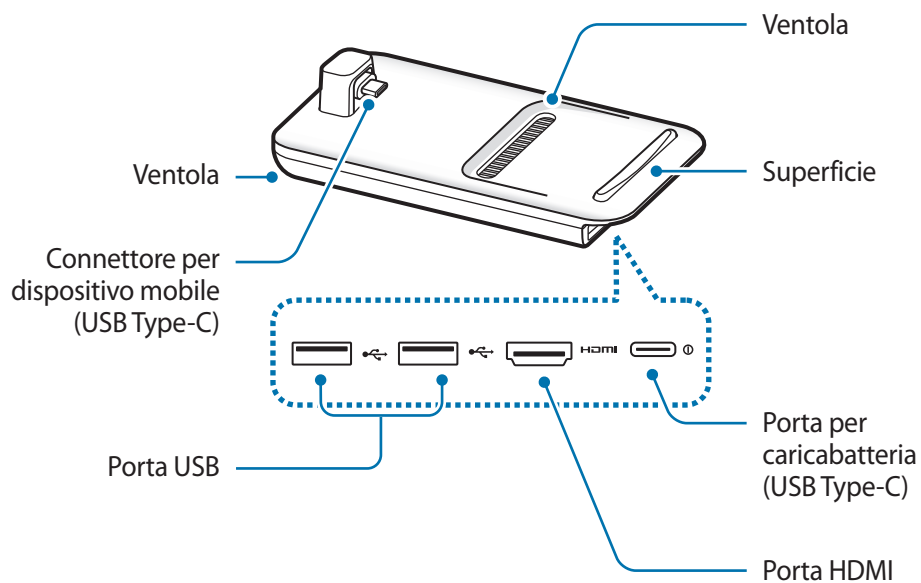

Quando collegate il caricabatteria alla porta per caricabatteria (USB Type-C) della base multimediale, assicuratevi di utilizzare un cavo USB Tipo-C. Se collegate un cavo Micro USB, la base multimediale potrebbe non funzionare correttamente o danneggiarsi.

Utilizzo della base multimediale

Connessione della base multimediale e di un dispositivo mobile

1 Collegate il caricabatteria alla porta per caricabatteria (USB Type-C) della base multimediale.



Utilizzate solo caricabatteria approvati da Samsung che supportano la funzionalità di ricarica veloce (9 V/1,67 A, 9 V/2 A, 12 V/2,1 A).



- Quando la batteria è carica, scollegate il caricabatteria dalla presa di corrente. Il caricabatteria non è dotato di un interruttore di accensione o spegnimento, pertanto dovete scollegarlo dalla presa di corrente quando non è in uso per evitare di consumare energia. Durante la carica, il caricabatteria dovrebbe rimanere vicino alla presa di corrente appropriata ed essere facilmente accessibile.
- Rimuovete il dispositivo mobile dalla base multimediale quando non è in uso. In caso contrario, la batteria del dispositivo mobile si consuma.

- 2 Collegate un'estremità del cavo HDMI alla porta HDMI della base multimediale, quindi inserite l'altra estremità del cavo nella porta HDMI di un TV o monitor.

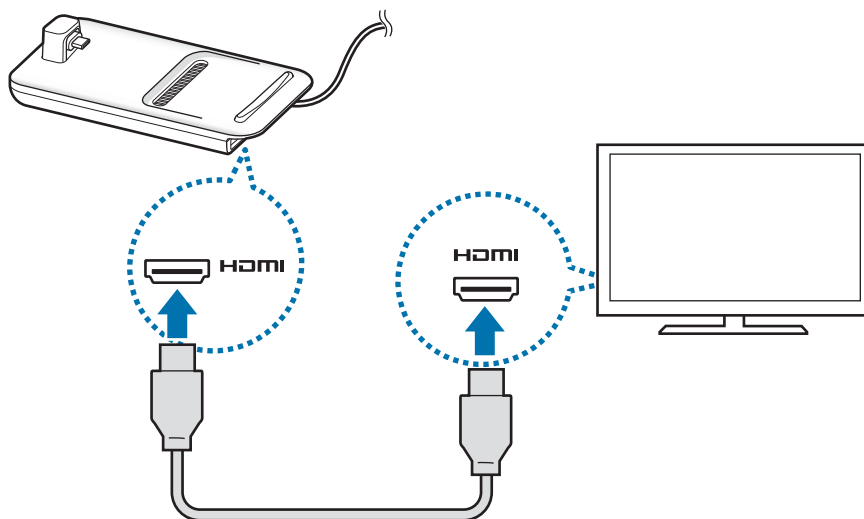

Utilizzate solo il cavo HDMI fornito con la base multimediale. In caso contrario, la dock multimediale potrebbe non funzionare correttamente.

- 3 Collegate il connettore multifunzione del dispositivo mobile al connettore per dispositivo mobile (USB Type-C) della base multimediale.

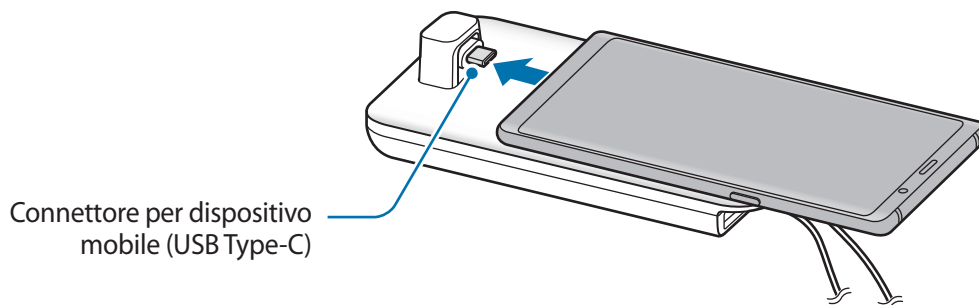

- Assicuratevi che il dispositivo mobile sia in orizzontale rispetto al connettore. Altrimenti, la base multimediale e il dispositivo potrebbero danneggiarsi.

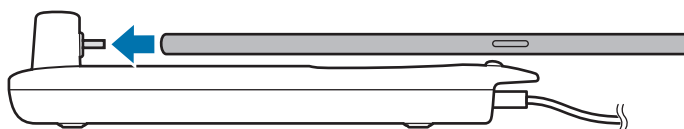

- Collegando un dispositivo mobile a cui è stata applicata una custodia, questo potrebbe non essere collegato correttamente alla base multimediale oppure potrebbe non eseguire correttamente SAMSUNG DeX, in base al tipo di custodia del dispositivo mobile. Rimuovete la custodia prima dell'uso.



Per alcuni dispositivi mobili è disponibile solo la modalità di ricarica normale quando il dispositivo è spento. Per attivare la ricarica veloce, attivatela quando il dispositivo mobile è acceso oppure collegate il dispositivo mobile direttamente al caricabatteria per ricarica veloce approvato da Samsung, non alla base multimediale. Per la ricarica, utilizzate solo il caricabatteria approvato da Samsung fornito al momento dell'acquisto.

4 Selezionate la modalità schermo da utilizzare. Potete selezionare la modalità Samsung DeX oppure la modalità Condivisione schermo.

- **AVVIA SAMSUNG DeX:** lo schermo del dispositivo mobile si spegne e compare sul TV o sul monitor connesso in modalità desktop.
- **PASSA A CONDIVISIONE SCHERMO:** sul TV o sul monitor connesso comparirà lo stesso schermo del dispositivo mobile.

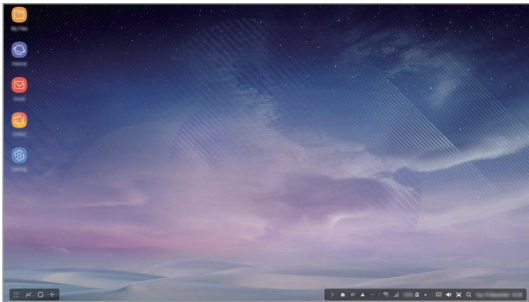

Modalità Samsung DeX

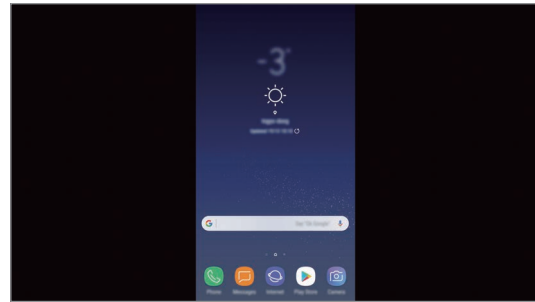

Modalità Condivisione schermo



- La prima modalità selezionata sarà applicata alle connessioni successive. Fate riferimento a [Cambio della modalità schermo](#) per maggiori informazioni.
- Se desiderate utilizzare una tastiera o un mouse, collegateli utilizzando le porte USB della base multimediale o il Bluetooth. Fate riferimento a [Controllo tramite tastiera e mouse esterni](#) per maggiori informazioni.
- Le funzionalità disponibili potrebbero variare in base al dispositivo mobile. Potete ottenere maggiori informazioni nella sezione introduttiva relativa alla base multimediale sul sito Web Samsung.

Precauzioni per la connessione del dispositivo

- Potete utilizzare la base multimediale solo quando la collegate a un caricabatteria Samsung che supporta la ricarica veloce.
- Collegate alle porte USB della base multimediale solo tastiera, mouse o un dispositivo di archiviazione USB. La ricarica di dispositivi o il collegamento di dispositivi ad alta capacità potrebbero non funzionare correttamente.
- Evitate che la ventola e il connettore per dispositivo mobile (USB Type-C) all'interno entrino in contatto con liquidi o polvere. L'esposizione a liquidi o polvere potrebbe causare il funzionamento non corretto della base multimediale.
- Non muovete il dispositivo mobile mentre è connesso alla base multimediale. Ciò potrebbe danneggiare il connettore per dispositivo mobile (USB Type-C).
- Quando utilizzate il riconoscimento vocale del dispositivo mobile dopo aver collegato la base multimediale al dispositivo mobile, il riconoscimento vocale potrebbe non funzionare correttamente.

Interruzione della connessione del dispositivo

Rimuovete il dispositivo mobile dalla base multimediale per interrompere la connessione tra il dispositivo mobile e il TV o il monitor.



Assicuratevi di rimuovere il dispositivo orizzontalmente. Sollevandolo troppo, tirandolo eccessivamente o scuotendolo, il connettore per dispositivo mobile (USB Type-C) potrebbe danneggiarsi.

Controllo dello schermo Samsung DeX

Controllo tramite dispositivo mobile

Potete utilizzare lo schermo del dispositivo mobile come touchpad.



- Potete usare il touchpad solo con la modalità Samsung DeX.
- Se la custodia del dispositivo mobile è dotata di cover frontale, aprite la cover frontale per utilizzare il dispositivo mobile come touchpad. Se la cover frontale è chiusa, il touchpad potrebbe non funzionare correttamente.

Controllo dello schermo

- Tocco: consente di avviare un'applicazione o di selezionare un tasto.
- Tocco con due dita: consente di mostrare le opzioni aggiuntive.
- Scorrimento con due dita: consente di scorrere la schermata in qualsiasi direzione.
- Allontanamento o avvicinamento di due dita: consente di aumentare o diminuire lo zoom.
- Pressione prolungata: consente di selezionare un elemento sullo schermo.
- Trascinamento: consente di spostare un elemento o di selezionare del testo.

Orientamento dello schermo del dispositivo mobile

Quando utilizzate il dispositivo mobile come touchpad, potete utilizzarlo sia in orizzontale che in verticale.

- 1 Quando la base multimediale e il dispositivo mobile sono collegati, sollevateli entrambi in modo che siano perpendicolari rispetto alla superficie (1). Successivamente, ruotate il dispositivo mobile in verticale o in orizzontale, in base all'orientamento desiderato (2).

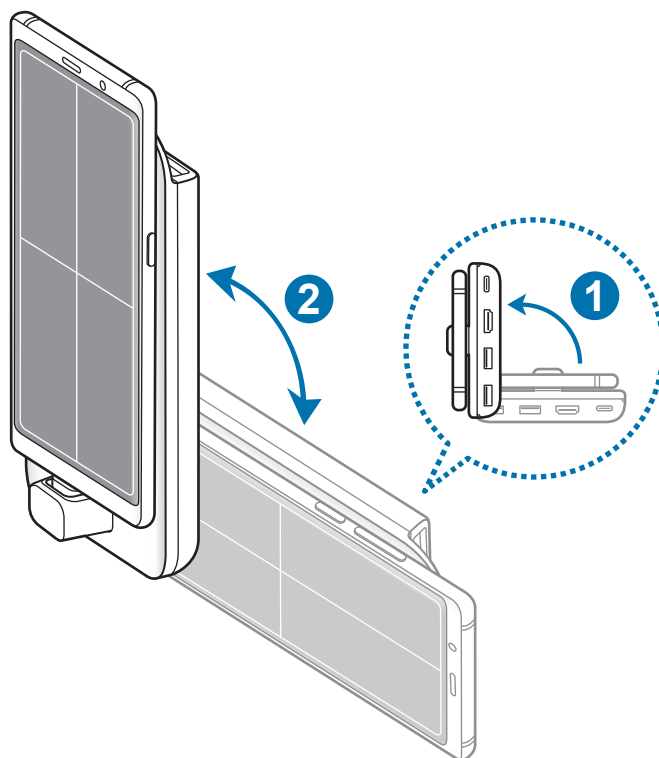

2 Spostate leggermente sia la base multimediale che il dispositivo mobile in alto e in basso.

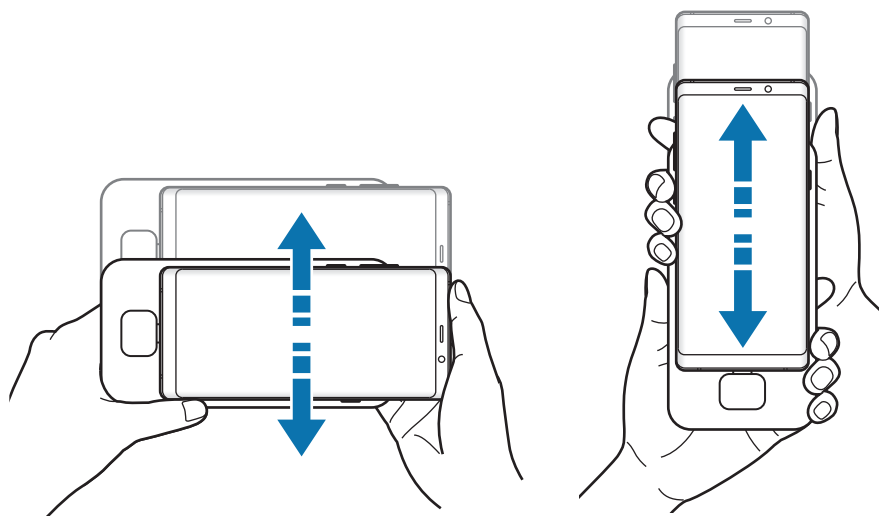

Se lo schermo del dispositivo mobile è stato orientato correttamente, in alto a destra sullo schermo del dispositivo mobile compare l'icona .

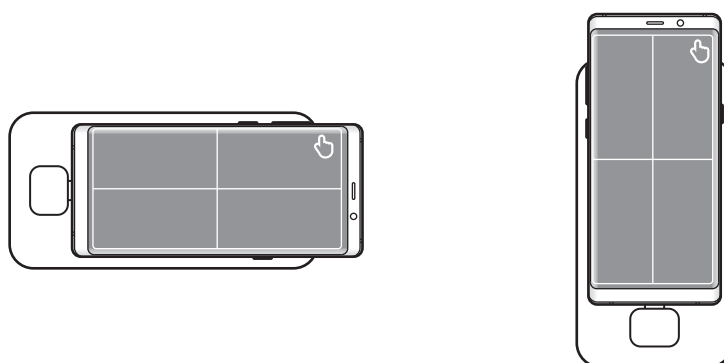

Controllo tramite tastiera e mouse esterni

Collegate una tastiera e un mouse alla porta USB della base multimediale oppure connettete una tastiera e un mouse wireless al Bluetooth del dispositivo mobile connesso.



- Quando collegate un mouse, il touchpad non compare sul dispositivo mobile.
- Potete controllare lo schermo tramite tastiera e mouse anche nella modalità Condivisione schermo.

Connessione via cavo

Per utilizzare una tastiera o un mouse via cavo, collegate il loro cavo USB alle porte USB della base multimediale.

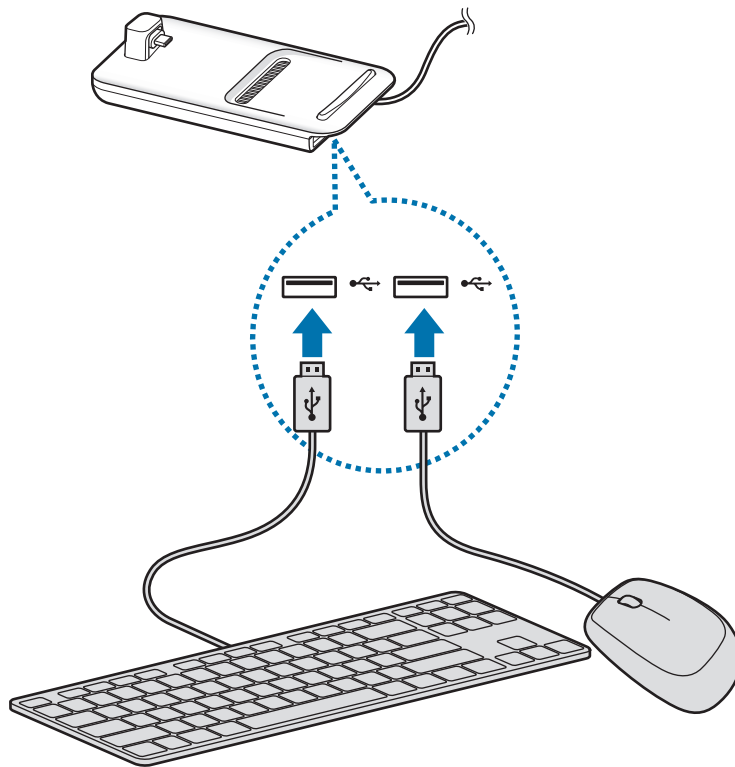

Connessione tramite wireless o Bluetooth

Potete connettere una tastiera e un mouse wireless oppure una tastiera e un mouse Bluetooth. Per maggiori informazioni sui dispositivi, fate riferimento al manuale dell'utente del dispositivo.

- Tastiera e mouse wireless: inserite un ricevitore wireless nella porta USB.
- Tastiera e mouse Bluetooth: effettuate la connessione a un dispositivo mobile tramite Bluetooth.

Utilizzo della modalità Samsung DeX

Potete utilizzare le funzionalità del vostro dispositivo mobile in un ambiente d'interfaccia analogo a quello di un computer. Potete avviare le applicazioni del dispositivo mobile oppure controllare le notifiche e lo stato del dispositivo mobile.



Alcune applicazioni o funzionalità potrebbero non essere disponibili quando utilizzate la modalità Samsung DeX.

Precauzioni per l'avvio della modalità Samsung DeX

- Quando avviate o disattivate la modalità Samsung DeX, le applicazioni in esecuzione in quel momento verranno chiuse, ad eccezione di alcune.
- Non potete avviare la modalità Samsung DeX se il dispositivo mobile si trova in una delle seguenti modalità: modalità Risparmio energetico avanzato, modalità Emergenza e modalità Protetta.
- Se il TV o il monitor non supportano HDCP (Protezione dei contenuti digitali a larghezza di banda ampia), la schermata della modalità Samsung DeX potrebbe non essere visualizzata.
- La modalità Samsung DeX supporta le risoluzioni HD+, FHD e WQHD. Alcuni contenuti del dispositivo mobile potrebbero essere visualizzati in maniera diversa sul TV o sul monitor.
- Il tempo disponibile per l'uso della batteria può essere ridotto quando utilizzate la modalità Samsung DeX.
- La modifica delle impostazioni nella modalità Samsung DeX comporta anche la modifica delle impostazioni del dispositivo mobile. Alcune impostazioni del dispositivo mobile potrebbero non subire modifiche, anche modificando le impostazioni nella modalità Samsung DeX.
- Scaricate il firmware dal server per aggiornare la modalità Samsung DeX all'ultima versione. È disponibile solo con la connessione ad una rete Wi-Fi.
- Quando utilizzate la modalità Samsung DeX, alcune applicazioni potrebbero diventare a pagamento in base alle rispettive politiche di licenza.

Utilizzo della schermata Home

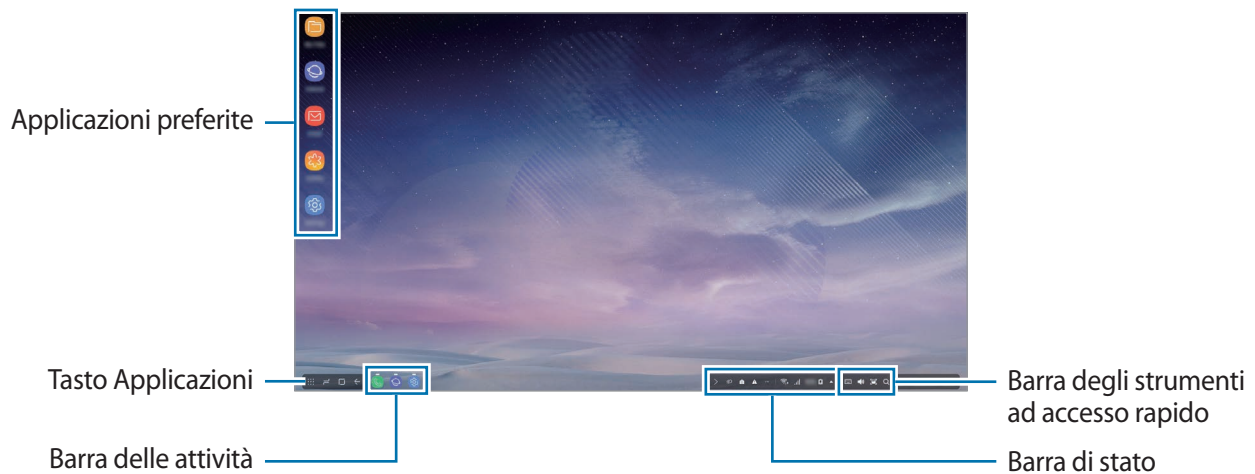

- Applicazioni preferite: consente di aggiungere alla schermata Home le applicazioni usate di frequente e di avviarle rapidamente.
- Tasto Applicazioni: consente di visualizzare o di avviare le applicazioni installate sul dispositivo mobile.
- Barra delle attività: consente di visualizzare le applicazioni in esecuzione al momento.
- Barra di stato: consente di verificare lo stato del dispositivo mobile e le notifiche. L'aspetto delle icone visualizzate potrebbe variare in base allo stato attuale del dispositivo mobile. Selezionate ▲ e attivate e disattivate le varie funzionalità del dispositivo mobile sul menu delle impostazioni rapide.
- Barra degli strumenti ad accesso rapido: consente di utilizzare rapidamente le funzionalità Tastiera virtuale, Volume, Acquisisci schermata e Ricerca.

Ricezione di una chiamata in arrivo

Potete ricevere una chiamata in arrivo con il TV o il monitor connessi mentre utilizzate la modalità Samsung DeX.

Se ricevete una chiamata, selezionate il menu delle chiamate in arrivo dal TV o dal monitor connessi. Per rispondere alla chiamata viene utilizzato l'altoparlante del dispositivo mobile.



Collegate gli auricolari oppure rimuovete il dispositivo mobile dalla base multimediale per rispondere a una chiamata in arrivo utilizzando il dispositivo mobile invece dell'altoparlante.

Aggiunta di collegamenti alle applicazioni

Selezionate il tasto Applicazioni, selezionate l'applicazione di cui creare un collegamento, quindi trascinatela nella schermata Home.

Nella schermata Home sarà aggiunto un collegamento all'applicazione.

Cambio degli altoparlanti





Potete impostare come altoparlanti predefiniti del dispositivo mobile gli altoparlanti di un TV, di un monitor o di un dispositivo audio.

Avviate l'applicazione **Impostaz.** su un TV o un monitor collegato, quindi selezionate **Samsung DeX** → cursore **Imposta uscita audio predefinita** per attivare questa funzionalità. Dopo aver cambiato gli altoparlanti predefiniti, ogni volta che la modalità Samsung DeX è attiva il suono sarà riprodotto tramite i nuovi altoparlanti predefiniti.



Potete cambiare temporaneamente gli altoparlanti predefiniti del dispositivo mobile con gli altoparlanti di un TV, di un monitor o di un dispositivo audio. Sulla barra di stato, selezionate ▲ → **Uscita audio** e selezionate il dispositivo desiderato. In alternativa, sulla barra di stato, fate clic con il tasto destro sull'icona Volume e selezionate il dispositivo desiderato in **Uscita audio**.

Utilizzo della barra degli strumenti ad accesso rapido

-  : consente di visualizzare la tastiera virtuale.
-  : consente di regolare il livello del volume delle suonerie per le chiamate, di musica e video, delle notifiche e dei suoni di sistema.
-  : consente di acquisire una schermata e di usare la schermata acquisita in diversi modi, ad esempio modificarla con disegni, scritte, ritagliarla o condividerla.
-  : consente di cercare contenuti sul dispositivo mobile inserendo una parola chiave nel campo di ricerca.

Opzioni schermata Home

Nella schermata Home, quando premete il tasto destro del mouse collegato, potete utilizzare le opzioni della schermata Home.

- **Ordina per:** consente di selezionare il metodo di organizzazione delle applicazioni nella schermata Home.
- **Cancella:** consente di organizzare le applicazioni o le cartelle nella schermata Home in base ai vostri criteri.
- **Sfondi per Samsung DeX:** consente di modificare le impostazioni relative agli sfondi della modalità Samsung DeX per la schermata Home e la schermata di blocco.

Goditi i giochi definiti su un grande schermo

Godevetevi i giochi del dispositivo mobile su un grande schermo. Sul TV o monitor connesso, avviate l'applicazione **Game Launcher**.

Avvio delle applicazioni

Avviate le applicazioni installate sul dispositivo mobile nella modalità Samsung DeX.

Quando selezionate il tasto Applicazioni, compare il menu delle applicazioni del dispositivo mobile. Selezionate un'applicazione e avviate. Potete aprire diverse applicazioni, avviarle contemporaneamente e utilizzarle allo stesso tempo mentre utilizzate il computer.



Alcune applicazioni potrebbero non essere disponibili quando utilizzate la modalità Samsung DeX.

Configurazione delle impostazioni

Configurate le impostazioni della modalità Samsung DeX.

Avviate l'applicazione **Impostaz.** sul TV o monitor connesso e selezionate **Samsung DeX**.

- **Spegnim. schermo per Samsung DeX:** consente di impostare dopo quanto tempo la modalità Samsung DeX disattiva la retroilluminazione del display.
- **Sfondi per Samsung DeX:** consente di modificare le impostazioni relative agli sfondi della modalità Samsung DeX per la schermata Home e la schermata di blocco.

- **Risoluzione schermo Samsung DeX:** consente di modificare la risoluzione dello schermo per la modalità Samsung DeX.
- **Velocità puntatore:** consente di regolare la velocità del puntatore del mouse.
- **Mostra tastiera su schermo in Samsung DeX:** consente di visualizzare una tastiera virtuale sullo schermo connesso quando collegate una tastiera esterna.
- **Imposta uscita audio predefinita:** consente di impostare un TV o un monitor come altoparlante predefinito.
- **Ricevi informazioni di marketing:** consente di impostare la ricezione di informazioni commerciali relative a Samsung DeX.
- **Samsung DeX Labs:** consente di ridimensionare le applicazioni che non sono ufficialmente supportate da Samsung DeX.



Il ridimensionamento potrebbe non essere disponibile per alcune applicazioni.

- **Come utilizzare Samsung DeX:** consente di visualizzare delle informazioni guida sull'uso della modalità Samsung DeX oppure configurare impostazioni importanti.
- **Informazioni su Samsung DeX:** consente di visualizzare le informazioni sul software di Samsung DeX e di aggiornare il software di Samsung DeX.

Utilizzo della modalità Condivisione schermo

Lo schermo del dispositivo mobile resterà acceso e comparirà sul TV o sul monitor connesso. Visualizzate i vari contenuti del dispositivo mobile sull'ampio schermo del TV o del monitor collegato.



Potete utilizzare la modalità Condivisione schermo senza collegare una tastiera o un mouse. Controllate lo schermo con il dispositivo mobile connesso.

Cambio della modalità schermo

Potete cambiare la modalità schermo sul TV o monitor connesso.

- 1 Sulla barra di stato, toccate  e toccate  accanto a **Samsung DeX**.

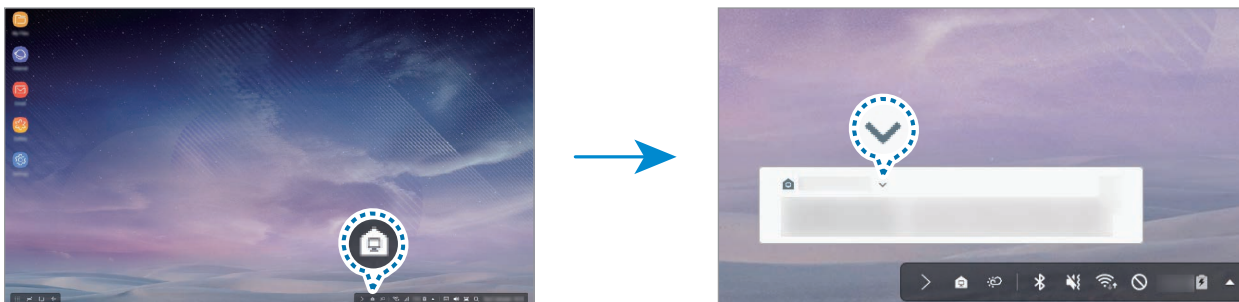

- 2 Toccate  sopra **Uso di Samsung DeX** e toccate **CONDIVISIONE SCHERMO**.

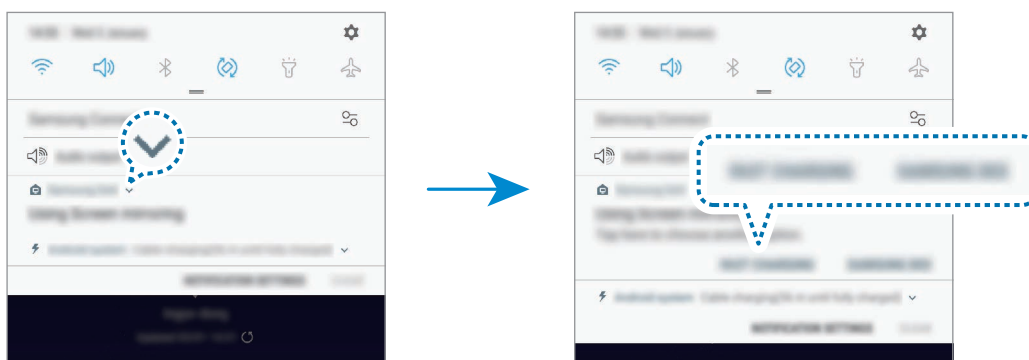

La modalità Samsung DeX viene interrotta e sul TV o monitor connesso compare la stessa schermata del dispositivo mobile.

Per passare da una modalità all'altra sul dispositivo mobile, aprirete il pannello delle notifiche, toccate  accanto a **Samsung DeX**, quindi toccate **SAMSUNG DEX**.



Ricarica della batteria del dispositivo mobile

Potete ricaricare la batteria del vostro dispositivo mobile utilizzando la base multimediale.

- 1 Sulla barra di stato, toccate  e toccate  accanto a **Samsung DeX**.

- 2 Toccate  sopra **Uso di Samsung DeX** e toccate **RICARICA RAPIDA**.

Il TV o il monitor connesso si spegne e il dispositivo mobile inizia a ricaricarsi.

Appendice

Risoluzione dei problemi

Prima di rivolgervi ad un centro di assistenza Samsung, provate le seguenti soluzioni.

Nella modalità Samsung DeX, selezionate il tasto Applicazioni →  → **Contattateci** → **Domande frequenti** e consultate il relativo contenuto.

La base multimediale o i dispositivi connessi si bloccano

Se la base multimediale o i dispositivi mobili connessi si bloccassero o non rispondessero, tentate di risolvere il problema spegnendo il dispositivo mobile connesso e accendendolo nuovamente.

Se la base multimediale o i dispositivi mobili continuassero a non rispondere, scollegate i dispositivi dalla base multimediale e ricollegateli.

Se il problema dovesse persistere, contattate un centro assistenza Samsung.

Il funzionamento della base multimediale è diverso da quello descritto nel manuale

Le funzioni disponibili potrebbero variare in base al dispositivo connesso.

Il rapporto d'aspetto dello schermo non è corretto

La modalità Samsung DeX supporta le risoluzioni HD+, FHD e WQHD. Alcuni contenuti del dispositivo mobile potrebbero essere visualizzati in maniera diversa sul TV o sul monitor. Regolate il rapporto d'aspetto dello schermo dal menu del TV o del monitor connesso.

Il dispositivo e gli accessori illustrati in questo manuale potrebbero variare in base al Paese nel quale i prodotti vengono distribuiti.

Copyright

Copyright © 2018 Samsung Electronics

Questo manuale è protetto dalle leggi internazionali sul copyright.

Nessuna parte di questo manuale può essere riprodotta, distribuita, tradotta o trasmessa in alcuna forma o tramite alcun mezzo, elettronico o meccanico, compresi fotocopie, registrazione o salvataggio in qualsiasi archivio di informazioni o sistema di recupero, senza previa autorizzazione scritta da parte di Samsung Electronics.

Marchi commerciali

- SAMSUNG, il logo SAMSUNG e Samsung DeX sono marchi commerciali registrati di Samsung Electronics.
- Tutti gli altri marchi commerciali e copyright sono proprietà dei rispettivi proprietari.

Primeros pasos

Introducción

Con la base multimedia puede utilizar las funciones de su dispositivo móvil en una pantalla grande mediante la conexión a un televisor o monitor. También puede conectarlo a dispositivos cercanos, como teclados físicos o ratones.



Antes de empezar

Lea este manual antes de usar el dispositivo para garantizar un uso correcto y seguro.

- Es posible que las imágenes no sean exactamente iguales al producto real. El contenido se encuentra sujeto a cambios sin previo aviso.
- Solo puede usar la base multimedia con dispositivos móviles que utilicen Android 8.0 o una versión superior. En la sección de presentación de la base multimedia del sitio web de Samsung puede consultar los dispositivos compatibles.

Iconos instructivos



Advertencia: situaciones que podrían producirle lesiones a usted o a otras personas.



Precaución: situaciones que podrían causar daños a su dispositivo o a otros equipos.



Aviso: notas, consejos de uso o información adicional.

Contenido de la caja

Compruebe que la caja del producto contiene los siguientes artículos:

- Base multimedia
- Cable HDMI
- Cable USB
- Adaptador de alimentación USB
- Guía de inicio rápido



- Es posible que los artículos incluidos con el dispositivo y los accesorios disponibles varíen dependiendo de la región o el proveedor de servicios.
- Los artículos incluidos están diseñados solo para este dispositivo y es posible que no sean compatibles con otros.
- La apariencia y las especificaciones están sujetas a cambios sin previo aviso.
- Puede adquirir accesorios adicionales en su distribuidor local de Samsung. Asegúrese de que sean compatibles con el dispositivo antes de comprarlos.
- Utilice únicamente accesorios aprobados por Samsung. De lo contrario, podría causar problemas de rendimiento y fallos de funcionamiento que no están cubiertos por la garantía.
- La disponibilidad de todos los accesorios se encuentra sujeta a cambios y depende enteramente de los fabricantes. Para obtener más información sobre los accesorios disponibles, consulte el sitio web de Samsung.

Diseño del dispositivo

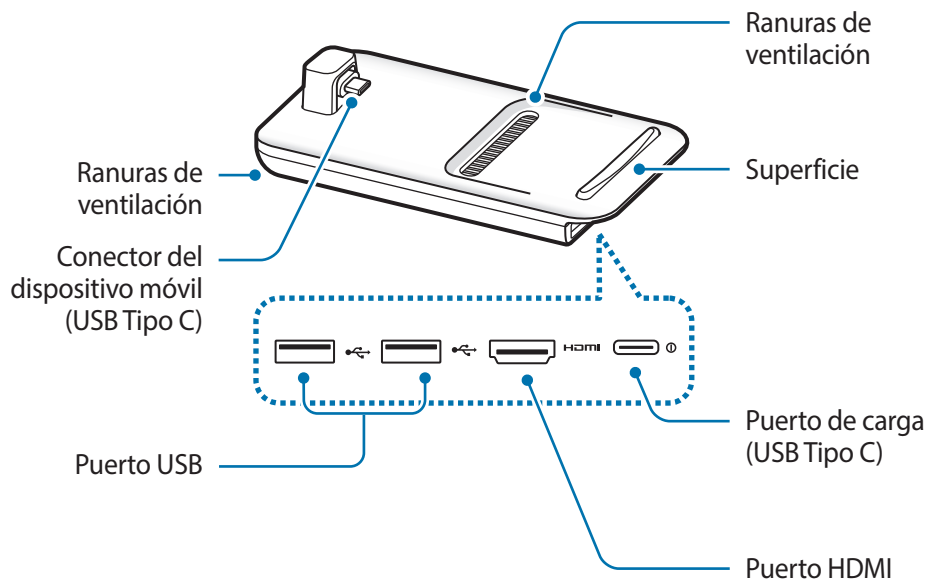

Cuando conecte el cargador al puerto de carga (USB Tipo C) de la base multimedia, utilice un cable USB Tipo C. Si conecta un cable Micro USB, la base multimedia podría no funcionar correctamente o sufrir daños.

Utilizar la base multimedia

Conectar la base multimedia y un dispositivo móvil

1 Conecte el cargador al puerto de carga (USB Tipo C) de la base multimedia.



Utilice únicamente cargadores aprobados por Samsung compatibles con la función de carga rápida (9 V/1,67 A, 9 V/2 A, 12 V/2,1 A).



- El cargador no tiene interruptor de encendido y apagado, por tanto, para detener la entrada de corriente eléctrica, el usuario debe desenchufarlo de la red. Además, cuando esté conectado debe permanecer cerca del enchufe. Para ahorrar energía, desenchufe el cargador cuando no esté en uso.
- Cuando no esté utilizando la base multimedia, quite el dispositivo móvil de ella. De lo contrario, se seguirá consumiendo batería del dispositivo móvil.

- 2 Conecte un extremo de un cable HDMI al puerto HDMI de la base multimedia y el otro extremo del cable al puerto HDMI de un televisor o monitor.

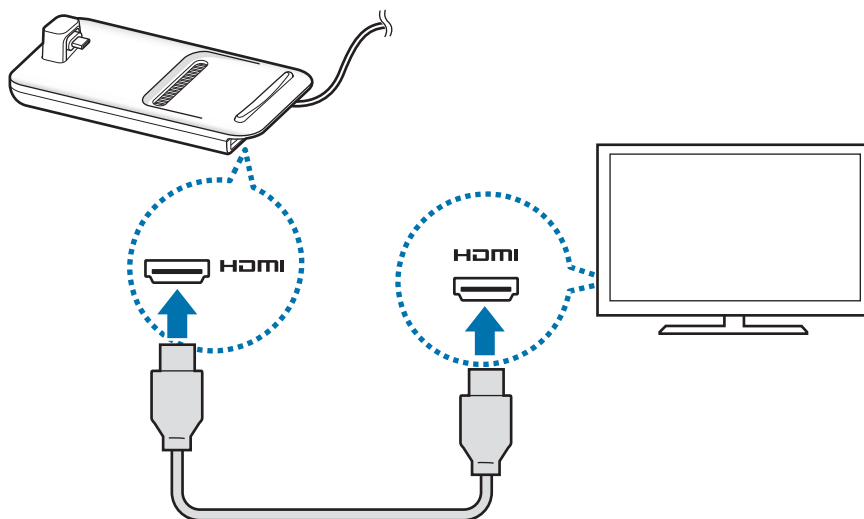

Utilice únicamente el cable HDMI incluido con la base multimedia. De lo contrario, es posible que la base multimedia no funcione correctamente.

- 3 Conecte la clavija multifunción del dispositivo móvil al conector del dispositivo móvil (USB Tipo C) de la base multimedia.

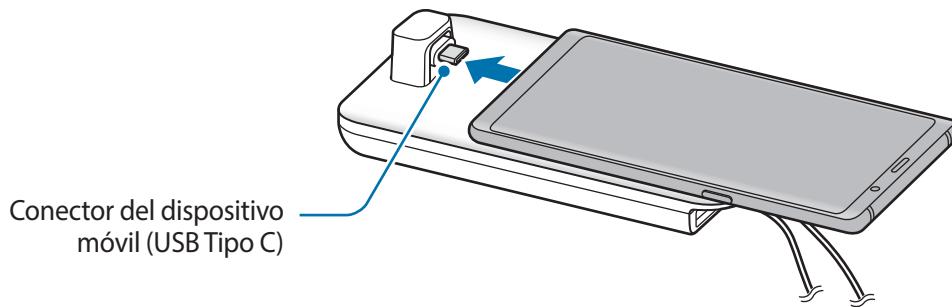

- Asegúrese de que el dispositivo móvil está en posición horizontal con respecto al conector. De lo contrario, la base móvil y el dispositivo podrían dañarse.

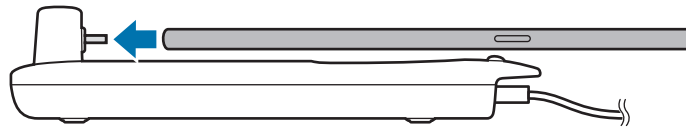

- Puede que el dispositivo móvil no se conecte correctamente con la base multimedia o no ejecute SAMSUNG DeX si lleva colocado una funda. Quite la funda antes de usarla.



Para algunos dispositivos, cuando el dispositivo móvil está apagado, solo está disponible el modo de carga normal. Si desea activar la función de carga rápida, actívela cuando el dispositivo móvil esté encendido o conecte el dispositivo móvil directamente al cargador de carga rápida aprobado por Samsung, no a la base multimedia. Utilice para cargar exclusivamente el cargador aprobado por Samsung incluido con su compra.

4 Seleccione el modo de pantalla que desee utilizar: el modo Samsung DeX o el modo Screen Mirroring.

- **INICIAR SAMSUNG DeX:** la pantalla del dispositivo móvil se apagará y aparecerá en modo escritorio en el televisor o monitor conectados.
- **CAMBIAR A SCREEN MIRRORING:** la misma pantalla del dispositivo móvil aparecerá en el televisor o monitor conectados.

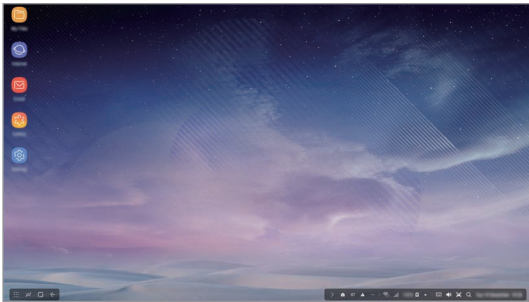

Modo Samsung DeX

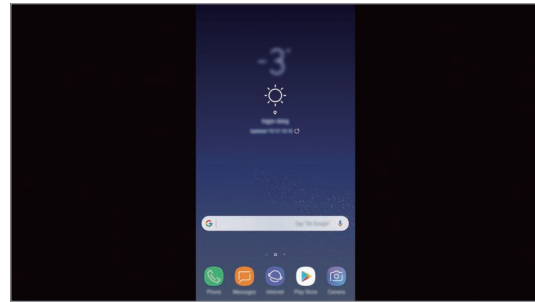

Modo Screen Mirroring



- El modo de pantalla que seleccione primero se aplicará en las conexiones posteriores. Consulte [Cambiar el modo de pantalla](#) para obtener más información.
- Si desea utilizar un teclado físico o un ratón, conéctelos a los puertos USB de la base multimedia o mediante Bluetooth. Consulte [Controlarla con un teclado físico y un ratón externos](#) para obtener más información.
- Las funciones disponibles pueden variar según el dispositivo móvil. En la sección de presentación de la base multimedia del sitio web de Samsung puede obtener más información.

Precauciones al conectar el dispositivo

- Puede utilizar la base multimedia solo cuando la conecta a un cargador aprobado por Samsung compatible con la función de carga rápida.
- Conecte únicamente un teclado, ratón o un dispositivo de almacenamiento USB a los puertos USB de la base multimedia. La carga de dispositivos con estos puertos o la conexión de dispositivos de alta capacidad a los mismos podrían no funcionar correctamente.
- Evite que las ranuras de ventilación y el conector del dispositivo móvil (USB Tipo C) del interior entren en contacto con líquidos o polvo. La exposición a estos elementos puede provocar que la base multimedia no funcione correctamente.
- No mueva el dispositivo móvil mientras está conectado a la base multimedia. Si lo hace, podría estropear el conector del dispositivo móvil (USB Tipo C).
- Es posible que el reconocimiento de voz no funcione correctamente después de conectar la base multimedia al dispositivo móvil.

Finalizar la conexión con el dispositivo

Retire el dispositivo móvil de la base multimedia para finalizar la conexión entre el dispositivo móvil y el televisor o monitor.



Asegúrese de extraer el dispositivo móvil en horizontal. Si lo levanta demasiado alto, tira de él en exceso o lo agita, podría dañar el conector del dispositivo móvil (USB Tipo C).

Controlar la pantalla de Samsung DeX

Controlarla con un dispositivo móvil

Puede usar la pantalla del dispositivo móvil como si fuera un panel táctil.



- Solo puede usar el panel táctil al utilizar el modo Samsung DeX.
- Si la funda del dispositivo móvil tiene una cubierta frontal, ábrala para utilizar el dispositivo móvil como panel táctil. Si la cubierta frontal está cerrada, puede que el panel táctil no funcione correctamente.

Controlar la pantalla

- Pulsar: abre una aplicación o selecciona un botón.
- Pulsar con dos dedos: muestra las opciones adicionales.
- Deslizar con dos dedos: desplaza la pantalla en cualquier dirección.
- Separar o unir dos dedos: acerca o aleja la imagen.
- Mantener pulsado: selecciona un elemento en la pantalla.
- Desplazar: mueve un elemento o selecciona texto.

Orientar la pantalla del dispositivo móvil

Cuando usa el dispositivo móvil como si fuera un panel táctil, puede utilizarlo con orientación horizontal o vertical.

- 1 Cuando la base multimedia y el dispositivo móvil estén conectados, levante los dos de forma que estén en perpendicular con respecto a la superficie (1). A continuación, gire el dispositivo móvil para que esté en vertical o horizontal, la orientación que desee (2).

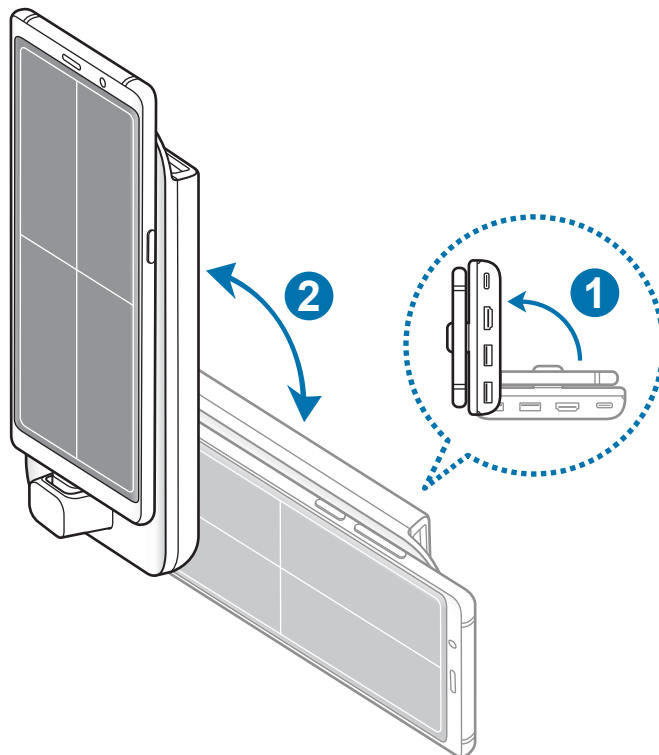

2 Mueva ligeramente la base multimedia y el dispositivo móvil hacia arriba y hacia abajo.

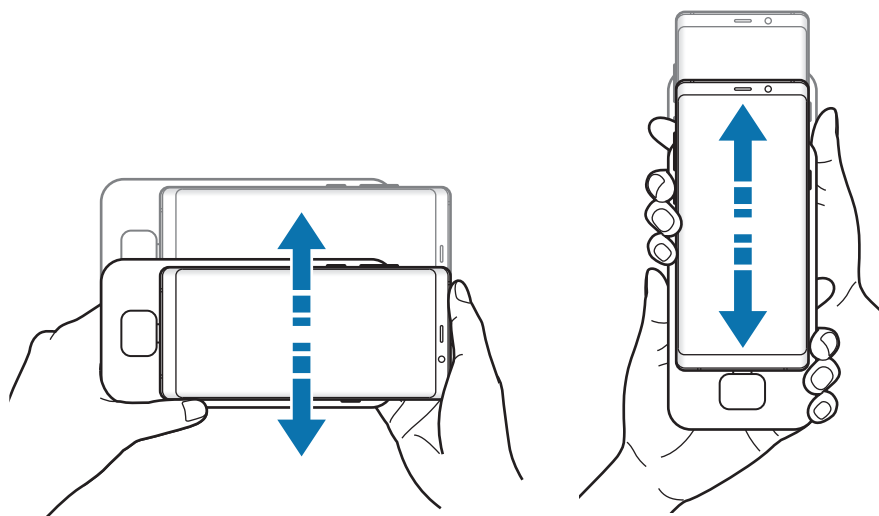

Si la pantalla del dispositivo móvil se ha orientado correctamente, el icono  aparecerá en la parte superior derecha de la pantalla de su dispositivo móvil.

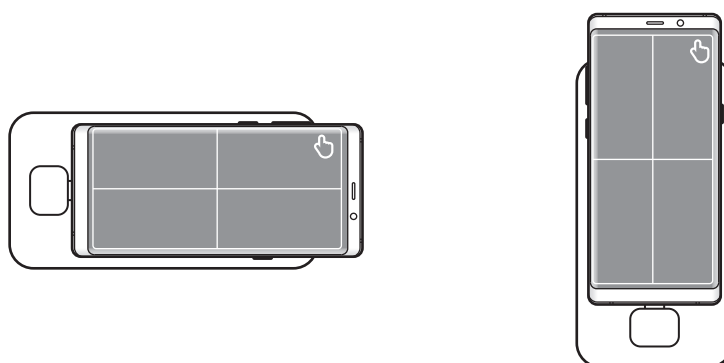

Controlarla con un teclado físico y un ratón externos

Conecte un teclado físico y un ratón con cable al puerto USB de la base multimedia o conecte un teclado físico y un ratón inalámbricos con la función Bluetooth del dispositivo móvil conectado.



- Si conecta un ratón, el panel táctil no aparecerá en el dispositivo móvil.
- Puede controlar el dispositivo con un teclado físico externo y un ratón, incluso en el modo de Duplicación de pantalla.

Conectarse mediante cable

Si desea utilizar un teclado físico o un ratón con cable, conecte sus cables USB a los puertos USB de la base multimedia.

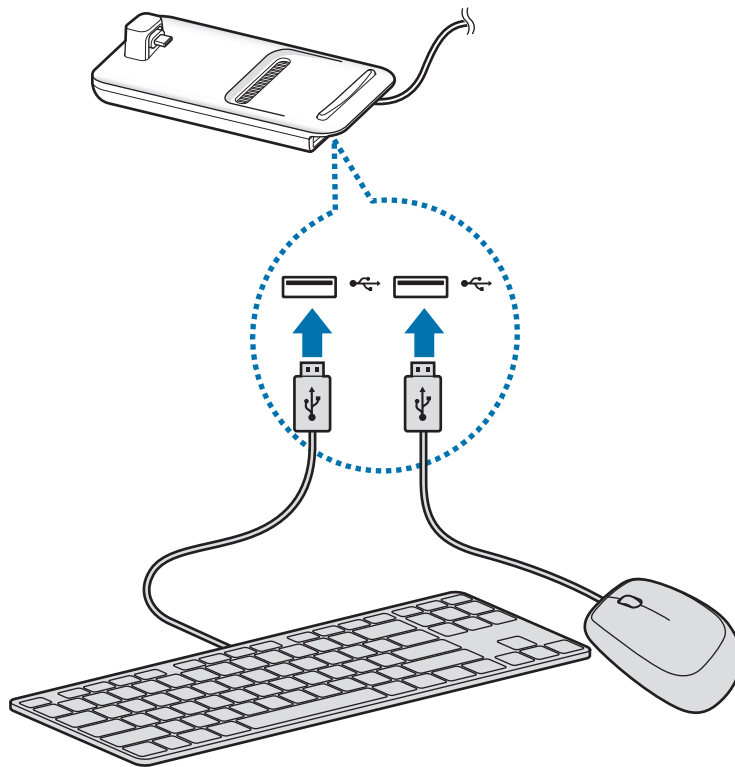

Conectar mediante red inalámbrica o Bluetooth

Puede conectar un teclado físico y un ratón inalámbricos o un teclado físico y un ratón Bluetooth. Para obtener más información sobre los dispositivos, consulte el manual de usuario del dispositivo.

- Teclado físico y ratón inalámbricos: inserte un receptor inalámbrico en el puerto USB.
- Teclado físico y ratón Bluetooth: establezca la conexión con un dispositivo móvil mediante Bluetooth.

Utilizar el modo Samsung DeX

Puede utilizar las funciones del dispositivo móvil en un entorno de interfaz similar a un ordenador. Podrá abrirlas o consultar las notificaciones y el estado del dispositivo móvil.



Es posible que algunas aplicaciones o funciones no estén disponibles al utilizar el modo Samsung DeX.

Precauciones a la hora de abrir el modo Samsung DeX

- Cuando abra o desconecte el modo Samsung DeX, las aplicaciones que se estén ejecutando en ese momento, excepto algunas de ellas, se cerrarán.
- No podrá abrir el modo Samsung DeX si el dispositivo móvil se encuentra en alguno de los siguientes modos: modo Ultrahorro de energía, modo de Emergencia y el modo Seguro.
- Si el televisor o monitor no admiten HDCP (High-bandwidth Digital Content Protection, Protección de contenido digital de elevado ancho de banda), puede que la pantalla del modo Samsung DeX no se muestre correctamente.
- El modo Samsung DeX admite las resoluciones HD+, FHD y WQHD. Es posible que parte del contenido de su dispositivo móvil se muestre de forma diferente en el televisor o monitor.
- El tiempo disponible para el uso de la batería puede reducirse al utilizar el modo Samsung DeX.
- Si cambia los ajustes en el modo Samsung DeX, los ajustes del dispositivo móvil también cambiarán. Sin embargo, es posible que algunos de ellos no cambien aunque los modifique en el modo Samsung DeX.
- Descargue el firmware del servidor para actualizar el modo Samsung DeX a la última versión. Solo está disponible cuando está conectado a una red Wi-Fi.
- Cuando utilice el modo Samsung DeX, algunas aplicaciones podrían pasar a ser de pago en función de sus políticas de licencia.

Utilizar la pantalla Inicio

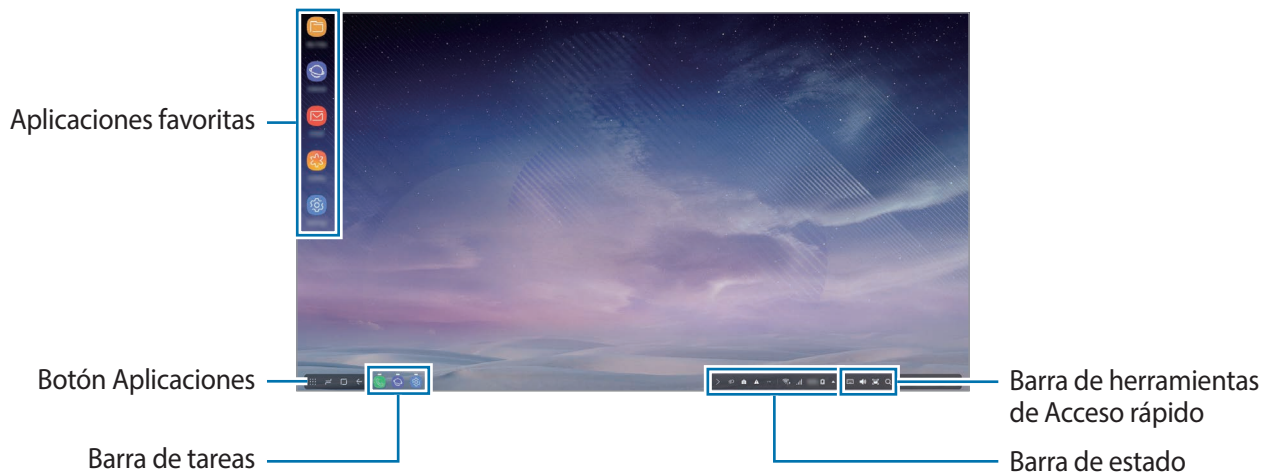

- Aplicaciones favoritas: añada las aplicaciones utilizadas con mayor frecuencia a la pantalla Inicio y las abre rápidamente.
- Botón Aplicaciones: muestra o abre aplicaciones instaladas en el dispositivo móvil.
- Barra de tareas: muestra las aplicaciones que están actualmente abiertas.
- Barra de estado: muestra el estado o las notificaciones del dispositivo móvil. Los iconos mostrados podrían variar en función del estado actual del dispositivo. Seleccione ▲ y, a continuación, active y desactive las distintas funciones de su dispositivo móvil en la lista de ajustes rápidos.
- Barra de herramientas de Acceso rápido: muestra rápidamente el teclado en pantalla, el volumen, las capturas de pantalla y el buscador.

Rechazar una llamada entrante

Puede recibir una llamada entrante con el televisor o monitor conectados mientras utiliza el modo Samsung DeX.

Si recibe una llamada de teléfono, seleccione el menú de llamadas entrantes en el televisor o monitor conectados. El altavoz del dispositivo móvil se utiliza para responder la llamada.



Conecte unos auriculares o quite el dispositivo móvil de la base multimedia para utilizar el dispositivo móvil en lugar del altavoz para recibir una llamada entrante.

Añadir accesos directos a aplicaciones

Pulse el botón Aplicaciones, seleccione la aplicación de la que desee crear un acceso directo y, a continuación, deslícela hasta la pantalla Inicio.

Se creará un acceso directo a la aplicación en la pantalla Inicio.

Cambiar los altavoces





Puede cambiar los altavoces predeterminados del dispositivo móvil a los altavoces de un televisor, monitor o dispositivo de audio.

Abra la aplicación **Ajustes** con el dispositivo móvil conectado a un televisor o monitor y seleccione el interruptor **Samsung DeX** → **Salida de audio predeterminada** para activar esta función. Si cambia los altavoces predeterminados, el sonido se reproducirá a través de los nuevos altavoces predeterminados siempre que el modo Samsung DeX esté activo.



Puede cambiar temporalmente de los altavoces del dispositivo móvil a los altavoces de un televisor, monitor o dispositivo de audio. En la barra de estado, seleccione ▲ → **Salida de audio** y seleccione el dispositivo que desee. Otra opción es, en la barra de estado, hacer clic con el botón derecho sobre el icono de volumen y seleccionar el dispositivo que desee en **Salida de audio**.

Utilizar la barra de herramientas de Acceso rápido

-  : muestra el teclado en pantalla.
-  : ajusta el nivel de volumen para los tonos de llamada, la música y los vídeos, las notificaciones y los sonidos del sistema.
-  : realiza una captura de pantalla y permite realizar varias tareas con la pantalla capturada, como dibujar, escribir, recortar o compartir.
-  : busca contenido en su dispositivo móvil introduciendo una palabra clave en el campo de búsqueda.

Opciones de la pantalla Inicio

Para utilizar las opciones de la pantalla Inicio, pulse en esta pantalla el botón derecho del ratón conectado.

- **Ordenar por:** selecciona el método de clasificación de las aplicaciones en la pantalla Inicio.
- **Limpiar:** ordena las aplicaciones o carpetas en la pantalla Inicio según el método de clasificación seleccionado.
- **Fondos para Samsung DeX:** cambia los ajustes del fondo de pantalla del modo Samsung DeX para la pantalla Inicio y la pantalla bloqueada.

Disfrutar de juegos con todo lujo de detalle en una gran pantalla

Juegue a los juegos de su dispositivo móvil en una pantalla grande. Abra la aplicación **Game Launcher** en el televisor o monitor conectados.

Abrir aplicaciones

Abra las aplicaciones instaladas en el dispositivo móvil en el modo Samsung DeX.

Si pulsa el botón Aplicaciones, aparecerá la lista de aplicaciones del dispositivo móvil. Seleccione una y ábrala. Además, también puede abrir varias aplicaciones, ejecutarlas al mismo tiempo y utilizar la multitarea cuando use el ordenador.



Es posible que algunas aplicaciones no estén disponibles al utilizar el modo Samsung DeX.

Configurar los ajustes

Configure los ajustes del modo Samsung DeX.

Abra la aplicación **Ajustes** en el televisor o monitor conectados y seleccione **Samsung DeX**.

- **Tiempo espera pant de Samsung DeX:** configura el tiempo que esperará el modo Samsung DeX para apagar la luz de fondo de la pantalla.
- **Fondos de pantalla para Samsung DeX:** cambia los ajustes del fondo de pantalla del modo Samsung DeX para la pantalla Inicio y la pantalla Bloqueo.

- **Resolución pantalla de Samsung DeX:** cambia la resolución de pantalla del modo Samsung DeX.
- **Velocidad del cursor:** permite ajustar la velocidad del puntero del ratón.
- **Mostrar teclado en pantalla en Samsung DeX:** muestra un teclado en la pantalla conectada al conectar el teclado físico externo.
- **Salida de audio predeterminada:** configura un televisor o monitor como altavoz predeterminado.
- **Recibir información comercial:** configura si desea recibir información de marketing de Samsung DeX.
- **Samsung DeX Labs:** redimensiona las aplicaciones que no son oficialmente compatibles con Samsung DeX.



Algunas aplicaciones no se pueden redimensionar.

- **Cómo usar Samsung DeX:** muestra información de ayuda para que aprenda a utilizar el modo Samsung DeX o configurar ajustes importantes.
- **Acerca de Samsung DeX:** muestra la información del software de Samsung DeX y lo actualiza.

Utilizar el modo Screen Mirroring

La pantalla del dispositivo móvil permanecerá encendida y aparecerá en el televisor o monitor conectados. Visualice el contenido del dispositivo móvil en la gran pantalla del televisor o monitor conectados.

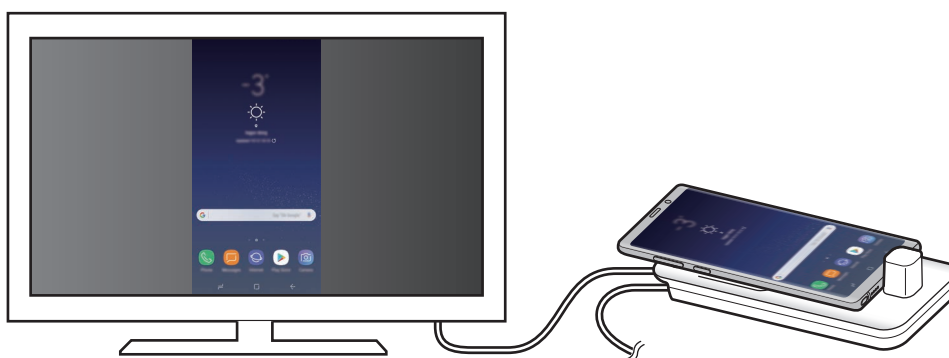

Puede utilizar el modo Screen Mirroring sin necesidad de conectar un teclado físico o un ratón. Controle la pantalla con el dispositivo móvil conectado.

Cambiar el modo de pantalla

Puede cambiar el modo de pantalla en el televisor o monitor conectados.

- 1 En la barra de estado, pulse  y, a continuación, pulse  junto a **Samsung DeX**.

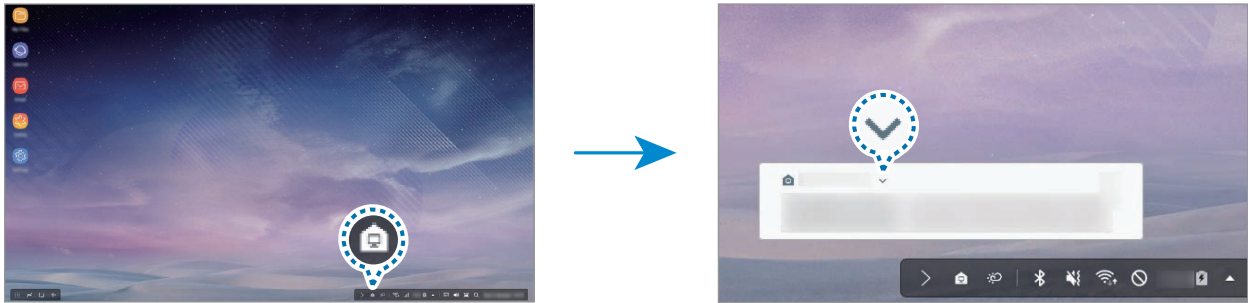

- 2 Pulse  encima de **Usar Samsung DeX** y seleccione **SCREEN MIRRORING**.

El modo Samsung DeX finalizará y aparecerá en el televisor o monitor conectados la pantalla del dispositivo móvil.

Si desea cambiar de modo en el dispositivo móvil, abra el panel de notificaciones, pulse  junto a **Samsung DeX** y, a continuación, pulse **SAMSUNG DEX**.

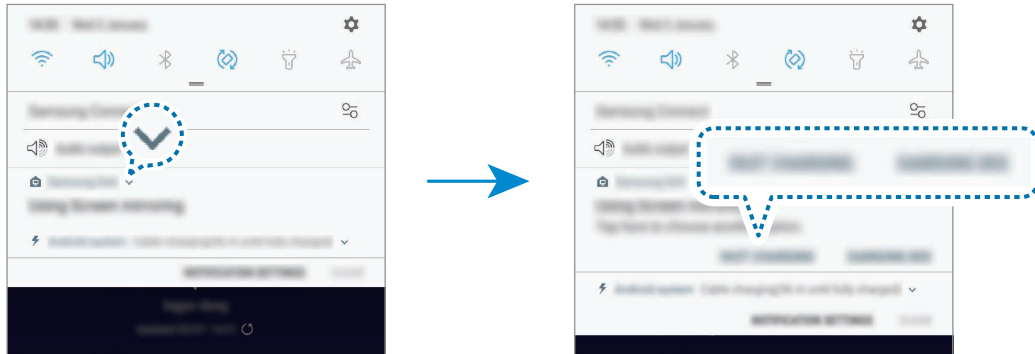

Cargar la batería del dispositivo móvil

Puede cargar la batería del dispositivo móvil con la base multimedia.

- 1 En la barra de estado, pulse  y, a continuación, pulse  junto a **Samsung DeX**.

- 2 Pulse  encima de **Utilizar Samsung DeX** y seleccione **CARGA RÁPIDA**.

El televisor o monitor conectados se apagarán y el dispositivo móvil empezará a cargar.

Apéndice

Solución de problemas

Antes de ponerse en contacto con un centro de Servicio de Atención Técnica (SAT) de Samsung, intente las siguientes soluciones.

En el modo Samsung DeX, seleccione el botón Aplicaciones →  → **Contáctanos** → **Preguntas frecuentes** y consulte el contenido pertinente.

La base multimedia o los dispositivos conectados se bloquean

Si la base multimedia o los dispositivos conectados no responden o se bloquean, apague el dispositivo móvil conectado y enciéndalo de nuevo para intentar resolver el problema.

Si la base multimedia o los dispositivos conectados siguen sin responder, desconecte los dispositivos de la base multimedia y vuelva a conectarlos.

Si el problema sigue sin resolverse, póngase en contacto con un Servicio de Atención Técnica (SAT) de Samsung.

La base multimedia funciona de forma diferente a la que se describe en el manual

Las funciones disponibles pueden variar en función del dispositivo conectado.

La relación de pantalla es incorrecta

El modo Samsung DeX admite las resoluciones HD+, FHD y WQHD. Es posible que parte del contenido de su dispositivo móvil se muestre de forma diferente en el televisor o monitor. Ajuste la relación de pantalla en el menú del televisor o monitor conectados.

Resumen Declaración de Conformidad

SAMSUNG declara, bajo su responsabilidad, que este aparato cumple con lo dispuesto en la Directiva 2014/53/UE del Parlamento Europeo y del Consejo, de 16 de abril de 2014, trasladada a la legislación española mediante el Real Decreto 188/2016, de 6 de mayo.

Copyright

Copyright © 2018 Samsung Electronics

Este manual se encuentra protegido por las leyes internacionales de derechos de autor.

No está permitido reproducir, distribuir, traducir o transmitir ninguna parte de este manual de ningún modo o por ningún medio, ya sea electrónico o mecánico, incluidas fotocopias, grabaciones o almacenamiento en cualquier sistema de almacenamiento y recuperación de información, sin el previo consentimiento por escrito de Samsung Electronics.

Marcas comerciales

- SAMSUNG, el logotipo de SAMSUNG y Samsung DeX son marcas comerciales registradas de Samsung Electronics.
- Las demás marcas comerciales y derechos de autor son propiedad de sus respectivos dueños.

Kezdeti lépések

Bevezető

A multimédiás dokkoló révén szélesebb képernyőn használhatja mobilkészülékének funkcióit, ha tévéhez vagy monitorhoz csatlakoztatja készülékét. Egyéb készülékeket is csatlakoztathat (például billentyűzet vagy egér).



Fontos tudnivalók

Kérjük, hogy a biztonságos és helyes használat érdekében a készülék használatbavétele előtt figyelmesen olvassa el ezt a kézikönyvet.

- A képek az adott termék esetében eltérhetnek. A tartalom előzetes értesítés nélkül változhat.
- A multimédiás dokkoló csak az Android 8.0-s vagy újabb verzióit futtató támogatott mobilkészülékekkel használható. A kompatibilis eszközöket megtekintheti a multimédiás dokkoló a Samsung webhelyén található leírásának bevezető részében.

Az utasításban szereplő jelölések



Figyelmeztetés: olyan helyzetekre hívja fel a figyelmet, amelyek az Ön vagy mások sérülését okozhatják



Vigyázat: olyan helyzetek, amelyek a készülék vagy más eszközök károsodását okozhatják



Megjegyzés: jegyzetek, használati tanácsok és kiegészítő információk

Az értékesítési doboz tartalma

Ellenőrizze, hogy a termék doboza tartalmazza-e a következő elemeket:

- Multimédiás dokkoló
- HDMI-kábel
- USB-kábel
- USB töltő adapter
- Rövid kezelési útmutató



- A készülékhez kapott kiegészítők és a rendelkezésre álló tartozékok régióként és szolgáltatótól függően eltérőek lehetnek.
- A mellékelt tartozékok kifejezetten a készülékhez lettek tervezve, és más készülékekkel nem kompatibilisek.
- A megjelenés és a műszaki adatok előzetes értesítés nélkül változhatnak.
- További tartozékokat a Samsung helyi forgalmazójától vásárolhat. Vásárlás előtt győződjön meg róla, hogy azok kompatibilisek a készülékkel.
- Kizárólag a Samsung által jóváhagyott kiegészítőket használjon. A jóvá nem hagyott tartozékok használata során olyan teljesítmény romlás és meghibásodások történhetnek, amelyekre nem vonatkozik a garancia.
- Az elérhető kiegészítők listája változhat, és teljes mértékben a gyártó cégektől függ. Az elérhető kiegészítőkkal kapcsolatos további információkért tekintse meg a Samsung honlapját.

A készülék elrendezése

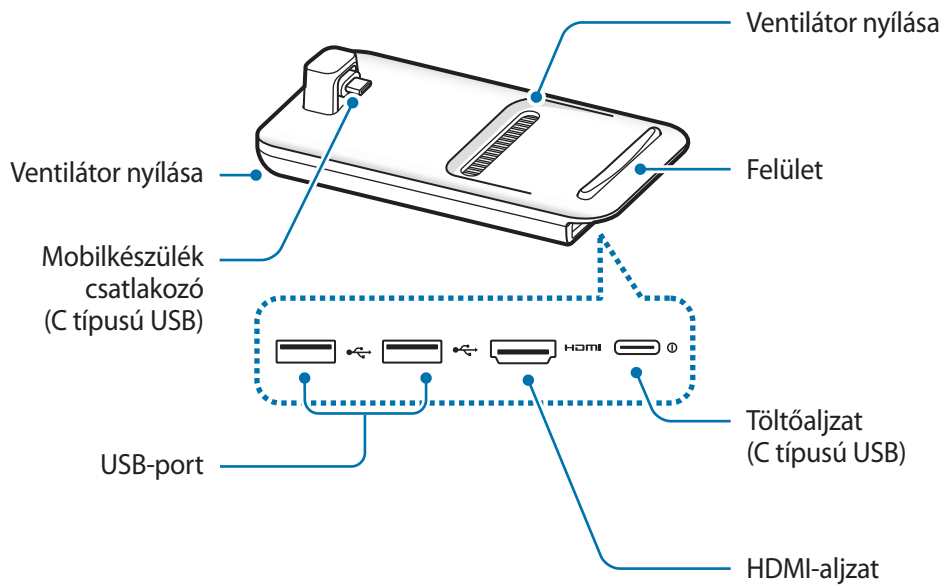

Ha a töltőt a multimédiás dokkoló töltőaljzatához (C típusú USB) csatlakoztatja, győződjön meg arról, hogy C típusú USB-kábelt használ. Ha mikro-USB-kábelt csatlakoztat, a multimédiás dokkoló meghibásodhat vagy megsérülhet.

A multimédiás dokkoló használata

A multimédiás dokkoló csatlakoztatása mobilkészülékhez

1 Csatlakoztassa a töltőt a multimédiás dokkoló töltőaljzatához (C típusú USB).



Csak a Samsung által jóváhagyott és a gyorsöltési funkciót támogató töltőket használjon (9 V/1,67 A, 9 V/2 A és 12 V/2,1 A).



- Energiatakarékossági okokból használaton kívül húzza ki a töltőt. A töltőnek nincs Bekapcsológombja, ezért energiatakarékossági okokból az áramellátás megszüntetéséhez ki kell húzni az elektromos csatlakozóból. Használat során a töltőnek a fali aljzat közelében és könnyen elérhetőnek kell lennie.
- Vegye le a mobilkészüléket a multimédiás dokkolóról amikor nincs használatban. Ellenkező esetben a mobilkészülék akkumulátora lemerül.

- 2 Csatlakoztassa a HDMI-kábel egyik végét a multimédiás dokkoló HDMI-aljzatához és dugja a másik végét a tévé vagy monitor HDMI-aljzatába.

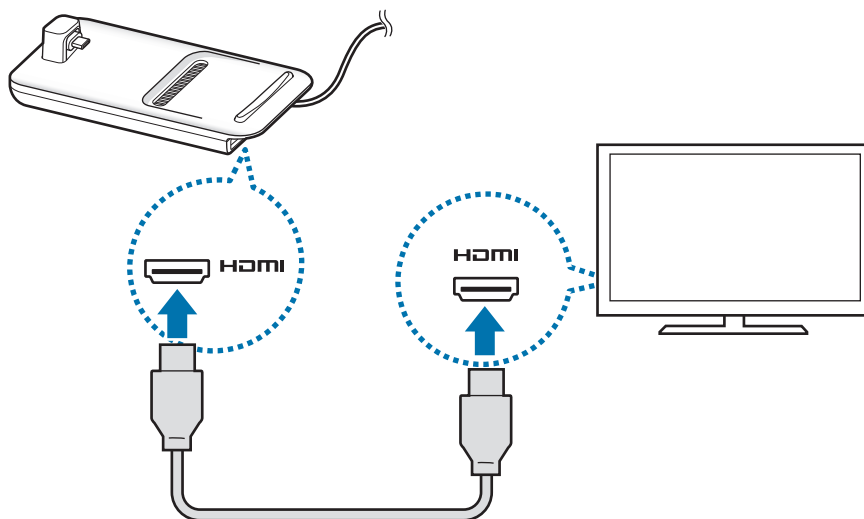

Csak a multimédiás dokkolóhoz kapott HDMI-kábelt használja. Ellenkező esetben előfordulhat, hogy a multimédiás dokkoló nem fog megfelelően működni.

- 3 Illesze be a multimédia dokkoló mobilkészülék csatlakozóját (C típusú USB) a készülék többcélú csatlakozójába.

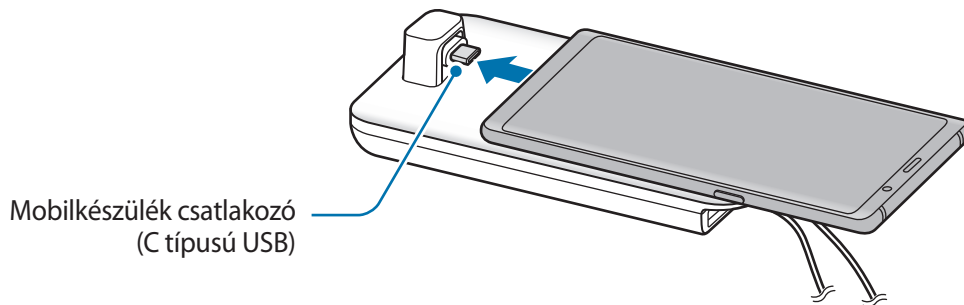

- Ügyeljen hogy a mobilkészülék vízszintes legyen a csatlakozóra. Ellenkező esetben a multimédiás dokkoló és a mobilkészülék megsérülhet.

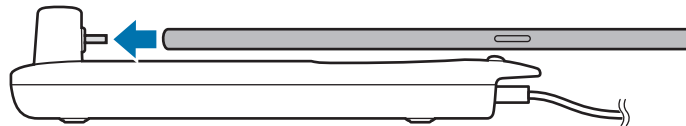

- Ha a mobilkészülék tokban van amikor csatlakoztatja, a mobilkészülék tokjától függően előfordulhat hogy nem megfelelően fog csatlakozni a multimédiás dokkolóhoz vagy a SAMSUNG DeX nem fog megfelelően futni. Használat előtt vegye le a tokot.



Bizonyos mobilkészülékek esetén csak a normál töltési mód áll rendelkezésre ha mobilkészülék ki van kapcsolva. Ha aktiválni szeretné a gyorsöltés funkciót, akkor tegye amikor a mobilkészülék be van kapcsolva vagy közvetlenül csatlakoztassa a mobilkészüléket a Samsung által jóváhagyott gyorsöltőhöz, ne pedig a multimédiás dokkolóhoz. Töltéshez, csak a Samsung által jóváhagyott a megvásárláskor kapott töltőt használja.

4 Válassza ki a használni kívánt képernyőmódot. Választhatja a Samsung DeX vagy a Screen Mirroring módot.

- **START SAMSUNG DeX:** a mobilkészülék képernyője kikapcsol és a kép megjelenik a csatlakoztatott tévén vagy monitoron asztali módban.
- **Start Screen Mirroring:** a csatlakoztatott tévén vagy monitoron ugyanaz a képernyő jelenik meg, mint ami a mobilkészüléken.

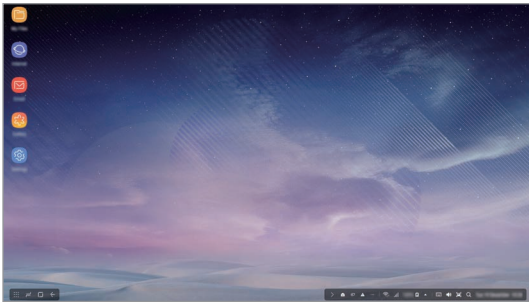

Samsung DeX mód

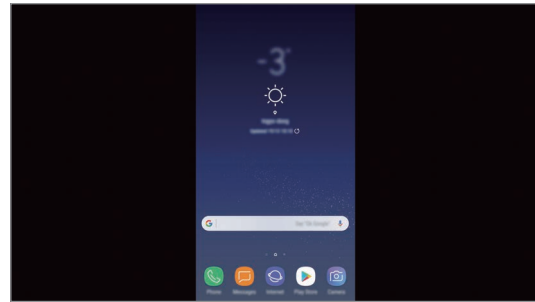

Screen Mirroring mód



- A rendszer az először kiválasztott képernyőmódot alkalmazza a későbbi kapcsolódások esetén is. További információkért lásd: [A képernyőmód megváltoztatása](#).
- Ha billentyűzetet vagy egeret szeretne használni, csatlakoztassa őket a multimédiás dokkoló USB-portjaihoz vagy Bluetooth révén a készülékhez. További információkért lásd: [Vezérlés külső billentyűzettel és egérrel](#).
- A mobilkészülék függvényében az elérhető funkciók változhatnak. További információkat talál a multimédiás dokkoló a Samsung webhelyén található leírásának bevezető részében.

Elővigyázatossági intézkedések a készülék csatlakoztatásához

- Csak akkor használhatja a multimédiás dokkolót, ha egy a Samsung által jóváhagyott töltőhöz csatlakoztatja, amely támogatja a gyorsöltési funkciót.
- A multimédiás dokkoló USB-portjaihoz csak billentyűzetet, egeret vagy USB háttértárat csatlakoztasson. Készülékek töltése vagy nagy kapacitású készülékek csatlakoztatása ezekhez a portokhoz nem megfelelő működést eredményezhet.
- Óvja a ventilátor nyílását és a mobilkészülék csatlakozót (C típusú USB) a víztől és a portól. Ha víz vagy por éri, az üzemzavart okozhat a multimédiás dokkolóban.
- Ne mozgassa a mobilkészüléket, amíg a multimédiás dokkhoz csatlakozik. Ellenkező esetben kárt tehet a mobilkészülék csatlakozóban (C típusú USB).
- Ha a mobilkészülék hangfelismerő funkcióját azután használja hogy a multimédiás dokkolót csatlakoztatta a mobilkészülékhez, előfordulhat, hogy a hangfelismerés nem működik jól.

Készülék kapcsolódásának befejezése

A mobilkészülék és tévé vagy monitor kapcsolódásának befejezéséhez húzza ki a mobilkészüléket a multimédiás dokkolóból.



Ügyeljen arra, hogy a mobilkészüléket vízszintesen távolítsa el. Ha túl magasra emeli, túlságosan húzza, vagy rázza úgy megsérülhet a mobilkészülék csatlakozó (C típusú USB).

A Samsung DeX képernyőjének vezérlése

Vezérlés mobilkészülékkel

A mobilkészülék képernyőjét touchpadként használhatja.



- A touchpad csak a Samsung DeX mód használata esetén használható.
- Ha a készülék tokja rendelkezik elülső fedéllel, nyissa ki az elülső fedelet a mobilkészülék touchpadként való használatához. Ha az elülső fedél le van zárva, a touchpad nem működik megfelelően.

A képernyő vezérlése

- Érintés: alkalmazás indítása vagy gomb kiválasztása.
- Érintés két ujjal: a további beállítások megjelenítése.
- Simítás két ujjal: a képernyő görgetése bármely irányba.
- Két ujj szétnyitása vagy összecsuksása: zoom befelé vagy kifelé.
- Érintés hosszan: elem kiválasztása a képernyőn.
- Húzás: elem áthelyezése vagy szöveg kiválasztása.

A mobilkészülék képernyőjének tájolása

Ha a mobilkészüléket touchpadként használja, használhatja vízszintesen vagy függőlegesen is.

- 1 Amikor a multimédiás dokkoló és a mobilkészülék csatlakoztatva vannak, emelje mindkettőt úgy hogy merőlegesek legyenek a felületre (1). Ezután fordítsa a mobilkészüléket függőleges vagy vízszintes helyzetbe, az Ön által kívánt irányba (2).

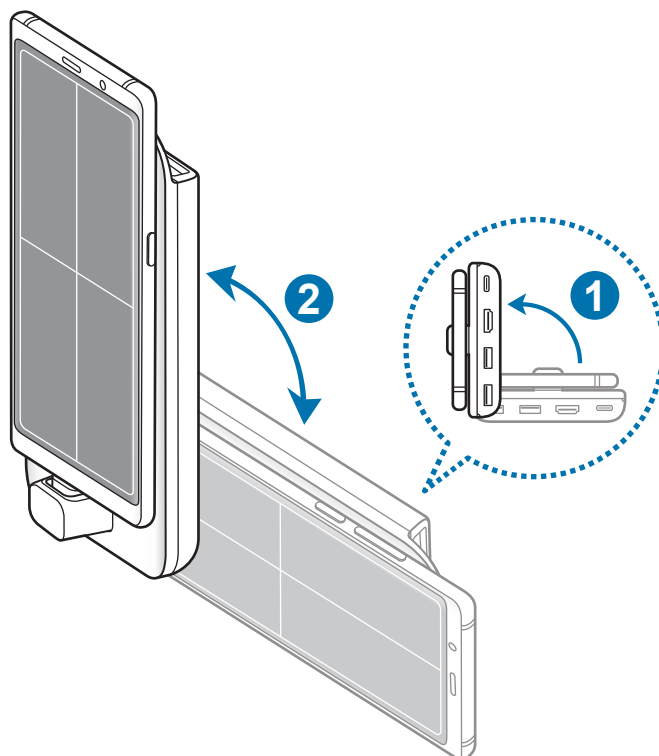

2 Mozgassa a multimédiás dokkolót és a mobilszközt kissé felfelé és lefelé.

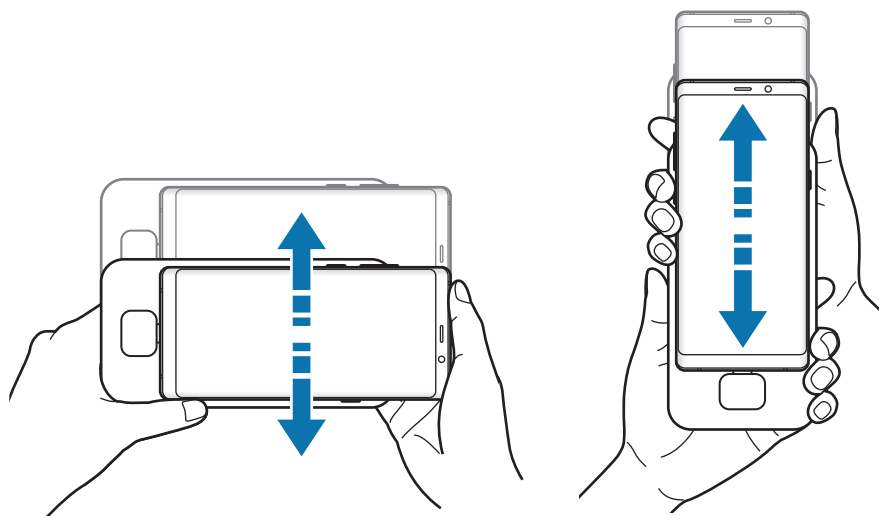

Ha a mobilkészülék képernyője megfelelő irányba mutat, megjelenik a  ikon a mobilkészülék képernyőjének jobb felső sarkában.

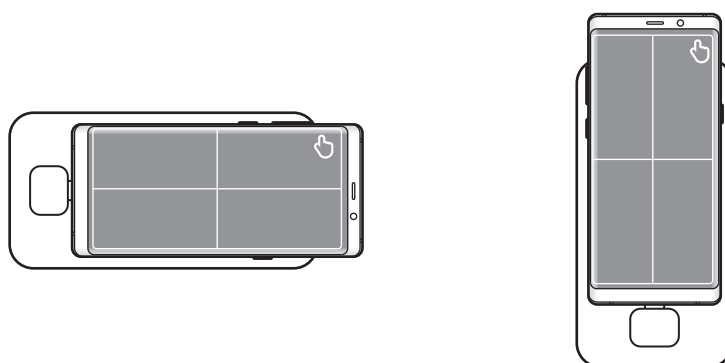

Vezérlés külső billentyűzettel és egérrel

Csatlakoztasson vezetékes billentyűzetet és egeret a multimédiás dokkoló USB-portjához vagy vezeték nélküli billentyűzetet és egeret a mobilkészülék Bluetooth funkciójának használatával.



- Ha egeret csatlakoztat, a touchpad nem jelenik meg a mobilkészüléken.
- Vezérelhet külső billentyűzettel és egérrel még Screen mirroring módban is.

Csatlakoztatás kábellel

Ha vezetékes billentyűzetet vagy vezetékes egeret szeretne használni, csatlakoztassa az USB-kábelüket a multimédiás dokkoló USB-portjaihoz.

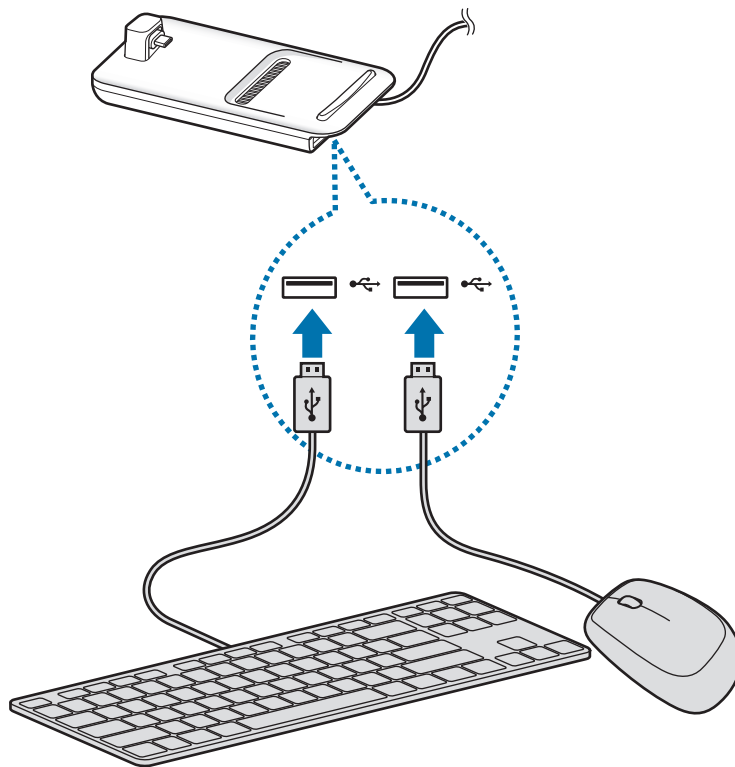

Csatlakozás vezeték nélkül vagy Bluetooth révén

Csatlakoztathat vezeték nélküli vagy Bluetooth-billentyűzetet és -egeret. A készülékekkel kapcsolatos további információkért lásd a készülék felhasználói kézikönyvét.

- Vezeték nélküli billentyűzet és egér: helyezzen vezeték nélküli vevőegységet az USB-portba.
- Bluetooth-billentyűzet és -egér: csatlakozzon mobilkészülékhez Bluetooth használatával.

A Samsung DeX mód használata

A mobilkészülék funkcióit egy számítógéphez hasonló kezelőfelületen használhatja. Elindíthatja a mobilkészülék alkalmazásait vagy ellenőrizheti a mobilkészülék értesítéseit és állapotát.



Előfordulhat hogy a Samsung DeX mód használatakor bizonyos alkalmazások és funkciók nem elérhetők.

Elővigyázatossági intézkedések a Samsung DeX mód indításához

- Amikor elindítja vagy leválasztja a Samsung DeX módot, az aktuálisan futó alkalmazások bezárulhatnak.
- A Samsung DeX módot nem indíthatja el, ha a mobilkészülék a következő módok egyikében van: ultratakarékos mód, vészhelyzeti mód és biztonságos mód.
- Ha a tévé vagy a monitor nem támogatja a HDCP-t (Nagy Sávszélességű Digitális Tartalomvédelem), akkor elképzelhető a Samsung DeX mód képernyője nem jelenik meg.
- A Samsung DeX mód a HD+, FHD és WQHD felbontásokat támogatja. A mobilkészüléken látható egyes tartalmak eltérően jelenhetnek meg a tévén vagy a monitoron.
- A Samsung DeX mód használata során az akkumulátor felhasználható üzemideje csökkenhet.
- Ha módosítja a Samsung DeX mód beállításait a mobilkészülék beállításai is megváltoznak. A mobilkészülék egyes beállításai esetenként nem változnak meg, ha módosítja a Samsung DeX mód beállításait.
- A Samsung DeX mód a legújabb verziójú frissítését töltsse le a szerverről. Ez csak akkor érhető el, amikor Wi-Fi hálózathoz csatlakozik.
- Egyes alkalmazások a licenctől függően a Samsung DeX mód használatakor fizetősekké válhatnak.

A Kezdőképernyő használata

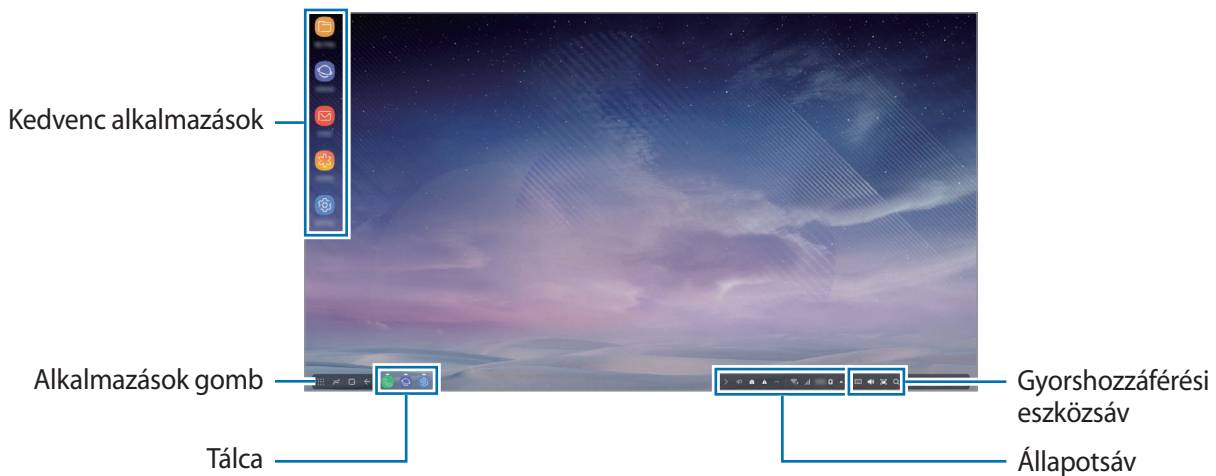

- Kedvenc alkalmazások: a gyakran használt alkalmazások hozzáadása a Kezdőképernyőhöz, és az alkalmazások gyors elindítása.
- Alkalmazások gomb: a mobilkészülékre telepített alkalmazások megtekintése vagy elindítása.
- Tálca: az aktuálisan futó alkalmazások megtekintése.
- Állapotsáv: a mobilkészülék állapotának vagy értesítéseinek megtekintése. A megjelenített ikonok a mobilkészülék aktuális állapotától függően eltérőek lehetnek. Válassza a ▲ elemet és kapcsolja be vagy ki a mobilkészülék különböző funkcióit a gyorsbeállítási listában.
- Gyorselérési eszközsáv: segítségével gyorsabban használhatja a képernyő-billentyűzetet, a hangerő-, képernyőkép- és keresőfunkciókat.

Bejövő hívás fogadása

A csatlakozó tévé vagy monitor használatával, a Samsung DeX mód használata közben bejövő hívásokat fogadhat.

Ha telefonhívás érkezik, válassza a bejövő hívás menüt a csatlakozó tévén vagy monitoron. A rendszer a hívás fogadásához a mobilkészülék hangszóróját használja.



Ha a kihangosító helyett a mobilkészüléket szeretné használni a bejövő hívás fogadásához csatlakoztasson fülhallgatót vagy húzza ki a mobilkészüléket a multimédiás dokkolóból.

Alkalmazások parancsikonjainak hozzáadása

Válassza az Alkalmazások gombot, válassza ki az alkalmazást, amelyhez parancsikont kíván létrehozni, majd húzza a Kezdőképernyőre.

A parancsikon rákerül a Kezdőképernyőre.

A hangszórók átváltása





A mobilkészülék alapértelmezett hangszórói átválthatók a készülék hangszóróiról tévé vagy monitor hangszóróira vagy egyéb audioeszközre.

Indítsa el a **Beállítások** alkalmazást a csatlakoztatott tévén vagy monitoron, és válassza a **Samsung DeX** → **Alapért. hangkimenet beállítása** kapcsolót a funkció bekapcsolásához. Miután megváltoztatta az alapértelmezett hangszórókat, a hang lejátszása mindig az új alapértelmezett hangszórókon keresztül történik amikor a Samsung DeX mód be van kapcsolva.



Átmenetileg átválthat a mobilkészülék hangszóróiról tévé vagy monitor hangszóróira vagy egyéb audioeszközre. Az állapotsávon, válassza a ▲ → **Hangkimenet** elemet és válassza ki a kívánt eszközt. Vagy, az állapotsávon, kattintson a jobb gombbal a Hangerő ikonra és válassza ki a kívánt eszközt az **Hangkimenet** részben.

A gyorshozzáférési eszköztár használata

-  : a képernyő-billentyűzet megjelenítése.
-  : a hangerő szintjének beállítása hívási csengőhangokhoz, zenéhez és videókhoz, értesítésekhez és rendszerhangokhoz.
-  : képernyőkép rögzítése és a rögzített képernyő felhasználása különböző módokon (rárajzol, ráír, körülvágja vagy megosztja).
-  : tartalom keresése a mobilkészüléken kulcsszó megadásával a keresőmezőben.

A Kezdőképernyőn elérhető lehetőségek

A Kezdőképernyőn, ha megnyomja a csatlakoztatott egér jobb gombját használhatja a Kezdőképernyő funkcióit.

- **Rendezés szempontja:** kiválaszthatja az alkalmazások elrendezésének módját a Kezdőképernyőn.
- **Elrendezés:** alkalmazások vagy mappák elrendezése a Kezdőképernyőn a választott elrendezési mód alapján.
- **Háttérképek a Samsung DeX-hez:** Samsung DeX módban a Kezdőképernyőhöz és zárolt képernyőhöz rendelt háttérképének módosítása.

Játsszon nagy képernyőn

Játssza mobilkészüléke játékait nagy képernyőn. A csatlakoztatott TV-n vagy monitoron, indítsa el a **Game Launcher** alkalmazást.

Alkalmazások indítása

Indítsa el a mobilkészülékre telepített alkalmazásokat Samsung DeX módban.

Amikor az Alkalmazások gombot választja, megjelenik a mobilkészülék alkalmazásainak listája. Válasszon és indítson el egy alkalmazást. Több alkalmazást is megnyithat és elindíthat egyidejűleg és a számítógéphez hasonlóan több feladatot végezhet egyszerre.



Előfordulhat, hogy a Samsung DeX mód használatakor bizonyos alkalmazások nem elérhetők.

Beállítások konfigurálása

Konfigurálhatja a Samsung DeX mód beállításait.

Indítsa el a **Beállítások** alkalmazást a csatlakoztatott tévén vagy monitoron és válassza a **Samsung DeX** lehetőséget.

- **Samsung DeX képernyő-időkorlátja:** beállíthatja mennyit várjon a Samsung DeX mód előtt kikapcsolna a képernyő.
- **Háttérképek a Samsung DeX-hez:** a Samsung DeX mód a Kezdőképernyőhöz és zárolt képernyőhöz rendelt háttérképének módosítása.

- **A Samsung DeX képernyőfelbontása:** a Samsung DeX mód képernyőfelbontásának módosítása.
- **Mutató sebessége:** az egérmutató sebességének beállítása.
- **Képernyő-billentyűzet mutatása a Samsung DeX-ben:** képernyő-billentyűzet megjelenítése a csatlakoztatott képernyőn a billentyűzet csatlakoztatásakor.
- **Alapért. hangkimenet beállítása:** tévé vagy monitor beállítása alapértelmezett hangszóróként.
- **Marketinginformációk fogadása:** beállíthatja, hogy fogadja-e a Samsung DeX marketinginformációit.
- **Samsung DeX Labs:** a Samsung DeX által hivatalosan nem támogatott alkalmazások átméretezése.



Egyes alkalmazásokat nem lehet átméretezni.

- **A Samsung DeX használata:** súgóinformációk megtekintése a Samsung DeX mód használatának megismeréséhez és a fontos beállítások konfigurálásához.
- **A Samsung DeX névjegye:** a Samsung DeX szoftveradatainak megtekintése és a Samsung DeX szoftverének frissítése.

A Screen Mirroring mód használata

A mobilkészülék képernyője bekapcsolva marad és a kép megjelenik a csatlakoztatott tévén vagy monitoron is. Megtekintheti a mobilkészülék különböző tartalmait a kapcsolódó tévé vagy monitor széles képernyőjén.

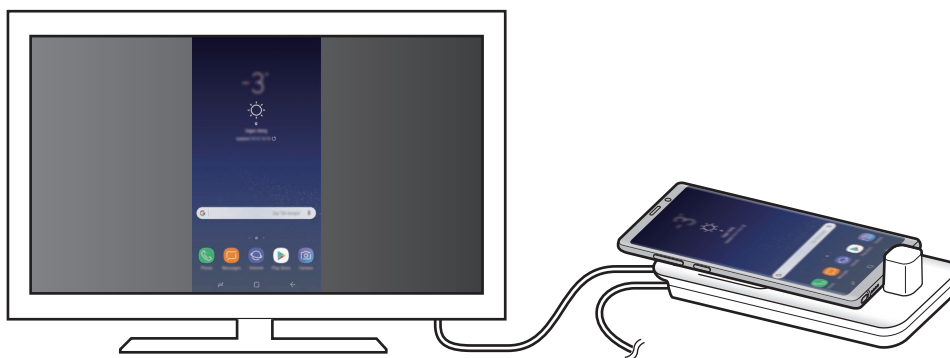



A Screen Mirroring módot billentyűzet és egér csatlakoztatása nélkül is használhatja. A képernyőt vezérelje a csatlakozó mobilkészülékkel.

A képernyőmód megváltoztatása

Megváltoztathatja a csatlakoztatott tévé vagy monitor képernyőmódját.

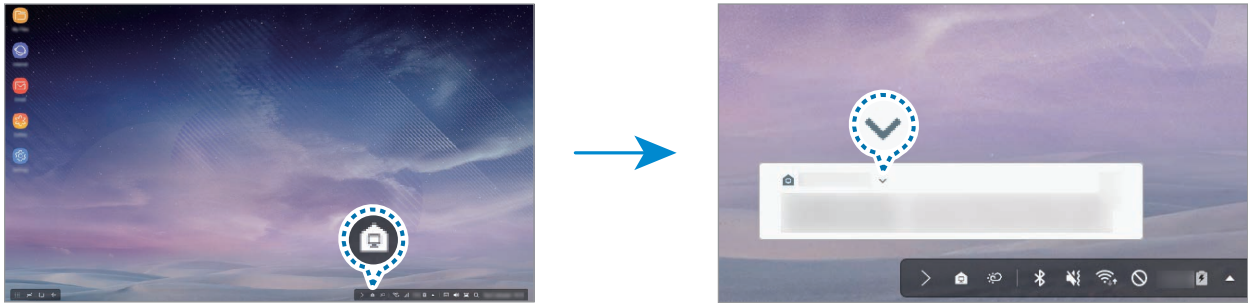
- 1 Az állapotsávon, érintse meg a  ikont és érintse meg a **Samsung DeX** melletti  ikont.



- 2 Érintse meg a  ikont **A Samsung DeX használata** fölött majd érintse meg a **KÉPERNYŐTÜKRÖZÉS** lehetőséget.

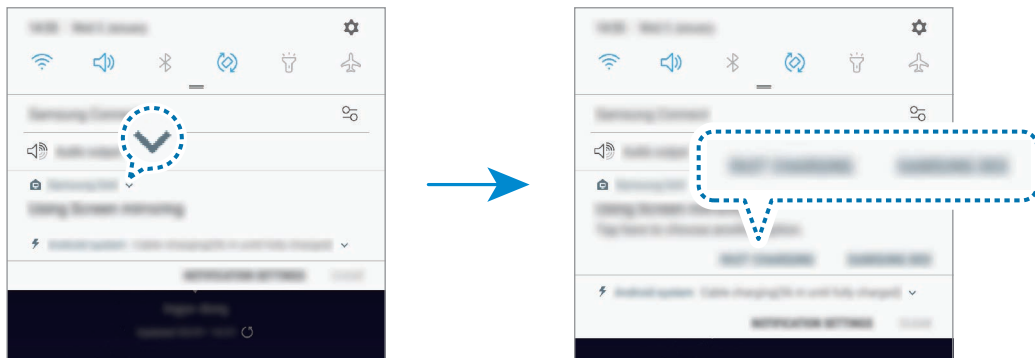

A Samsung DeX mód lezárul és a csatlakoztatott tévén vagy monitoron ugyanaz a képernyő jelenik meg mint a mobilkészüléken.

Ha a mobilkészüléken módot szeretne váltani, nyissa meg az értesítési panelt, érintse meg a  ikont a **Samsung DeX** mellett, majd érintse meg a **SAMSUNG DEX** lehetőséget.



A mobilkészülék akkumulátorának töltése

A mobilkészülék akkumulátorát feltöltheti a multimédiás dokkoló segítségével.

- 1 Az állapotsávon, érintse meg a  ikont és érintse meg a **Samsung DeX** melletti  ikont.
- 2 Érintse meg a  ikont **A Samsung DeX használata** fölött majd érintse meg a **GYORSTÖLTÉS** lehetőséget.

A csatlakoztatott tévé vagy monitor kikapcsol és a mobilkészülék megkezd a gyorsöltést.

Függelék

Hibakeresés

Mielőtt Samsung-márkaszervizhez fordulna, próbálja meg a következő megoldásokat.

Samsung DeX módban, válassza az Alkalmazások gomb →  → **Kapcsolat** → **GYIK** lehetőséget és tekintse meg a megfelelő tartalmat.

A multimédiás dokkoló vagy a csatlakoztatott készülékek lefagynak

Ha a multimédiás dokkoló vagy bármely csatlakoztatott készülék lefagy, próbálja megoldani a problémát azzal, hogy újraindítja a csatlakoztatott mobilkészüléket.

Ha a multimédiás dokkoló vagy a csatlakoztatott készülékek továbbra sem reagálnak, válassza le a csatlakoztatott készülékeket a multimédiás dokkolóról, majd csatlakoztassa őket újra.

Ha a probléma nem oldódott meg, vegye fel a kapcsolatot a Samsung szervizközponttal.

A multimédiás dokkoló nem a kézikönyv leírásának megfelelően működik

Az elérhető műveletek a kapcsolódó eszköztől függően eltérhetnek.

A képernyő képaránya helytelen

A Samsung DeX mód a HD+, FHD és WQHD felbontásokat támogatja. A mobilkészüléken látható egyes tartalmak eltérően jelenhetnek meg a tévén vagy a monitoron. Módosítsa a képernyő képarányát a kapcsolódó tévé vagy monitor menüjéből.

Szerzői jog

Copyright © 2018 Samsung Electronics

Ezt az útmutatót nemzetközi szerzői jogi törvények védik.

A Samsung Electronics előzetes írásbeli engedélye nélkül a használati útmutató egyetlen része sem reprodukálható, terjeszthető, fordítható le vagy küldhető el semmilyen formában és semmilyen elektronikus vagy mechanikus eszközzel, beleértve a fénymásolást, a hangfelvételt, a különféle adattároló eszközökön való tárolást és az azokról történő lekérést.

Védjegyek

- A SAMSUNG név, a SAMSUNG embléma és a Samsung DeX a Samsung Electronics bejegyzett védjegye.
- Az összes többi védjegy és szerzői jog a megfelelő tulajdonosok tulajdona.

Wprowadzenie

Wprowadzenie

Dzięki multimedialnej stacji dokującej można korzystać z funkcji urządzenia przenośnego na szerszym ekranie poprzez połączenie z telewizorem lub monitorem. Istnieje również możliwość połączenia z innymi urządzeniami, takimi jak klawiatura czy mysz.



Przeczytaj najpierw

Aby bezpiecznie i prawidłowo korzystać z tego urządzenia, należy uważnie przeczytać tę instrukcję.

- Ilustracje użyte w niniejszej instrukcji mogą się różnić od rzeczywistego produktu. Treść może ulec zmianie bez powiadomienia.
- Stacji multimedialnej można używać wyłącznie z obsługiwanyymi urządzeniami przenośnymi z systemem Android 8.0 lub nowszym. Listę zgodnych urządzeń można znaleźć w sekcji wprowadzenia do stacji multimedialnej w witrynie internetowej firmy Samsung.

Ikony pomocnicze



Ostrzeżenie: sytuacje, które mogą doprowadzić do obrażeń ciała użytkownika lub innych osób.



Przestroga: sytuacje, które mogą doprowadzić do uszkodzeń urządzenia lub innego sprzętu.



Uwaga: uwagi, wskazówki użycia lub dodatkowe informacje.

Zawartość opakowania

Należy sprawdzić, czy pudełko z produktem zawiera następujące elementy:

- Stacja multimedialna
- Kabel HDMI
- Kabel USB
- Zasilacz USB
- Instrukcja obsługi



- Elementy dostarczane wraz z urządzeniem i wszelkie dostępne akcesoria mogą się różnić w zależności od kraju lub operatora sieci.
- Dostarczane elementy są przeznaczone do użytku wyłącznie z tym urządzeniem i nie są zgodne z innymi urządzeniami.
- Wygląd i dane techniczne urządzenia mogą ulec zmianie bez uprzedniego powiadomienia.
- Można kupić dodatkowe akcesoria od lokalnego sprzedawcy firmy Samsung. Przed zakupem upewnij się, że są zgodne z danym urządzeniem.
- Używaj wyłącznie akcesoriów dopuszczonych do użytku przez firmę Samsung. Korzystanie z niezatwierdzonych akcesoriów może spowodować nieprawidłowe działanie i uszkodzenia nieobjęte gwarancją.
- Dostępność wszystkich akcesoriów może się zmienić, co zależy całkowicie od firm je produkujących. Więcej informacji o dostępnych akcesoriach można znaleźć w witrynie firmy Samsung.

Wygląd urządzenia

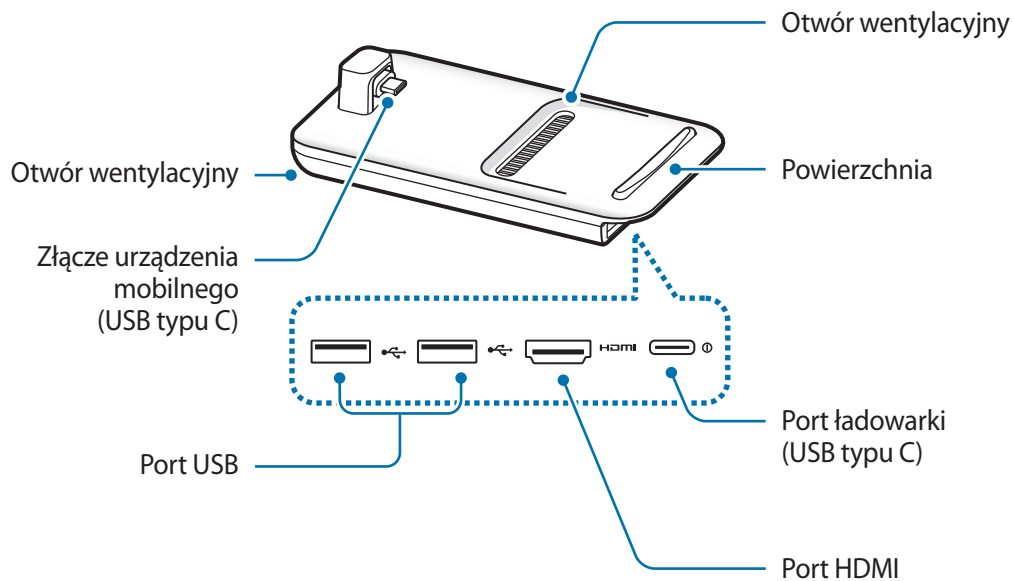

Po podłączeniu ładowarki do portu (USB typu C) stacji multimedialnej konieczne użyj kabla USB typu C. Podłączenie kabla z wtyczką Micro USB może spowodować nieprawidłowe funkcjonowanie lub uszkodzenie stacji dokującej.

Korzystanie z multimedialnej stacji dokującej

Podłączanie stacji multimedialnej do urządzenia przenośnego

1 Podłącz ładowarkę do portu ładowarki (USB typu C) stacji dokującej.



Korzystaj tylko z ładowarek zatwierdzonych przez firmę Samsung obsługujących funkcję szybkiego ładowania (9 V/1,67 A, 9 V/2 A, 12 V/2,1 A).



- Aby oszczędzać energię, ładowarka powinna być odłączona od zasilania, kiedy nie jest używana. Ładowarka nie ma przełącznika włączania/wyłączania, dlatego dla oszczędności energii też należy odłączać ładowarkę od gniazdka elektrycznego, gdy nie jest używana. Podczas ładowania ładowarka powinna znajdować się w pobliżu gniazdka elektrycznego i być łatwo dostępna.
- Kiedy urządzenie przenośne nie jest używane, wyjmij je ze stacji multimedialnej. W przeciwnym razie jego bateria wyczerpie się.

- 2 Podłącz jeden koniec kabla HDMI do portu HDMI stacji multimedialnej, a drugi koniec kabla do portu HDMI telewizora lub monitora.

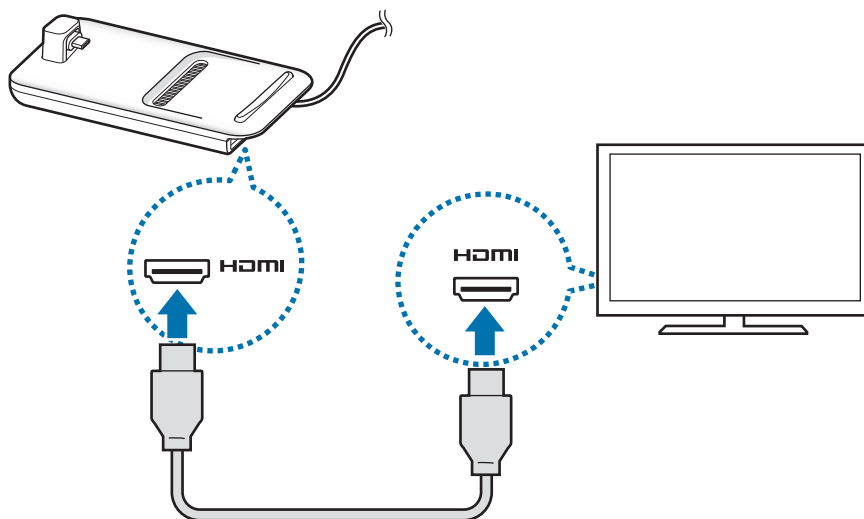

Należy używać wyłącznie kabla HDMI dostarczonego ze stacją multimedialną. W przeciwnym wypadku stacja multimedialna może nie działać prawidłowo.

- 3 Połącz złącze wielofunkcyjne urządzenia przenośnego ze złączem urządzenia wentylacyjnego przenośnego (USB typu C) na multimedialnej stacji dokującej.

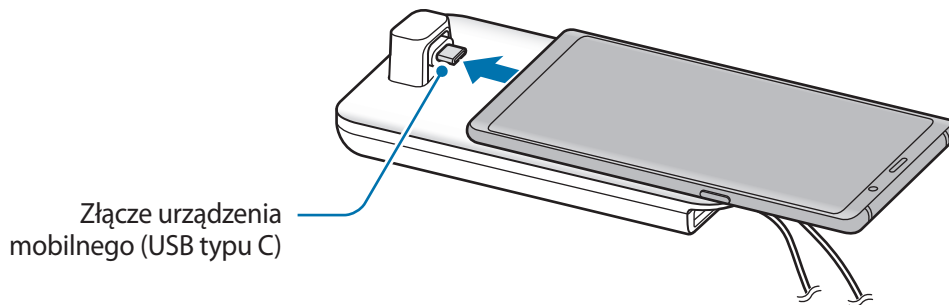

- Upewnij się, że urządzenie przenośne znajduje się pozycji poziomej względem złącza. Niestosowanie się do instrukcji może spowodować uszkodzenie stacji multimedialnej i urządzenia przenośnego.

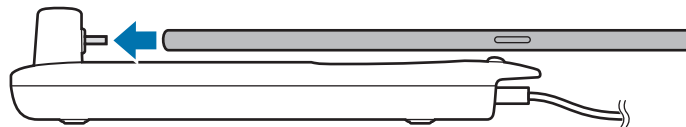

- Jeśli podłączysz urządzenie przenośne wraz z etui, może nie połączyć się prawidłowo ze stacją multimedialną lub nie uruchomić właściwie SAMSUNG DeX w zależności od etui urządzenia przenośnego. Przed użyciem zdejmij etui.



W przypadku niektórych urządzeń przenośnych dostępny jest wyłącznie zwykły tryb ładowania, kiedy takie urządzenia są wyłączone. Jeśli chcesz włączyć funkcję szybkiego ładowania, włącz ją po uruchomieniu urządzenia przenośnego lub podłącz takie urządzenie bezpośrednio do ładowarki szybkiego ładowania zatwierdzonej przez firmę Samsung, a nie stacji multimedialnej. Do ładowania używaj wyłącznie ładowarki zatwierdzonej przez firmę Samsung, dostarczonej w chwili zakupu.

4 Wybierz tryb ekranu, którego chcesz użyć. Można wybrać tryb Samsung DeX lub Screen mirroring.

- **URUCHOM APLIKACJĘ SAMSUNG DeX:** ekran urządzenia przenośnego zostanie wyłączony, a jego zawartość wyświetlona na ekranie podłączonego telewizora w trybie pulpitu.
- **PRZEŁĄCZ NA ODBICIE LUSTRZANE EKРАНU:** obraz z ekranu urządzenia przenośnego zostanie wyświetlony na ekranie podłączonego telewizora lub monitora.

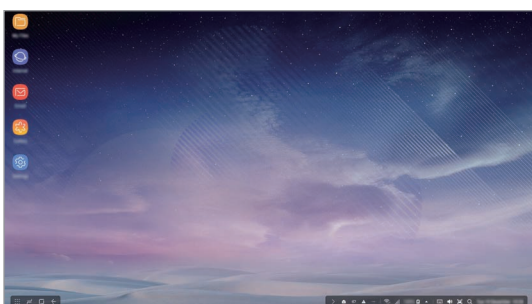

Tryb Samsung DeX

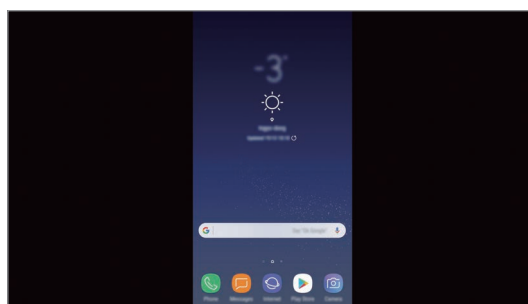

Tryb Screen mirroring



- Początkowo wybrany tryb ekranu będzie stosowany do kolejnych połączeń. Więcej informacji można znaleźć w rozdziale [Zmiana trybu ekranu](#).
- Jeśli chcesz używać klawiatury lub myszy, podłącz je za pomocą portów USB stacji multimedialnej lub Bluetooth. Więcej informacji można znaleźć w rozdziale [Sterowanie za pomocą zewnętrznej klawiatury i myszy](#).
- Dostępne funkcje mogą się różnić w zależności od urządzenia przenośnego. Więcej informacji można znaleźć w sekcji wprowadzenia do stacji multimedialnej w witrynie internetowej firmy Samsung.

Środki ostrożności podczas podłączania urządzenia

- Multimedialnej stacji dokującej można używać tylko po podłączeniu zatwierdzonej przez firmę Samsung ładowarki, która obsługuje funkcję szybkiego ładowania.
- Do portów USB multimedialnej stacji dokującej można podłączać wyłącznie klawiaturę, mysz lub pamięć przenośną USB. Ładowanie urządzeń lub podłączanie do tych portów urządzeń o dużym poborze mocy może nie działać właściwie.
- Uważaj, aby otwór wentylacyjny oraz złącze urządzenia wentylacyjnego przenośnego (USB typu C) wewnątrz nie zetknęły się z płynem lub kurzem. Wystawienie na działanie płynów lub kurzu może spowodować nieprawidłową pracę multimedialnej stacji dokującej.
- Nie ruszaj urządzeniem przenośnym, gdy jest podłączone do stacji multimedialnej. Może to spowodować uszkodzenie złącza urządzenia wentylacyjnego przenośnego (USB typu C).
- Rozpoznawanie głosu może nie działać prawidłowo po podłączeniu urządzenia przenośnego do multimedialnej stacji dokującej.

Zakańczanie połączenia urządzenia

Zdejmij urządzenie przenośne z multimedialnej stacji dokującej, aby zakończyć połączenie między urządzeniem przenośnym a telewizorem lub monitorem.



Koniecznie wyjmuj urządzenie przenośne poziomo. Podniesienie go zbyt wysoko, zbyt mocne pociągnięcie lub potrząśnięcie nim może uszkodzić złącze urządzenia wentylacyjnego mobilnego (USB typu C).

Kontrolowanie ekranu Samsung DeX

Sterowanie za pomocą urządzenia przenośnego

Możesz wykorzystać ekran urządzenia przenośnego jako panel dotykowy.



- Możesz korzystać z panelu dotykowego wyłącznie podczas stosowania trybu Samsung DeX.
- Jeżeli obudowa urządzenia przenośnego ma pokrywę przednią, należy otworzyć pokrywę przednią, aby używać urządzenia przenośnego jako panelu dotykowego. Jeżeli pokrywa przednia jest zamknięta, panel dotykowy może nie działać prawidłowo.

Sterowanie ekranem

- Dotykanie: uruchomienie aplikacji lub wybór przycisku.
- Dotykanie dwoma palcami: wyświetlanie dodatkowych opcji.
- Przesuwanie dwoma palcami: przewijanie ekranu w dowolnym kierunku.
- Rozsuwanie i zsuwanie palców: przybliżanie i oddalanie.
- Dotykanie i przytrzymanie: wybór elementu na ekranie.
- Przeciąganie: przesuwanie elementu lub wybór tekstu.

Orientacja ekranu urządzenia przenośnego

Kiedy korzystasz z urządzenia przenośnego jako panelu dotykowego, możesz ustawić go poziomo lub pionowo.

- 1 Kiedy stacja multimedialna jest podłączona do urządzenia przenośnego, podnieś oba urządzenia prostopadle do powierzchni (1). Następnie ustaw urządzenie przenośne pionowo lub poziomo — zależnie od pożądanej orientacji (2).

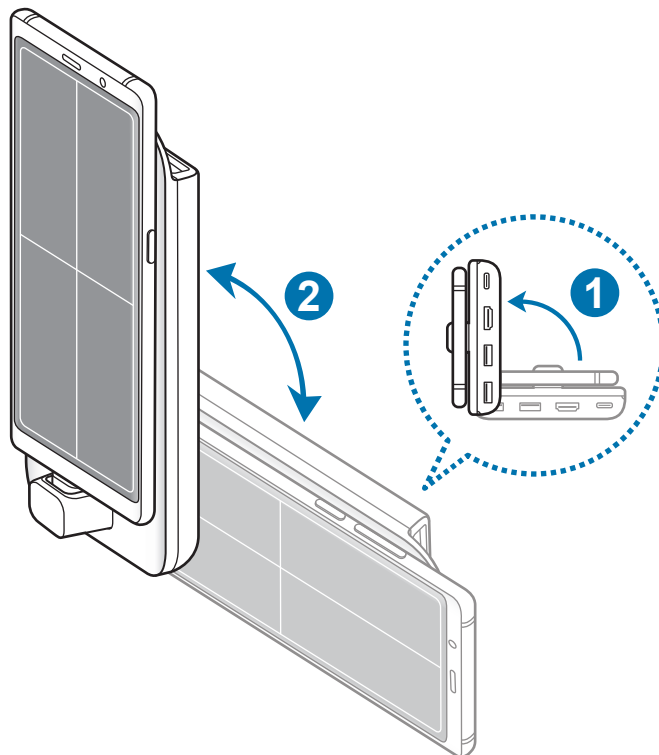

2 Lekko przesunąć stację multimedialną i urządzenie przenośne w górę i dół.

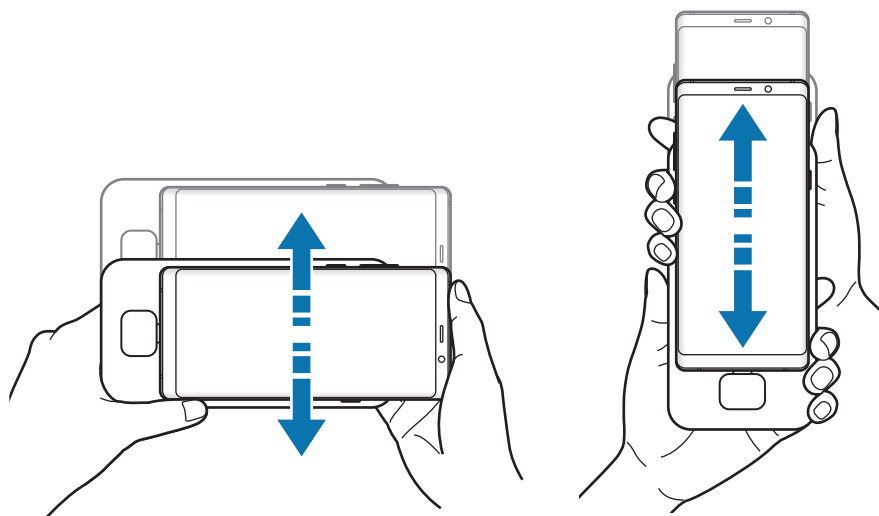

Na potwierdzenie poprawnej orientacji ekranu urządzenia przenośnego w górnym prawym rogu ekranu pojawi się ikona .

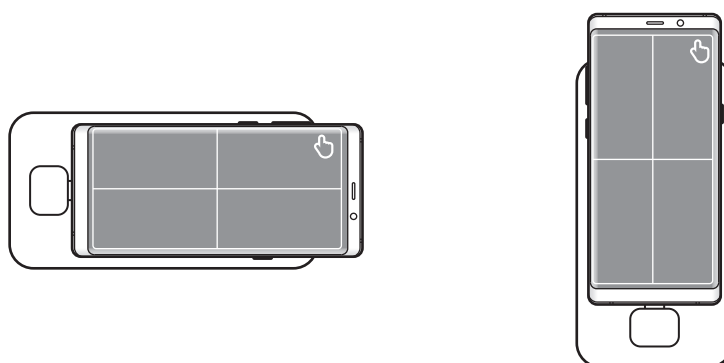

Sterowanie za pomocą zewnętrznej klawiatury i myszy

Podłącz przewodową klawiaturę i mysz do portu USB stacji dokującej lub połącz bezprzewodową klawiaturę i mysz za pomocą funkcji Bluetooth podłączonego urządzenia przenośnego.



- Kiedy podłączysz mysz, panel dotykowy nie pojawi się na urządzeniu przenośnym.
- Istnieje możliwość sterowania urządzeniem zewnętrzną klawiaturą i myszą nawet w trybie Screen Mirroring.

Połączenie za pomocą kabla

Jeśli chcesz używać przewodowej klawiatury lub przewodowej myszy, podłącz ich kable USB do portów USB stacji multimedialnej.

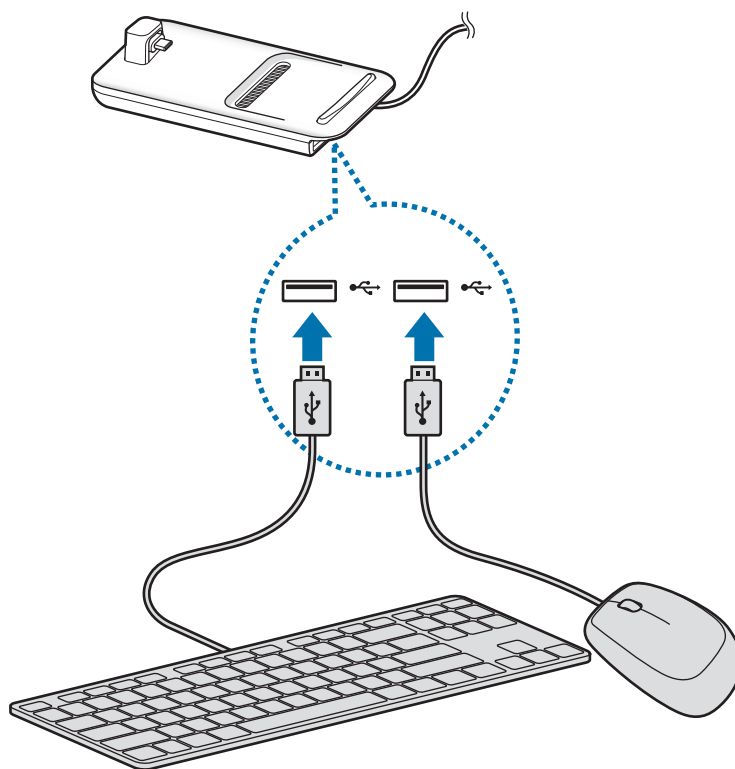

Podłączanie bezprzewodowo lub za pomocą funkcji Bluetooth

Można połączyć bezprzewodową klawiaturę i mysz albo klawiaturę i mysz Bluetooth. Więcej informacji na temat urządzeń można znaleźć w ich instrukcjach obsługi.

- Bezprzewodowa klawiatura i mysz: podłącz odbiornik bezprzewodowy do portu USB.
- Klawiatura i mysz Bluetooth: połącz z urządzeniem przenośnym za pomocą funkcji Bluetooth.

Korzystanie z trybu Samsung DeX

Istnieje możliwość używania funkcji urządzenia przenośnego w środowisku interfejsów podobnym do komputera. Można uruchamiać aplikacje urządzenia przenośnego lub sprawdzać powiadomienia i stan urządzenia przenośnego.



Niektóre aplikacje i funkcje mogą nie być dostępne podczas korzystania z trybu Samsung DeX.

Środki ostrożności dotyczące uruchamiania trybu Samsung DeX

- Podczas uruchamiania lub wyłączenia trybu Samsung DeX aktualnie uruchomione aplikacje, z wyjątkiem kilku, zostaną zamknięte.
- Nie można uruchomić trybu Samsung DeX, jeżeli urządzenie przenośne działa w następujących trybach: tryb bardzo niskiego zużycia energii, tryb awaryjny i tryb bezpieczny.
- Jeżeli telewizor lub monitor nie obsługują protokołu HDCP (High-bandwidth Digital Content Protection), ekran trybu Samsung DeX może nie być wyświetlany.
- Tryb Samsung DeX obsługuje rozdzielczość HD+, FHD i WQHD. Niektóre treści z urządzenia przenośnego mogą być wyświetlane inaczej na telewizorze lub monitorze.
- Podczas korzystania z trybu Samsung DeX czas pracy na baterii może być krótszy.
- Zmiana ustawień w trybie Samsung DeX spowoduje również zmianę ustawień urządzenia przenośnego. Niektóre ustawienia urządzenia przenośnego pozostaną bez zmian, nawet jeżeli ustawienia zostaną zmienione w trybie Samsung DeX.
- Aby zaktualizować tryb Samsung DeX do najnowszej wersji, należy pobrać oprogramowanie układowe z serwera. Jest to możliwe tylko po połączeniu z siecią Wi-Fi.
- Niektóre aplikacje mogą zostać zmienione w wersje płatne w zależności od zasad licencji dotyczących używania trybu Samsung DeX.

Używanie ekranu głównego

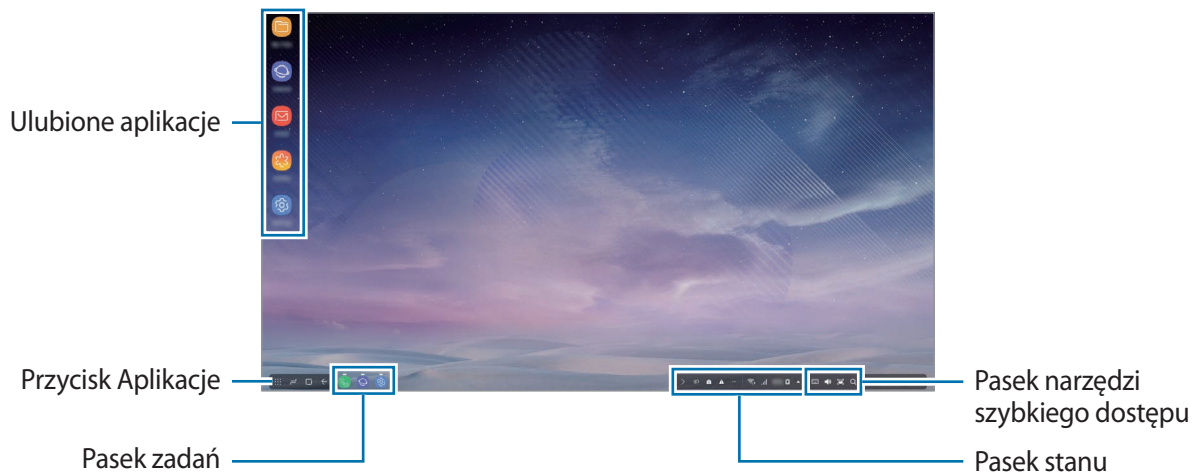

- Ulubione aplikacje: dodawaj często używane aplikacje do ekranu głównego i szybko je uruchamiaj.
- Przycisk aplikacji: przeglądanie i uruchamianie aplikacji zainstalowanych na urządzeniu przenośnym.
- Pasek zadań: przeglądanie aktualnie otwartych aplikacji.
- Pasek stanu: przeglądanie stanu lub powiadomień urządzenia przenośnego. Wyświetlane ikony mogą się różnić w zależności od bieżącego stanu urządzenia przenośnego. Wybierz ▲, aby włączyć i wyłączyć różne funkcje urządzenia przenośnego na liście szybkich ustawień.
- Pasek narzędzi szybkiego dostępu: szybkie używanie klawiatury ekranowej, głośności, zrzutu ekranu i wyszukiwania.

Odbieranie połączeń przychodzących

Można odbierać połączenia przychodzące na podłączonym telewizorze lub monitorze przy użyciu trybu Samsung DeX.

Po odebraniu połączenia wybierz menu połączeń przychodzących na podłączonym telewizorze lub monitorze. Do odbierania połączeń używany jest głośnik urządzenia przenośnego.



Podłącz słuchawki lub zdejmij urządzenie przenośne ze stacji dokującej, aby do odebrania połączenia przychodzącego użyć urządzenia przenośnego zamiast zestawu głośnomówiącego.

Dodawanie skrótów aplikacji

Wybierz przycisk Aplikacje, a następnie wybierz aplikację, do której skrót chcesz utworzyć i przeciągnij ją do ekranu głównego.

Skrót do aplikacji zostanie dodany do ekranu głównego.

Zmiana głośników





Możliwa jest zmiana domyślnych głośników, tak aby zamiast głośników urządzenia przenośnego używane były głośniki telewizora, monitora lub urządzenia audio.

Uruchom aplikację **Ustawienia** na podłączonym telewizorze lub monitorze, a następnie wybierz przełącznik **Samsung DeX** → **Ustaw domyślne wyjście audio**, aby aktywować tę funkcję. Kiedy zmienisz domyślne głośniki, dźwięk będzie odtwarzany przez nowe głośniki domyślne, ilekroć zostanie włączony tryb Samsung DeX.



Możliwa jest tymczasowa zmiana głośników urządzenia przenośnego na głośniki telewizora, monitora lub urządzenia audio. Na pasku stanu wybierz ▲ → **Wyjście audio** i wybierz żądane urządzenie. Możesz też na pasku stanu kliknąć prawym przyciskiem myszy ikonę głośnika i wybrać urządzenie w obszarze **Wyjście audio**.

Korzystanie z paska szybkiego dostępu

-  : Wyświetlanie klawiatury ekranowej.
-  : Dostosowywanie poziomu głośności dzwonków, muzyki i wideo, powiadomień oraz dźwięków systemowych.
-  : Wykonywanie zrzutu ekranu i używanie wielu funkcji na tym zrzucie ekranu, np. rysowanie, pisanie, kadrowanie lub udostępnianie.
-  : Wyszukiwanie zawartości na urządzeniu przenośnym przez wprowadzenie słowa kluczowego w polu wyszukiwania.

Opcje ekranu głównego

Po naciśnięciu prawego przycisku podłączonej myszy na ekranie głównym istnieje możliwość korzystania z funkcji ekranu głównego.

- **Sortowanie według:** wybór metody sortowania aplikacji na ekranie głównym.
- **Uporządkuj:** srtuj aplikacje lub foldery na ekranie głównym w oparciu o wybraną metodę sortowania.
- **Tapety dla Samsung DeX:** zmiana ustawień tapety Samsung DeX na ekranie głównym i ekranie blokady.

Dobra zabawa z grami na dużym ekranie

Istnieje możliwość grania w gry na dużym ekranie na urządzeniu przenośnym. Na podłączonym telewizorze lub monitorze uruchom aplikację **Game Launcher**.

Uruchamianie aplikacji

W trybie Samsung DeX można uruchamiać aplikacje zainstalowane na urządzeniu przenośnym.

Po wybraniu przycisku Aplikacje zostanie wyświetlona lista aplikacji urządzenia przenośnego.

Wybierz aplikację i uruchom ją. Można otworzyć kilka aplikacji i uruchomić je jednocześnie, a także pracować w nich równocześnie, jak na komputerze.



Niektóre aplikacje mogą nie być dostępne podczas korzystania z trybu Samsung DeX.

Konfigurowanie ustawień

Konfiguruj ustawienia trybu Samsung DeX.

Na podłączonym telewizorze lub monitorze otwórz aplikację **Ustawienia** i wybierz **Samsung DeX**.

- **Lim.cz.wyg.ekr. dla Samsung DeX:** ustawianie okresu oczekiwania w trybie Samsung DeX przed wyłączeniem podświetlenia ekranu.
- **Tapety dla Samsung DeX:** zmiana ustawień tapety Samsung DeX na ekranie głównym i ekranie blokady.

- **Rozdzielcz. ekr. dla Samsung DeX:** zmiana rozdzielczości ekranu trybu Samsung DeX.
- **Szybkość wskaźnika:** ustaw szybkość kursora myszy.
- **Pokazuj klawiaturę ekranową w trybie Samsung DeX:** pokazywanie klawiatury ekranowej na podłączonym ekranie po podłączeniu klawiatury zewnętrznej.
- **Ustaw domyślne wyjście audio:** ustawianie telewizora lub monitora jako domyślnych głośników.
- **Zgoda na inform. marketingowe:** określanie otrzymywania informacji reklamowych o trybie Samsung DeX.
- **Samsung DeX Labs:** zmiana wielkości aplikacji, które nie są oficjalnie obsługiwane przez tryb Samsung DeX.



Nie ma możliwości zmiany wielkości niektórych aplikacji.

- **Jak używać Samsung DeX:** wyświetlanie informacji o sposobie użytkowania trybu Samsung DeX lub konfigurowania ważnych ustawień.
- **Samsung DeX – informacje:** wyświetl informacje o oprogramowaniu DeX i zaktualizuj oprogramowanie Samsung DeX.

Korzystanie z trybu Screen mirroring

Ekran urządzenia przenośnego pozostanie włączony, a jego zawartość wyświetlona również na ekranie podłączonego telewizora lub monitora. Zawartość z urządzenia przenośnego można przeglądać na panoramicznym ekranie podłączonego telewizora lub monitora.



Trybu Screen mirroring można używać bez podłączania klawiatury lub myszy. Ekranem można sterować za pomocą podłączonego urządzenia przenośnego.

Zmiana trybu ekranu

Tryb ekranu można zmienić na podłączonym telewizorze lub monitorze.

- 1 Na pasku stanu dotknij  i  obok **Samsung DeX**.

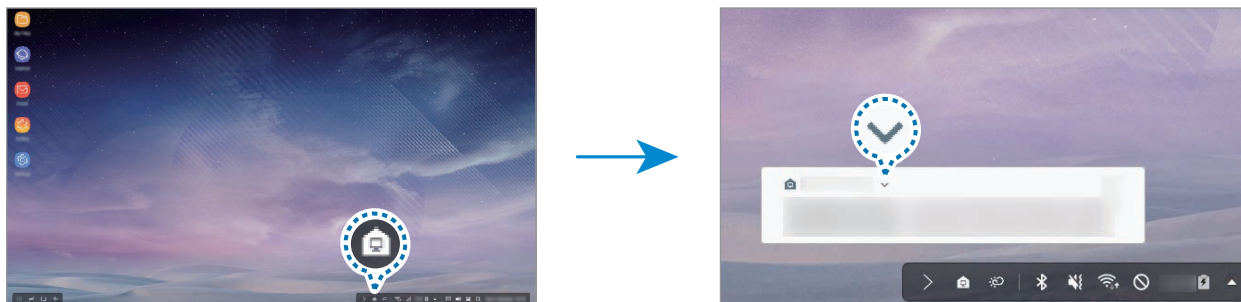

- 2 Dotknij  powyżej **Używanie aplikacji Samsung DeX** i dotknij **ODBICIE LUSTRZANE**.

Zostanie wyłączony tryb Samsung DeX i na podłączonym telewizorze lub monitorze zostanie wyświetlony taki sam ekran, jak na ekranie urządzenia przenośnego.

Jeśli chcesz przełączyć tryby w urządzeniu przenośnym, otwórz panel powiadomień, dotknij  obok **Samsung DeX**, a następnie dotknij **SAMSUNG DEX**.

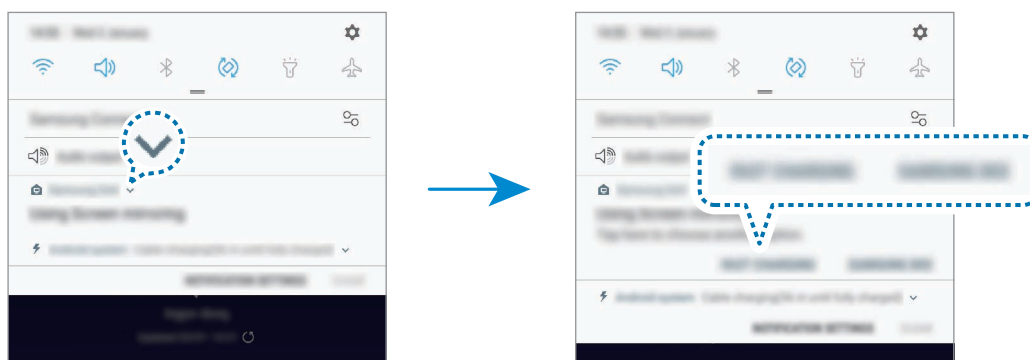

Ładowanie baterii urządzenia przenośnego

Baterię urządzenia przenośnego można ładować poprzez stację multimedialną.

- 1 Na pasku stanu dotknij  i  obok **Samsung DeX**.

- 2 Dotknij  powyżej **Używanie aplikacji Samsung DeX** i dotknij **SZYBKIE ŁADOWANIE**.

Podłączony telewizor lub monitor wyłączy się, a urządzenie przenośne rozpocznie proces ładowania baterii.

Załącznik

Rozwiązywanie problemów

Przed skontaktowaniem się z centrum serwisowym firmy Samsung wypróbuj poniższe rozwiązania. W trybie Samsung DeX wybierz przycisk Aplikacji →  → **Kontakt z nami** → **FAQ** i przejdź do stosownych treści.

Stacja multimedialna lub podłączone urządzenia zawieszają się

Jeżeli stacja multimedialna lub podłączone urządzenia się zawieszają, spróbuj je wyłączyć, a następnie włączyć ponownie.

Jeżeli stacja multimedialna lub podłączone urządzenia nie odpowiadają, odłącz urządzenia ze stacji multimedialnej i ponownie je podłącz.

Jeśli problem wciąż nie został rozwiązany, skontaktuj się z centrum serwisowym firmy Samsung.

Stacja multimedialna działa niezgodnie z opisem w instrukcji

Dostępne funkcje mogą się różnić w zależności od podłączonych urządzeń.

Współczynnik obrazu jest nieprawidłowy

Tryb Samsung DeX obsługuje rozdzielczość HD+, FHD i WQHD. Niektóre treści z urządzenia przenośnego mogą być wyświetlane inaczej na telewizorze lub monitorze. Dostosuj współczynnik obrazu z poziomu menu podłączonego telewizora lub monitora.

W zależności od kraju i operatora, karty SIM, urządzenie i akcesoria mogą wyglądać inaczej niż na ilustracjach zamieszczonych w niniejszej instrukcji.

Prawa autorskie

Copyright © 2018 Samsung Electronics

Niniejsza instrukcja jest chroniona na mocy międzynarodowych praw autorskich.

Żadna część niniejszej instrukcji nie może być reprodukowana, dystrybuowana, tłumaczona ani przesyłana w jakiegokolwiek formie ani za pomocą jakichkolwiek środków elektronicznych lub mechanicznych, w tym kopiowana, nagrywana lub przechowywana w jakimkolwiek systemie archiwizacyjnym bez uprzedniej pisemnej zgody firmy Samsung Electronics.

Znaki towarowe

- SAMSUNG, logo SAMSUNG i Samsung DeX są zarejestrowanymi znakami towarowymi firmy Samsung Electronics.
- Wszystkie inne znaki towarowe i prawa autorskie należą do ich właścicieli.

Noțiuni de bază

Introducere

Prin intermediul dispozitivului de andocare multimedia (Samsung DeX), puteți folosi caracteristicile dispozitivului dvs. mobil pe un ecran mai mare conectându-l la un televizor sau la un monitor. Puteți conecta și alte dispozitive periferice la acesta, cum ar fi o tastatură sau un mouse.



Citiți mai întâi aceste informații

Vă rugăm să citiți acest manual cu atenție înainte de a utiliza dispozitivul pentru a asigura folosirea corectă și în siguranță a acestuia.

- Imaginile pot diferi, ca aspect, față de produsul efectiv. Conținutul poate fi modificat fără notificare prealabilă.
- Puteți utiliza dispozitivul de andocare multimedia doar pentru dispozitive mobile acceptate, care rulează Android 8.0 sau mai recent. Puteți vedea dispozitivele compatibile în secțiunea introductivă a dispozitivului de andocare multimedia de pe pagina web a Samsung.

Pictograme pentru instrucțiuni



Avertisment: Situații care pot cauza vătămări dvs. sau altor persoane



Atenție: Situații care v-ar putea deteriora dispozitivul sau alte echipamente



Aviz: Note, sfaturi de utilizare și informații suplimentare

Conținut pachet

Verificați dacă în cutia produsului există următoarele articole:

- Dispozitiv de andocare multimedia
- Cablu HDMI
- Cablu USB
- Adaptor USB
- Ghid de pornire rapidă



- Articolele furnizate împreună cu dispozitivul și accesoriile disponibile pot varia în funcție de regiune sau de furnizorul de servicii.
- Articolele furnizate sunt proiectate numai pentru acest dispozitiv și pot să nu fie compatibile cu alte dispozitive.
- Aspectul și specificațiile se pot modifica fără notificare prealabilă.
- Puteți achiziționa accesorii suplimentare de la distribuitorul Samsung local. Asigurați-vă că acestea sunt compatibile cu dispozitivul înainte de achiziționare.
- Utilizați doar accesorii aprobate de Samsung. Utilizarea accesoriilor neaprobate poate provoca probleme de performanță și funcționări defectuoase care nu sunt acoperite de garanție.
- Disponibilitatea tuturor accesoriilor este supusă modificării în funcție de companiile producătoare. Pentru mai multe informații despre accesorii disponibile, consultați site-ul web Samsung.

Aspectul dispozitivului

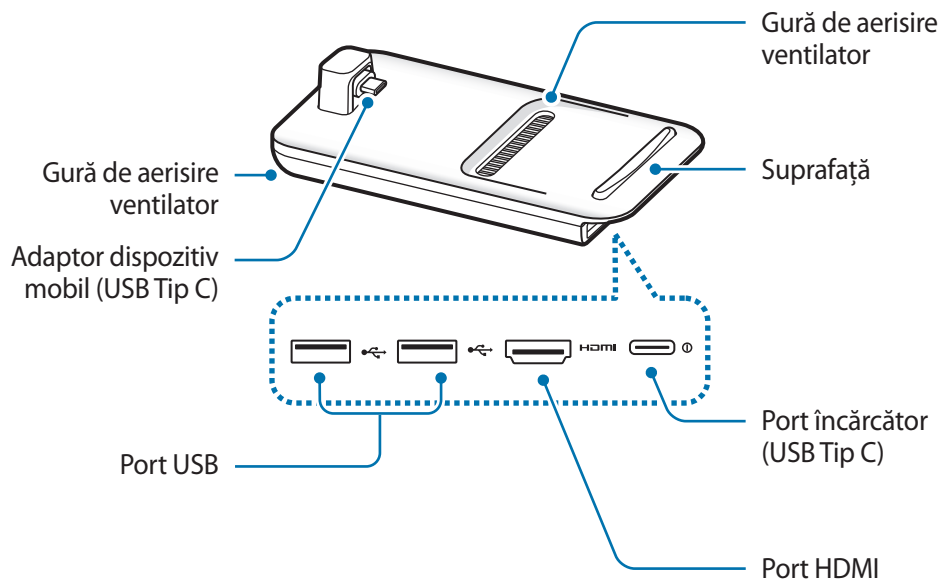

Atunci când conectați încărcătorul la portul încărcătorului dispozitivului de andocare multimedia (USB Tip C), asigurați-vă că folosiți un cablu USB Tip C. Dacă veți conecta un cablu Micro USB, dispozitivul de andocare multimedia poate funcționa necorespunzător sau se poate defecta.

Folosirea dispozitivului de andocare multimedia

Conectarea dispozitivului de andocare multimedia la un dispozitiv mobil

- 1 Conectați încărcătorul la portul de încărcare al dispozitivului de andocare multimedia (USB Tip C).



Folosiți doar încărcătoare aprobate de Samsung care acceptă caracteristica de încărcare rapidă (9 V/1,67 A, 9 V/2 A, 12 V/2,1 A).



- Pentru a economisi energie, scoateți din priză încărcătorul atunci când nu este folosit. Încărcătorul nu are un comutator de Pornire, astfel încât trebuie să-l deconectați de la priza electrică atunci când nu este utilizat, pentru a evita consumul de energie electrică. Încărcătorul trebuie să rămână aproape de priza electrică și să fie accesibil cu ușurință în timpul încărcării.
- Scoateți dispozitivul mobil din dispozitivul de andocare multimedia dacă nu îl folosiți. În caz contrar, bateria dispozitivului mobil se va descărca.

- 2 Conectați un capăt al cablului HDMI la portul HDMI al dispozitivului de andocare multimedia și conectați celălalt capăt la portul HDMI al unui televizor sau al unui monitor.

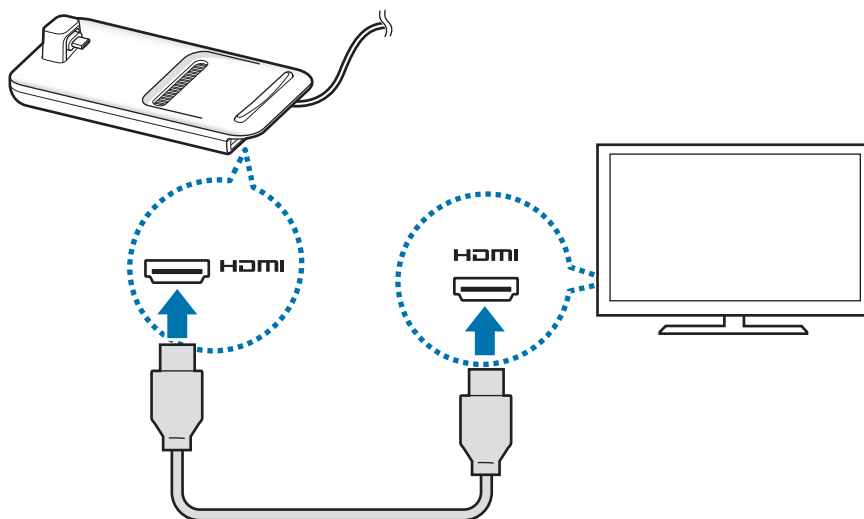

Folosiți doar cablul HDMI furnizat împreună cu dispozitivul de andocare multimedia. În caz contrar, este posibil ca dispozitivul de andocare multimedia să nu funcționeze corespunzător.

- 3 Conectați mufa multifuncțională a dispozitivului mobil la conectorul dispozitivului mobil (USB Tip C) de pe dispozitivul de andocare multimedia.

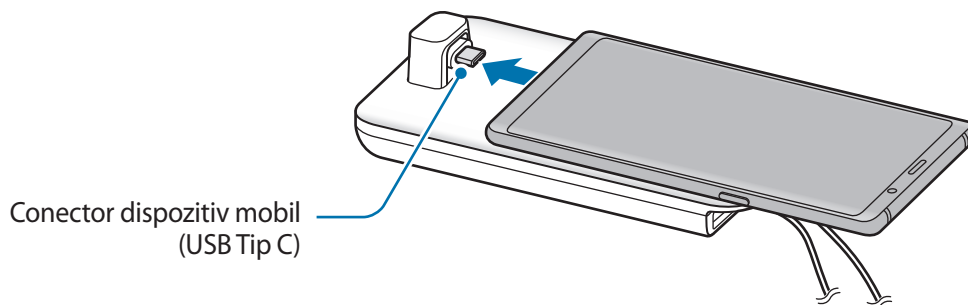

- Asigurați-vă că dispozitivul mobil este orizontal față de conector. În caz contrar, dispozitivul de andocare multimedia și dispozitivul se pot deteriora.

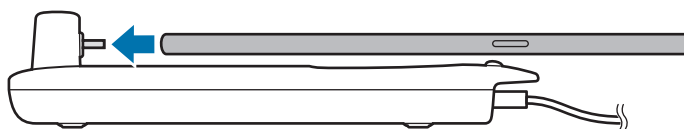

- Dacă dispozitivul mobil pe care-l conectați are montată o carcasă, este posibil să nu se conecteze corect la dispozitivul de andocare multimedia sau este posibil să nu ruleze SAMSUNG DeX corespunzător, în funcție de carcasa dispozitivului mobil. Scoateți carcasa înainte de utilizare.



La unele dispozitive mobile este disponibil doar modul normal de încărcare dacă acesta este oprit. Dacă doriți să activați caracteristica de încărcare rapidă, activați-o când dispozitivul mobil este pornit sau conectați dispozitivul multimedia direct la încărcătorul rapid aprobat de Samsung, nu la dispozitivul de andocare multimedia. Pentru încărcare folosiți doar încărcătorul aprobat de Samsung furnizat împreună cu produsul achiziționat.

4 Folosiți modul dorit pentru ecran. Puteți selecta modul Samsung DeX sau modul Screen mirroring.

- **PORNIRE SAMSUNG DeX:** Ecranul dispozitivului mobil se va opri și va apărea pe televizorul conectat în modul desktop.
- **COMUTAȚI LA SCREEN MIRRORING:** Informațiile afișate pe ecranul dispozitivului mobil vor apărea pe televizorul conectat sau pe monitor.

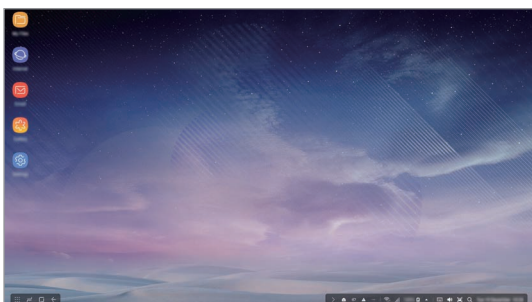

Mod Samsung DeX

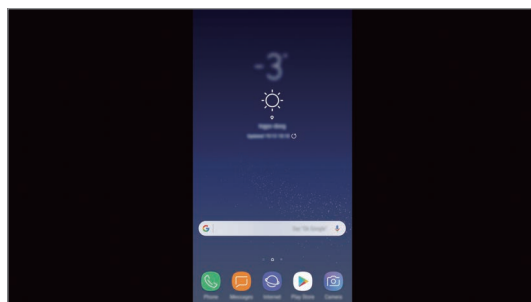

Mod Screen mirroring



- Modul de afișare selectat prima dată va fi folosit la conexiunile următoare. Consultați [Schimbarea modului de afișare](#) pentru mai multe informații.
- Dacă doriți să folosiți o tastatură sau un mouse, conectați-le la porturile USB ale dispozitivului de andocare multimedia sau conectați-le prin Bluetooth. Consultați [Controlarea cu un mouse și cu o tastatură externă](#) pentru mai multe informații.
- Caracteristicile disponibile pot varia în funcție de dispozitivul mobil. Puteți vedea mai multe informații în secțiunea introductivă a dispozitivului de andocare multimedia de pe pagina web a Samsung.

Precauții pentru conectarea dispozitivului

- Puteți folosi dispozitivul de andocare multimedia doar atunci când îl conectați la un încărcător aprobat de Samsung care acceptă caracteristica de încărcare rapidă.
- Conectați o tastatură, un mouse sau un dispozitiv de stocare USB la porturile USB ale dispozitivului de andocare multimedia. Este posibil ca încărcarea dispozitivelor sau conectarea dispozitivelor care consumă multă energie să nu funcționeze.
- Nu permiteți ca fantele de aerisire a ventilatorului și ale conectorului dispozitivului mobil (USB Tip C) să intre în contact cu lichide sau cu praf. Expunerea la lichid sau praf poate cauza funcționarea necorespunzătoare a dispozitivului de andocare multimedia.
- Nu mutați dispozitivul mobil cât timp este conectat la dispozitivul de andocare multimedia. Nerespectarea acestei indicații poate deteriora conectorul dispozitivului mobil (USB Tip C).
- Atunci când folosiți caracteristica de recunoaștere vocală a dispozitivului mobil după ce conectați dispozitivul de andocare multimedia la acesta, este posibil ca recunoașterea vocală să nu funcționeze corespunzător.

Terminarea conexiunii dispozitivului

Scoateți dispozitivul mobil din dispozitivul de andocare multimedia pentru a încheia conexiunea dintre dispozitivul mobil și televizor sau monitor.



Asigurați-vă că scoateți dispozitivul în direcție orizontală. Dacă îl ridicați prea sus, dacă trageți excesiv de el sau dacă îl scuturați puteți deteriora conectorul dispozitivului mobil (USB Tip C).

Controlarea ecranului Samsung DeX

Controlul prin intermediul dispozitivului mobil

Puteți folosi ecranul dispozitivului dvs. mobil ca suport tactil.



- Puteți folosi suportul tactil doar în modul Samsung DeX.
- Dacă dispozitivul dvs. mobil are carcasă cu clapetă frontală, deschideți-o pentru a folosi dispozitivul mobil ca suport tactil. Dacă clapeta frontală este închisă, este posibil ca suportul tactil să nu funcționeze corect.

Controlarea ecranului

- Atingere: Lansează o aplicație sau selectează un buton.
- Atingere cu două degete: Afișează opțiuni suplimentare.
- Glisare cu două degete: Defilarea ecranului în orice direcție.
- Depărtarea sau apropierea a două degete: Mărire și micșorare.
- Ținere apăsat: Selectați un element de pe ecran.
- Glisare: Mutarea unui element sau selectare text.

Orientarea ecranului dispozitivului dvs. mobil

Atunci când folosiți dispozitivul mobil ca suport tactil, îl puteți folosi orientat orizontal sau vertical.

- 1 Atunci când dispozitivul mobil e conectat la dispozitivul de andocare multimedia, ridicați-le pe amândouă pentru a fi perpendiculare pe suprafață (1). Apoi rotiți dispozitivul mobil pentru a fi orientat vertical sau orizontal, în sensul în care doriți (2).

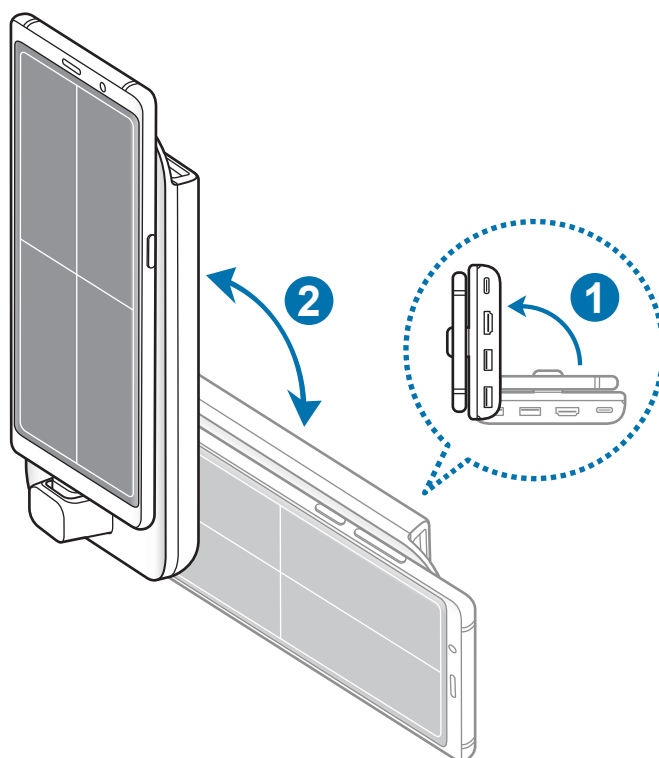

2 Mutați dispozitivul de andocare multimedia și dispozitivul mobil ușor în sus și în jos.

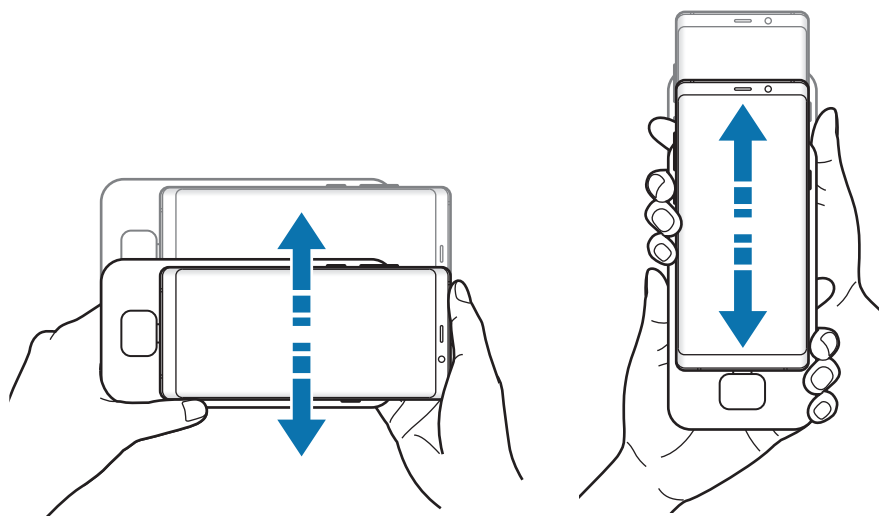

Dacă ecranul dispozitivului dvs. mobil a fost orientat corespunzător, pictograma  va apărea în colțul din dreapta sus a ecranului acestuia.

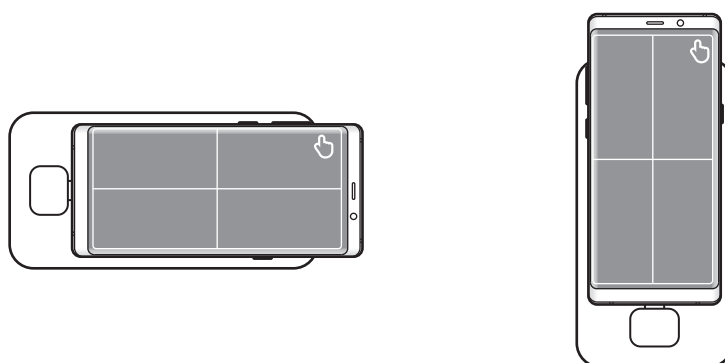

Controlarea cu un mouse și cu o tastatură externă

Conectați o tastatură și un mouse cu fir la portul USB al dispozitivului de andocare multimedia sau conectați un mouse și o tastatură wireless folosind caracteristica Bluetooth a dispozitivului mobil conectat.



- Atunci când conectați un mouse, suportul tactil nu va apărea pe dispozitivul mobil.
- Puteți controla cu o tastatură și cu un mouse extern chiar și în modul Screen mirroring.

Conectarea prin cablu

Dacă doriți să folosiți o tastatură cu fir sau un mouse cu fir, conectați-le cablurile USB la porturile USB ale dispozitivului de andocare multimedia.

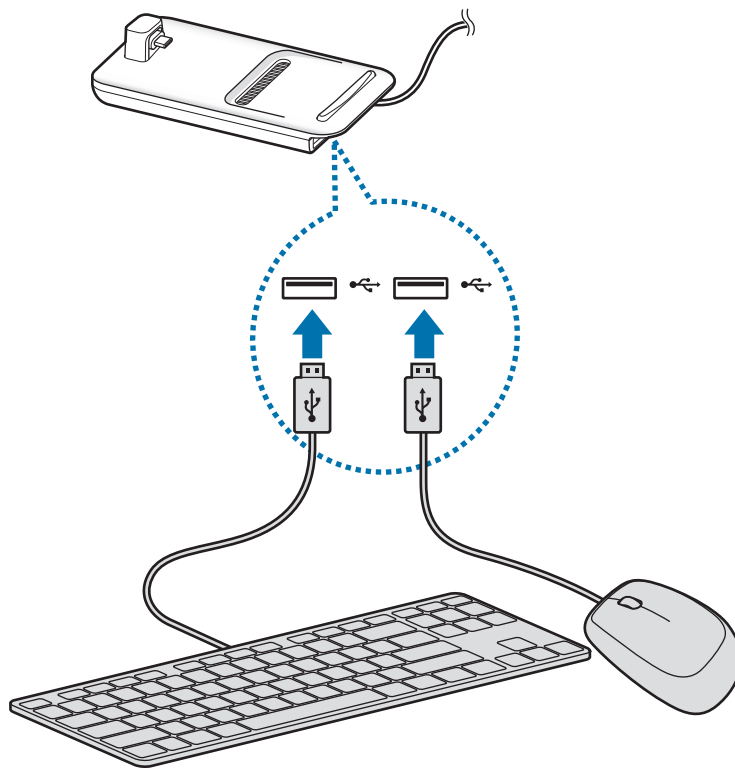

Conectarea prin wireless sau prin Bluetooth

Puteți conecta un mouse și o tastatură wireless sau un mouse și o tastatură Bluetooth. Pentru mai multe informații despre dispozitive, consultați manualul de utilizare al dispozitivului.

- Mouse și tastatură wireless: Introduceți un receptor wireless în portul USB.
- Mouse și tastatură Bluetooth: Conectați-le la un dispozitiv mobil prin Bluetooth.

Folosirea modului Samsung DeX

Puteți folosi caracteristicile dispozitivului dvs. mobil într-o interfață similară cu cea a unui computer. Puteți lansa aplicațiile dispozitivului mobil sau puteți verifica starea și notificările dispozitivului.



Este posibil ca unele aplicații sau caracteristici să nu fie disponibile atunci când folosiți modul Samsung DeX.

Precauții la pornirea modului Samsung DeX

- Atunci când porniți sau deconectați modul Samsung DeX, aplicațiile care rulează în acel moment vor fi închise, cu excepția unor aplicații.
- Nu puteți porni modul Samsung DeX dacă dispozitivul dvs. mobil este în modurile următoare: Modul de ultra economisire a energiei, modul urgență și modul securitate.
- Dacă televizorul sau monitorul nu acceptă HDCP (Protecția conținutului digital de bandă largă), este posibil ca ecranul modului Samsung DeX să nu fie afișat.
- Modul Samsung DeX acceptă rezoluțiile HD+, FHD și WQHD. Este posibil ca anumit conținut de pe dispozitivul mobil să fie afișat diferit pe televizor sau pe monitor.
- Durata de utilizare a bateriei se poate reduce atunci când folosiți modul Samsung DeX.
- Dacă schimbați setările pe modul Samsung DeX, se vor schimba și setările dispozitivului mobil. Este posibil ca anumite setări ale dispozitivului mobil să nu se schimbe chiar dacă ați schimbat setările în modul Samsung DeX.
- Descărcați cea mai recentă versiune a firmware-ului de la serverul de actualizare pentru a actualiza modul Samsung DeX la cea mai recentă versiune. Acesta este disponibil doar atunci când sunteți conectat la o rețea Wi-Fi.
- Unele aplicații pot deveni aplicații plătite, în funcție de politicile licențelor acestora atunci când folosiți modul Samsung DeX.

Folosirea ecranului Acasă

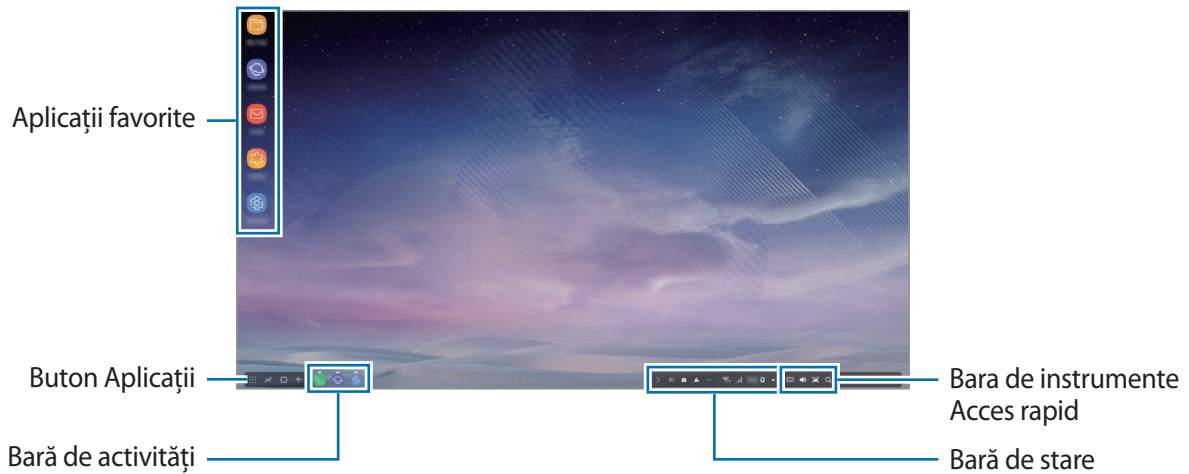

- Aplicații favorite: Adăugați aplicații frecvent folosite pe ecranul Acasă și lansați-le rapid.
- Buton Aplicații: Vizualizați sau lansați aplicațiile instalate pe dispozitivul dvs. mobil.
- Bară de activități: Vizualizați aplicațiile care rulează în acel moment.
- Bară de stare: Vizualizați starea și notificările dispozitivului mobil. Pictogramele afișate pot fi diferite în funcție de starea curentă a dispozitivului dvs. mobil. Selectați ▲ și porniți sau opriți diverse caracteristici ale dispozitivului dvs. mobil din lista de setări rapide.
- Bară de instrumente Acces rapid. Accesați rapid caracteristicile: Tastatura virtuală pe ecran, volum, captură ecran și căutare.

Respingerea unui apel primit

Puteți primi un apel având televizorul sau monitorul conectat în timp ce folosiți modul Samsung DeX.

Dacă primiți un apel telefonic, selectați meniul pentru apelurile primite de pe televizorul sau monitorul conectat. Difuzorul dispozitivului mobil va fi folosit pentru a prelua apelul.



Conectați căștile sau scoateți dispozitivul mobil din dispozitivul de andocare multimedia pentru a prelua apelul primit pe dispozitivul mobil, nu pe difuzor.

Adăugare comenzi rapide aplicații

Selectați butonul Aplicații, selectați aplicația pentru care doriți să creați comandă rapidă, apoi glisați-o pe ecranul Acasă.

Pe ecranul Acasă se va adăuga comanda rapidă a aplicației.

Schimbarea difuzoarelor





Puteți schimba difuzoarele folosite implicit, de la difuzoarele dispozitivului dvs. mobil la difuzoarele televizorului sau monitorului sau difuzoarele altui dispozitiv mobil.

Lansați aplicația **Setări** pe televizorul sau pe monitorul conectat și selectați comutatorul **Samsung DeX** → **Setare ieșire audio implicită** pentru a activa caracteristica. După ce schimbați difuzoarele implicite, sunetul va fi redat prin noile difuzoare implicite de câte ori este pornit modul Samsung DeX.



Puteți schimba temporar difuzoarele folosite, de la difuzoarele dispozitivului dvs. mobil la difuzoarele televizorului sau monitorului sau difuzoarele altui dispozitiv mobil. Pe bara de stare, selectați ▲ → **Ieșire audio** și selectați dispozitivul dorit. În mod alternativ, pe bara de stare, faceți clic dreapta pe pictograma Volum și selectați dispozitivul dorit la secțiunea **Ieșire audio**.

Folosirea barei de instrumente Acces rapid

-  : Afișarea tastaturii virtuale pe ecran.
-  : Reglarea nivelului volumului pentru tonurile de apel, muzică și videoclipuri, notificări și sunete de sistem.
-  : Realizarea unei capturi de ecran și folosirea acesteia în diverse moduri: Puteți desena sau scrie pe ea, o puteți decupa și partaja.
-  : Căutarea de conținut pe dispozitivul mobil introducând un cuvânt cheie în câmpul de căutare.

Opțiuni ecran Acasă

Pe ecranul Acasă, atunci când apăsați butonul din dreapta al mouse-ului conectat, puteți folosi opțiunile ecranului Acasă.

- **Sortare după:** Selectați metoda de aranjare a aplicațiilor de pe ecranul Acasă.
- **Curățare:** Aranjați aplicațiile sau folderele de pe ecranul Acasă în funcție de metoda de aranjare selectată de dvs.
- **Fundaluri pentru Samsung DeX:** Modificați setările imaginii de fundal a modului Samsung DeX pentru ecranul Acasă și pentru ecranul de blocare.

Vă puteți juca pe un ecran mare

Vă puteți juca jocurile din dispozitivul dvs. pe un ecran mare. Pe televizorul sau monitorul conectat, lansați aplicația **Platformă de Jocuri**.

Lansarea aplicațiilor

Lansarea pe modul Samsung DeX a aplicațiilor instalate pe dispozitivul mobil.

Atunci când selectați butonul Aplicații, se va afișa lista cu aplicații instalate pe dispozitivul mobil. Selectați o aplicație și lansați-o. Puteți deschide mai multe aplicații, le puteți lansa simultan și puteți realiza activități multiple atunci când folosiți computerul.



Este posibil ca unele aplicații să nu fie disponibile atunci când folosiți modul Samsung DeX.

Configurarea setărilor

Configurați setările modului Samsung DeX.

Lansați aplicația **Setări** de pe televizorul conectat sau de pe monitor și selectați **Samsung DeX**.

- **Ecr. în repaus pt. Samsung DeX:** Setați cât de mult așteaptă modul Samsung DeX înainte să oprească iluminarea de fundal a ecranului.
- **Fundaluri pentru Samsung DeX:** Modificați setările imaginii de fundal a modului Samsung DeX pentru ecranul Acasă și pentru ecranul de blocare.

- **Rezoluție ecran pentru Samsung DeX:** Schimbați rezoluția ecranului modului Samsung DeX.
- **Viteză indicator:** Ajustați viteza cursorului mouse-ului.
- **Afișare tastatură pe ecran în Samsung DeX:** Arată o tastatură virtuală pe ecranul conectat atunci când conectați tastatura externă.
- **Setare ieșire audio implicită:** Setări un televizor sau un monitor ca difuzor implicit.
- **Primire informații de marketing:** Setări dacă să primiți informații de marketing de la Samsung DeX.
- **Samsung DeX Labs:** Redimensionați aplicațiile care nu sunt acceptate oficial de Samsung DeX.



Unele aplicații nu pot fi redimensionate.

- **Cum să utilizați Samsung DeX:** Vizualizați informații despre cum să folosiți modul Samsung DeX sau cum să configurați setările importante.
- **Despre Samsung DeX:** Vizualizați informații despre software-ul Samsung DeX și actualizați software-ul Samsung DeX.

Folosirea modului Screen mirroring

Ecranul dispozitivului va rămâne pornit și va apărea pe televizorul conectat sau pe monitor.

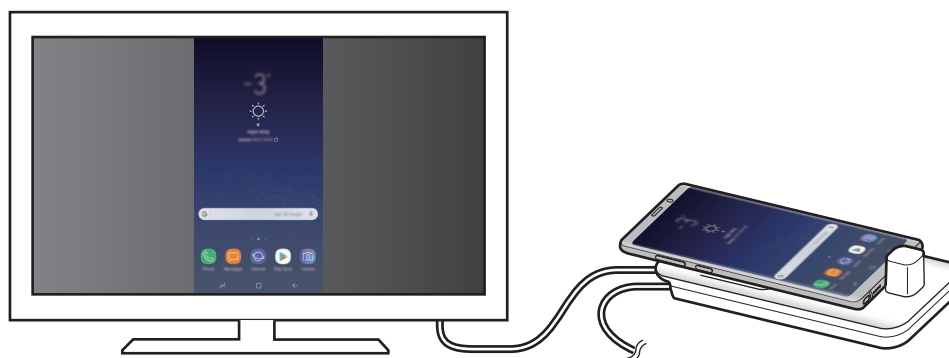

Vizualizați conținutul din dispozitivul dvs. mobil pe ecranul televizorului sau monitorului conectat.



Puteți folosi modul Screen mirroring fără a conecta o tastatură sau un mouse. Controlați ecranul cu dispozitivul mobil conectat.

Schimbarea modului de afișare

Puteți schimba modul de afișare al televizorului sau monitorului conectat.

- 1 Pe bara de stare atingeți pe  și atingeți  de lângă **Samsung DeX**.

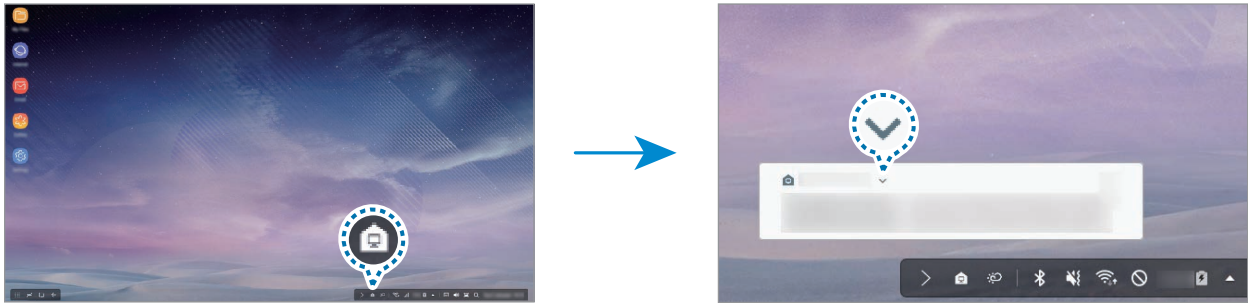

- 2 Atingeți  deasupra **Se utilizează Samsung DeX** și atingeți **OGLINDIRE ECRAN**.

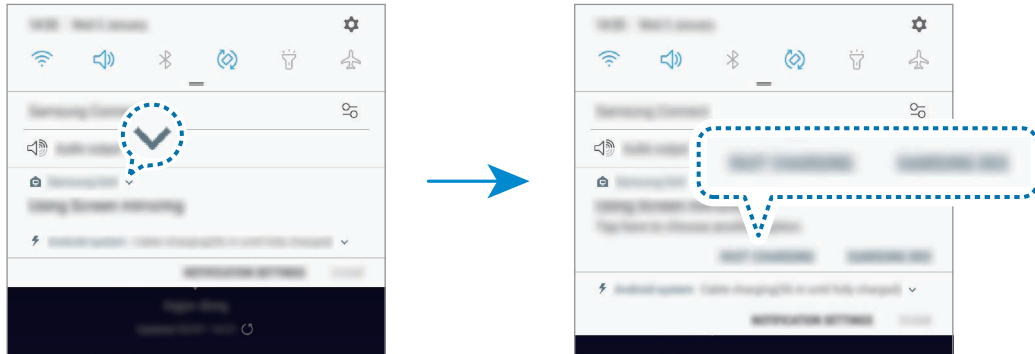

Modul Samsung DeX va fi dezactivat și pe ecranul televizorului sau pe monitor vor apărea aceleași informații afișate pe ecranul dispozitivului mobil.

Dacă doriți să schimbați modurile pe dispozitivul dvs. mobil, deschideți panoul de notificări, atingeți pe  lângă **Samsung DeX**, apoi atingeți **SAMSUNG DEX**.



Încărcarea bateriei dispozitivului mobil

Puteți încărca bateria dispozitivului mobil folosind sistemul de andocare multimedia.

- 1 Pe bara de stare atingeți pe  și atingeți  de lângă **Samsung DeX**.

- 2 Atingeți  deasupra **Se utilizează Samsung DeX** și atingeți **ÎNCĂRCARE RAPIDĂ**.

Televizorul sau monitorul conectat se va opri și dispozitivul dvs. mobil va începe să se încarce.

Anexă

Depanare

Înainte de a contacta un Centru de service Samsung, vă rugăm să încercați următoarele soluții.

În modul Samsung DeX, selectați butonul Aplicații →  → **Contactați-ne** → **Întrebări frecvente** și consultați conținutul relevant.

Dispozitivul de andocare multimedia sau dispozitivele conectate se blochează

Dacă dispozitivul de andocare multimedia sau dispozitivele conectate se blochează sau se întrerupe conexiunea, încercați să rezolvați oprind dispozitivul mobil conectat și pornindu-l din nou.

Dacă dispozitivul de andocare multimedia sau dispozitivele conectate tot nu răspund la comenzi, deconectați dispozitivele de la dispozitivul de andocare multimedia și reconectați-le.

Dacă problema nu se rezolvă, contactați un centru de service Samsung.

Dispozitivul de andocare multimedia funcționează diferit față de descrierea din manual

Funcțiile disponibile pot varia în funcție de dispozitivul conectat.

Formatul ecranului nu este corect

Modul Samsung DeX acceptă rezoluțiile HD+, FHD și WQHD. Este posibil ca anumit conținut de pe dispozitivul mobil să fie afișat diferit pe televizor sau pe monitor. Reglați formatul ecranului din meniul televizorului sau monitorului conectat.

Drepturi de autor

Drepturi de autor © 2018 Samsung Electronics

Acest manual este protejat în virtutea legislației internaționale privind drepturile de autor.

Nicio parte a acestui manual nu poate fi reprodusă, distribuită, tradusă sau transmisă, sub nicio formă și prin niciun mijloc, electronic sau mecanic, inclusiv prin fotocopiere, înregistrare sau stocare în niciun sistem de stocare și recuperare a informațiilor, fără permisiunea prealabilă scrisă a Samsung Electronics.

Mărci comerciale

- SAMSUNG, logo-ul SAMSUNG și Samsung DeX sunt mărci comerciale înregistrate ale Samsung Electronics.
- Toate celelalte mărci comerciale și drepturi de autor sunt proprietatea deținătorilor respectivi.

Начално запознаване

Увод

С мултимедийната докинг станция, можете да използвате функциите на мобилното устройство на по-широк екран, като свържете телевизор или монитор. Можете също така да свържете устройствата в близост, като клавиатура или мишка.



Първо прочетете

Моля, прочетете това Ръководство преди да използвате устройството си, за да гарантирате безопасна и правилна употреба.

- Изображенията може да се различават от действителния продукт. Съдържанието подлежи на промяна без предизвестие.
- Можете да свържете мултимедийната докинг станция само на поддържани мобилни устройства, които работят с Android 8.0 или по-нова версия. Можете да видите съвместимите устройства в уводния раздел за мултимедийната докинг станция на уебсайта на Samsung.

Икони за указания



Предупреждение: Ситуации, които могат да причинят наранявания на вас или на други



Внимание: Ситуации, които могат да причинят повреди на устройството ви или на друго оборудване



Бележка: Бележки, съвети за използване или допълнителна информация

Съдържание на опаковката

Проверете кутията на продукта за следните елементи:

- Мултимедийна докинг станция
- HDMI кабел
- USB кабел
- USB захранващ адаптер
- Кратко ръководство



- Елементите и наличните принадлежности, доставени с устройството, може да се различават в зависимост от региона или доставчика на услуги.
- Доставените елементи са предназначени само за това устройство и може да не са съвместими с други устройства.
- Външният вид и спецификациите са предмет на промяна без предизвестие.
- Можете да закупите допълнителни аксесоари от вашия местен продавач на Samsung. Преди закупуване се уверете, че те са съвместими с устройството.
- Използвайте само одобрени от Samsung аксесоари. Използването на неодобрени аксесоари може да причини проблеми с производителността и неизправности, които не се покриват от гаранцията.
- Наличността на всички аксесоари подлежи на промяна изцяло в зависимост от производителите. За повече информация за наличните аксесоари се обърнете към уеб сайта на Samsung.

Оформление на устройството

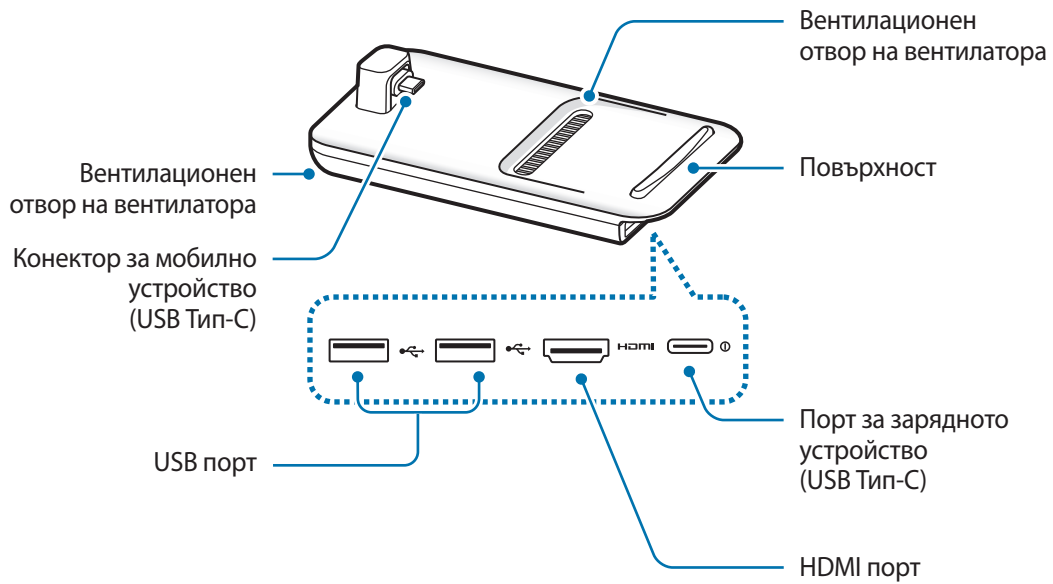

Когато свържете зарядното устройство с порт за зарядното устройство (USB Тип С) на мултимедийната докинг станция се уверете, че използвате кабел USB Тип-С. Ако свържете Micro USB кабел, мултимедийната докинг станция може да не функционира добре или да се повреди.

Използване на мултимедийната докинг станция

Свързване на мултимедийната докинг станция с мобилно устройство

1. Свържете зарядното устройство към порта за зареждане на мултимедийната докинг станция (USB Тип-С).



Използвайте само одобрени от Samsung зарядни устройства, които поддържат функцията бързо зареждане (9 V/1,67 A, 9 V/2 A, 12 V/2,1 A).



- За да спестите енергия, извадете зарядното устройство от електрическия контакт, когато не го използвате. Зарядното устройство няма превключвател Вкл./Изкл., затова трябва да го извадите от електрическия контакт, когато не го използвате, за да не изразходвате енергия. Зарядното устройство трябва да остане близо до електрическия контакт и лесно достъпно, докато зарежда.
- Отстранете вашето мобилно устройство от мултимедийната докинг станция, когато не се използва. В противен случай батерията на вашето мобилно устройство може да се изтощи.

- 2 Свържете единия край на HDMI кабела към HDMI порта на мултимедийната докинг станция, включете другия край на кабела в телевизора или HDMI порта на монитора.

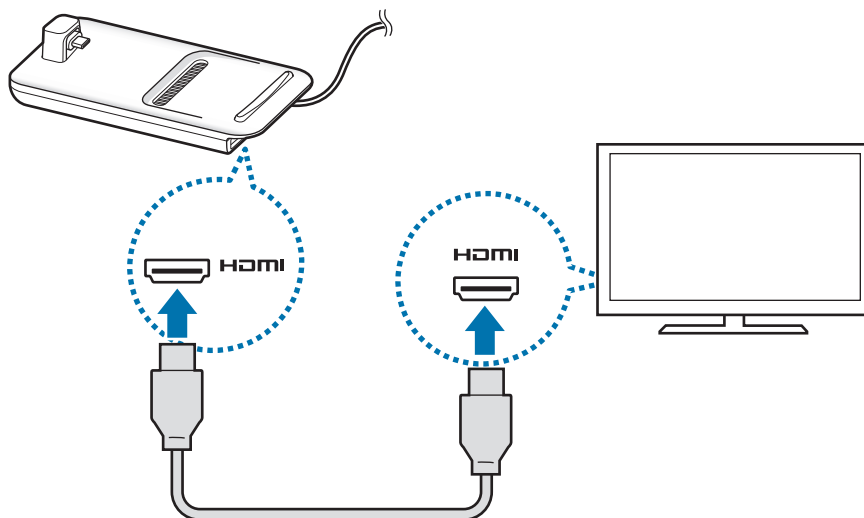

Използвайте само HDMI кабел, който влиза в комплекта на мултимедийната докинг станция. В противен случай е възможно мултимедийната докинг станция да не работи както трябва.

- 3 Свържете многофункционалния жак на мобилното устройство към конектора за мобилно устройство (USB Тип-С) на мултимедийната докинг станция.

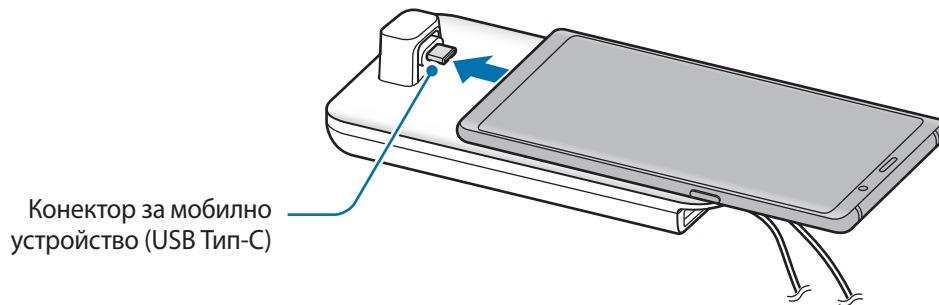

- Осигурете хоризонтално положение на мобилното устройство спрямо конектора. В противен случай мултимедийната докинг станция и мобилното устройство могат да се повредят.



- Ако свържете вашето мобилно устройство с приложения калъф е възможно то да не се свърже правилно с мултимедийната докинг станция или, в зависимост от калъфа на вашето мобилно устройство, да задейства свойството SAMSUNG DeX. Преди употреба отстранете калъфа.



За някои мобилни устройства е наличен само нормален режим на зареждане, когато вашето мобилно устройство е изключено. Ако искате да активирате функцията бързо зареждане я активирайте, когато мобилното устройство е включено, или свържете вашето мобилно устройство директно към одобрено от Samsung зарядно устройство за бързо зареждане, а не към мултимедийната докинг станция. При зареждане използвайте само одобреното от Samsung зарядно устройство, което се предлага при продажба.

4 Изберете режим на екрана, който искате да използвате. Можете да изберете режим Samsung DeX или режим Огледално отражение на екрана.

- **СТАРТИРАНЕ НА SAMSUNG DeX:** Екранът на мобилното устройство ще се изключи и ще се появи на свързания телевизор или монитор на десктоп.
- **ПРЕВКЛЮЧВАНЕ НА „ДУБЛИРАНЕ НА ЕКРАНА“:** Същият екран, който се явява и на мобилното устройство, ще се появи на свързания телевизор или монитор.

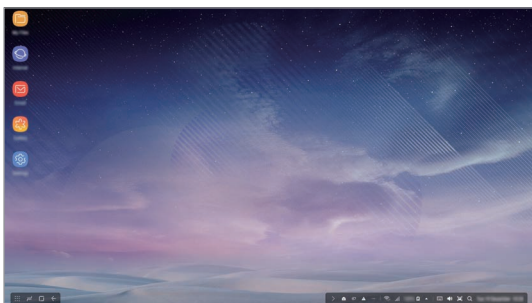

Режим Samsung DeX

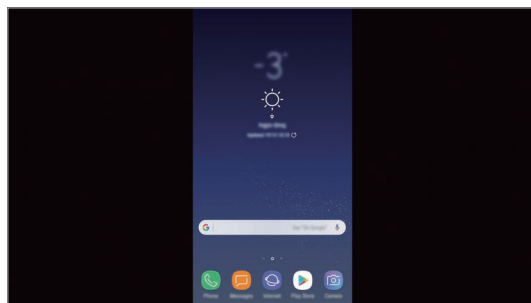

Режим огледално отражение на екрана



- Режимът на екрана, който изберете първо ще бъде приложен за последващи свързвания. Обърнете се към [Промяна на режима на екрана](#) за повече информация.
- Ако искате да използвате клавиатура или мишка, свържете ги към USB портовете на мултимедийната докинг станция или чрез Bluetooth. Обърнете се към [Контролиране с външна клавиатура и мишка](#) за повече информация.
- Наличните функции могат да се различават в зависимост от различните мобилни устройства. Можете да видите повече информация в уводния раздел за мултимедийната докинг станция на уебсайта на Samsung.

Предпазни мерки за свързване на устройство

- Можете да използвате мултимедийната докинг станция само когато я свързвате с одобрено от Samsung зарядно устройство, което поддържа функцията бързо зареждане.
- Свържете само клавиатура, мишка, или USB устройство за съхранение към USB порта на мултимедийната докинг станция. Зарядни устройства или устройства с голям капацитет свързани към тези портове може да не работят правилно.
- Не допускайте вентилационният отвор на вентилатора и конекторът (USB Тип C) за мобилно устройство вътре да влизат в контакт с течности или прах. Излагането на вода или прах могат да накарат мултимедийната докинг станция да не функционира правилно.
- Не местете мобилното устройство, докато е свързано с мултимедийната докинг станция. Това може да повреди конектора на мобилното устройство (USB Тип-C).
- При използване на функцията на мобилното устройство за разпознаване на глас след свързване на мултимедийната докинг станция с мобилното ви устройство, разпознаването на глас може да не е с добро качество.

Край на връзката с устройството

За да преустановите връзката между мобилното устройство и телевизора или монитора, свалете мобилното устройство от мултимедийната докинг станция.



Не забравяйте, че мобилното устройство се отстранява хоризонтално. Ако го повдигнете твърде много, ако го дърпате прекомерно или го клатите можете да повредите конектора за мобилно устройство (USB Тип-C).

Контролиране на екрана на Samsung DeX

Контролиране с мобилно устройство

Можете да използвате екрана на вашето мобилно устройство като сензорна подложка.



- Можете да използвате сензорната подложка само мобилното устройство когато е в режим Samsung DeX.
- Ако калъфът на вашето мобилно устройство има преден капак, отворете предния капак, за да използвате мобилното устройство като сензорна подложка. Ако предният капак е затворен, сензорната подложка може да не работи както трябва.

Контролиране на екрана

- Чукване: Стартирайте приложение или изберете бутон.
- Чукване с два пръста: Покажи допълнителните опции.
- Плъзгане с два пръста: Превъртане на екрана във всяка посока.
- Разтваряне или събиране на два пръста: Увеличаване или намаляване на изображението.
- Чукване и задържане: Изберете елемент на екрана.
- Влачене: Преместване на елемент или избран текст.

Ориентиране екрана на вашето мобилно устройство.

Когато използвате вашето мобилно устройство като сензорна подложка вие можете да го използвате или в хоризонтално, или във вертикално положение.

- 1 Когато са свързани мултимедийната докинг станция и мобилното устройство, повдигнете и двете, така че да застанат перпендикулярно на повърхността (1). След това обърнете мобилното устройство, така че да застане вертикално или хоризонтално, в зависимост от желаната от вас ориентация (2).

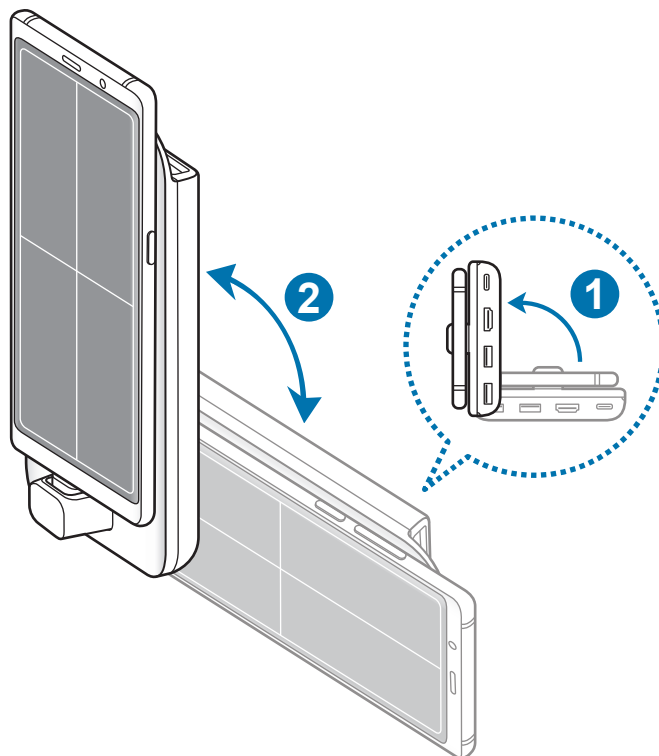

- 2 Леко преместете мултимедийната докинг станция заедно с мобилното устройство нагоре и надолу.

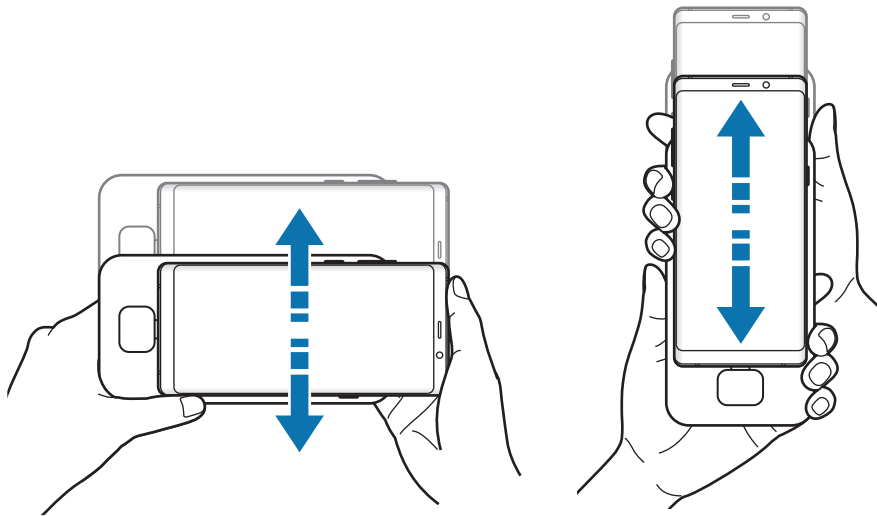

Ако екранът на вашето мобилно устройство е правилно ориентиран в горната дясна част на екрана на вашето мобилно устройство ще се появи иконата .

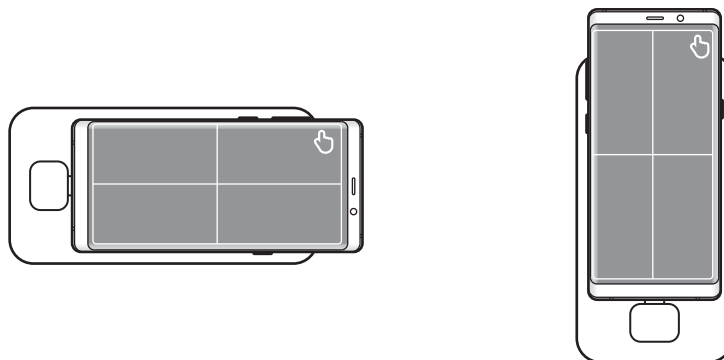

Контролиране с външна клавиатура и мишка

Свържете кабелна клавиатура и мишка към USB порт за мултимедийна докинг станция или свържете безжична клавиатура и мишка с функцията Bluetooth на свързаното мобилно устройство.



- Когато свържете мишка, сензорната подложка няма да се появи на вашето мобилно устройство.
- Можете да осъществявате контрол с външна клавиатура и мишка дори в режим Огледално отражение на екрана.

Свързване с кабел

Ако искате да използвате жична клавиатура или жична мишка, свържете техните USB кабели към USB портовете на мултимедийната докинг станция.

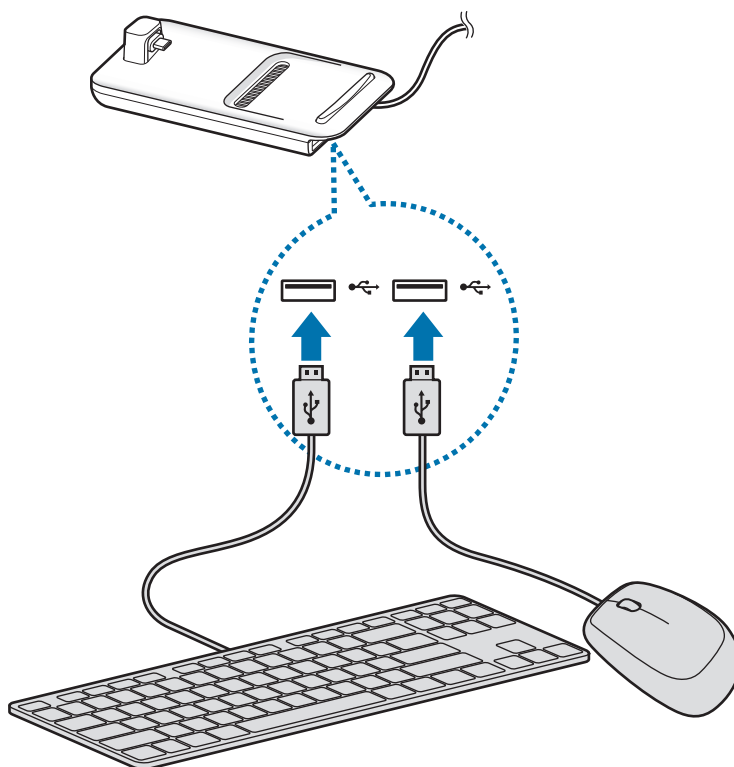

Безжично свързване или свързване чрез Bluetooth

Можете да свържете безжична клавиатура и мишка или Bluetooth клавиатура и мишка. За повече информация относно устройствата вижте ръководството на потребителя на устройство.

- Безжична клавиатура и мишка: Поставете безжичен приемник в USB порта.
- Bluetooth клавиатура и мишка: Свържете се с мобилно устройство чрез Bluetooth.

Употреба на режим Samsung DeX.

Можете да използвате функциите на мобилното си устройство в интерфейс среда, подобна на компютър. Можете да отваряте различни приложения на мобилното си устройство или да проверявате уведомления и състоянието на мобилното устройство.



Някои приложения или функции може да не са налични, когато използвате режим Samsung DeX.

Предпазни мерки при стартиране на режим Samsung DeX

- Когато стартирате или изключвате режим Samsung DeX, отворените в момента приложения ще се затворят с някои изключения.
- Не можете да стартирате режим Samsung DeX, ако мобилното ви устройство е в някой от следните режими: Интензивен енергоспестяващ режим, аварийен режим и безопасен режим.
- Ако телевизорът или мониторът не поддържа HDCP (висококачествена защита на цифрово съдържание), възможно е екранът на режим Samsung DeX да не се покаже.
- Режимът Samsung DeX поддържа разделителна способност HD+, FHD и WQHD. Възможно е някои типове съдържание от мобилното ви устройство да изглеждат различно на телевизора или монитора.
- Разполагаемото време за използване на батерията може да се понижи, когато използвате режим Samsung DeX.
- Ако промените настройките на режим Samsung DeX, ще се променят и настройките на мобилното устройство. Някои настройки на мобилното устройство не могат да бъдат променени дори ако промените настройките на режим Samsung DeX.
- За да актуализирате режим Samsung DeX до най-новата версия, изтеглете фърмуера от сървъра. Той е на разположение само когато сте свързани към Wi-Fi мрежа.
- Някои приложения се превръщат в платени приложения в зависимост от лицензионната политика, когато използвате режим Samsung DeX.

Употреба на Начален екран

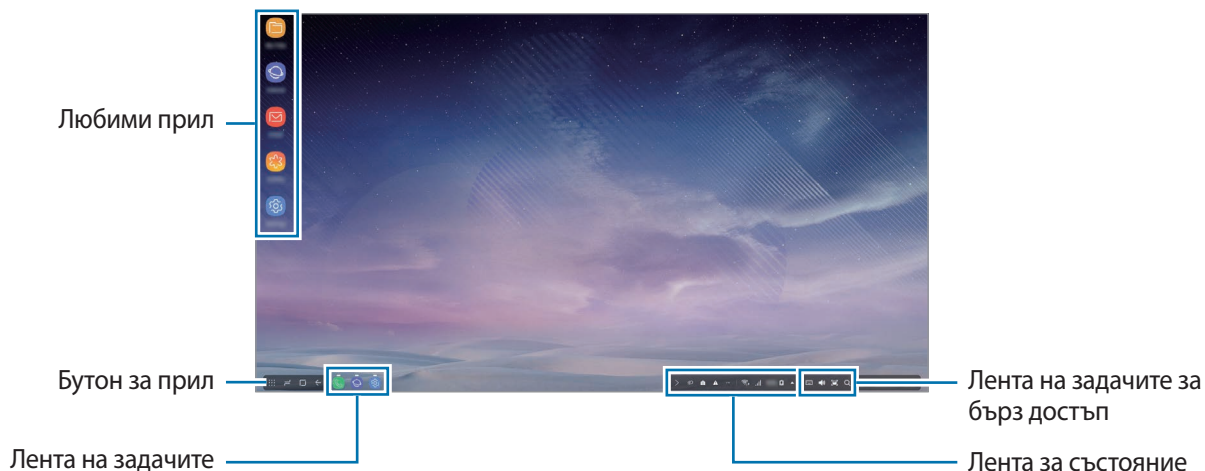

- Любими приложения: Добавяне на често използвани прил. към Начален екран и бързото им стартиране.
- Бутон за прил.: Преглед или стартиране на приложения, инсталирани на мобилното устройство.
- Лента на задачите: Преглед на приложенията, които работят в момента.
- Лента за състояние: Преглед на състоянието на мобилното ви устройство или уведомления. В зависимост от текущото състояние на вашето мобилно устройство, показваните икони може да се различават. Изберете ▲ и ще можете да включвате и изключвате различни функции, зададени в списъка с бързи настройки на мобилното ви устройство.
- Лента на задачите за бърз достъп: Използвайте бързо екранната клавиатура, сила звук, екранна снимка и функциите на програмата за търсене.

Получаване на входящо повикване

Можете да получите входящо повикване на свързания телевизор или монитор, докато използвате режима Samsung DeX.

Ако получите телефонно обаждане, изберете менюто за входящо повикване от свързания телевизор или монитор. Високоговорителят на мобилното устройство се използва за отговорите на повикването.



Свържете слушалки или извадете мобилното си устройство от мултимедийната докинг станция, за да използвате мобилното си устройство вместо високоговорителя за да отговорите на входящо повикване.

Добавяне на бързи пътища към приложения

Изберете бутона за приложения, изберете приложението, за което искате да създадете пряк път и след това го плъзнете към началния екран.

Краткият път ще бъде автоматично добавен към началния екран.

Смяна на високоговорителите





Можете да промените настроените по подразбиране високоговорители от високоговорители на мобилното устройство на високоговорители на телевизора, монитора или на аудио устройство.

Стартирайте приложението **Настройки** на свързан телевизор или монитор, след което изберете **Samsung DeX** → **Зад. изходно аудио устр. подр.** по подразбиране, за да активирате функцията. След като смените високоговорителите, които са по подразбиране, звукът ще се възпроизвежда през новите високоговорители по подразбиране винаги когато е включен режимът Samsung DeX.



Можете временно да превключвате от високоговорители на мобилното устройство на високоговорители на телевизора, монитора или на аудио устройство. От лентата на статуса изберете ▲ → **Аудио изход** и изберете желаното от вас устройство. Или, от лентата на статуса щракнете с десен бутон иконата сила звук и изберете желаното от вас устройство под **Аудио изход**.

Използване на лентата на задачите за бърз достъп

-  : Показване на екранната клавиатура.
-  : Регулиране на силата на звука за мелодиите на звънене, музика и видеоклипове, уведомления и системни звуци.
-  : Заснемате екранна снимка и я използвате по различни начини, например рисуване върху нея, писане върху нея, изрязване или споделяне.
-  : Търсене на съдържание в мобилното ви устройство чрез въвеждане на ключова дума в полето за търсене.

Опции на Начален екран

На началния екран, когато натиснете десния бутон на свързаната мишка, можете да използвате опциите на екрана.

- **Сортиране по:** Изберете метода за подреждане на прил. на началния екран.
- **Изчистване:** Подредете прил. или папки на началния екран на база на избрания метод на подреждане.
- **Тапети за Samsung DeX:** Променете настройките на тапет режим Samsung DeX за началния екран и за заключения екран.

Наслаждаване на живо изпълнение на игри на голям екран

Играйте игрите от вашето мобилно устройство на голям екран. На свързания телевизор или монитор стартирайте прил. **Контролен център за игри**.

Стартиране на приложения

Стартиране на приложения, инсталирани на мобилното устройство в режим Samsung DeX.

Когато изберете бутон за приложения, ще се появи списък с приложенията на мобилното ви устройство. Изберете прил. и го стартирайте. Можете да отворите едновременно няколко приложения и да ги стартирате в многозадачен режим на компютъра.



Някои приложения може да не са налични, когато използвате режим Samsung DeX.

Конфигуриране на настройки

Конфигурирайте настройките на режим Samsung DeX.

Стартирайте приложението **Настройки** на свързания телевизор или монитор и изберете **Samsung DeX**.

- **Вр. изчак. екран за Samsung DeX:** Настройте колко дълго режим Samsung DeX да чака преди да изключи подсветката на дисплея.
- **Тапети за Samsung DeX:** Променете настройките на тапет режим Samsung DeX за началния екран и за заключения екран.
- **Разд. способн. екран Samsung DeX:** Променете разделителната способност на екрана за режим Samsung DeX.
- **Скорост на показалеца:** Настройка на скоростта на показалеца за мишката.
- **Показване на екранна клавиатура в Samsung DeX:** Показване на екранна клавиатура на свързания екран, когато свържете външната клавиатура.
- **Зад. изходно аудио устр. прдр.:** Настройте телевизор или монитор като високоговорител по подразбиране.

- **Получаване маркетингова инф.:** Настройте дали да получавате маркетингова информация на Samsung DeX.
- **Samsung DeX Labs:** Променете размерите на неподдържаните официално от Samsung DeX приложения.



Размерите на някои приложения не могат да се променят.

- **Как се използва Samsung DeX:** Прегледайте помощната информация, за да научите как да използвате режима Samsung DeX или да конфигурирате важни настройки.
- **За Samsung DeX:** Преглед на информацията за софтуера на Samsung DeX и актуализация на софтуера на Samsung DeX.

Използване на режим огледално отражение на екрана

Екранът на мобилното устройство ще остане включен и ще се появи на свързания телевизор или монитор. Преглеждате разнообразно съдържание от мобилното си устройство на широкия екран на свързания телевизор или монитор.

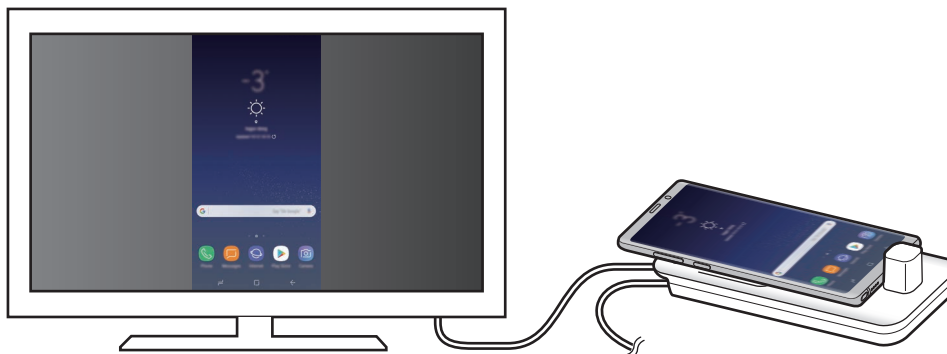



Можете да използвате режим Огледално отражение на екрана без да свързвате клавиатура или мишка. Управлявайте екрана от свързаното мобилно устройство.

Промяна на режима на екрана

Можете да промените режима на екрана на свързания телевизор или монитор.

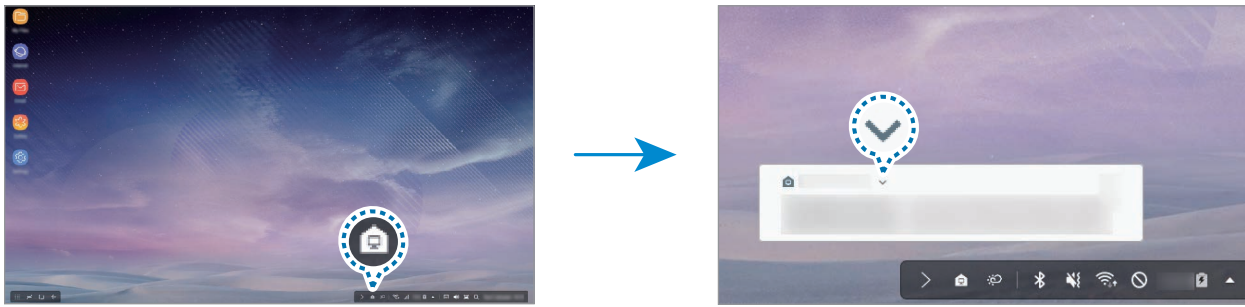
- 1 На лентата на статуса чукнете  и след това чукнете  до Samsung DeX.



- 2 Чукнете  отгоре **Използване на Samsung DeX**, след което чукнете **ДУБЛИРАНЕ НА ЕКРАНА**.

Samsung DeX ще завърши и същият екран, който се появява на вашето мобилно устройство, ще се появи на свързания телевизор или монитор.

Ако желаете да превключвате режими на вашето мобилно устройство, отворете панела за известия, чукнете  до **Samsung DeX**, след което чукнете **SAMSUNG DEX**.

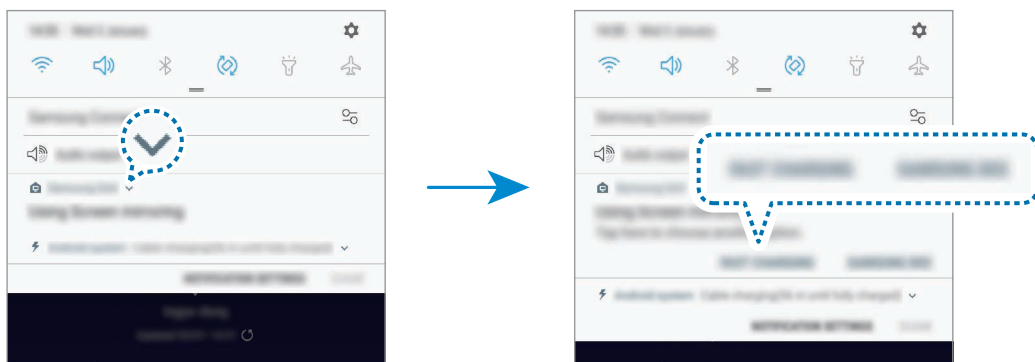

Зареждане на батерията на мобилното устройство

Можете да заредите батерията на вашето мобилно устройство, като използвате мултимедийната докинг станция.

- 1 На лентата на статуса чукнете  и след това чукнете  до **Samsung DeX**.

- 2 Чукнете  над **Използване на Samsung DeX**, след което чукнете **БЪРЗО ЗАРЕЖДАНЕ**.

Свързаният телевизор или монитор ще се изключи, а вашето мобилно устройство ще започне да се зарежда.

Приложение

Разрешаване на проблеми

Преди да се свържете със сервизен център на Samsung, моля, опитайте някои от следните решения.

В режим Samsung DeX изберете бутон Прил. →  → **Връзка с нас** → **ЧЗВ** и направете справка в съответното съдържание.

Вашата мултимедийна докинг станция или свързани устройства замръзват

Ако мултимедийната докинг станция или свързани устройства станат неактивни или увиснат, опитайте се да разрешите това, като изключите мобилното устройство и го включите отново.

Ако мултимедийната докинг станция или свързани устройства все още не отговарят, разединете устройствата от мултимедийната докинг станция и ги свържете отново.

Ако проблемът не се разреши, се свържете със сервизен център на Samsung.

Мултимедийната докинг станция не работи както е описано в ръководството

Наличните функции може да се различават в зависимост от свързаното устройство.

Съотношението на екрана е неточно

Режимът Samsung DeX поддържа разделителна способност HD+, FHD и WQHD. Възможно е някои типове съдържание от мобилното ви устройство да изглеждат различно на телевизора или монитора. Регулирайте съотношението на екрана от менюто на свързания телевизор или монитор.

Авторски права

Copyright © 2018 Samsung Electronics

Това ръководство е защитено от международни закони за авторски права.

Никоя част от ръководството не може да бъде възпроизведена, разпространявана, превеждана или прехвърляна под каквато и да е форма или по какъвто и да е начин, електронен или механичен, в това число фотокопиране, запис или съхранение в каквато и да е система за информационно съхранение и извличане, без предварителното разрешение на Samsung Electronics.

Търговски марки

- SAMSUNG, логото на SAMSUNG и Samsung DeX са регистрирани търговски марки на Samsung Electronics.
- Всички други търговски марки и авторски права са собственост на съответните им собственици.

Kako započeti

Uvod

Uz multimedijsko postolje značajke svojeg mobilnog uređaja možete primijeniti na širem zaslonu spajanjem TV prijamnika ili monitora. Jednako ga tako možete spojiti s obližnjim uređajima, kao što su tipkovnica ili miš.



Najprije pročitajte

Prije uporabe uređaja pažljivo pročitajte ovaj priručnik kako biste osigurali sigurnu i pravilnu uporabu.

- Slike se mogu razlikovati od stvarnog proizvoda. Sadržaj je podložen promjeni bez prethodne obavijesti.
- Multimedijско postolje možete upotrebljavati samo na mobilnim uređajima s operacijskim sustavom Android 8.0 ili novijim. Kompatibilne uređaje možete potražiti u uvodnom dijelu za multimedijско postolje na internetskoj stranici tvrtke Samsung.

Korišteni simboli



Upozorenje: situacije u kojima se vi ili druge osobe možete ozlijediti



Oprez: situacije u kojima se mogu oštetiti vaš uređaj ili druga oprema



Napomena: napomene, praktični savjeti ili dodatne informacije

Sadržaj pakiranja

Provjerite nalaze li se u kutiji proizvoda sljedeće stavke:

- Multimedijско postolje
- HDMI kabel
- USB kabel
- USB punjač
- Kratke upute



- Stavke isporučene s uređajem i sav dostupan dodatni pribor mogu se razlikovati ovisno o regiji i pružatelju usluga.
- Isporučene stavke namijenjene su isključivo ovom uređaju i ne moraju nužno biti kompatibilne s drugim uređajima.
- Izgled i specifikacije podložni su promjeni bez prethodne obavijesti.
- Dodatni pribor možete nabaviti u lokalnim trgovinama Samsungovim proizvodima. Prije kupnje provjerite je li pribor kompatibilan s uređajem.
- Koristite samo pribor koji je odobrila tvrtka Samsung. Korištenje neodobrenog pribora može izazvati probleme i greške u radu koji nisu pokriveni jamstvom.
- Dostupnost cjelokupnog pribora podliježe promjenama i u potpunosti ovisi o proizvođačima. Za više informacija o dostupnom priboru pogledajte Samsungovu web-stranicu.

Prikaz uređaja

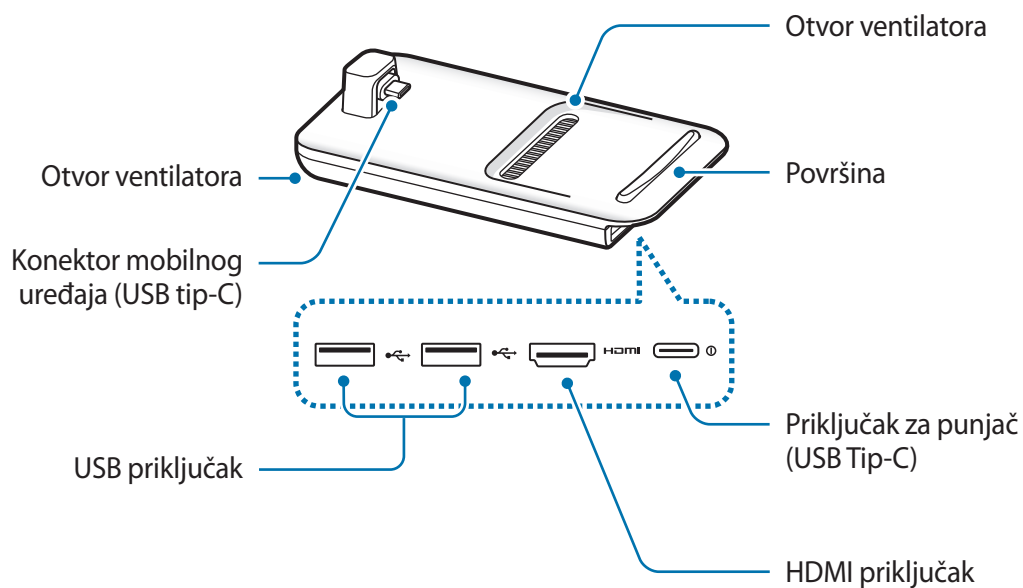

Prilikom spajanja punjača na priključak za punjač (USB tip-C) multimedijskog postolja, budite sigurni da koristite kabel USB Tip-C. Ako povežete micro USB kabel, multimedijски priključak možda neće ispravno raditi ili se može oštetiti.

Upotreba multimedijskog postolja

Spajanje multimedijskog postolja s mobilnim uređajem

1 Povežite punjač s priključkom za punjač multimedijskog postolja (USB tip-C).



Upotrebljavajte samo punjače koji podržavaju značajku brzog punjenja (9 V/1,67 A, 9 V/2 A, 12 V/2,1 A) koje je odobrila tvrtka Samsung.



- Za uštedu energije, isključite punjač iz strujne utičnice kad se ne koristi. Punjač nema tipku za uključivanje, stoga kad se punjač duže vrijeme ne koristi isključite ga iz strujne utičnice kako bi se izbjeglo nepotrebno trošenje struje. Tijekom punjenja punjač treba biti blizu strujne utičnice i lako dostupan.
- Mobilni uređaj uklonite s multimedijskog postolja kada ga ne koristite. U suprotnome će se potrošiti baterija mobilnog uređaja.

- 2 Spojite jedan kraj HDMI kabela s HDMI priključkom multimedijskog postolja te umetnite drugi kraj kabela u HDMI priključak TV prijamnika ili monitora.

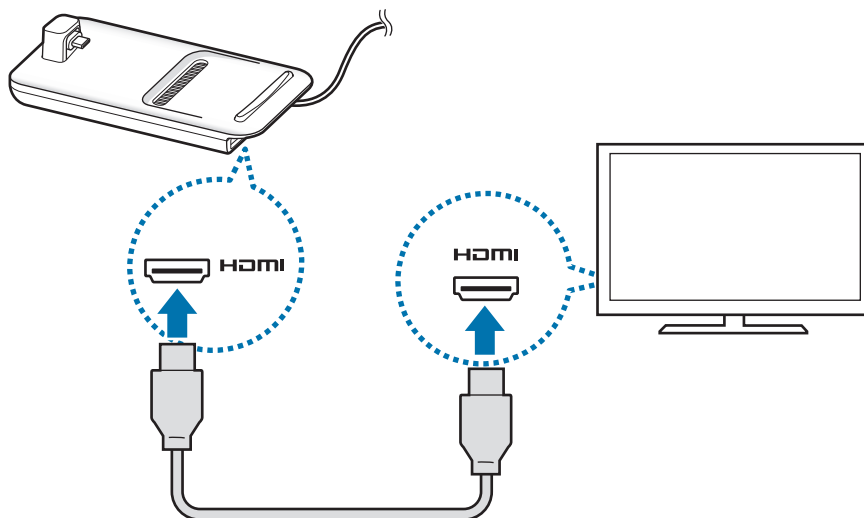

Upotrebljavajte samo HDMI kabel koji je dostavljen uz multimedijsko postolje. U suprotnome multimedijsko postolje možda neće ispravno raditi.

- 3 Višenamjenski priključak mobilnog uređaja spojite s konektorom mobilnog uređaja (USB Tip-C) na multimedijском postolju.

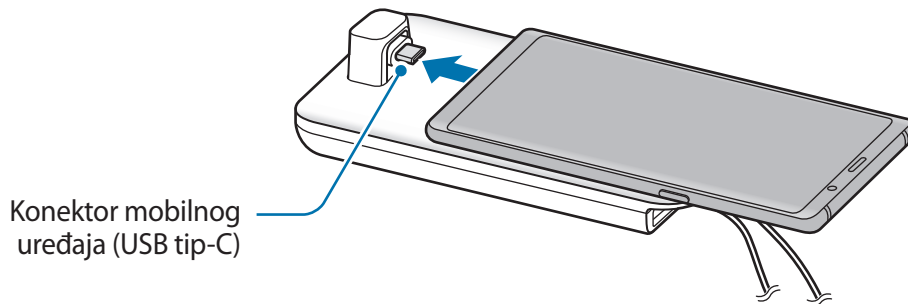

- Pobrinite se da je mobilni uređaj postavljen vodoravno u odnosu na konektor. U protivnom, multimedijско postolje i mobilni uređaj mogu se oštetiti.

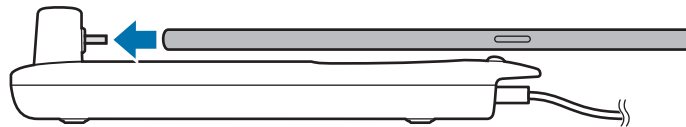

- Ako mobilni uređaj spojite dok je na njega pričvršćena futrola, možda se neće ispravno spojiti s multimedijским postoljem ili SAMSUNG DeX možda neće ispravno raditi, ovisno o futroli mobilnog uređaja. Prije uporabe skinite futrolu.



Za neke je mobilne uređaje dostupno samo uobičajeno punjenje kada je mobilni uređaj isključen. Ako želite aktivirati značajku brzog punjenja, aktivirajte je kad je mobilni uređaj uključen ili mobilni uređaj spojite izravno s punjačem za brzo punjenje koji je odobrila tvrtka Samsung, a ne multimedijским postoljem. Prilikom punjenja upotrebljavajte samo punjač koji je odobrila tvrtka Samsung koji je isporučen tijekom kupnje.

4 Odaberite način zaslona koji želite upotrijebiti. Možete odabrati način rada Samsung DeX ili način rada zrcaljenja zaslona.

- **POKRENI SAMSUNG DeX:** Zaslone mobilnog uređaja isključit će se i pojavit će se na spojenom TV prijatelju ili monitoru u načinu radne površine.
- **PREBACI NA ZRCALJENJE ZASLONA:** Na spojenom TV prijatelju ili monitoru prikazat će se isti zaslon kao i na mobilnom uređaju.

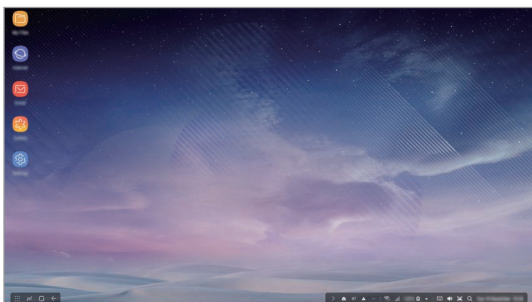

Način rada Samsung DeX

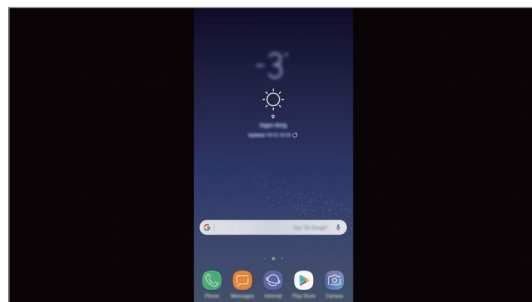

Način rada zrcaljenja zaslona



- Način rada zaslona koji ste prvo odabrali primijenit će se za naknadna povezivanja. Pogledajte [Promjena načina rada zaslona](#) za više informacija.
- Ako želite upotrijebiti tipkovnicu ili miš, spojite ih upotrebom USB priključka multimedijskog postolja ili putem Bluetootha. Pogledajte [Upravljanje uz pomoć vanjske tipkovnice i miša](#) za više informacija.
- Dostupne značajke mogu se razlikovati ovisno o mobilnom uređaju. Više informacija možete potražiti u uvodnom dijelu za multimedijsko postolje na internetskoj stranici tvrtke Samsung.

Mjere opreza prilikom spajanja uređaja

- Multimedijsko postolje možete upotrebljavati samo nakon što ga spojite s punjačem koji je odobrila tvrtka Samsung koji podržava značajku brzog punjenja.
- S USB priključkom multimedijskog postolja spojite samo tipkovnicu, miša ili USB uređaj za pohranu. Punjenje uređaja ili spajanje uređaja velikog kapaciteta na ove priključke možda neće ispravno raditi.
- Pazite da otvor ventilatora i konektor mobilnog uređaja (USB Tip-C) koji se nalazi unutar uređaja ne dođu u dodir s tekućinama i prašinom. Izlaganje tekućini ili prašini može uzrokovati nepravilan rad multimedijskog postolja.
- Nemojte pomicati mobilni uređaj dok je spojen na multimedijsko postolje. To bi moglo oštetiti konektor mobilnog uređaja (USB Tip-C).
- Kada glasovno prepoznavanje mobilnog uređaja upotrijebite nakon što ste multimedijsko postolje spojili s mobilnim uređajem, glasovno prepoznavanje možda neće ispravno raditi.

Prekidanje veze uređaja

Kako biste prekinuli vezu između mobilnog uređaja i TV prijarnika ili monitora, mobilni uređaj uklonite s multimedijskog postolja.



Mobilni uređaj uvijek uklanjajte u vodoravnom smjeru. Ako ga previše podignete, pretjerano povučete ili tresete, možete oštetiti konektor mobilnog uređaja (USB tip-C).

Upravljanje zaslonom uređaja Samsung DeX

Upravljanje uz pomoć mobilnog uređaja

Zaslon svojeg mobilnog uređaja možete upotrijebiti kao podlogu osjetljivu na dodir.



- Podlogu osjetljivu na dodir možete upotrebljavati samo u načinu rada Samsung DeX.
- Ako futrola vašeg mobilnog uređaja ima prednji poklopac, otvorite prednji poklopac kako biste mobilni uređaj upotrijebili kao podlogu osjetljivu na dodir. Ako je prednji poklopac zatvoren, podloga osjetljiva na dodir možda neće ispravno raditi.

Upravljanje zaslonom

- Dodirivanje: Pokrenite aplikaciju ili odaberite gumb.
- Dodirivanje dvama prstima: Prikažite dodatne opcije.
- Pomicanje po zaslonu s dvama prstima: Pomicanje zaslona u bilo kojem smjeru.
- Širenje ili skupljanje s dvama prstima: Povećanje ili smanjenje zuma.
- Dodirivanje i držanje: Odabir stavke na zaslonu.
- Povlačenje: Pomicanje stavke ili odabir teksta.

Usmjeravanje zaslona mobilnog uređaja

Kada mobilni uređaj upotrebljavate kao podlogu osjetljivu na dodir, možete ga usmjeriti vodoravno ili okomito.

- 1 Kada su multimedijsko postolje i mobilni uređaj spojeni, podignite ih tako da budu okomito u odnosu na površinu (1). Zatim, usmjerite mobilni uređaj okomito ili vodoravno, kako želite (2).

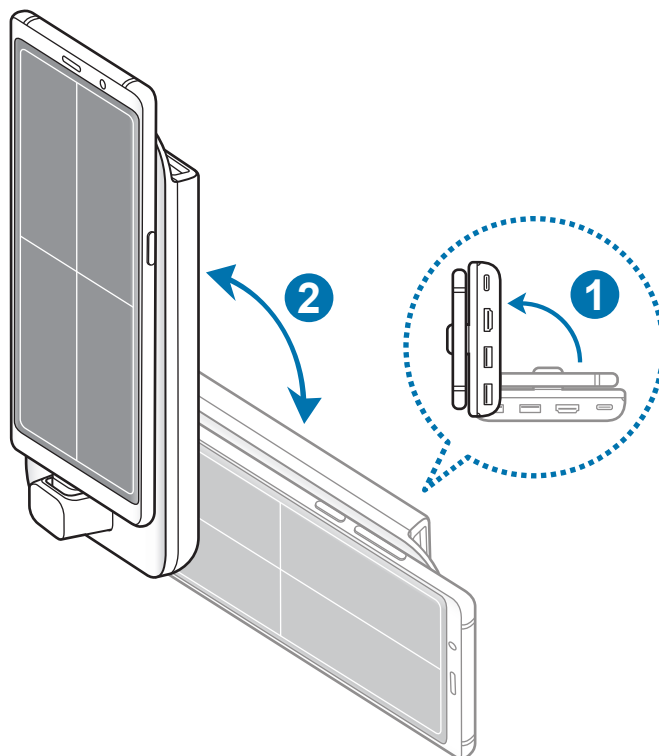

2 Lagano podignite i spustite multimedijsko postolje i mobilni uređaj.

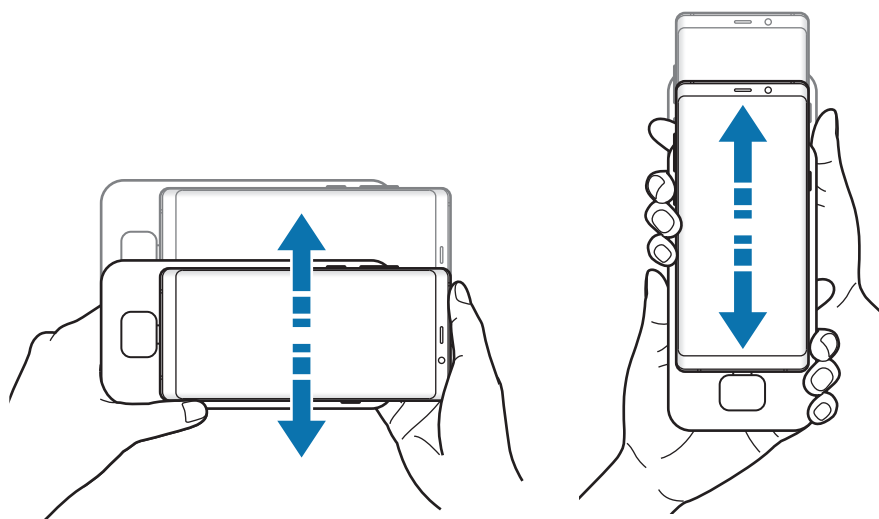

Ako je vaš mobilni uređaj pravilno usmjeren, u gornjem desnom kutu zaslona mobilnog uređaja pojavit će se ikona .

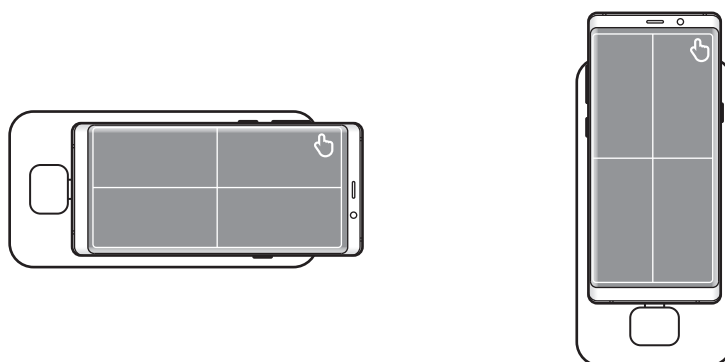

Upravljanje uz pomoć vanjske tipkovnice i miša

Spojite žičnu tipkovnicu i miš s USB priključkom multimedijskog postolja ili spojite bežičnu tipkovnicu i miš upotrebom funkcije Bluetooth spojenog mobilnog uređaja.



- Ako na uređaj spojite miša, podloga osjetljiva na dodir neće se prikazati.
- Čak i u načinu rada zrcaljenja zaslona možete upravljati uz pomoć vanjske tipkovnice i miša.

Spajanje putem kabela

Ako želite upotrijebiti žičanu tipkovnicu ili žičani miš, njihove USB kablove spojite na USB priključak multimedijskog postolja.

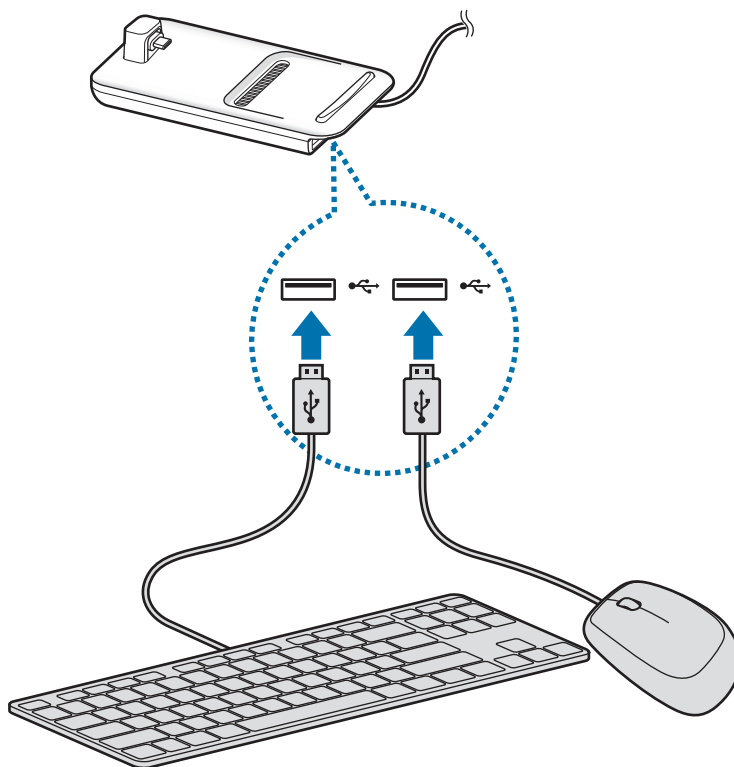

Bežično spajanje ili spajanje putem Bluetootha

Možete spojiti bežičnu tipkovnicu i miš ili Bluetooth tipkovnicu i miš. Više informacija o uređajima pročitajte u korisničkom priručniku uređaja.

- Bežična tipkovnica i miš: Umetnite bežični prijamnik u USB priključak.
- Bluetooth tipkovnica i miš: Povežite se s mobilnim uređajem putem Bluetootha.

Upotreba načina rada Samsung DeX

Značajke svojeg mobilnog uređaja možete upotrebljavati u okruženju sučelja sličnom računalu. Možete pokretati aplikacije mobilnog uređaja ili provjeravati obavijesti i status mobilnog uređaja.



Neke aplikacije ili značajke možda neće biti dostupne prilikom upotrebe načina rada Samsung DeX.

Mjere opreza pri pokretanju načina rada Samsung DeX

- Kada pokrećete ili odspojite način rada Samsung DeX, zatvorit će se aplikacije koje trenutačno rade, osim pojedinih aplikacija.
- Način rada Samsung DeX ne možete pokrenuti ako se mobilni uređaj nalazi u sljedećim načinima rada: Načinu ultra štednje energije, načinu rada u hitnom slučaju i sigurnom načinu rada.
- Ako TV prijarnik ne podržava HDCP (Zaštite digitalnog sadržaja velike propusnosti), zaslon načina rada Samsung DeX možda se neće prikazati.
- Način rada Samsung DeX podržava rezolucije HD+, FHD, i WQHD. Određeni sadržaj na vašem mobilnom uređaju može se drukčije prikazivati na TV prijarniku ili monitoru.
- Dostupno vrijeme za potrošnju baterije može biti manje kada upotrebljavate način rada Samsung DeX.
- Ako promijenite postavke na načinu rada Samsung DeX, postavke mobilnog uređaja isto će se tako promijeniti. Neke se postavke mobilnog uređaja možda neće promijeniti čak i ako promijenite postavke na načinu rada Samsung DeX.
- Sa servera preuzmite ugrađeni softver kako biste način rada Samsung DeX ažurirali na najnoviju verziju. To je dostupno samo kad je uređaj spojen s Wi-Fi mrežom.
- Neke aplikacije mogu se početi plaćati, ovisno o pravilima za njihovu licencu, kada upotrebljavate način rada Samsung DeX.

Upotreba početnog zaslona

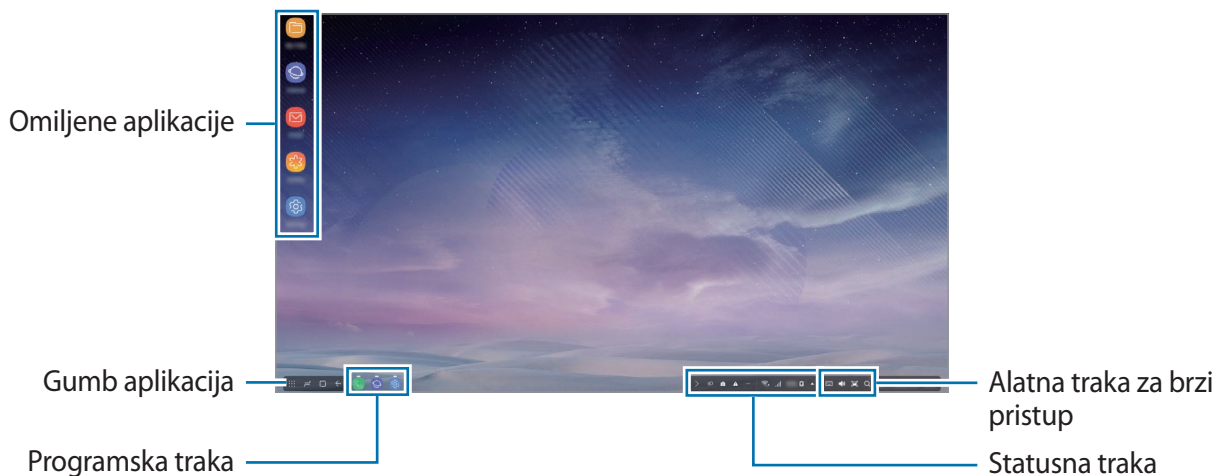

- Omiljene aplikacije: Dodajte često upotrebljavane aplikacije na početni zaslon i brzo ih pokrenite.
- Gumb aplikacija: Prikažite ili pokrenite aplikacije instalirane na svojem mobilnom uređaju.
- Programska traka: Prikažite aplikacije koje trenutno rade.
- Statusna traka: Prikažite status ili obavijesti svojeg mobilnog uređaja. Prikazane ikone mogu se razlikovati ovisno o trenutnom statusu mobilnog uređaja. Odaberite ▲ i uključite i isključite razne značajke mobilnog uređaja na popisu brzih postavki.
- Alatna traka za brzi pristup: Brzo upotrijebite značajke tipkovnice na zaslonu, glasnoće, snimke zaslona i tražila.

Primanje dolaznog poziva

Dolazni poziv možete primiti putem spojenog TV prijnika ili monitora dok upotrebljavate način rada Samsung DeX.

Ako primite telefonski poziv, odaberite izbornik dolaznog poziva sa spojenog TV uređaja ili monitora. Zvučnik mobilnog uređaja upotrebljava se za odgovor na poziv.



Spojite slušalice s multimedijским postoljem ili s njega uklonite mobilni uređaj kako biste za primanje dolaznog poziva upotrijebili mobilni uređaj umjesto zvučnika.

Dodavanje prečaca za aplikacije

Odaberite gumb aplikacija, odaberite aplikaciju za koju želite izraditi prečac, a zatim ju odvučite na početni zaslon.

Prečac za aplikaciju bit će dodan na početni zaslon.

Zamjena zvučnika





Zadane zvučnike možete sa zvučnika mobilnog uređaja promijeniti u zvučnike TV prijarnika, monitora ili audiouređaja.

Pokrenite aplikaciju **Postavke** na spojenom TV prijarniku ili monitoru te odaberite prekidač **Samsung DeX** → **Postavi zadani audioizlaz** za aktivaciju značajke. Nakon što promijenite zadane zvučnike, zvuk će se reproducirati putem novih zadanih zvučnika svaki put kad je uključen način rada Samsung DeX.



Privremeno možete sa zvučnika mobilnog uređaja promijeniti u zvučnike TV prijarnika, monitora ili audiouređaja. Na traci statusa odaberite ▲ → **Audioizlaz** te odaberite željeni uređaj. Ili na traci statusa desnim klikom kliknite na ikonu glasnoće i odaberite željeni uređaj u stavci **Audioizlaz**.

Upotreba alatne trake za brzi pristup

-  : Prikaži tipkovnicu na zaslonu.
-  : Podesi glasnoću za zvukove zvona poziva, glazbu i videozapise, obavijesti i sistemske zvukove.
-  : Snimi snimku zaslona i snimljeni zaslon upotrijebi na različite načine, primjerice za crtanje i pisanje po njemu ili kako biste ga izrezali ili podijelili.
-  : Pretraži sadržaj na mobilnom uređaju unošenjem ključne riječi u polje pretraživanja.

Opcije početnog zaslona

Opcije početnog zaslona možete upotrebljavati kada na početnom zaslonu pritisnete desni gumb spojenog miša.

- **Razvrstavanje prema:** Odaberite načine razvrstavanja za aplikacije na početnom zaslonu.
- **Izbriši:** Razvrstajte aplikacije ili mape na početnom zaslonu na temelju odabranog načina razvrstavanja.
- **Pozadine za Samsung DeX:** Promijenite postavke pozadine za način rada Samsung DeX za početni zaslon i zaključani zaslon.

Uživajte u realističnim igricama na velikom zaslonu

Igrajte igrice sa mobilnog uređaja na velikom zaslonu. Na spojenom TV prijarniku ili monitoru pokrenite aplikaciju **Pokretač igrica**.

Pokretanje aplikacija

Aplikacije instalirane na mobilnom uređaju pokrenite na načinu rada Samsung DeX.

Nakon što odaberete gumb aplikacija, pojavit će se popis aplikacija mobilnog uređaja. Odaberite aplikaciju i pokrenite je. Možete otvoriti nekoliko aplikacija i pokrenuti ih u isto vrijeme te obavljati više zadataka kao da upotrebljavate računalo.



Neke aplikacije možda neće biti dostupne prilikom upotrebe načina rada Samsung DeX.

Konfiguriranje postavki

Konfigurirajte postavke načina rada Samsung DeX.

Pokrenite aplikaciju **Postavke** na spojenom TV prijarniku ili monitoru te odaberite **Samsung DeX**.

- **Istek zaslona za Samsung DeX:** Postavite vrijeme čekanja potrebno prije nego što način rada Samsung DeX isključi pozadinsko svjetlo zaslona.
- **Pozadine za Samsung DeX:** Promijenite postavke pozadine za način rada Samsung DeX za početni zaslon i zaključani zaslon.

- **Razlučivost zasl. za Samsung DeX:** Promijenite rezoluciju zaslona načina rada Samsung DeX.
- **Brzina pokazivača:** Prilagodite brzinu pokazivača za miša.
- **Prikaži zaslonsku tipkovnicu u usluzi Samsung DeX:** Prikažite tipkovnicu na zaslonu na spojenom zaslonu kada spojite vanjsku tipkovnicu.
- **Postavi zadani audioizlaz:** Postavite TV prijamnik ili monitor kao zadani zvučnik.
- **Primaj marketinške informacije:** Podesite želite li primati marketinške informacije funkcije Samsung DeX.
- **Samsung DeX Labs:** Promijenite veličinu aplikacija koje nisu službeno podržane u funkciji Samsung DeX.



Veličina nekih aplikacija ne može se promijeniti.

- **Kako upotrebljavati Samsung DeX:** Prikažite informacije za pomoć kako biste saznali kako upotrebljavati način rada Samsung DeX ili konfigurirati važne postavke.
- **O usluzi Samsung DeX:** Prikažite informacije o softveru funkcije Samsung DeX i ažurirajte softver funkcije Samsung DeX.

Upotreba načina rada zrcaljenja zaslona

Zaslon mobilnog uređaja ostat će uključen i pojavit će se na spojenom TV prijammniku ili monitoru. Različiti sadržaj mobilnog uređaja prikazite na širokom zaslonu spojenog TV prijammnika ili monitora.

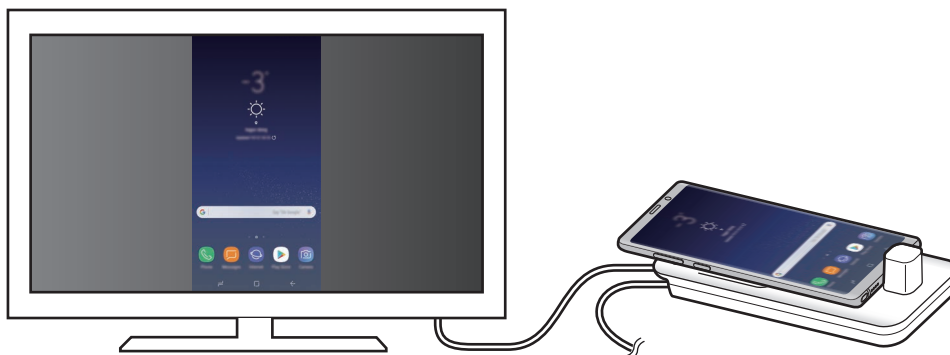



Možete upotrijebiti način rada zrcaljenja zaslona bez spajanja tipkovnice ili miša. Kontrolirajte zaslon s pomoću spojenog mobilnog uređaja.

Promjena načina rada zaslona

Možete promijeniti način rada zaslona na spojenom TV prijamniku ili monitoru.

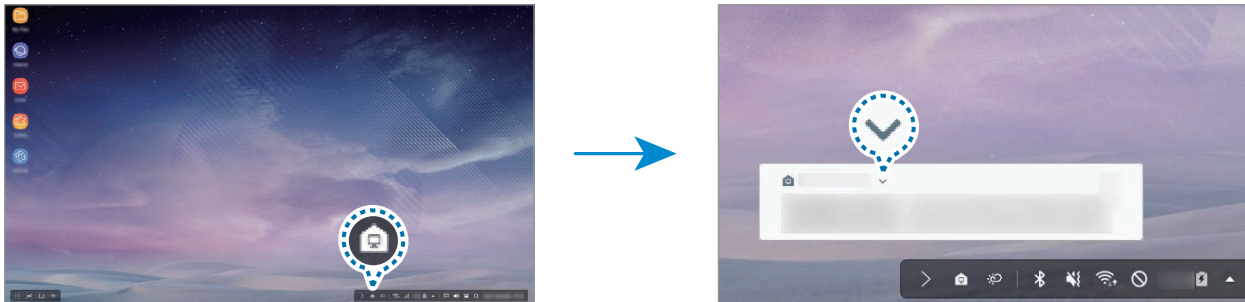
- 1 Na traci statusa dodirnite  te dodirnite  pored funkcije **Samsung DeX**.



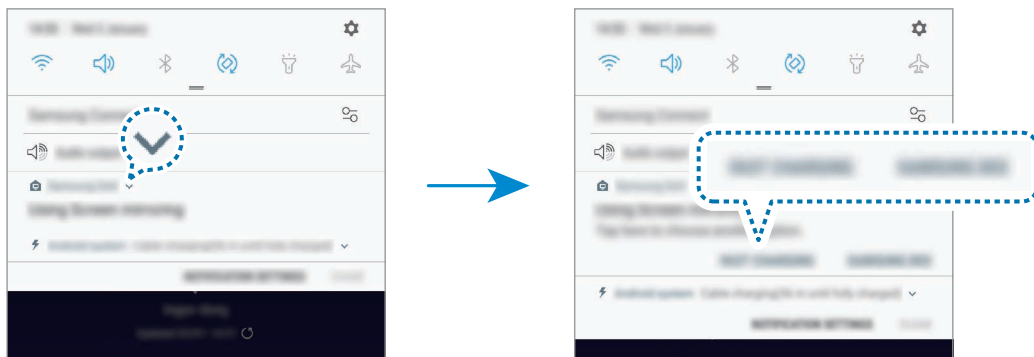

- 2 Dodirnite  iznad **Upotreba usluge Samsung DeX** te dodirnite **ZRCALJENJE ZASLONA**.
Prekinut će se način rada Samsung DeX i na spojenom TV prijamniku ili monitoru prikazat će se isti zaslon kao i na mobilnom uređaju.

Ako želite promijeniti načine rada na mobilnom uređaju, otvorite okvir obavijesti, dodirnite  pored **Samsung DeX**, a zatim dodirnite **SAMSUNG DEX**.



Punjenje baterije mobilnog uređaja

Bateriju mobilnog uređaja možete puniti upotrebom multimedijskog postolja.

- 1 Na traci statusa dodirnite  te dodirnite  pored funkcije **Samsung DeX**.
- 2 Dodirnite  iznad **Upotreba usluge Samsung DeX** te dodirnite **BRZO PUNJENJE**.
Isključit će se spojeni TV prijamnik ili monitor, a vaš će mobilni uređaj započeti s punjenjem.

Dodatak

Rješavanje problema

Prije obraćanja Samsungovom servisu pokušajte neka od sljedećih rješenja.

Na načinu rada Samsung DeX odaberite gumb aplikacija →  → **Obratite nam se** → **Česta pitanja** i provjerite odgovarajući sadržaj.

Multimedijsko postolje ili spojeni uređaji smrzavaju se

Ako se multimedijsko postolje ili spojeni uređaji zamrzavaju ili ne rade ispravno, problem pokušajte riješiti isključivanjem i ponovnim uključivanjem spojenog mobinog uređaja.

Ako multimedijsko postolje ili spojeni uređaji i dalje ne reaguju, odspojite uređaje iz multimedijskog postolja i ponovno ih spojite.

Ako problem i dalje postoji, obratite se Samsungovom servisu.

Multimedijsko postolje ne radi kako je opisano u priručniku

Dostupne funkcije mogu se razlikovati ovisno o povezanom uređaju.

Omjer zaslona je nepravilan

Način rada Samsung DeX podržava rezolucije HD+, FHD, i WQHD. Određeni sadržaj na vašem mobilnom uređaju može se drukčije prikazivati na TV prijarniku ili monitoru. Omjer zaslona prilagodite u izborniku spojenog TV prijarnika ili monitora.

Autorsko pravo

Copyright © 2018 Samsung Electronics

Ovaj je priručnik zaštićen međunarodnim zakonima o zaštiti autorskih prava.

Niti jedan dio ovog priručnika ne smije se reproducirati, distribuirati, prevoditi ili prenositi u bilo kojem obliku, ni na koji način, elektronički ili mehanički, uključujući fotokopiranje, snimanje ili pohranjivanje na bilo kojem mediju za pohranu informacije i sustavu dohvata podataka, bez prethodnog pisanog dopuštenja Samsung Electronicsa.

Zaštitni znakovi

- SAMSUNG, SAMSUNG logotip i Samsung DeX registrirani su zaštitni znakovi tvrtke Samsung Electronics.
- Svi su ostali zaštitni znakovi i autorska prava vlasništvo svojih odgovarajućih vlasnika.

Prvi koraci

Uvod

Uz multimedijalnu bazu, možete da koristite funkcije mobilnog telefona na širem ekranu povezivanjem TV-a ili monitora. Takođe možete da povežete sa obližnjim uređajima/opremom, kao što je tastatura ili miš.



Prvo pročitajte

Pre nego što počnete da koristite uređaj pročitajte ovo uputstvo kako biste bili sigurni da ga koristite na bezbedan i ispravan način.

- Slike mogu odstupati od stvarnog proizvoda. Sadržaj je podložen promenama bez prethodnog obaveštenja.
- Multimedijalnu priključnu stanicu možete koristiti samo na podržanim mobilnim uređajima koji rade na operativnom sistemu Android 8.0 ili novijoj verziji. Možete da vidite kompatibilne uređaje u uvodnom odeljku za multimedijalnu priključnu stanicu na Samsung veb-lokaciji.

Ikonice sa uputstvima



Upozorenje: Situacije koje mogu kod vas ili drugih da izazovu telesne povrede



Oprez: Situacije koje mogu da izazovu oštećenja na vašem uređaju ili drugoj opremi



Obaveštenje: Napomene, saveti za korišćenje ili dodatne informacije

Sadržaj pakovanja

Proverite da li se u kutiji proizvoda nalaze sledeće stavke:

- Multimedijalna stanica
- HDMI kabl
- USB kabl
- USB adapter za napajanje
- Kratko uputstvo za upotrebu



- Stavke koje se isporučuju sa uređajem i dostupni dodatni proibor se mogu razlikovati u zavisnosti od regiona ili dobavljača usluge.
- Priložene stavke su dizajnirane isključivo za ovaj uređaj i možda neće biti kompatibilne sa drugim uređajima.
- Izgledi i specifikacije su podložne promenama bez prethodnog obaveštenja.
- Možete da kupite dodatnu prateću opremu od lokalnog prodavca Samsung opreme. Pre kupovine se uverite da je kompatibilna sa uređajem.
- Koristite isključivo prateću opremu koju je odobrila kompanija Samsung. Korišćenje neodobrene prateće opreme može da izazove probleme u radu i kvarove koje ne pokriva garancija.
- Dostupnost prateće opreme je podložna promenama, što u potpunosti zavisi od kompanija koje je proizvode. Za više informacija o dostupnoj pratećoj opremu, idite na veb-sajt kompanije Samsung.

Raspored uređaja

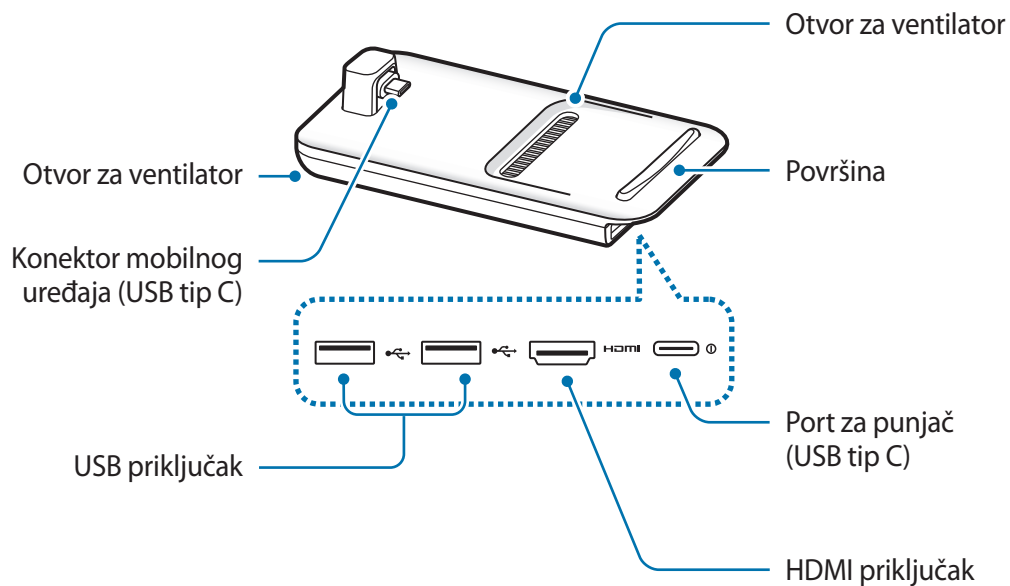

Kada povežete punjač na port za punjač (USB tip C) multimedijalne bazne stanice, obavezno koristite kabl za USB tip C. Ako povežete mikro USB kabl, može doći do kvara na baznoj stanici ili se može oštetiti.

Korišćenje multimedijalne baze

Povezivanje multimedijalne baze i mobilnog uređaja

1 Povežite punjač na port za punjač (USB tip C) multimedijalne bazne stanice.



Koristite isključivo punjače koje je odobrila kompanija Samsung a koji podržavaju funkciju brzog punjenja (9 V/1,67 A, 9 V/2 A, 12 V/2,1 A).



- Da biste uštedeli energiju, isključite punjač kada ga ne koristite. Punjač nema prekidač za uključivanje, tako da ga morate isključiti iz električne utičnice kada nije u upotrebi da biste izbegli potrošnju energije. Tokom punjenja, punjač treba držati u blizini električne utičnice kako bi bio lako dostupan.
- Uklonite svoj mobilni uređaj sa multimedijalne bazne stanice kada se ne koristi. U suprotnom, baterija vašeg mobilnog uređaja će se isprazniti.

- 2 Povežite jedan kraj HDMI kabla na HDMI priključak multimedijalne baze, i uključite jedan kraj kabla u HDMI priključak televizora ili monitora.

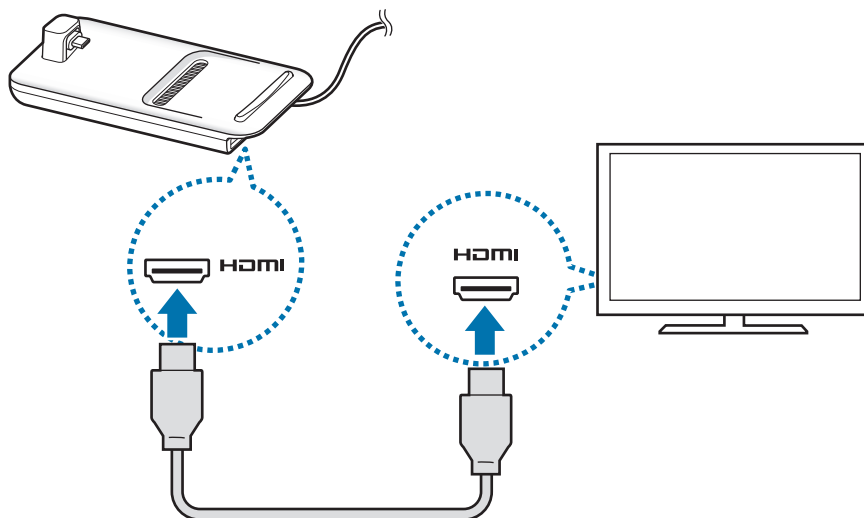

Koristite samo HDMI kabl koji se isporučuje sa multimedijalnom baznom stanicom. U suprotnom, multimedijalna bazna stanica možda neće ispravno raditi.

- 3 Povežite višenamenski konektor konektora mobilnog uređaja (USB tip C) na multimedijalnu bazu.

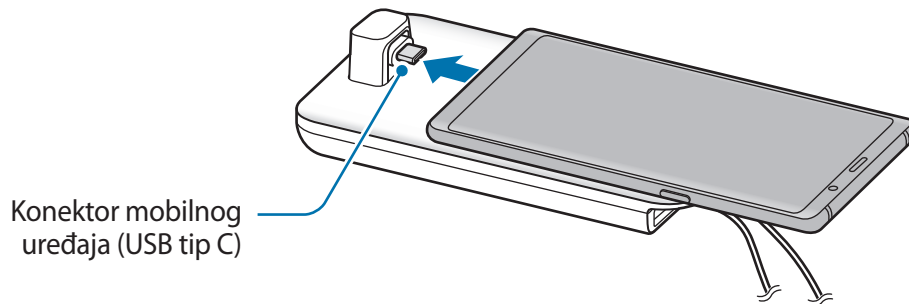

- Uverite se da mobilni uređaj stoji vodoravno prema konektoru. U suprotnom, multimedijalna priključna stanica i mobilni uređaj se mogu oštetiti.

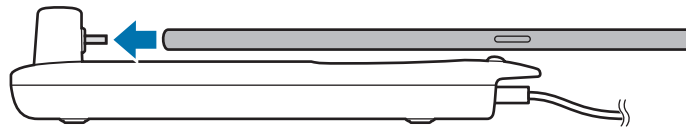

- Ako povežete svoj mobilni uređaj sa pričvršćenim kućištem, možda neće ispravno da se poveže sa multimedijalnom priključnom stanicom ili pravilno pokrenuti "SAMSUNG DeX" u zavisnosti od kućišta vašeg mobilnog uređaja. Pre upotrebe uklonite kućište.



Za neke mobilne uređaje dostupan je samo normalan režim punjenja kada je vaš mobilni uređaj isključen. Ako želite da aktivirate funkciju brzog punjenja, aktivirajte ga kada je mobilni uređaj uključen ili da povežete svoj mobilni uređaj direktno sa brzim punjačem odobrenim od strane kompanije Samsung, a ne sa multimedijalnom baznom stanicom. Prilikom punjenja, koristite samo punjač koji je odobrila kompanija Samsung a koji se dobija prilikom kupovine.

4 Izaberite režim ekrana koji želite da koristite. Možete da izaberete režim "Samsung DeX" ili režim Preslikavanje ekrana.

- **POKRENI APLIKACIJU SAMSUNG DeX:** Ekran mobilnog uređaja će se isključiti i pojavaće se na povezanom televizoru ili monitoru u režimu stonog računara.
- **PREDI NA PRESLIKAVANJE EKRANA:** Isti ekran kao i ekran mobilnog uređaja će se pojaviti na povezanom televizoru ili monitoru.

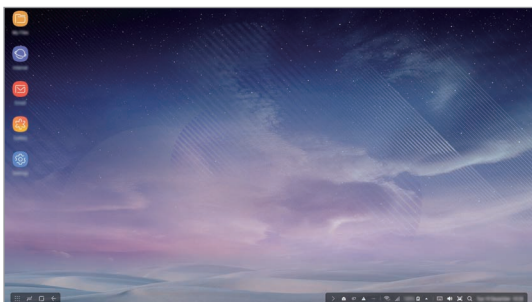

Režim „Samsung DeX“

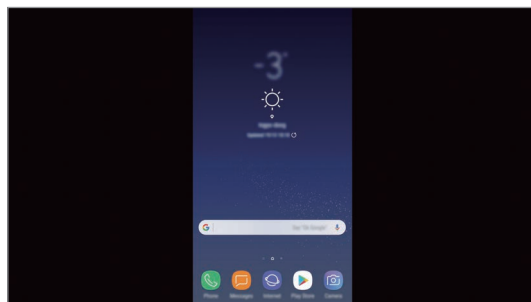

Režim Preslikavanje ekrana



- Režim ekrana koji prvi izaberete će se primeniti za naknadna povezivanja. Pogledajte [Menjanje režima ekrana](#) za više informacija.
- Ako želite da koristite tastaturu ili miša, povežite ih koristeći USB priključke multimedijalne stanice ili preko „Bluetooth“-a. Pogledajte [Upravljanje pomoću spoljne tastature i miša](#) za više informacija.
- Dostupne funkcije mogu se razlikovati u zavisnosti od mobilnog uređaja. Možete da vidite više informacija u uvodnom odeljku za multimedijalnu priključnu stanicu na Samsung veb-lokaciji.

Mere opreza pri povezivanju uređaja

- Multimedijalnu priključnu stanicu možete koristiti samo kada je povežete sa punjačem koji je odobrila kompanija Samsung koji podržava funkciju brzog punjenja.
- Povežite isključivo tastaturu, miš ili USB za memoriju na USB priključke multimedijalne baze. Uređaji za punjenje ili priključivanje uređaja visokog kapaciteta u ove priključke možda neće raditi pravilno.
- Sprečite da otvor za ventilator ili konektor mobilnog uređaja (USB tip C) koji se nalaze unutra stupe u kontakt sa tečnostima ili prašinom. Izloženost tečnosti ili prašini može da dovede do nepravilnog rada multimedijalne baze.
- Ne pomerajte mobilni uređaj dok je povezan na multimedijalnu stanicu. To može da dovede do oštećenja konektora mobilnog uređaja (USB tip C).
- Kada koristite funkciju prepoznavanja govora mobilnog uređaja nakon što povežete multimedijalnu bazu na svoj mobilni uređaj, funkcija prepoznavanja govora možda neće raditi ispravno.

Prekidanje veze uređaja

Uklonite mobilni uređaj iz multimedijalne baze da biste prekinuli vezu između mobilnog uređaja i televizora ili monitora.



Obavezno uklonite mobilni uređaj horizontalno. Podizanje previsoko, preterana vuča ili drmanje može oštetiti konektor mobilnog uređaja (USB tip-C).

Upravljanje "Samsung DeX" ekranom

Upravljanje pomoću mobilnog uređaja

Možete da koristite ekran svog mobilnog uređaja kao tačped.



- Tačped možete koristiti samo kada koristite "Samsung DeX" režim rada.
- Ako kućište vašeg mobilnog uređaja ima prednji poklopac, otvorite prednji poklopac da biste koristili mobilni uređaj kao tačped. Ako je prednji poklopac zatvoren, tačped možda neće ispravno raditi.

Upravljanje ekranom

- Kuckanje: Pokrenite aplikaciju ili izaberite taster.
- Kuckanje sa dva prsta: Prikazivanje dodatnih opcija.
- Prevlačenje sa dva prsta: Pomeranje ekrana u bilo kom smeru.
- Širenje ili štipanje sa dva prsta: Približavanje ili odaljavanje.
- Kuckanje i držanje: Izaberite stavku na ekranu.
- Prevlačenje: Premestite stavku ili izaberite tekst.

Zakretanje ekrana mobilnog uređaja

Kada svoj mobilni uređaj koristite kao tačped, možete ga koristiti u horizontalnom ili vertikalnom poravnanju.

- 1 Kada su povezane multimedijalna bazna stanica i mobilni uređaj, podignite oba da budu okomita sa površinom (1). Zatim okrenite mobilni uređaj da bude vertikalno ili horizontalno, u željeno zakretanje (2).

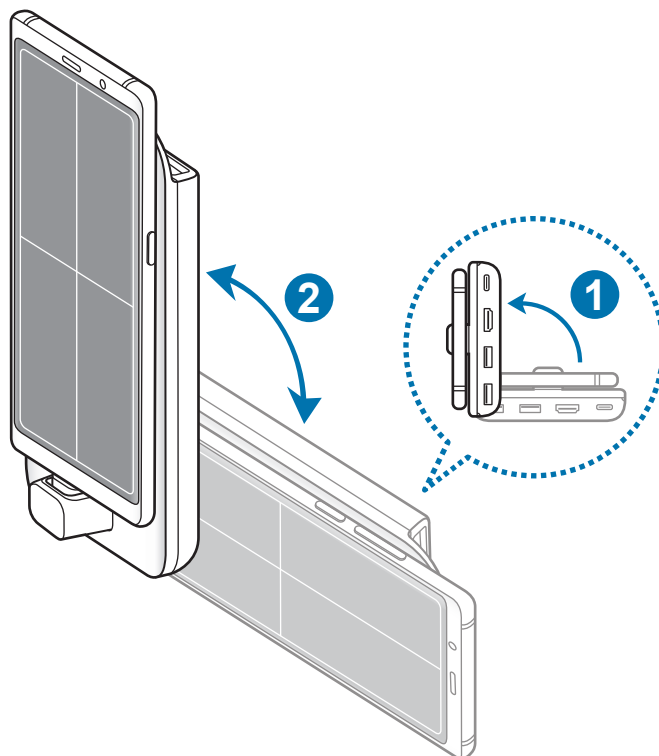

2 Pomerite i multimedijalnu baznu stanicu i mobilni uređaj pomalo nagore i nadole.

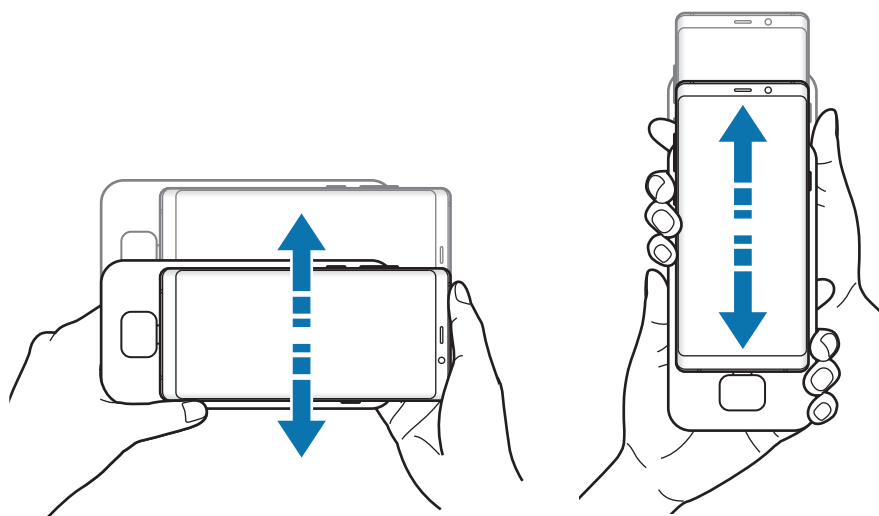

Ako je ekran vašeg mobilnog uređaja ispravno zakrenut, ikona  će se pojaviti u gornjem desnom uglu ekrana vašeg mobilnog uređaja.

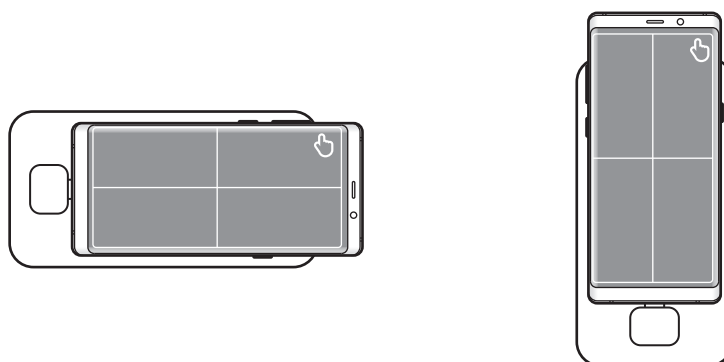

Upravljanje pomoću spoljne tastature i miša

Povežite žičanu tastaturu i miša na USB priključak multimedijalne bazne stanice ili povežite bežičnu tastaturu i miša sa funkcijom „Bluetooth“ na povezanom mobilnom uređaju.



- Kada povežete miš, tačped se neće pojaviti na vašem mobilnom uređaju.
- Možete kontrolisati pomoću spoljašnje tastature i miša čak i u režimu „Screen mirroring“.

Povezivanje preko kabla

Ako želite da koristite žičanu tastaturu ili žičanog miša, povežite njihove USB kablove na USB priključke multimedijalne baze.

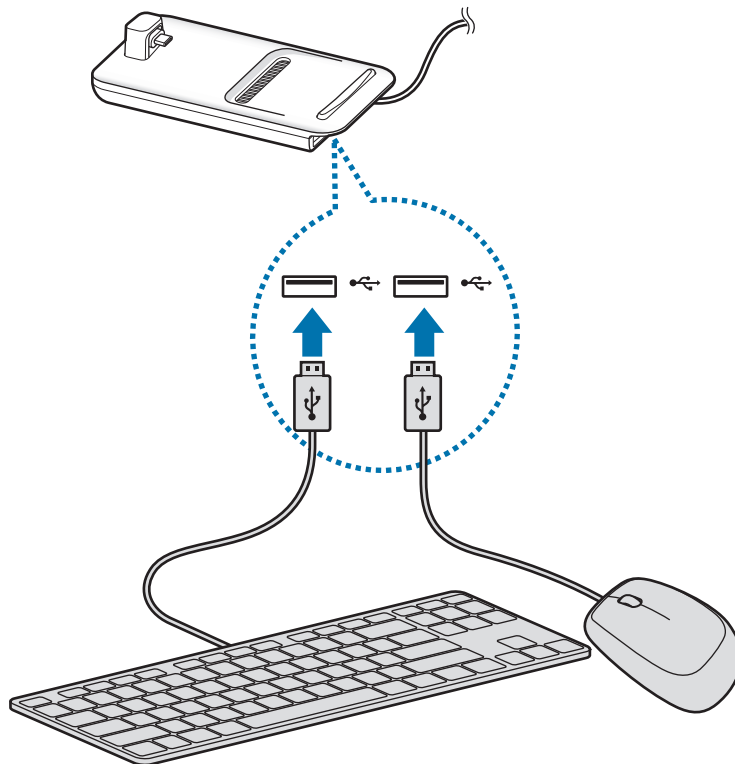

Povezivanje preko bežične mreže ili „Bluetooth-a“

Možete da povežete bežičnu tastaturu i miša ili „Bluetooth“ tastaturu i miša. Za više informacija o uređajima, pogledajte uputstvo za upotrebu tog uređaja.

- Bežična tastatura i miš: Stavite bežični prijemnik u USB priključak.
- „Bluetooth“ tastatura i miš: Povežite mobilni uređaj preko „Bluetooth“-a.

Korišćenje režima Samsung DeX

Možete da koristite funkcije mobilnog uređaja u interfejs okruženju sličnom računaru. Možete da pokrenete aplikacije mobilnog uređaja ili da proverite obaveštenja i statuse mobilnog uređaja.



Neke aplikacije ili funkcije možda neće biti dostupne kada se koristi režim Samsung DeX.

Mere opreza pri pokretanju režima Samsung DeX

- Kada pokrenete ili odspojite režim Samsung DeX, trenutno aktivne aplikacije će se zatvoriti, izuzev nekih aplikacija.
- Ne možete da pokrenete režim "Samsung DeX" ako je vaš mobilni uređaj u sledećim režimima rada: Režim maksimalne uštede energije, režim za hitne slučajeve i bezbednosni režim rada.
- Ukoliko televizor ili monitor ne podržavaju HDCP (zaštita od kopiranja digitalnog sadržaja), ekran režima "Samsung DeX" možda neće biti prikazan.
- Režim "Samsung DeX" podržava rezolucije HD+, FHD i WQHD. Neki sadržaji na vašem mobilnom uređaju mogu se drugačije prikazivati na televizoru ili monitoru.
- Dostupno vreme za korišćenje baterije može da se smanji kada koristite režim Samsung DeX.
- Ako promenite podešavanja režima Samsung DeX, takođe će se promeniti podešavanja mobilnog uređaja. Određena podešavanja mobilnog uređaja se možda neće promeniti čak i ako promenite podešavanja režima Samsung DeX.
- Preuzmite firmver sa servera radi ažuriranja režima "Samsung DeX" na najnoviju verziju. Dostupno je isključivo kada je povezan na „Wi-Fi“ mrežu.
- Neke aplikacije mogu postati aplikacije koje se naplaćuju u zavisnosti od njihovih smernica za licencu kada koristite režim „Samsung DeX“.

Korišćenje početnog ekrana



- **Omiljene aplikacije:** Dodajte često korišćene aplikacije na početni ekran i pokrenite ih brzo.
- **Taster Aplikacije:** Pogledajte ili pokrenite aplikacije instalirane na vašem mobilnom uređaju.
- **Traka zadataka:** Pogledajte aplikacije koje su trenutno aktivne.
- **Statusna traka:** Pogledajte status ili obaveštenja svog mobilnog uređaja. Prikazane ikone se mogu razlikovati u zavisnosti od trenutnog statusa vašeg mobilnog uređaja. Izaberite ▲ i uključite ili isključite razne funkcije svog mobilnog uređaja na listi brzih podešavanja.
- **Traka sa alatima za brzi pristup:** Koristite funkcije tastature na ekranu, jačine zvuke, slike ekrana i tragača brzo.

Primanje dolaznog poziva

Možete da primite dolazni poziv preko povezanog televizora ili monitora dok koristite režim „Samsung DeX“.

Ako primite telefonski poziv, izaberite meni dolaznih poziva iz povezanog televizora ili monitora. Zvučnik mobilnog uređaja se koristi za javljanje na poziv.



Povežite bubice ili skinite svoj mobilni uređaj sa multimedijalne bazne stanice umesto zvučnika telefona za primanje dolaznog poziva.

Dodavanje prečica aplikacija

Izaberite taster Aplikacije, izaberite aplikaciju za koju želite da kreirate prečicu, a zatim je prevucite na početni ekran.

Prečica do aplikacije će biti dodata na početnom ekranu.

Promena zvučnika





Možete da promenite podrazumevane zvučnike sa zvučnika svog mobilnog uređaja na zvučnike televizora ili monitora ili audio uređaja.

Pokrenite aplikaciju **Podešavanja** na povezanom televizoru ili monitoru, i izaberite prekidač **Aplikacija Samsung DeX** → **Podesite podrazum. audio izlaz** da biste aktivirali funkciju. Kada promenite podrazumevane zvučnike, zvuk će se reprodukovati kroz nove podrazumevane zvučnike kada god je uključen režim „Samsung DeX“.



Možete da privremeno promenite sa zvučnika svog mobilnog uređaja na zvučnike televizora ili monitora ili audio uređaja. Na statusnoj traci izaberite ▲ → **Audio izlaz** i izaberite željeni uređaj. Ili na statusnoj traci kliknite desnim tasterom na ikonu Jačina zvuka i izaberite željeni uređaj pod **Audio izlaz**.

Korišćenje palete poslova za brzi pristup

-  : Prikaz tastature na ekranu.
-  : Podešavanje jačine zvuka za melodije poziva, muziku i video zapise, obaveštenja i zvukove sistema.
-  : Snimite sliku ekrana i koristite snimljeni ekran na različite načine, kao što je crtanje po slici, pisanje, isecanje ili deljenje.
-  : Tražite sadržaj na svom mobilnom uređaju tako što ćete uneti ključnu reč u polje za pretragu.

Opcije početnog ekrana

Na početnom ekranu, kada pritisnete desni taster povezanog miša, možete koristiti opcije početnog ekrana.

- **Sortiraj prema:** Izaberite način aranžmana aplikacija na početnom ekranu.
- **Obriši:** Rasporedite aplikacije ili fascikle na početnom ekranu na osnovu izabranog načina aranžmana.
- **Tapeti za Samsung DeX:** Promenite podešavanja slike pozadine za režim „Samsung DeX“ za početni ekran i zaključani ekran.

Uživanje u živopisnim igrama na velikom ekranu

Igrajte igre na mobilnom uređaju na velikom ekranu. Na povezanom televizoru ili monitoru pokrenite aplikaciju **Pokretač igara**.

Pokretanje aplikacije

Pokrenite aplikacije instalirane na mobilnom uređaju u režimu „Samsung DeX“.

Kada izaberete taster Aplikacije, pojaviće se lista aplikacija vašeg mobilnog uređaja. Izaberite neku aplikaciju i pokrenite je. Možete da otvorite nekoliko aplikacija i da ih pokrenete istovremeno i da obavljate više zadataka istovremeno dok koristite računar.



Neke aplikacije možda neće biti dostupne kada se koristi režim „Samsung DeX“.

Konfigurisanje podešavanja

Konfigurirajte podešavanja režima „Samsung DeX“.

Pokrenite aplikaciju **Podešavanja** na povezanom TV aparatu ili monitoru i izaberite **Aplikacija Samsung DeX**.

- **Vr. do isk. ekr. za Samsung DeX:** Postavite koliko će dugo režim „Samsung DeX“ da čeka pre isključivanja pozadinskog svetla ekrana.
- **Tapeti za Samsung DeX:** Promenite podešavanja slike pozadine za režim „Samsung DeX“ za početni ekran i zaključani ekran.

- **Rezolucija ekrana za Samsung DeX:** Promenite rezoluciju ekrana režima „Samsung DeX“.
- **Brzina pokazivača:** Podesite brzinu pokazivača za miš.
- **Prikaži tastaturu na ekranu u Samsung DeX-u:** Prikaz tastature na ekranu na povezanom ekranu kada povezujete tastaturu.
- **Podesite podrazum. audio izlaz:** Postavite TV ili monitor kao podrazumevani zvučnik.
- **Primaj marketinške informacije:** Postavite da li želite da primete „Samsung DeX“-ove marketinške informacije.
- **Samsung DeX laboratorije:** Promenite veličinu aplikacija koje službeno ne podržava „Samsung DeX“.



Veličina ne može da se promeni kod nekih aplikacija.

- **Kako se koristi Samsung DeX:** Pogledajte informacije o pomoći kako biste naučili kako da koristite režim „Samsung DeX“ ili da konfigurišete važna podešavanja.
- **O aplikaciji Samsung DeX:** Pogledajte informacije o softveru „Samsung DeX“-a i ažurirajte softver svog „Samsung DeX“-a.

Korišćenje režima Preslikavanje ekrana



Ekran mobilnog uređaja će ostati uključen i pojaviće se na povezanom televizoru ili monitoru. Pogledajte razni sadržaj sa svog mobilnog uređaja na širokom ekranu povezanog televizora ili monitora.



Možete da koristite režim Preslikavanje ekrana bez povezivanja tastature ili miša. Upravljajte ekranom preko povezanog mobilnog uređaja.

Menjanje režima ekrana

Možete da promenite režim ekrana na povezanom televizoru ili monitoru.

- 1 Na statusnoj traci kucnite na  i kucnite na  pored **Samsung DeX**-a.

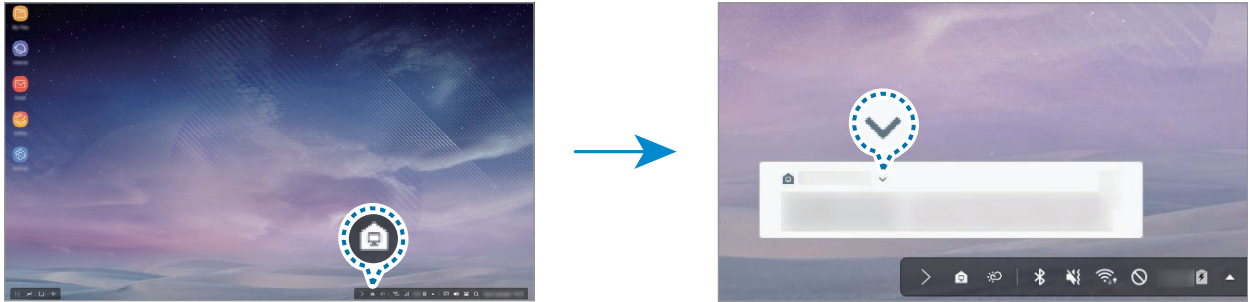

- 2 Kucnite na  iznad **Upotreba aplikacije Samsung DeX** i kucnite na **PRESLIKAVANJE EKRANA**.

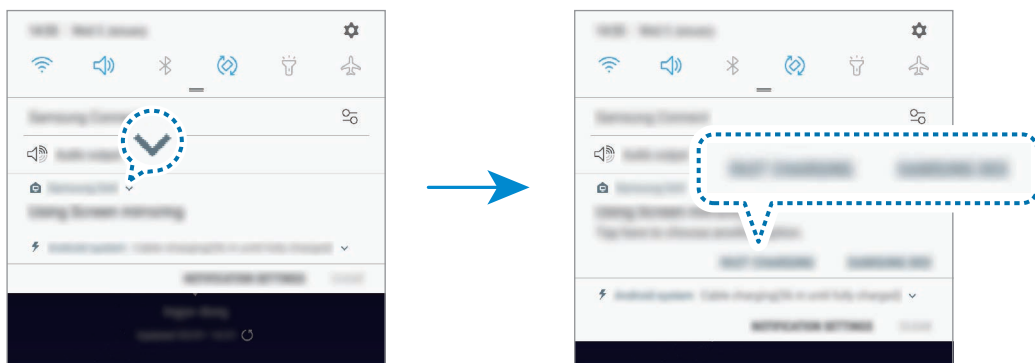

Režim „Samsung DeX“ će se završiti, a na ekranu televizora ili monitora će se pojaviti isti ekran kao i na vašem mobilnom uređaju.

Ako želite da zamenite režime na mobilnom uređaju, otvorite panel sa obaveštenjima, kucnite na  pored **Samsung DeX**-a, a zatim kucnite na **SAMSUNG DEX**.



Punjenje baterije mobilnog uređaja

Bateriju mobilnog uređaja možete puniti pomoću multimedijalne bazne stanice.

- 1 Na statusnoj traci kucnite na  i kucnite na  pored „**Samsung DeX**“-a.
- 2 Kucnite na  iznad **Upotreba aplikacije Samsung DeX** i kucnite na **BRZO PUNJENJE**. Povezani televizor ili monitor će se isključiti i vaš mobilni uređaj će se početi puniti.

Dodatak

Rešavanje problema

Pre kontaktiranja servisnog centra kompanije Samsung, prvo pokušajte sledeća rešenja.

U režimu „Samsung DeX“, izaberite taster aplikacije →  → **Kontaktirajte nas** → **Česta pitanja** i pogledajte odgovarajući sadržaj.

Vaša multimedijalna stanica ili povezani uređaji ne rade

Ako multimedijalna stanica ili povezani uređaji stanu sa radom ili se ne odzivaju na komande, pokušajte to da rešite tako što ćete isključiti povezani mobilni uređaj a zatim ga ponovo uključiti.

Ako multimedijalna stanica ili povezani uređaji i dalje ne rade, isključite uređaje sa multimedijalne stanice i ponovo ih priključite na nju.

Ako problem i dalje nije rešen, obratite se servisnom centru kompanije Samsung.

Multimedijalna stanica radi drugačije nego što je opisano u priručniku

Dostupnost funkcija može da zavisi od povezanog uređaja.

Odnos ekrana je netačan

Režim „Samsung DeX“ podržava rezolucije HD+, FHD i WQHD. Neki sadržaji na vašem mobilnom uređaju mogu se drugačije prikazivati na televizoru ili monitoru. Podesite odnos ekrana iz menija povezanog televizora ili monitora.

Autorska prava

Copyright © 2018 Samsung Electronics

Ovaj priručnik je zaštićen međunarodnim zakonima o autorskim pravima.

Nijedan deo ovog priručnika se ne sme reprodukovati, distribuirati, prevoditi niti prenositi ni u jednom obliku niti bilo kojim putem, elektronskim niti mehaničkim, što podrazumeva fotokopiranje, snimanje i skladištenje u okviru bilo kog skladišta informacija i sistema za preuzimanje, bez prethodne dozvole kompanije Samsung Electronics u pisanom obliku.

Trgovačke marke

- SAMSUNG, SAMSUNG logotip i „Samsung DeX“ su registrovane trgovačke marke kompanije Samsung Electronics.
- Sve ostale trgovačke marke i autorska prava su vlasništvo njihovih vlasnika.

Começar

Introdução

Com a doca multimédia, pode utilizar as funcionalidades do seu dispositivo móvel num ecrã maior, ligando-o a uma TV ou um monitor. Também pode estabelecer a ligação com dispositivos próximos, como um teclado ou rato.



Leia primeiro

Leia atentamente o presente manual antes de utilizar o dispositivo para assegurar uma utilização segura e correta.

- As imagens poderão ter um aspeto diferente em relação ao próprio produto. O conteúdo está sujeito a alterações sem qualquer aviso prévio.
- Pode utilizar a doca multimédia apenas em dispositivos móveis com Android 8.0 ou superior. Pode consultar os dispositivos compatíveis na secção de introdução da doca multimédia no site da Samsung.

Ícones indicadores



Atenção: situações possíveis de causar ferimentos em si ou noutras pessoas



Cuidado: situações possíveis de causar danos no seu dispositivo ou noutro equipamento



Informação: notas, dicas de utilização ou informação adicional

Conteúdo da embalagem

Verifique se na embalagem estão todos estes itens:

- Doca multimédia
- Cabo HDMI
- Cabo USB
- Carregador
- Manual de consulta rápida



- Os itens fornecidos com o dispositivo e quaisquer acessórios disponíveis podem variar dependendo da sua região ou operadora.
- Os itens fornecidos foram criados apenas para o seu dispositivo pelo que poderão ser incompatíveis com outros dispositivos.
- A aparência e as especificações podem ser alteradas sem qualquer aviso prévio.
- Poderá adquirir acessórios adicionais para o seu dispositivo num distribuidor oficial Samsung. Certifique-se de que são compatíveis com o seu dispositivo antes de os adquirir.
- Utilize apenas acessórios recomendados pela Samsung. O mau funcionamento causado pelo uso de acessórios não aprovados não é coberto pelo serviço de garantia.
- A disponibilidade de todos os acessórios está sujeita a alteração dependendo inteiramente das empresas que os fabricam. Para mais informação sobre a disponibilidade dos acessórios, consulte a página web da Samsung.

Descrição do dispositivo

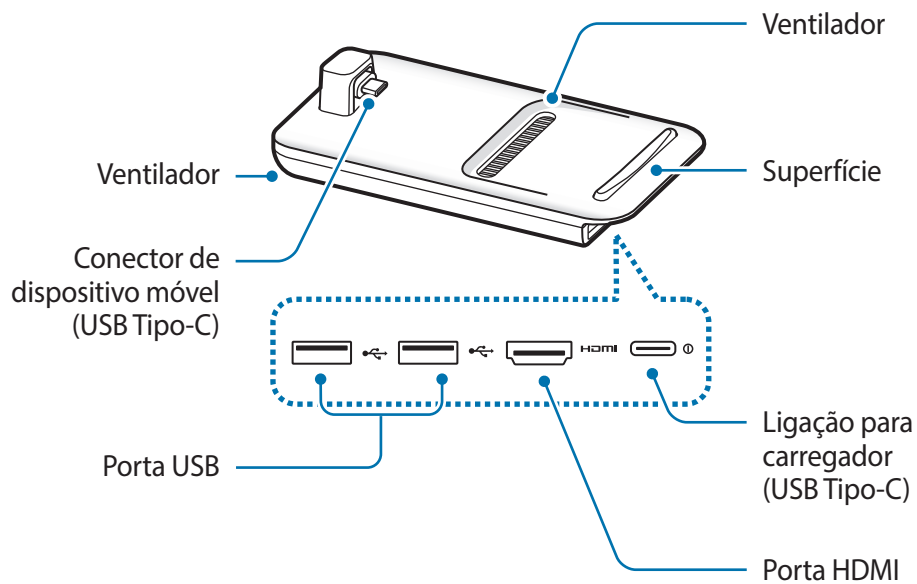

Quando ligar o carregador à ligação para carregador (USB Tipo-C) da doca multimédia, certifique-se de que utiliza um cabo USB Tipo-C. Se ligar um cabo micro USB, a doca multimédia poderá não funcionar corretamente ou ficar danificada.

Utilizar a doca multimédia

Ligar a doca multimédia e um dispositivo móvel

1 Ligue o carregador à ligação para carregador (USB Tipo-C) da doca multimédia.



Utilize apenas carregadores aprovados pela Samsung que suportem a funcionalidade de carregamento rápido (9 V/1,67 A, 9 V/2 A, 12 V/2,1 A).



- Para economizar energia, desligue o carregador da tomada quando não estiver em uso. O carregador não possui um interruptor Ligar/Desligar, pelo que deve desligá-lo da tomada elétrica quando não estiver em uso, de maneira a poupar energia. O carregador deve ficar próximo da tomada elétrica e com fácil acesso quando está a carregar.
- Remova o dispositivo móvel da doca multimédia quando não estiver a ser utilizado. Caso contrário, a bateria do dispositivo móvel irá descarregar.

- 2 Ligue uma das pontas do cabo de HDMI a uma porta HDMI da doca multimédia e ligue a outra ponta do cabo a uma porta HDMI de uma TV ou monitor.

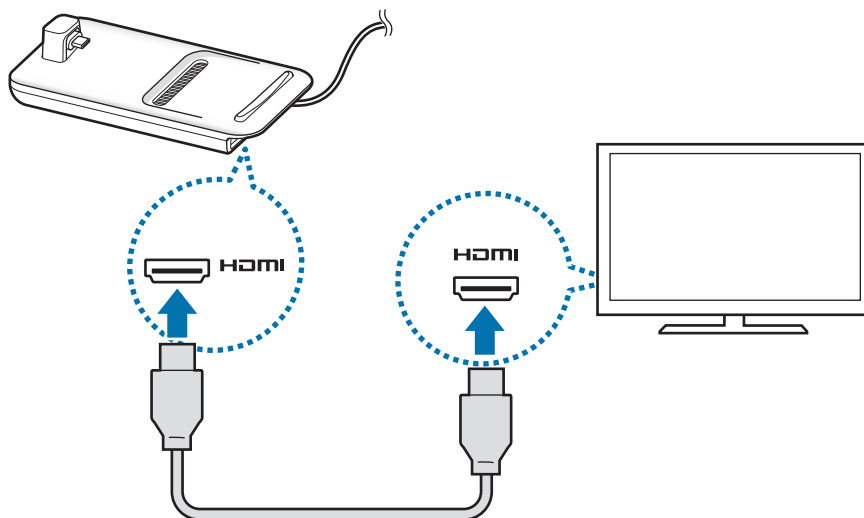

Utilize apenas o cabo HDMI fornecido juntamente com a doca multimédia. Caso contrário, a doca multimédia poderá não funcionar corretamente.

- 3 Ligue a porta multifunções do dispositivo móvel ao conector de dispositivo móvel (USB Tipo-C) na doca multimédia.

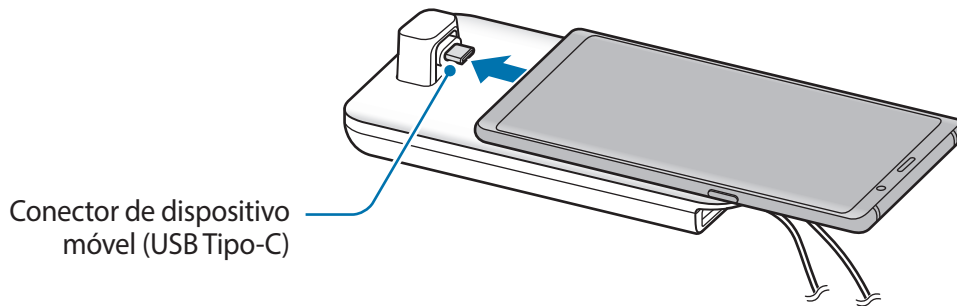

- Assegure-se de que o dispositivo móvel está posicionado na horizontal relativamente ao carregador. Caso contrário, a doca multimédia e o dispositivo móvel poderão danificar-se.

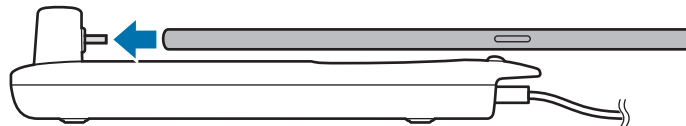

- Dependendo da capa do seu dispositivo móvel, se o ligar com a capa colocada, a ligação à doca multimédia poderá não ser efetuada corretamente ou poderá não ser possível executar devidamente o SAMSUNG DeX. Remova a capa antes de utilizar.



Para alguns dispositivos móveis, está disponível apenas o modo de carregamento normal quando o dispositivo móvel está desligado. Se pretender ativar a funcionalidade de carregamento rápido, ative-a com o dispositivo móvel ligado ou ligue o dispositivo móvel diretamente ao carregador rápido aprovado pela Samsung e não à doca multimédia. Para carregar, utilize apenas o carregador aprovado pela Samsung fornecido aquando da aquisição do equipamento.

4 Selecione o modo de ecrã que quer utilizar. Pode seleccionar o modo Samsung DeX ou o Screen Mirroring.

- **INICIAR SAMSUNG DeX:** o ecrã do dispositivo móvel irá desligar-se e aparecer na TV ou no monitor ligados no modo de ambiente de trabalho.
- **MUDAR PARA SCREEN MIRRORING:** o ecrã do dispositivo móvel aparecerá na TV ou no monitor ligados.

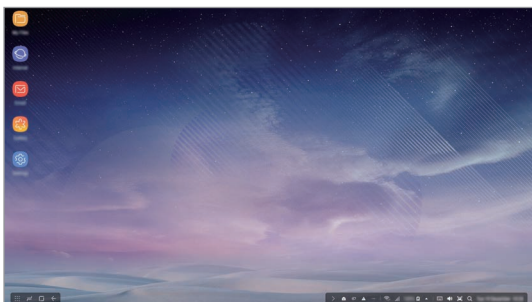

Modo Samsung DeX

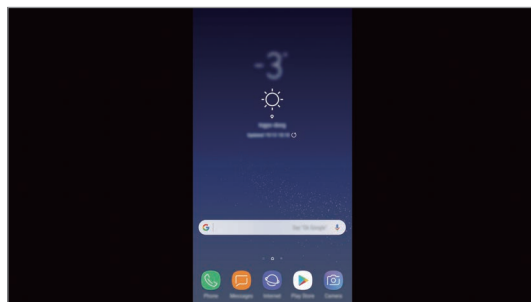

Modo Screen Mirroring



- O modo de ecrã que seleccionou primeiro irá ser aplicado para ligações subsequentes. Consulte [Alterar o modo de ecrã](#) para mais informações.
- Se quiser utilizar um teclado ou rato, ligue-os utilizando as portas USB da doca multimédia ou via Bluetooth. Consulte [Controlar com um teclado e rato externos](#) para mais informações.
- As funcionalidades disponíveis poderão variar consoante o dispositivo móvel. Pode obter mais informações na secção de introdução da doca multimédia no site da Samsung.

Precauções na ligação do dispositivo

- Apenas é possível utilizar a doca multimédia ao ligá-la a um carregador aprovado pela Samsung que suporte a funcionalidade de carregamento rápido.
- Ligue apenas um teclado, rato ou dispositivo de armazenamento USB às portas USB da doca multimédia. Os dispositivos de carregamento ou dispositivos de ligação de alta capacidade podem não funcionar corretamente com estas portas.
- Evite que o ventilador e o conector de dispositivo móvel (USB Tipo-C) incorporados entrem em contacto com líquidos ou pó. A exposição a líquidos ou pó pode fazer com que a doca multimédia deixe de funcionar corretamente.
- Não mova o dispositivo móvel enquanto este estiver ligado à doca multimédia. Ao fazê-lo, poderá danificar o conector do dispositivo móvel (USB Tipo-C).
- Quando utiliza o reconhecimento de voz do dispositivo móvel depois de ligar a doca multimédia ao mesmo, o reconhecimento de voz poderá não funcionar corretamente.

Terminar a ligação do dispositivo

Remova o dispositivo móvel da doca multimédia para terminar a ligação entre o mesmo e a TV ou o monitor.



Remova o dispositivo móvel na horizontal. Se o elevar demasiado, puxar excessivamente ou abanar, poderá danificar o conector de dispositivo móvel (USB Tipo-C).

Controlar o ecrã Samsung DeX

Controlar um dispositivo móvel

Pode utilizar o ecrã do dispositivo móvel como um touchpad.



- Só pode utilizar o touchpad quando estiver a utilizar o modo Samsung DeX.
- Se o dispositivo móvel tiver uma capa frontal, abra a capa frontal para utilizar o dispositivo móvel como touchpad. Se a capa frontal estiver fechada, o touchpad pode não funcionar corretamente.

Controlar o ecrã

- Tocar: iniciar uma aplicação ou selecionar um botão.
- Tocar com dois dedos: mostrar as opções adicionais.
- Deslizar com dois dedos: percorrer o ecrã em qualquer direção.
- Alargar ou apertar com dois dedos: ampliar ou reduzir.
- Tocar sem largar: selecionar um item no ecrã.
- Arrastar: mover um item ou selecionar texto.

Orientar o ecrã do dispositivo móvel

Quando estiver a utilizar o dispositivo móvel como um touchpad, pode utilizá-lo no alinhamento horizontal ou vertical.

- 1 Com a doca multimédia e o dispositivo móvel ligados, eleve-os de modo a que fiquem perpendiculares à superfície (1). Em seguida, rode o dispositivo móvel para ficar na vertical ou horizontal, a orientação que pretender (2).

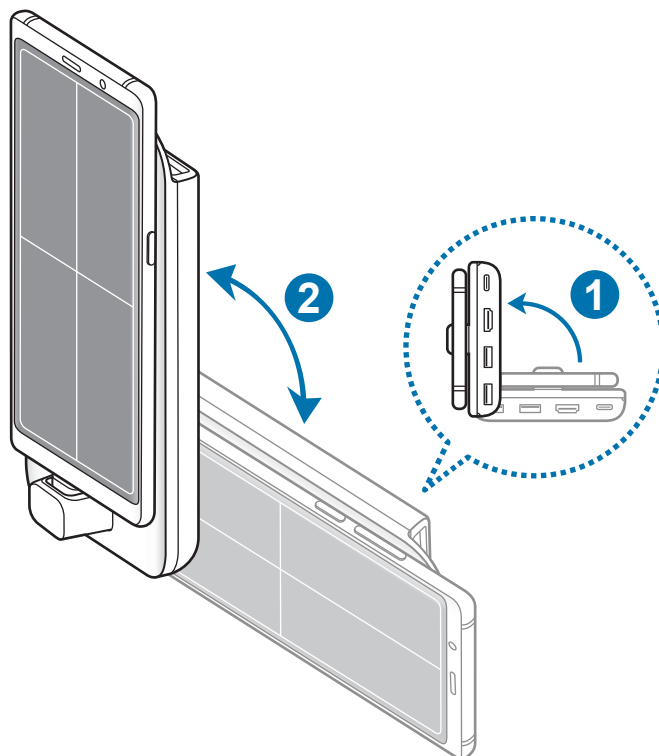

2 Mova a doca multimédia e o dispositivo móvel ligeiramente para cima e para baixo.

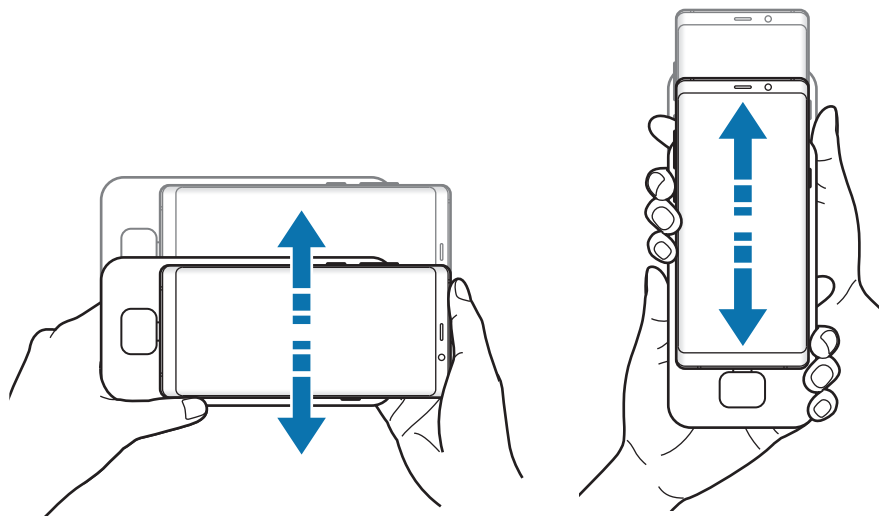

Se o ecrã do dispositivo móvel tiver sido orientado corretamente, o ícone  aparecerá na parte superior direita do ecrã do dispositivo móvel.

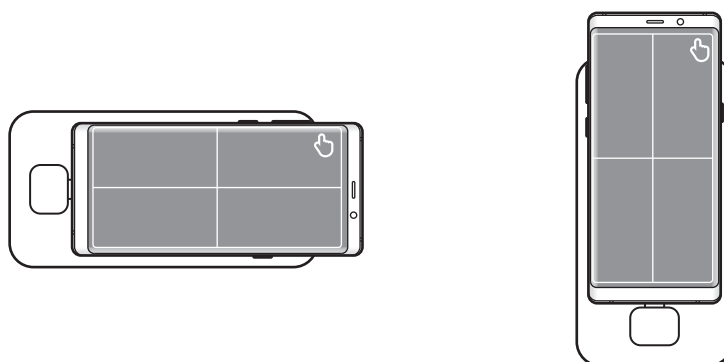

Controlar com um teclado e rato externos

Ligue um teclado e um rato com fios à porta USB da doca multimédia ou ligue um teclado ou um rato sem fios emparelhados por Bluetooth com o dispositivo móvel ligado.



- Quando liga um rato, o touchpad não aparecerá no dispositivo móvel.
- Pode controlar com um teclado e rato externos até no modo de Espelhamento de ecrã.

Ligar através de cabo

Se quiser utilizar um teclado ou rato com fios, ligue os respetivos cabos USB às portas USB da doca multimédia.

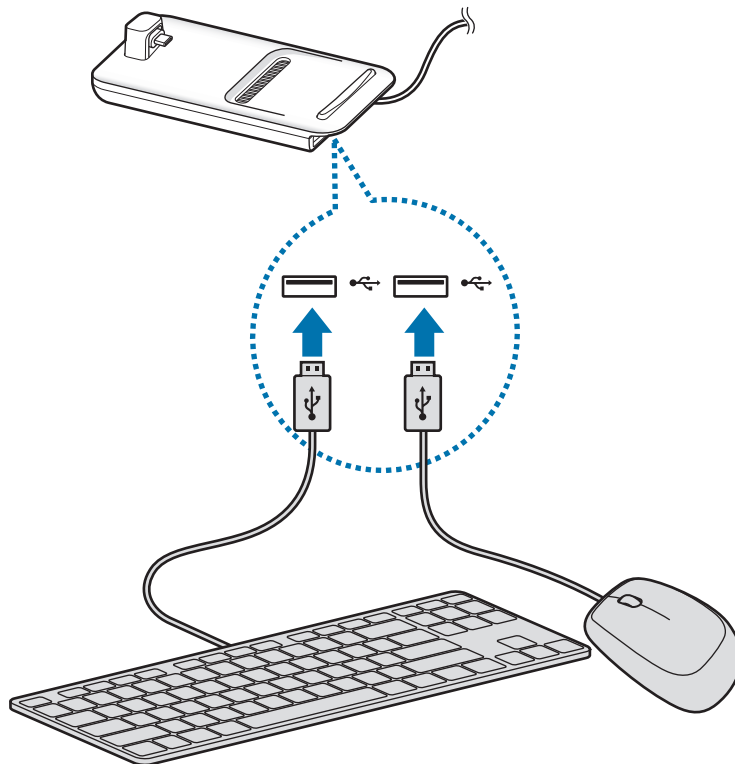

Ligação sem fios ou por Bluetooth

Pode ligar um teclado e um rato sem fios ou com Bluetooth. Para mais informação sobre os dispositivos, consulte o manual do utilizador do dispositivo.

- Teclado e rato sem fios: insira um recetor sem fios na porta USB.
- Teclado e rato com Bluetooth: ligue ao dispositivo móvel por Bluetooth.

Utilizar o modo Samsung DeX

Pode utilizar as funcionalidades do dispositivo móvel num ambiente de interface semelhante a um computador. Pode iniciar as aplicações do dispositivo móvel ou verificar as notificações e o estado do mesmo.



Algumas aplicações ou funcionalidades podem não estar disponíveis quando utilizar o modo Samsung DeX.

Precauções ao iniciar o modo Samsung DeX

- Quando inicia ou desliga o modo Samsung DeX, as aplicações em execução no momento irão fechar, exceto algumas.
- Não pode iniciar o modo Samsung DeX se o seu dispositivo móvel estiver nos seguintes modos: modo de ultra economia de energia, modo de emergência e modo de segurança.
- Se a TV ou o monitor não suportarem HDCP (High-bandwidth Digital Content Protection), o ecrã do modo Samsung DeX pode não ser apresentado.
- O modo Samsung DeX suporta as resoluções HD+, FHD e WQHD. Alguns conteúdos do dispositivo móvel poderão ser apresentados de forma diferente na TV ou no monitor.
- O tempo disponível para a utilização da bateria pode ser reduzido quando utiliza o modo Samsung DeX.
- Se alterar as definições no modo Samsung DeX, as definições do dispositivo móvel serão também alteradas. Algumas das definições do dispositivo móvel não podem ser alteradas, mesmo se alterar as definições do modo Samsung DeX.
- Transfira o firmware a partir do servidor para atualizar o modo Samsung DeX para a versão mais recente. Está disponível apenas quando ligado a uma rede Wi-Fi.
- Quando utiliza o modo Samsung DeX, algumas aplicações podem tornar-se aplicações pagas dependendo das políticas de licenciamento.

Utilizar o ecrã Principal

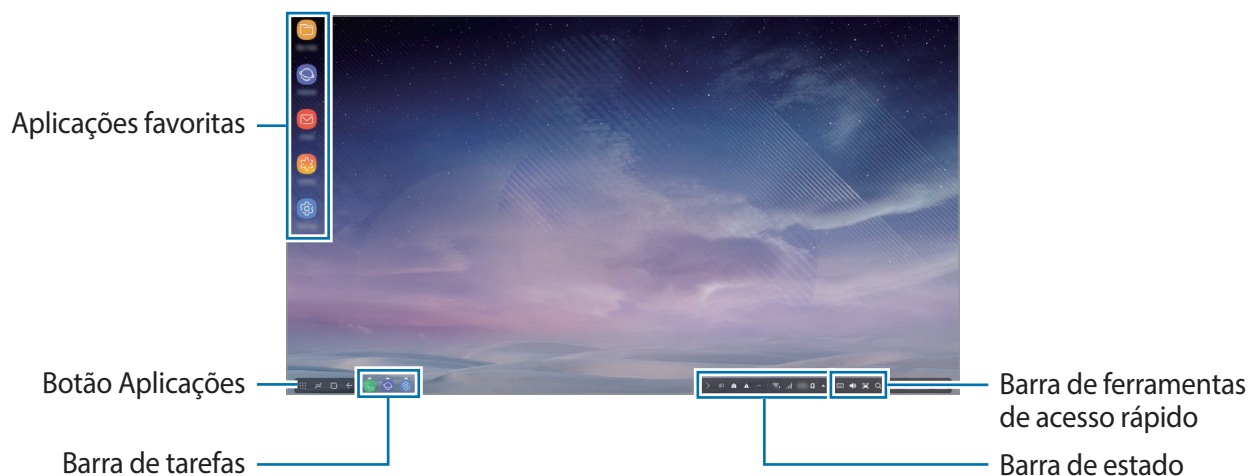

- Aplicações favoritas: adicione as aplicações frequentemente utilizadas ao ecrã Principal e inicie-as rapidamente.
- Botão aplicações: veja ou inicie aplicações instaladas no seu dispositivo móvel.
- Barra de tarefas: visualize as aplicações que estão atualmente em execução.
- Barra de estado: visualize o estado ou as notificações do seu dispositivo móvel. Os ícones apresentados podem variar consoante o estado atual do dispositivo móvel. Selecione ▲ e ative ou desative as várias funcionalidades do dispositivo móvel na lista de definições rápidas.
- Barra de ferramentas de acesso rápido: utilize as funcionalidades de teclado no ecrã, volume, captura de ecrã e localizador mais rapidamente.

Receber uma chamada

Pode receber uma chamada com a TV ou o monitor ligados no modo Samsung DeX.

Se receber uma chamada telefónica, selecione o menu de chamada recebida da TV ou do monitor ligados. O altifalante do dispositivo móvel é utilizado para atender a chamada.



Ligue os auriculares ou retire o dispositivo móvel da doca multimédia, para utilizar o dispositivo móvel em vez do telefone com altifalante, para receber uma chamada.

Adicionar atalhos de aplicação

Selecione o botão Aplicações, selecione a aplicação da qual quer criar o atalho e, em seguida, arraste-o para o ecrã Principal.

Será adicionado um atalho para a aplicação no ecrã Principal.

Mudar os altifalantes





Pode alterar os altifalantes predefinidos dos altifalantes do dispositivo móvel para os altifalantes da TV, do monitor ou de um dispositivo de áudio.

Inicie a aplicação **Definições** numa TV ou monitor ligado e selecione o interruptor **Samsung DeX** → **Definir saída de áudio padrão** para ativar a funcionalidade. Depois de mudar os altifalantes predefinidos, o som será reproduzido através dos novos altifalantes predefinidos sempre que o modo Samsung DeX estiver ligado.



Pode mudar temporariamente dos altifalantes do dispositivo móvel para os altifalantes da TV, do monitor ou de um dispositivo de áudio. Na barra de estado, selecione ▲ → **Saída de áudio** e selecione o dispositivo que pretende. Em alternativa, na barra de estado, clique com o botão direito do rato no ícone Volume e selecione o dispositivo que pretende em **Saída de áudio**.

Utilizar a barra de ferramentas de acesso rápido

-  : apresentar o teclado no ecrã.
-  : ajustar o nível de volume para toques de chamada, música e vídeos, notificações e sons do sistema.
-  : capturar uma imagem do ecrã e utilizá-la de várias formas, como para desenho, escrita, recorte ou partilha.
-  : procurar conteúdos no dispositivo móvel introduzindo uma palavra-chave no campo de pesquisa.

Opções do ecrã Principal

No ecrã Principal, quando premir o botão direito do rato ligado, poderá utilizar as opções do ecrã principal.

- **Ordenar por:** selecione o método de disposição para as aplicações no ecrã Principal.
- **Limpar:** disponha as aplicações ou pastas no ecrã Principal com base no método de disposição selecionado.
- **Fundos para Samsung DeX:** altere as definições de imagem de fundo do modo Samsung DeX para o ecrã Principal e ecrã bloqueado.

Desfrutar de jogos intensamente num grande ecrã

Jogue os jogos do seu dispositivo móvel num grande ecrã. Na TV ou no monitor ligados, inicie a aplicação **Game Launcher**.

Iniciar aplicações

Inicie as aplicações instaladas no dispositivo móvel no modo Samsung DeX.

Ao selecionar o botão Aplicações, a lista de aplicações do dispositivo móvel irá aparecer. Selecione uma aplicação e inicie a aplicação. Pode abrir várias aplicações e iniciá-las ao mesmo tempo, executando várias tarefas como um computador.



Algumas aplicações podem não estar disponíveis quando utilizar o modo Samsung DeX.

Configurar as definições

Configure as definições do modo Samsung DeX.

Inicie a aplicação **Definições** na TV ou no monitor ligados e selecione **Samsung DeX**.

- **Tempo limite ecrã para Samsung DeX:** defina o tempo que o modo Samsung DeX aguarda até desligar a retroiluminação do ecrã.
- **Fundos para Samsung DeX:** altere as definições de imagem de fundo do modo Samsung DeX para o ecrã Principal e ecrã bloqueado.

- **Resolução de ecrã para Samsung DeX:** altere a resolução de ecrã do modo Samsung DeX.
- **Velocidade do ponteiro:** ajuste a velocidade do ponteiro para o rato.
- **Mostrar teclado no ecrã no Samsung DeX:** mostrar um teclado no ecrã no ecrã ligado quando liga o teclado externo.
- **Definir saída de áudio padrão:** defina uma TV ou um monitor como altifalante predefinido.
- **Receber informações de marketing:** defina se pretende receber informação publicitária sobre o Samsung DeX.
- **Samsung DeX Labs:** redimensione as aplicações que não são oficialmente suportadas pelo Samsung DeX.



Algumas aplicações não podem ser redimensionadas.

- **Como utilizar o Samsung DeX:** consulte informações sobre como utilizar o modo Samsung DeX ou sobre como configurar definições importantes.
- **Acerca do Samsung DeX:** veja as informações de software do Samsung DeX e atualize o software do mesmo.

Utilizar o modo Screen Mirroring

O ecrã do dispositivo móvel permanecerá ligado e aparecerá na TV ou no monitor ligados. Visualize os vários conteúdos do dispositivo móvel no ecrã de TV ou no monitor ligados.



Pode utilizar o modo Screen Mirroring sem ligar um teclado ou um rato. Controle o ecrã com o dispositivo móvel ligado.

Alterar o modo de ecrã

Pode alterar o modo de ecrã na TV ou no monitor ligados.

- 1 Na barra de estado, toque em  e toque em  junto a **Samsung DeX**.

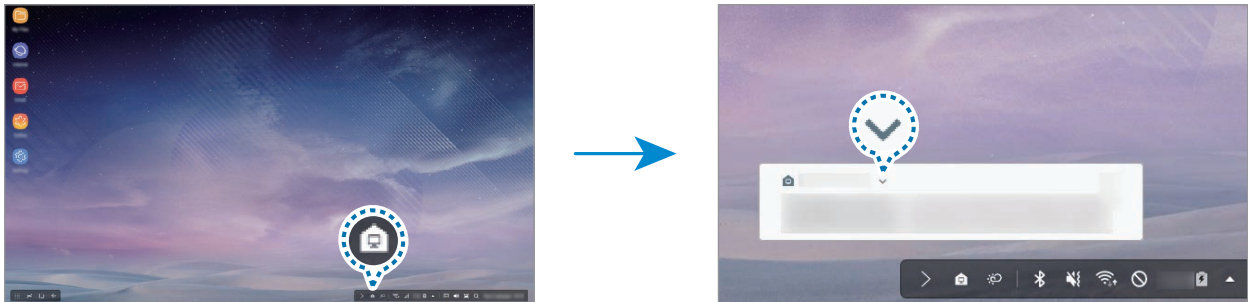

- 2 Toque em  acima de **Utilizar Samsung DeX** e toque em **SCREEN MIRRORING**.

O modo Samsung DeX será terminado e o mesmo ecrã do dispositivo móvel aparecerá na TV ou no monitor ligados.

Se pretender mudar de modo no dispositivo móvel, abra o painel de notificações, toque em  junto a **Samsung DeX** e, em seguida, toque em **SAMSUNG DEX**.

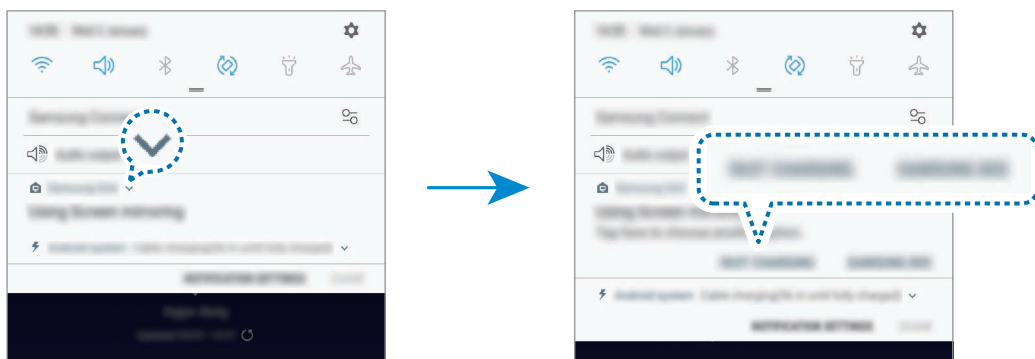

Carregar a bateria do dispositivo móvel

Poderá carregar a bateria do dispositivo móvel utilizando a doca multimédia.

- 1 Na barra de estado, toque em  e toque em  junto a **Samsung DeX**.

- 2 Toque em  acima de **Utilizar Samsung DeX** e toque em **CARREGAMENTO RÁPIDO**.

A TV ou o monitor ligados desligar-se-ão e o dispositivo móvel começará a carregar.

Índice

Resolução de problemas

Antes de contactar o Centro de Assistência Samsung, por favor tente as soluções seguintes.

No modo Samsung DeX, selecione o botão Aplicações →  → **Contacte-nos** → **FAQ** e consulte o conteúdo relevante.

A doca multimédia ou os dispositivos móveis bloqueiam

Se a doca multimédia ou os dispositivos móveis não responderem ou ficarem bloqueados, tente resolver a situação desligando-os e voltando a ligá-los.

Se a doca multimédia ou os dispositivos móveis continuarem sem responder, desligue-os da doca multimédia e volte a ligá-los.

Se o problema continuar, contacte um Centro de Assistência Samsung.

A doca multimédia funciona de forma diferente da descrita no manual

As funções disponíveis podem diferir dependendo do dispositivo ligado.

A proporção do ecrã está incorreta

O modo Samsung DeX suporta as resoluções HD+, FHD e WQHD. Alguns conteúdos do dispositivo móvel poderão ser apresentados de forma diferente na TV ou no monitor. Ajuste a proporção do ecrã a partir do menu da TV ou do monitor ligados.

Copyright

Copyright © 2018 Samsung Electronics

Este manual está protegido pelas leis internacionais de copyright.

Nenhuma parte deste manual pode ser reproduzida, traduzida ou transmitida de maneira alguma, nem por nenhum meio, eletrônico ou mecânico, incluindo fotocópia, gravação ou armazenado em armazenamento de informação ou sistema de obtenção, sem obter primeiro o consentimento escrito da Samsung Electronics.

Marcas Registradas

- SAMSUNG, o logótipo SAMSUNG e Samsung DeX são marcas registradas da Samsung Electronics.
- Todas as outras marcas registradas e copyrights são propriedade dos seus respetivos proprietários.

Darba sākšana

Ievads

Izmantojot multivides dokstaciju, varat lietot mobilā tālruņa funkcijas platākā ekrānā, pievienojot televizoru vai monitoru. Ir iespējams pievienot arī tuvumā esošās ierīces, piemēram, tastatūru vai peli.



Izlasiet mani vispirms

Pirms ierīces ekspluatācijas uzsākšanas izlasiet šo rokasgrāmatu, lai nodrošinātu pareizu un drošu ierīces lietošanu.

- Attēli vizuāli var atšķirties no faktiskā izstrādājuma. Saturs var tikt mainīts bez iepriekšēja brīdinājuma.
- Multivides dokstaciju var izmantot tikai atbalstītām mobilajām ierīcēm ar operētājsistēmu Android 8.0 vai jaunāku tās versiju. Saderīgo ierīču sarakstu var apskatīt multivides dokstacijas ievaddaļā Samsung tīmekļa vietnē.

Norādījumu ikonas



Brīdinājums: situācijas, kuru rezultātā var nodarīt kaitējumu sev vai citiem



Uzmanību: situācijas, kuru rezultātā var nodarīt kaitējumu jūsu ierīcei vai citām iekārtām



Paziņojums: piezīmes, lietošanas padomi vai papildu informācija

Pakas saturs

Pārbaudiet, vai ierīces komplektācijā ir šādi priekšmeti:

- Multivides dokstacija
- HDMI kabelis
- USB kabelis
- USB strāvas adapteris
- Īsā lietošanas pamācība



- Ar ierīci pievienotie vienumi un jebkādi citi aksesuāri var atšķirties atkarībā no reģiona vai pakalpojumu sniedzēja.
- Piegādātie piederumi ir paredzēti tikai šai ierīcei un var nebūt saderīgi ar citām ierīcēm.
- Izstrādājuma dizains un specifikācijas var tikt mainīti bez iepriekšēja brīdinājuma.
- Jūs varat iegādāties papildu piederumus pie vietējā Samsung mazumtirgotāja. Pirms iegādes pārliedzinieties, vai tie ir saderīgi ar šo ierīci.
- Izmantojiet tikai Samsung apstiprinātos piederumus. Neapstiprinātu piederumu lietošana var izraisīt darbības problēmas un darbības traucējumus, kurus nesedz garantija.
- Visu palīgierīču pieejamība var mainīties, un tas ir pilnībā atkarīgs no ražošanas uzņēmumiem. Lai iegūtu plašāku informāciju par pieejamajiem piederumiem, skatiet Samsung tīmekļa vietni.

Ierīces izkārtojums

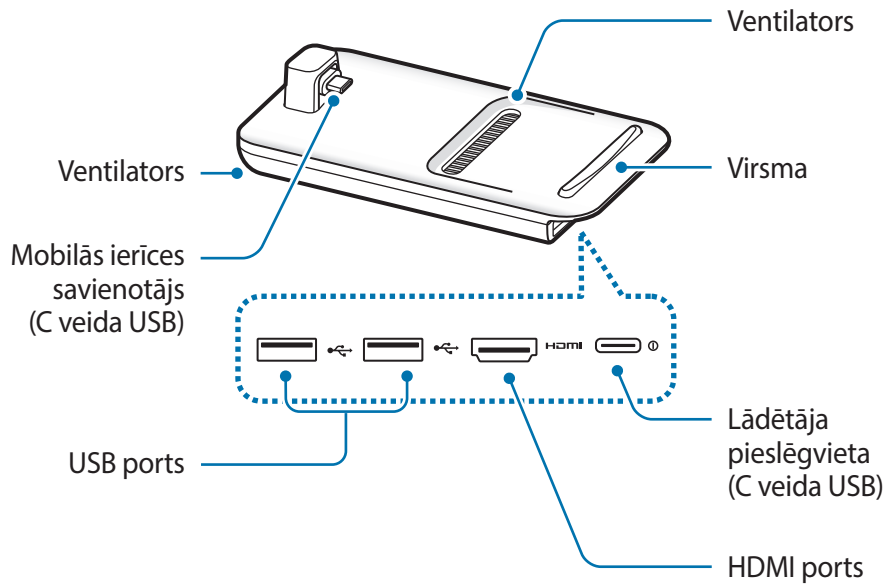

Pievienojot lādētāju multivides dokstacijas lādētāja pieslēgvietai (C veida USB), izmantojiet tikai C veida USB kabeļi. Ja pievienosit Micro USB kabeļi, multivides dokstacija var nedarboties pareizi vai var rasties dokstacijas bojājumi.

Multivides dokstacijas izmantošana

Multivides dokstacijas savienošana ar mobilo ierīci

1 Pievienojiet lādētāju multivides dokstacijas lādētāja pieslēgvietai (C veida USB).



Izmantojiet tikai Samsung apstiprinātus lādētājus, kas atbalsta ātrās uzlādes funkciju (9 V/1,67 A, 9 V/2 A, 12 V/2,1 A).



- Lai taupītu enerģiju, atvienojiet lādētāju no elektrotīkla, kad tas netiek izmantots. Lādētājam nav ieslēgšanas/izslēgšanas slēdža, tādēļ laikā, kad lādētājs netiek izmantots, tas jāatvieno no kontaktligzdas, lai novērstu nelietderīgu elektroenerģijas patēriņu. Uzlādes laikā lādētājam ir jāatrodas elektriskās kontaktligzdas tuvumā un jābūt viegli pieejamam.
- Izņemiet ierīci no multivides dokstacijas, ja to neizmantojat. Citādi izlādēsies jūsu mobilā tālruņa akumulators.

- 2 Pievienojiet vienu HDMI kabeļa galu multivides dokstacijas HDMI portam un iespraudiet otru kabeļa galu TV vai monitora HDMI portā.

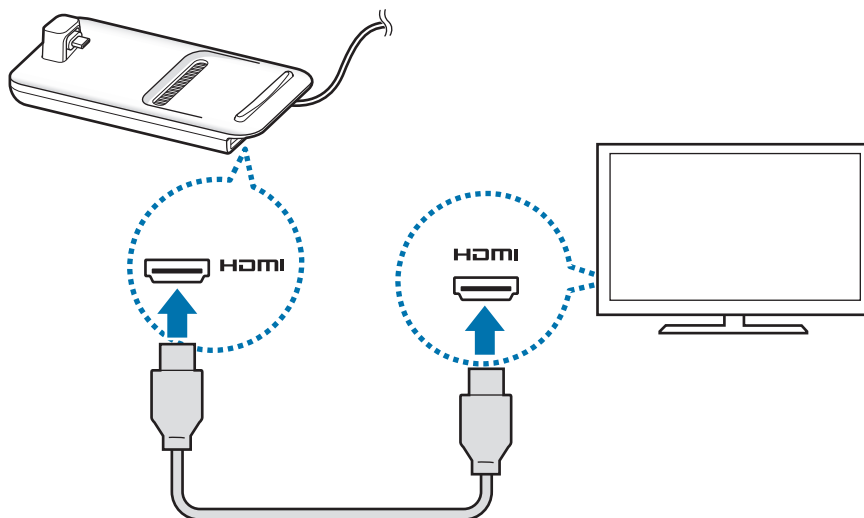

Izmantojiet tikai HDMI kabeļi, kas iekļauts multivides dokstacijas komplektā. Pretējā gadījumā multivides dokstacija var nedarboties pareizi.

- 3 Savienojiet mobilās ierīces daudzfunkcionālo kontaktligzdu ar mobilās ierīces savienotāju C veida USB multivides dokstacijā.

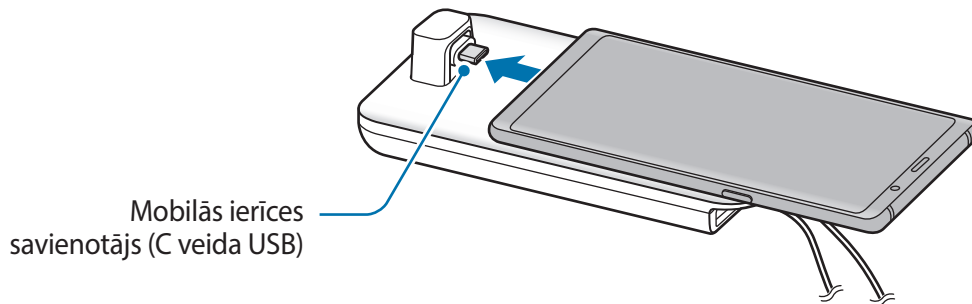

- Nodrošiniet, lai mobilā ierīce attiecībā pret savienotāju būtu novietota horizontāli. Pretējā gadījumā iespējami multivides dokstacijas un mobilās ierīces bojājumi.

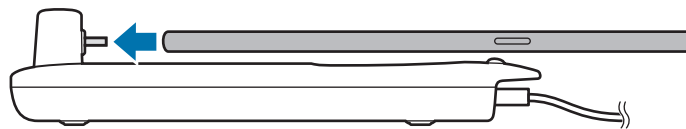

- Ja pievienojat mobilo ierīci, nenoņemot vāciņu, atkarībā no mobilās ierīces vāciņa tā var nepareizi savienoties ar multivides dokstaciju vai nepareizi palaist SAMSUNG DeX. Pirms lietošanas noņemiet vāciņu.



Dažās mobilajās ierīcēs, tās izslēdzot, ir pieejams tikai parastais uzlādes režīms. Ja vēlaties ieslēgt ātrās uzlādes funkciju, dariet to tad, kad mobilā ierīce ir ieslēgta, vai arī pievienojiet mobilo ierīci tieši Samsung apstiprinātam ātras darbības lādētājam, nevis multivides dokstacijai. Veiciet uzlādi tikai ar Samsung apstiprinātu lādētāju, kas iekļauts iegādes komplektā.

4 Izvēlieties ekrāna režīmu, kuru vēlaties izmantot. Varat izvēlēties režīmu Samsung DeX vai Screen mirroring.

- **STARTĒT SAMSUNG DeX:** mobilās ierīces ekrāns izslēgsies, un tiks attēlots pievienotajā TV vai monitorā (darbvirsmas režīmā).
- **PĀRSLĒGTIES UZ SCREEN MIRRORING:** pievienotajā TV vai monitorā tiks attēlots tāds pats ekrāns kā mobilajai ierīcei.

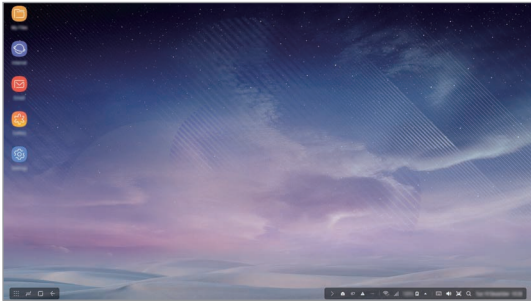

Režīms Samsung DeX

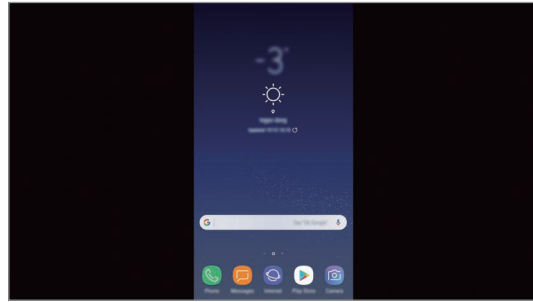

Režīms Screen mirroring



- Pirmais izvēlētais ekrāna režīms tiks izmantots visiem turpmākajiem savienojumiem. Papildinformāciju skatiet sadaļā [Ekrāna režīma maiņa](#).
- Ja vēlaties izmantot tastatūru vai peli, pievienojiet tos, izmantojot multivides dokstacijas USB portus vai Bluetooth funkciju. Papildinformāciju skatiet sadaļā [Vadība, izmantojot ārēju tastatūru un peli](#).
- Pieejamās funkcijas var atšķirties atkarībā no mobilās ierīces modeļa. Papildinformāciju var apskatīt multivides dokstacijas ievaddaļā Samsung tīmekļa vietnē.

Piesardzības pasākumi, kas jāievēro, pievienojot ierīci

- Jūs varat izmantot multivides dokstaciju tikai tad, ja tā ir pievienota Samsung apstiprinātam lādētājam, kas atbalsta ātrās uzlādes funkciju.
- Multivides dokstacijas USB portiem pievienojiet tikai tastatūru, peli vai USB atmiņas ierīci. Ja šos portus izmanto ierīču uzlādei vai lielas jaudas ierīču pievienošanai, tie var nedarboties pareizi.
- Nepieļaujiet ventilatora un mobilās ierīces savienotāja (C veida USB) iekšpusē saskari ar šķidrumiem vai putekļiem. Šķidruma vai putekļu ietekmē multivides dokstacija var nedarboties pareizi.
- Nekustiniet mobilo ierīci, kad tā ir pievienota multivides dokstacijai. Tā rīkojoties, var rasties mobilās ierīces savienotāja (C veida USB) bojājumi.
- Kad izmantojat mobilās ierīces balss atpazīšanas funkciju pēc multivides dokstacijas savienošanas ar mobilo ierīci, balss atpazīšanas funkcija var darboties nepietiekami.

Ierīces savienojuma pārtraukšana

Izņemiet mobilo ierīci no multivides dokstacijas, lai pārtrauktu savienojumu starp mobilo ierīci un TV vai monitoru.



Izņemiet mobilo ierīci tikai horizontāli. Paceļot to pārāk augstu, pārmērīgi velkot vai kratot, var rasties mobilās ierīces savienotāja (C veida USB) bojājumi.

Samsung DeX ekrāna vadība

Vadība, izmantojot mobilo ierīci

Jūs varat izmantot savas mobilās ierīces ekrānu kā skārienjutīgo paliktni.



- Skārienpaliktni ir iespējams lietot tikai, izmantojot režīmu Samsung DeX.
- Ja jūsu mobilās ierīces ietvaram ir priekšējais vāks, atveriet to, lai izmantotu mobilo ierīci kā skārienjutīgo paliktni. Ja priekšējais vāks ir aizvērts, skārienjutīgais paliktnis var nedarboties pareizi.

Ekrāna vadība

- Pieskaršanās: palaidiet programmu vai izvēlieties pogu.
- Pieskaršanās ar diviem pirkstiem: atveriet papildu iespēju sarakstu.
- Vilkšana ar diviem pirkstiem: ritiniet ekrānu jebkurā virzienā.
- Izvēršana vai savilkšana ar diviem pirkstiem: tuviniet vai tāliniet.
- Pieskaršanās un turēšana: ekrānā izvēlieties vienumu.
- Vilkšana: pārvietojiet vienumu vai izvēlieties tekstu.

Mobilās ierīces ekrāna orientācija

Izmantojot mobilo ierīci kā skārienpaliktni, varat lietot to gan horizontālai, gan vertikālai salāgošanai.

- 1 Pēc multivides dokstacijas savienošanas ar mobilo ierīci paceliet abas ierīces, lai tās atrastos perpendikulāri virsmai (1). Pēc tam pagrieziet mobilo ierīci vertikāli vai horizontāli — vēlamajā orientācijā (2).

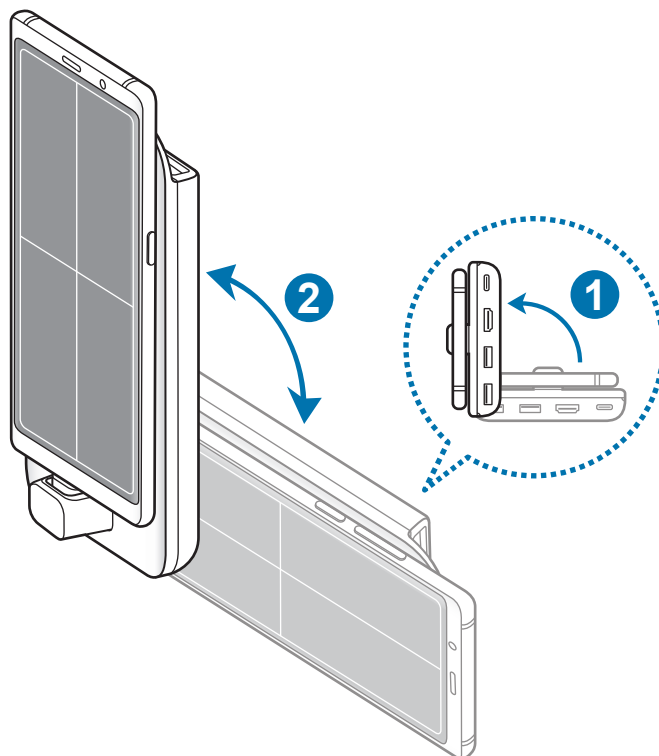

2 Nedaudz pārvietojiet multivides dokstaciju un mobilo ierīci uz augšu un uz leju.

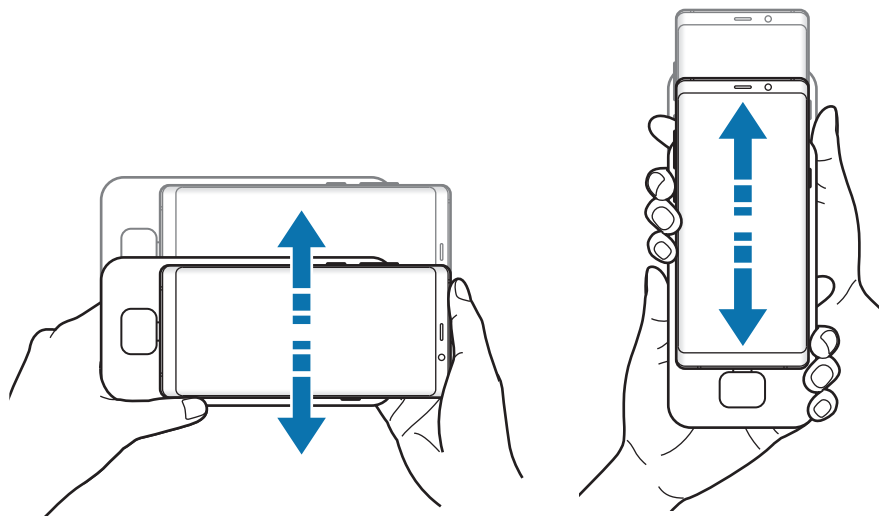

Ja mobilās ierīces ekrāns pagriezts pareizi, mobilās ierīces ekrāna augšdaļā pa labi parādīsies ikona .

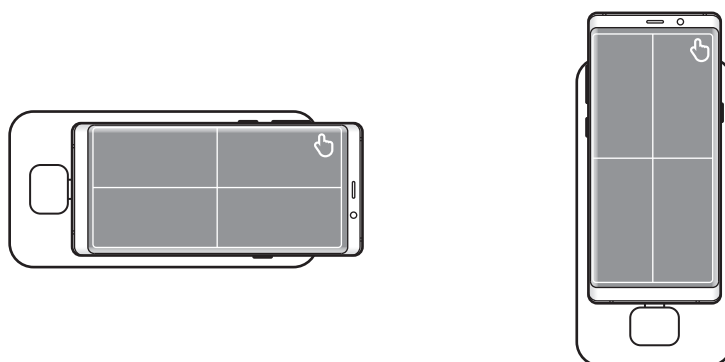

Vadība, izmantojot ārēju tastatūru un peli

Pievienojiet vadu tastatūru un peli multivides dokstacijas USB portam vai pievienojiet bezvadu tastatūru un peli, izmantojot pievienotās mobilās ierīces Bluetooth funkciju.



- Pievienojot peli, skārienpaliktnis mobilajā ierīcē nebūs redzams.
- Izmantojot ārēju tastatūru un pelei, ir iespējams nodrošināt vadību pat režīmā Ekrāna spoguļošana.

Pievienošana ar kabeli

Ja vēlaties izmantot vadu tastatūru vai peli, pievienojiet to USB kabeļus pie multivides dokstacijas USB portiem.

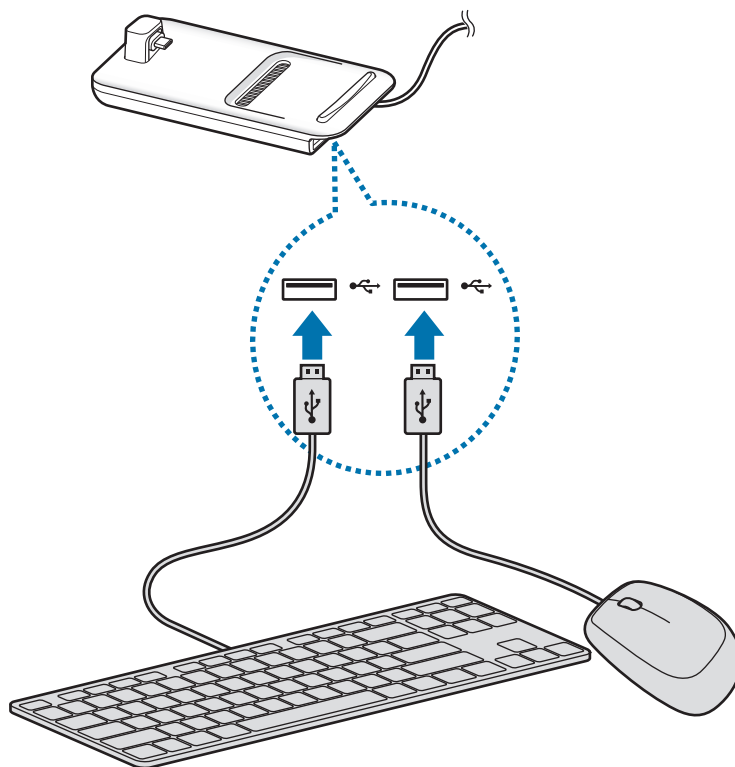

Bezvadu vai Bluetooth savienojuma izveide

Iespējams pievienot bezvadu tastatūru un peli vai Bluetooth tastatūru un peli. Papildu informāciju par ierīcēm skatiet attiecīgās ierīces lietotāja rokasgrāmatā.

- Izmantojot bezvadu tastatūru un peli: ievietojiet USB portā bezvadu uztvērēju.
- Izmantojot Bluetooth tastatūru un peli: izveidojiet savienojumu ar mobilo ierīci, izmantojot Bluetooth.

Režīma Samsung DeX izmantošana

Jūs varat izmantot savas mobilās ierīces funkcijas datora videi līdzīgā saskarnes vidē. Jūs varat palaist mobilās ierīces programmas vai pārbaudīt mobilās ierīces paziņojumus un statusu.



Režīma Samsung DeX lietošanas laikā dažas programmas vai funkcijas var nebūt pieejamas.

Piesardzības pasākumi, aktivizējot režīmu Samsung DeX

- Aktivizējot vai atvienojot režīmu Samsung DeX, tiks aizvērtas atvērtās programmas, izņemot dažas programmas.
- Režīmu Samsung DeX nevar palaist, ja mobilā ierīce darbojas šādos režīmos: īpašajā enerģijas taupīšanas režīmā, avārijas režīmā un drošajā režīmā.
- Ja TV vai monitors neatbalsta liela joslas platuma digitālā satura aizsardzību (HDCP), var netikt parādīts režīma Samsung DeX ekrāns.
- Režīms Samsung DeX atbalsta HD+, FHD un WQHD izšķirtspēju. Zināms mobilās ierīces saturs televizorā vai monitorā var tikt parādīts atšķirīgi.
- Izmantojot režīmu Samsung DeX, var samazināties akumulatora izmantošanas laiks.
- Ja maināt iestatījumus režīmā Samsung DeX, tiks mainīti arī mobilās ierīces iestatījumi. Dažus mobilās ierīces iestatījumus nevar mainīt pat tad, ja maināt iestatījumus režīmā Samsung DeX.
- Lai atjauninātu režīmu Samsung DeX uz tā jaunāko versiju, lejupielādējiet programmaparatūru no servera. Tā ir pieejama tikai tad, ja ir izveidots savienojums ar Wi-Fi tīklu.
- Dažas programmas kļūst par maksas programmām atkarībā no to licences politikas, izmantojot Samsung DeX režīmu.

Sākuma ekrāna lietošana

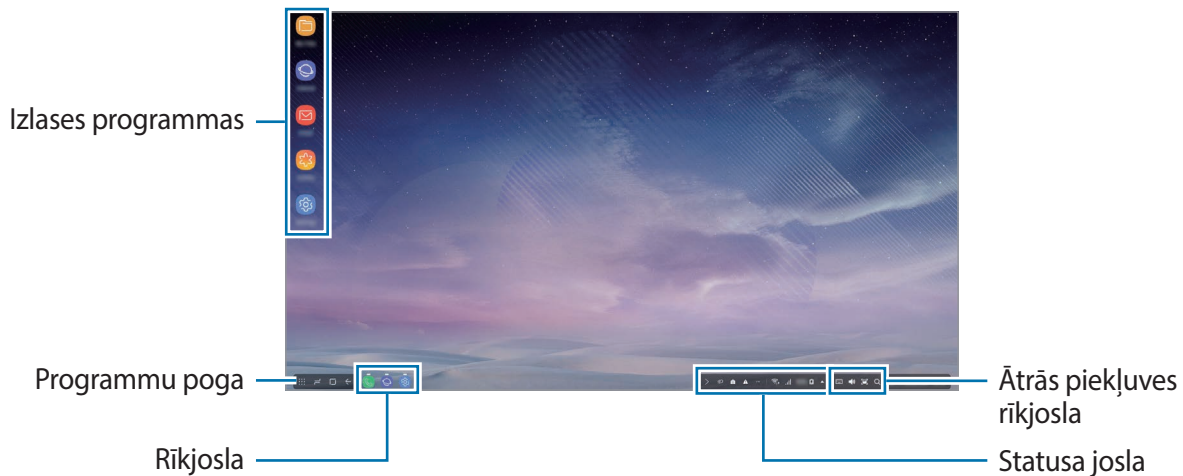

- Izlases programmas: pievienojiet biežāk izmantotās programmas sākuma ekrānam un ātri palaidiet tās.
- Programmu poga: skatiet vai palaidiet savā mobilajā ierīcē instalētās programmas.
- Rīkjosta: apskatiet atvērtās programmas.
- Statusa josla: apskatiet mobilās ierīces statusu vai paziņojumus. Atkarībā no jūsu mobilās ierīces pašreizējā statusa, redzamās ikonas var atšķirties. Atlasiet ▲ un ātro iestatījumu sarakstā ieslēdziet un izslēdziet dažādas mobilās ierīces funkcijas.
- Ātrās piekļuves rīkjosta: ļauj ātri izmantot tādas funkcijas kā ekrāna tastatūru, skaļuma regulēšanu, ekrānuzņēmumu un meklēšanu.

Ienākošā zvana pieņemšana

Varat pieņemt ienākošo zvanu, izmantojot pievienoto televizoru vai monitoru, kamēr lietojat režīmu Samsung DeX.

Ja pienāk ienākošais zvans, pievienotajā televizorā vai monitorā izvēlieties ienākošo zvanu izvēlni. Lai atbildētu uz zvanu, tiek izmantots mobilās ierīces skaļrunis.



Pievienojiet ausiņas vai izņemiet mobilo ierīci no multivides dokstacijas, lai ienākošā zvana pieņemšanai izmantotu mobilo ierīci, nevis skaļruni.

Programmu saišņu pievienošana

Atlasiet programmu pogas, atlasiet to programmu, uz kuru vēlaties izveidot saišni, un tad velciet to uz sākuma ekrānu.

Sākuma ekrānā tiks pievienota saišne uz šo programmu.

Skalruņu maiņa





Mobilās ierīces standarta skalruņus varat nomainīt uz TV, monitora vai audio ierīces skalruņiem.

Palaidiet programmu **lestatījumi** pievienotā TV vai monitorā un izvēlieties **Samsung DeX** → pieskarieties slēdzim **lest. noklusējuma audio izvadi**, lai aktivizētu funkciju. Pēc noklusējuma skalruņu maiņas skaņa tiks atskaņota pa jauniem noklusējuma skalruņiem, kad ir ieslēgts režīms Samsung DeX.



Mobilās ierīces skalruņus īslaicīgi varat nomainīt uz TV, monitora vai audio ierīces skalruņiem. Statura joslā izvēlieties ▲ → **Audio izvade** un atlasiet vajadzīgo ierīci. Vai arī statusa joslā noklikšķiniet ar labo peles pogu uz ikonas Skaļums un sadaļā **Audio izvade** izvēlieties nepieciešamo ierīci.

Ātrās piekļuves rīkjostas lietošana

-  : parāda ekrāna tastatūru.
-  : pielāgojiet skaļuma līmeni zvana signāliem, mūzikas un video ierakstiem, paziņojumiem un sistēmas skaņām.
-  : uzņemiet ekrānuzņēmumu un uzņemto ekrānu izmantojiet dažādos veidos, piemēram, zīmēšanai, rakstīšanai vai ekrāna kadrēšanai un kopīgošanai.
-  : meklējiet saturu savā mobilajā ierīcē, ievadot meklēšanas laukā atslēgvārdu.

Sākuma ekrāna iespējas

Sākuma ekrānā nospiežot pievienotās peles labo pogu, varat izmantot sākuma ekrāna iespējas.

- **Kārtot pēc:** izvēlieties metodi, kādā programmas tiks sakārtotas sākuma ekrānā.
- **Notīrīt:** sākuma ekrānā esošās programmas un mapes tiek sakārtotas atbilstoši izvēlētajai sakārtošanas metodei.
- **Samsung DeX fona attēli:** mainiet režīma Samsung DeX sākuma ekrāna un bloķētā ekrāna fona attēlu iestatījumus.

Spēļu efektīva spēlēšana uz liela ekrāna

Spēlējiet mobilās ierīces spēles uz liela ekrāna. Pievienotajā televizorā vai monitorā palaidiet programmu **Game Launcher**.

Programmu palaišana

Palaidiet mobilajā ierīcē instalētās programmas režīmā Samsung DeX.

Atlasot programmu pogu, parādīsies mobilās ierīces programmu saraksts. Izvēlieties programmu un palaidiet to. Jūs varat atvērt vairākas programmas un vienlaicīgi palaist vairākuzdevumu režīmā tā pat, kā jūs izmantojat datoru.



Režīma Samsung DeX lietošanas laikā dažas programmas var nebūt pieejamas.

Iestatījumu konfigurēšana

Konfigurējiet režīma Samsung DeX iestatījumus.

Pievienotajā TV vai monitorā palaidiet programmu **Iestatījumi** un tad atlasiet **Samsung DeX**.

- **Samsung DeX ekrāna taimauts:** iestatiet, cik ilgi režīms Samsung DeX gaida pirms displeja apgaismojuma izslēgšanas.
- **Samsung DeX fona attēli:** mainiet režīma Samsung DeX sākuma ekrāna un bloķētā ekrāna fona attēlu iestatījumus.

- **Samsung DeX ekrāna izšķirtspēja:** nomainiet Samsung DeX režīma ekrāna izšķirtspēju.
- **Rādītāja ātrums:** pielāgojiet peles rādītāja ātrumu.
- **Rādīt ekrāna tastatūru pakalpojumā Samsung DeX:** pievienojot ārēju tastatūru, pievienotajā ekrānā tiek parādīta ekrāna tastatūra.
- **Iest. noklusējuma audio izvadi:** iestatiet TV vai monitoru kā noklusējuma skaļruni.
- **Saņemt mārketinga informāciju:** iestatiet, vai vēlaties saņemt Samsung DeX reklāmas informāciju.
- **Samsung DeX Labs:** mainiet to programmu izmēru, ko Samsung DeX oficiāli neatbalsta.



Dažu programmu izmērus nevar mainīt.

- **Kā lietot Samsung DeX:** skatiet palīdzības informāciju, lai uzzinātu, kā izmantot režīmu Samsung DeX vai konfigurēt svarīgus iestatījumus.
- **Par Samsung DeX:** skatiet informāciju par Samsung DeX programmatūru un atjauniniet Samsung DeX programmatūru.

Režīma Screen mirroring izmantošana

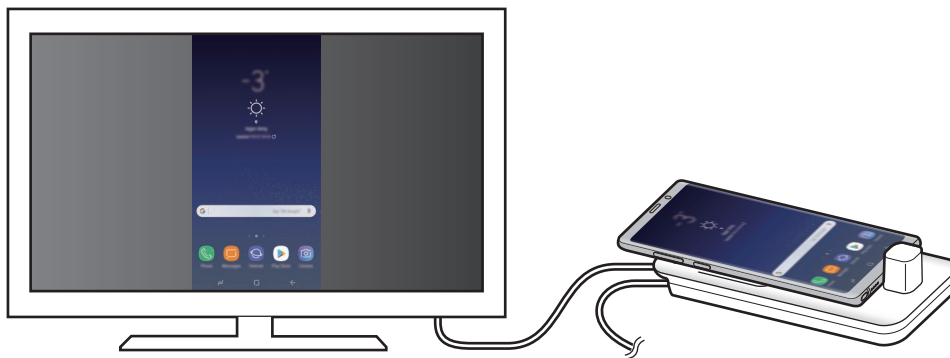

Mobilās ierīces ekrāns paliks ieslēgts, un tas tiks attēlots pievienotajā TV vai monitorā. Apskatiet mobilās ierīces dažādo saturu uz pievienotā TV vai monitora platā ekrāna.



Varat izmantot režīmu Screen mirroring, nepievienojot tastatūru vai peli. Vadiet ekrānu, izmantojot pievienoto mobilo ierīci.

Ekrāna režīma maiņa

Varat mainīt ekrāna režīmu pievienotajā televizorā vai monitorā.

- 1 Statusa joslā pieskarieties pie  un pieskarieties pie  blakus **Samsung DeX**.

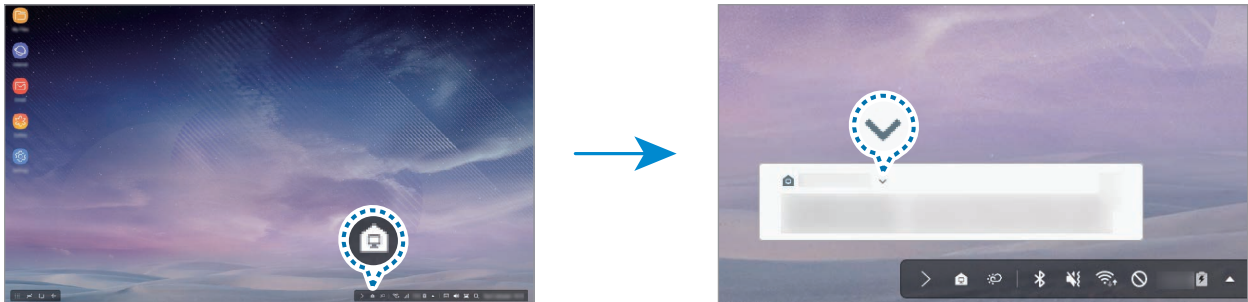

- 2 Pieskarieties pie  virs sadaļas **Izmanto Samsung DeX** un pieskarieties pie **SCREEN MIRRORING**.

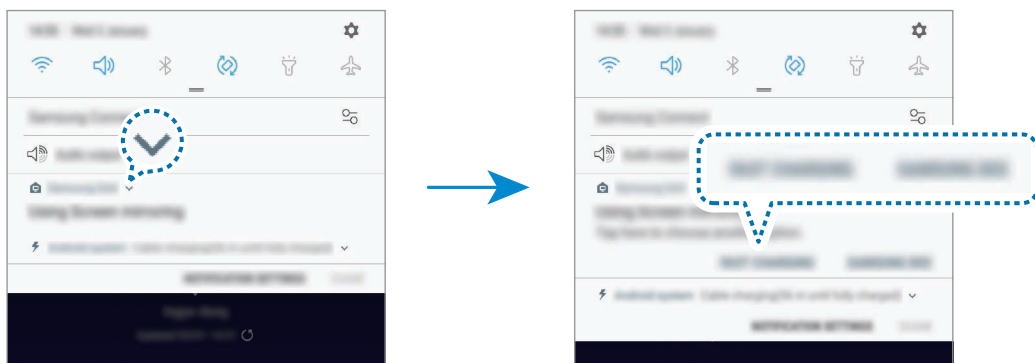

Režīms Samsung DeX tiks izslēgts, un pievienotajā televizorā vai monitorā tiks atvērts tāds pats ekrāns kā mobilajai ierīcei.

Ja vēlaties mobilajā ierīcē pārslēgt režīmus, atveriet paziņojumu paneli, pieskarieties pie  blakus **Samsung DeX** un pēc tam pieskarieties pie **SAMSUNG DEX**.



Mobilās ierīces akumulatora uzlāde

Mobilās ierīces akumulatoru varat uzlādēt, izmantojot multivides dokstaciju.

- 1 Statusa joslā pieskarieties pie  un pieskarieties pie  blakus **Samsung DeX**.
- 2 Pieskarieties pie  virs sadaļas **Izmanto Samsung DeX** un pieskarieties pie **ĀTRĀ UZLĀDE**. Pievienotais televizors vai monitors izslēgsies, un mobilā ierīce sāks uzlādi.

Pielikums

Traucējummeklēšana

Pirms sazināties ar Samsung servisa centru, lūdzu, izmēģiniet tālāk norādītos risinājumus.

Režīmā Samsung DeX izvēlieties pogu Programmas →  → **Sazinieties ar mums** → **Bieži uzdotie jautājumi** un skatiet attiecīgo saturu.

Jūsu multivides dokstacija vai pievienotās ierīces sastingst

Ja multivides dokstacija vai pievienotās ierīces sastingst vai nereaģē, mēģiniet novērst kļūmi, izslēdzot pievienoto mobilo ierīci un pēc tam to atkal ieslēdzot.

Ja multivides dokstacija vai pievienotās ierīces vēl aizvien nereaģē, atvienojiet ierīces no multivides dokstacijas un pēc tam tās atkal pievienojiet.

Ja problēma vēl joprojām nav atrisināta, sazinieties ar Samsung servisa centru.

Multivides dokstacija darbojas citādi, nekā aprakstīts rokasgrāmatā

Pieejamās funkcijas var atšķirties atkarībā no savienotās ierīces.

Ekrāna attiecība nav pareiza

Režīms Samsung DeX atbalsta HD+, FHD un WQHD izšķirtspēju. Zināms mobilās ierīces saturs televizorā vai monitorā var tikt parādīts atšķirīgi. Noregulējiet ekrāna attiecību pieslēgtā TV vai monitora izvēlnē.

Autortiesības

Autortiesības © 2018 Samsung Electronics

Šī rokasgrāmata ir aizsargāta saskaņā ar starptautiskiem autortiesību likumiem.

Nevienu no šīs rokasgrāmatas daļām nedrīkst pavairot, izplatīt, tulkot vai nodot tālāk jebkādā formā vai veidā, elektroniskā vai mehāniskā, ieskaitot fotokopiju vai ierakstu izveidi un uzglabāšanu jebkādā informācijas glabāšanas un izgūšanas sistēmā, ja iepriekš nav saņemta rakstiska atļauja no Samsung Electronics.

Preču zīmes

- SAMSUNG, SAMSUNG logotips un Samsung DeX ir Samsung Electronics reģistrētas preču zīmes.
- Visas preču zīmes un autortiesības ir to attiecīgo īpašnieku īpašums.

Pradžia

Įvadas

Turėdami multimedijos doką, galite naudoti mobiliojo prietaiso funkcijas platesniame ekrane, prijungdami TV arba monitorių. Taip pat galite prijungti netoliese esančius prietaisus, tokius kaip klaviatūra arba pelė.



Pirmiausia perskaitykite

Kad saugiai ir tinkamai naudotumėtės prietaisu, pirmiausia perskaitykite šį vadovą.

- Paveikslėlių išvaizda gali skirtis nuo tikrojo gaminio. Turinys gali keistis be išankstinio įspėjimo.
- Galite naudoti multimedijos doką tik palaikomuose mobiliuosiuose prietaisuose, kuriuose veikia „Android 8.0“ arba naujesnė versija. Su multimedijos doku suderinamus prietaisus galite peržiūrėti „Samsung“ interneto svetainės įvado dalyje.

Instrukcijų piktogramos



Įspėjimas: atvejai, kai galite susižaloti ar sužaloti kitus



Perspėjimas: atvejai, kai galite sugadinti savo prietaisą ar kitą įrangą



Atkreipkite dėmesį į: pastabas, naudojimo patarimus ar papildomą informaciją

Pakuotės turinys

Patikrinkite, ar produkto dėžėje yra šie daiktai:

- Multimedijos dokas
- HDMI laidas
- USB laidas
- USB adapteris
- Trumpasis darbo pradžios vadovas



- Daiktai, pateikiami su prietaisu, ir galimi priedai gali skirtis, priklausomai nuo regiono ar paslaugų tiekėjo.
- Kartu teikiami elementai skirti tik šiam prietaisui ir gali būti nesuderinami su kitais prietaisais.
- Išvaizda ir specifikacijos gali keistis be išankstinio įspėjimo.
- Papildomų priedų galite įsigyti iš vietinio „Samsung“ mažmeninės prekybos atstovo. Prieš įsigydami įsitikinkite, kad jie suderinami su prietaisu.
- Naudokite tik „Samsung“ patvirtintus priedus. Nepatvirtintų priedų naudojimas gali sukelti veikimo sutrikimus, kuriems garantija negalioja.
- Tai, ar bet kuris iš priedų yra galimas, priklauso tik nuo juos gaminančių įmonių. Norėdami daugiau informacijos apie galimus priedus, žr. „Samsung“ svetainėje.

Prietaiso išvaizda

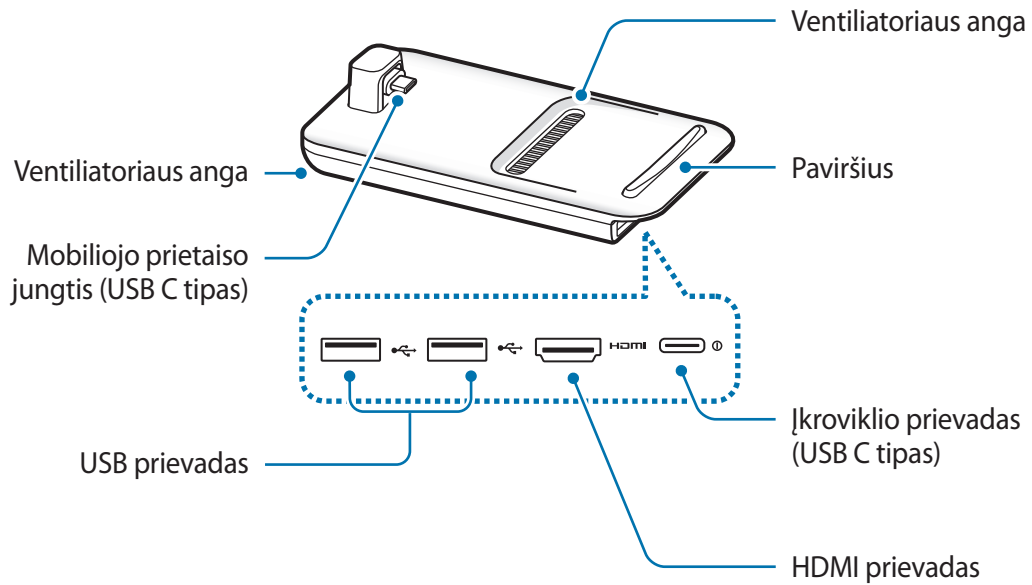

Prijungę įkroviklį prie multimedijos doko įkroviklio prievado (USB C tipas) įsitikinkite, kad naudojate USB C tipo laidą. Jei prijungsite mikro USB laidą, multimedijos dokas gali tinkamai neveikti arba sugesti.

Multimedijos doko naudojimas

Multimedijos doko prijungimas prie mobiliojo prietaiso

1 Prijunkite įkroviklį prie multimedijos doko įkroviklio prievado (USB C tipas).



Naudokite tik „Samsung“ patvirtintus įkroviklius, kurie palaiko greitojo įkrovimo funkciją (9V / 1,67 A, 9V / 2 A, 12V / 2,1 A).



- Norėdami tausoti energiją atjunkite įkroviklį, kai jo nenaudojate. Įkroviklis neturi įjungimo jungiklio, todėl turite atjungti jį nuo elektros lizdo, kai juo nesinaudojate, taip neeikvodami veltui elektros. Įkraunant, įkroviklį reikėtų laikyti netoliese elektros lizdo ir lengvai pasiekiamą.
- Patraukite mobilųjį prietaisą nuo multimedijos doko, kai jo nenaudojate. Priešingu atveju išsikraus mobiliojo prietaiso akumuliatorius.

- 2 Prijunkite vieną HDMI laido galą prie multimedijos doko HDMI prievado ir įkiškite kitą laido galą į TV arba monitoriaus HDMI prievadą.

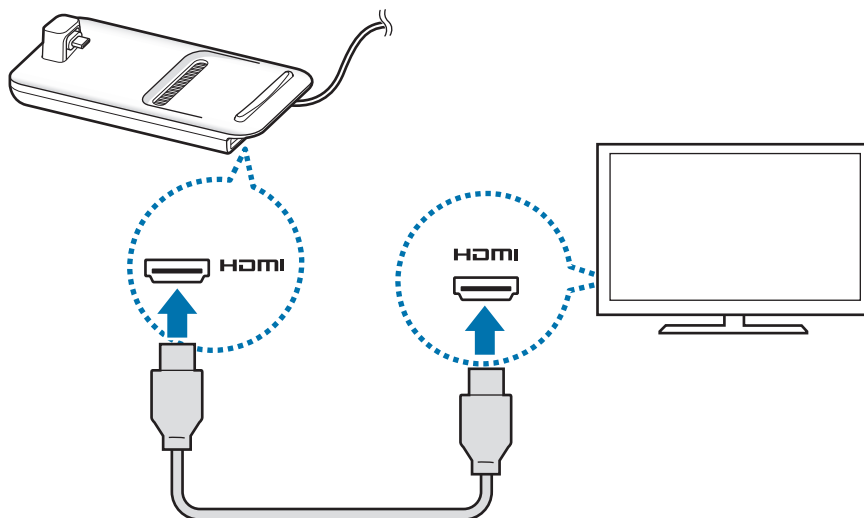

Naudokite tik HDMI laidą, tiekiamą kartu su multimedijos doku. Priešingu atveju multimedijos dokas gali tinkamai neveikti.

- 3 Prijunkite mobiliojo prietaiso universalią jungtį prie mobiliojo prietaiso jungties (USB C tipas) multimedijos doker.

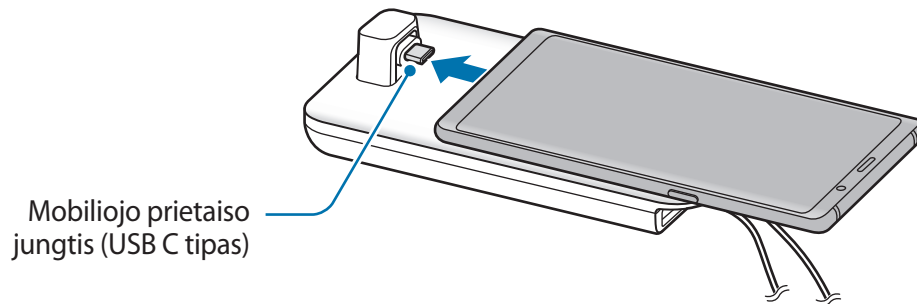

- Įsitikinkite, kad mobilusis prietaisas yra horizontaliai jungčiais. Priešingu atveju galite sugadinti multimedijos doker ir mobilųjį prietaisą.

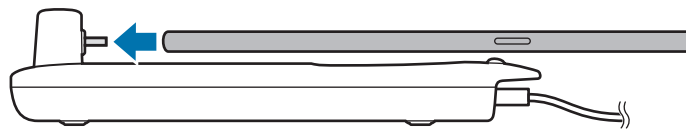

- Jei jungsite mobilųjį prietaisą, kai prie jo pritvirtintas dėklas, priklausomai nuo mobiliojo prietaiso dėklo mobilusis prietaisas gali tinkamai neprisijungti prie multimedijos doker arba gali tinkamai nepasileisti „SAMSUNG DeX“. Prieš naudodami nuimkite dėklą.



Kai kuriuose mobiliuosiuose prietaisuose veikia tik įprastas įkrovimo režimas, kai mobilusis prietaisas yra išjungtas. Jei norite įjungti greitojo įkrovimo funkciją, įjunkite ją, kai mobilusis prietaisas yra įjungtas, arba prijunkite mobilųjį prietaisą tiesiai prie „Samsung“ patvirtinto greitojo įkrovimo įkroviklio, o ne multimedijos doker. Kraunant, naudokite tik „Samsung“ patvirtintą įkroviklį, teikiamą įsigyjant prietaisą.

4 Pasirinkite norimą naudoti ekrano režimą. Galite pasirinkti „Samsung DeX“ režimą arba ekrano dubliavimo režimą.

- **PALEISTI „SAMSUNG DeX“:** mobiliojo prietaiso ekranas išsijungs ir atsiras prijungto TV arba monitoriaus darbalaukio režime.
- **ĮJUNTI EKRANO DUBLIAVIMĄ:** toks pats ekranas kaip mobiliajame prietaise pasirodys prijungtame TV arba monitoriuje.

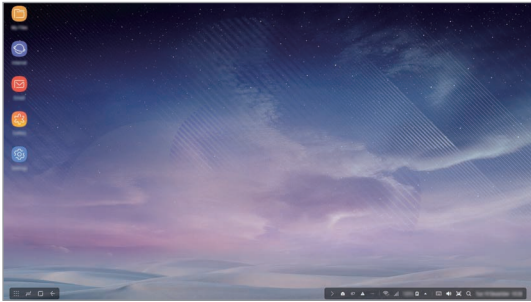

„Samsung DeX“ režimas

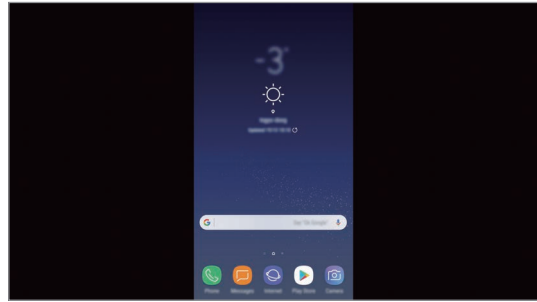

Ekrano dubliavimo režimas



- Ekrano režimas, kurį pasirinksite pirmą, bus taikomas vėlesniems prisijungimams. Daugiau informacijos žr. [Ekrano režimo keitimas](#).
- Jei norite naudoti klaviatūrą arba pelę, prijunkite jas naudodamiesi multimedijos doko USB prievadais arba „Bluetooth“ ryšiu. Daugiau informacijos žr. [Valdymas naudojant išorinę klaviatūrą ir pelę](#).
- Prieinamos funkcijos gali skirtis priklausomai nuo mobiliojo prietaiso. Daugiau informacijos apie multimedijos doką galite peržiūrėti „Samsung“ interneto svetainės įvado dalyje.

Atsargumo priemonės prijungiant prietaisą

- Multimedijos doką galite naudoti tik tuomet, kai jungiate jį prie „Samsung“ patvirtinto įkroviklio, palaikančio greitojo įkrovimo funkciją.
- Prie multimedijos doko USB prievadų prijunkite tik klaviatūrą, pelę arba USB atminties prietaisą. Prie šių prievadų prijungti įkrovimo prietaisai arba didelio galingumo prietaisai gali tinkamai neveikti.
- Stenkitės, kad į ventiliatoriaus angą ir mobiliojo prietaiso jungtį (USB C tipas) nepatektų skysčių arba dulkių. Patekus skysčiui arba dulkėms multimedijos dokas gali tinkamai neveikti.
- Nejudinkite mobiliojo prietaiso, kai jis prijungtas prie multimedijos doko. Taip darydami galite sugadinti mobiliojo prietaiso jungtį (USB C tipas).
- Jei, prijungę multimedijos doką prie mobiliojo prietaiso, naudojate mobiliojo prietaiso balso atpažinimą, balso atpažinimas gali gerai neveikti.

Prietaiso ryšio nutraukimas

Nuimkite mobilųjį prietaisą nuo multimedijos doko, kad nutrauktumėte mobiliojo prietaiso ir TV arba monitoriaus tarpusavio ryšį.



Įsitikinkite, kad mobilųjį prietaisą nuimate horizontaliai. Per aukštai keldami, per stipriai traukdami arba purtydami galite sugadinti mobiliojo prietaiso jungtį (USB C tipas).

„Samsung DeX“ ekrano valdymas

Valdymas mobiliuoju prietaisu

Galite naudoti mobiliojo prietaiso ekraną kaip jutiklinį kilimėlį.



- Jutiklinį kilimėlį galite naudoti tik naudodami „Samsung DeX“ režimą.
- Jei mobiliojo prietaiso dėklas turi priekinį dangtelį, atidarykite priekinį dangtelį, norėdami naudoti mobiliojo prietaiso jutiklinio kilimėlį. Jei priekinis dangtelis uždarytas, jutiklinis kilimėlis gali gerai neveikti.

Ekranų valdymas

- Palietimas: paleiskite programą arba pasirinkite mygtuką.
- Palietimas dviem pirštais: pažiūrėkite papildomas parinktis.
- Braukimas dviem pirštais: slinkite ekranu bet kuria kryptimi.
- Dviejų pirštų išskleidimas arba pritraukimas: priartinkite arba atitolinkite.
- Palietimas ir palaikymas: pasirinkite elementą ekrane.
- Tempimas: judinkite elementą arba pasirinkite tekstą.

Mobiliojo prietaiso ekrano orientavimas

Kai naudojate mobilųjį prietaisą kaip jutiklinį kilimėlį, galite jį lygiuoti horizontaliai arba vertikaliai.

- 1 Kai multimedijos dokas ir mobilusis prietaisas yra sujungti, abu pakelkite, kad būtų statmenai paviršiui (1). Tuomet pasukite mobilųjį prietaisą arba vertikaliai, arba horizontaliai į norimą padėtį (2).

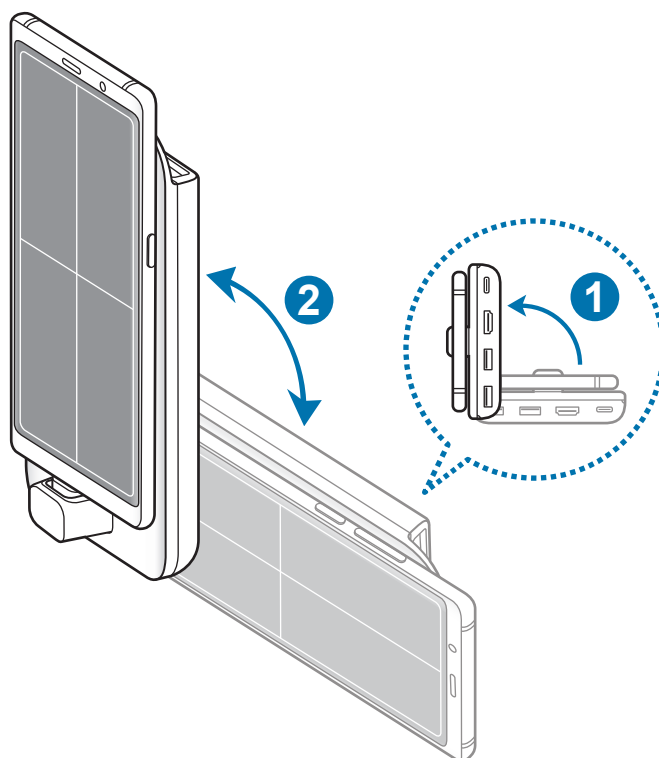

2 Švelniai judinkite multimedijos doką ir mobilųjį prietaisą aukštyn ir žemyn.

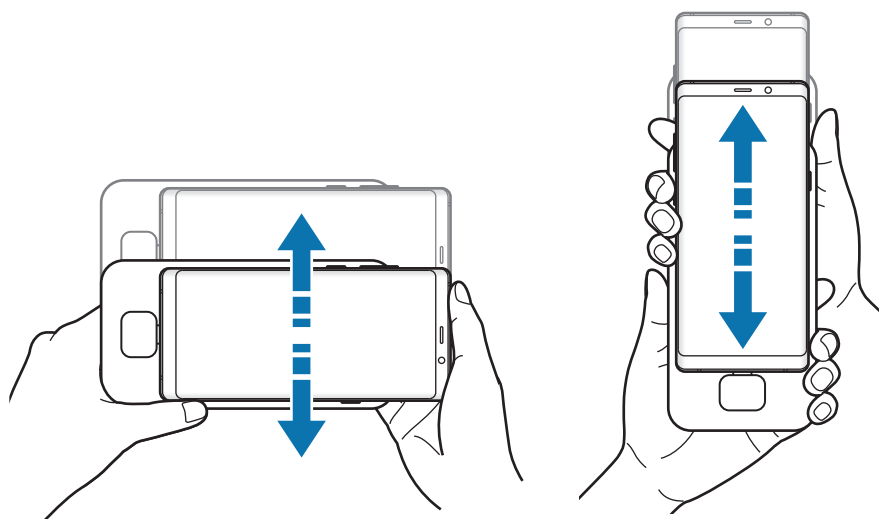

Jei mobiliojo prietaiso orientacija teisinga, piktograma  pasirodys mobiliojo prietaiso ekrano viršuje, dešinėje.

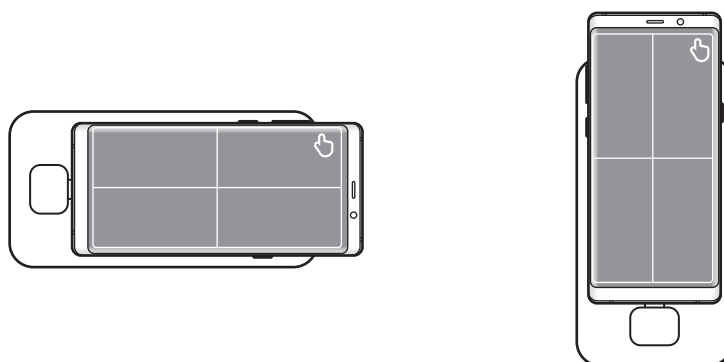

Valdymas naudojant išorinę klaviatūrą ir pelę

Prijunkite laidinę klaviatūrą ir pelę prie multimedijos doko USB prievado arba prijunkite prijungto mobiliojo prietaiso belaidę klaviatūrą ir pelę naudodami „Bluetooth“ funkciją.



- Prijungus pelę, jutiklinis kilimėlis nepasirodys mobiliajame prietaise.
- Galite valdyti išorine klaviatūra ir pele, net veikiant ekrano dubliavimo režimui.

Prijungimas laidu

Jei norite naudoti laidinę klaviatūrą arba laidinę pelę, prijunkite jas USB laidais prie multimedijos doko USB prievadų.

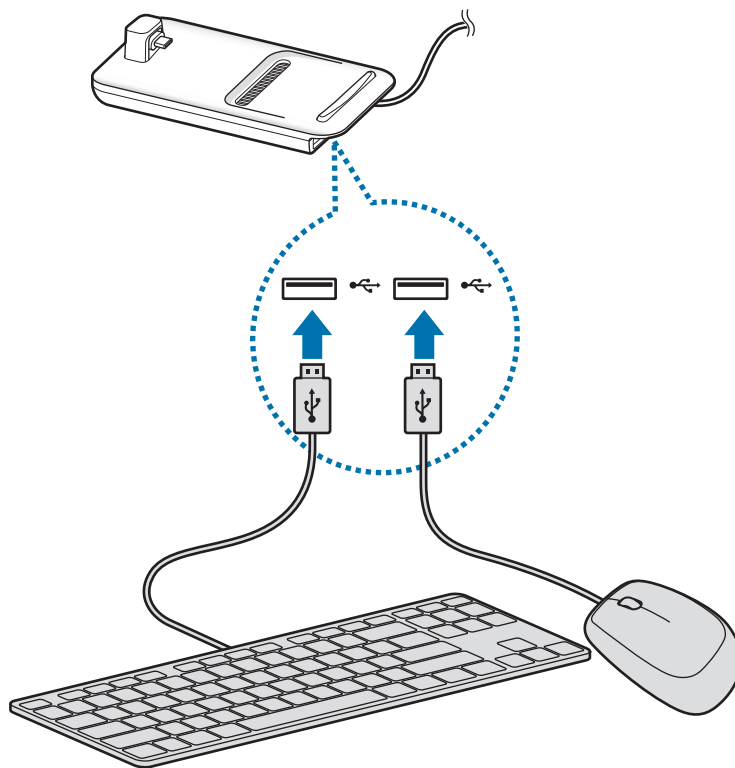

Prijungimas belaidžiu būdu arba per „Bluetooth“

Galite prijungti belaidę klaviatūrą ir pelę arba „Bluetooth“ klaviatūrą ir pelę. Daugiau informacijos apie prietaisus rasite prietaiso naudotojo vadove.

- Belaidė klaviatūra ir pelė: įjunkite belaidį imtuvą į USB prievadą.
- „Bluetooth“ klaviatūra ir pelė: prijunkite prie mobiliojo prietaiso per „Bluetooth“.

„Samsung DeX“ režimo naudojimas

Galite naudoti mobiliojo prietaiso funkcijas panašioje į kompiuterio sąsajos aplinkoje. Galite paleisti mobiliojo prietaiso programas arba tikrinti mobiliojo prietaiso pranešimus ir būsenas.



Kai kurios programos arba funkcijos gali neveikti naudojant „Samsung DeX“ režimą.

Atsargumo priemonės paleidžiant „Samsung DeX“ režimą

- Paleidžiant arba išjungiant „Samsung DeX“ režimą, tuo metu veikiančios programos, išskyrus kai kurias programas, išsijungs.
- Negalite paleisti „Samsung DeX“ režimo, jei mobilusis prietaisas veikia šiais režimais: itin didelio energijos taupymo režimu, pavojaus režimu ir saugos režimu.
- Jei televizorius arba monitorius nepalaiko HDCP (Didelio pralaidumo skaitmeninio turinio apsaugos), „Samsung DeX“ režimo ekrano gali nerodyti.
- „Samsung DeX“ režimas palaiko HD+, FHD ir WQHD rezoliucijas. Dalis mobiliojo prietaiso turinio televizoriuje arba monitoriuje gali atrodyti kitaip.
- Naudojant „Samsung DeX“ režimą, akumuliatoriaus naudojimo laikas gali sutrumpėti.
- Jei pakeisite „Samsung DeX“ režimo nustatymus, mobiliojo prietaiso nustatymai taip pat pasikeis. Kai kurie mobiliojo prietaiso nustatymai gali nesikeisti, net jei pakeisite „Samsung DeX“ režimo nustatymus.
- Parsisiųskite programinę aparatinę įrangą iš serverio, kad galėtumėte atnaujinti „Samsung DeX“ režimo versiją į naujausią versiją. Tai galima padaryti tik prisijungus prie „Wi-Fi“ tinklo.
- Naudojant „Samsung DeX“ režimą, kai kurios programos gali tapti mokamomis programomis priklausomai nuo jų licencijų politikų.

Pradžios ekrano naudojimas



- Mėgstamos programos: pridėkite dažnai naudojamą programą pradžios ekrane ir greitai jas paleiskite.
- Programų mygtukas: peržiūrėkite arba paleiskite mobiliajame prietaise įdiegtas programas.
- Užduočių juosta: peržiūrėkite šiuo metu veikiančias programas.
- Būsenos juosta: peržiūrėkite mobiliojo prietaiso būsenas arba pranešimus. Rodomos piktogramos gali skirtis priklausomai nuo esamos mobiliojo prietaiso būsenos. Pasirinkite ▲ ir įjunkite arba išjunkite įvairias mobiliojo prietaiso funkcijas greitujų nustatymų sąrašė.
- Greitosios prieigos įrankių juosta: greitai naudokite ekrane rodomą klaviatūrą, garsumo, momentinės ekrano kopijos ir iešiklio funkcijas.

Įeinančio skambučio priėmimas

Galite priimti įeinantį skambutį prijungtame televizoriuje arba monitoriuje, kai naudojate „Samsung DeX“ režimą.

Jei jums skambina, pasirinkite įeinančio skambučio meniu prijungtame televizoriuje arba monitoriuje. Atsiliepiant į skambutį bus naudojamas mobiliojo prietaiso garsiakalbis.



Jei norite naudoti mobilųjį prietaisą vietoj garsiakalbio atsiliepdami į skambutį, prijunkite ausines arba atjunkite mobilųjį prietaisą nuo multimedijos doko.

Programų šaukinių pridėjimas

Pasirinkite programų mygtuką, pasirinkite programą, kurios šaukinį norite sukurti, tuomet tempkite jį į pradžios ekraną.

Programos šaukinys bus pridėtas pradžios ekrane.

Garsiakalbių keitimas





Galite keisti numatytuosius garsiakalbius iš mobiliojo prietaiso garsiakalbių į televizoriaus, monitoriaus arba garso prietaiso garsiakalbius.

Paleiskite programą **Nustatymai** prijungtame televizoriuje arba monitoriuje ir pasirinkite **Samsung DeX** → **Nustatyti numat. garso išvestį** jungiklį, norėdami įjungti funkciją. Pakeitus numatytuosius garsiakalbius, garsas bus leidžiamas per naujai numatytus garsiakalbius nesvarbu, ar „Samsung DeX“ režimas įjungtas.



Galite laikinai pakeisti iš mobiliojo prietaiso garsiakalbių į televizoriaus, monitoriaus arba garso prietaiso garsiakalbius. Būsenos juostoje pasirinkite ▲ → **Garso išvestis** ir pasirinkite norimą prietaisą. Arba paspauskite dešinę pelės mygtuką ant garsumo piktogramos būsenos juostoje ir **Garso išvestis** pasirinkite norimą prietaisą.

Greitosios prieigos įrankių juostos naudojimas

-  : rodo klaviatūrą ekrane.
-  : reguliuoja skambučių melodijų, muzikos ir vaizdo įrašų, pranešimų ir sistemos garsų garsumo lygį.
-  : fiksuoja momentinę ekrano kopiją ir naudoja užfiksuotą ekraną įvairiais būdais, tokias kaip piešimas, rašymas ant ekrano, ekrano apkirpimas arba dalijimasis ekranu.
-  : ieško turinio mobiliajame prietaise įvedus raktažodį paieškos laukelyje.

Pradžios ekrano parinktys

Paspaudę prijungtos pelės dešinį mygtuką pradžios ekrane galite naudoti pradžios ekrano parinktis.

- **Rūšiuoti pagal:** pasirinkite programų išdėstymo pradžios ekrane būdą.
- **Išvalyti:** išdėstykite programas arba aplankus pradžios ekrane pagal pasirinktą išdėstymo būdą.
- **„Samsung DeX“ ekrano fonai:** keiskite „Samsung DeX“ režimo pradžios ekrano ir užrakinto ekrano darbalaukio fono nustatymus.

Mėgaukitės linksmi žaisdami žaidimus dideliame ekrane

Leiskite mobiliojo prietaiso žaidimus dideliame ekrane. Prijungtame televizoriuje arba monitoriuje paleiskite programą „Game Launcher“.

Programų paleidimas

Paleiskite mobiliajame prietaise įdiegtas programas „Samsung DeX“ režime.

Pasirinkus programų mygtuką, pasirodys mobiliojo prietaiso programų sąrašas. Pasirinkite programą ir ją paleiskite. Galite įjungti ir paleisti kelias programas bei atlikti kelias užduotis vienu metu naudodamiesi kompiuteriu.



Kai kurios programos gali neveikti naudojant „Samsung DeX“ režimą.

Nustatymų konfigūravimas

Konfigūruokite „Samsung DeX“ režimo nustatymus.

Prijungtame TV arba monitoriuje paleiskite programą **Nustatymai** ir pasirinkite **Samsung DeX**.

- **Samsung DeX ekr. skirt. laikas:** nustatykite, po kiek laiko „Samsung DeX“ režimas išjungs ekrano foninį apšvietimą.
- **„Samsung DeX“ ekrano fonai:** keiskite „Samsung DeX“ režimo pradžios ekrano ir užrakinto ekrano darbalaukio fono nustatymus.

- **„Samsung DeX“ ekrano raiška:** keiskite „Samsung DeX“ režimo ekrano rezoliuciją.
- **Rodyklės greitis:** reguliuokite pelės žymeklio greitį.
- **„Samsung DeX“ rodyti ekrano klaviatūrą:** matykite klaviatūrą prijungtame ekrane, kai prijungiate išorinę klaviatūrą.
- **Nustatyti numat. garso išvestį:** nustatykite televizorių arba monitorių kaip numatytąjį garsiakalbį.
- **Gauti rinkodaros informaciją:** nustatykite, ar norite gauti „Samsung DeX“ rinkodaros informaciją.
- **„Samsung DeX Labs“:** keiskite programų, kurios nėra oficialiai palaikomos „Samsung DeX“, dydį.



Kai kurių programų dydžio keisti negalima.

- **Kaip naudoti „Samsung DeX“:** peržiūrėkite pagalbinę informaciją, norėdami sužinoti, kaip naudoti „Samsung DeX“ režimą arba konfigūruoti svarbius nustatymus.
- **Apie „Samsung DeX“:** peržiūrėkite „Samsung DeX“ programinės įrangos informaciją ir atnaujinkite „Samsung DeX“ programinę įrangą.

Ekrano dubliavimo režimo naudojimas

Mobiliojo prietaiso ekranas liks įjungtas ir pasirodys prijungtame TV arba monitoriuje. Peržiūrėkite įvairų mobiliojo prietaiso turinį plačiame prijungto televizoriaus arba monitoriaus ekrane.



Galite naudoti ekrano dubliavimo režimą neprijungdami klaviatūros arba pelės. Valdykite ekraną prijungtame mobiliajame prietaise.

Ekranų režimo keitimas

Galite keisti ekranų režimą prijungtame televizoriuje arba monitoriuje.

- 1 Būsenos juostoje palieskite  ir palieskite  šalia **Samsung DeX**.

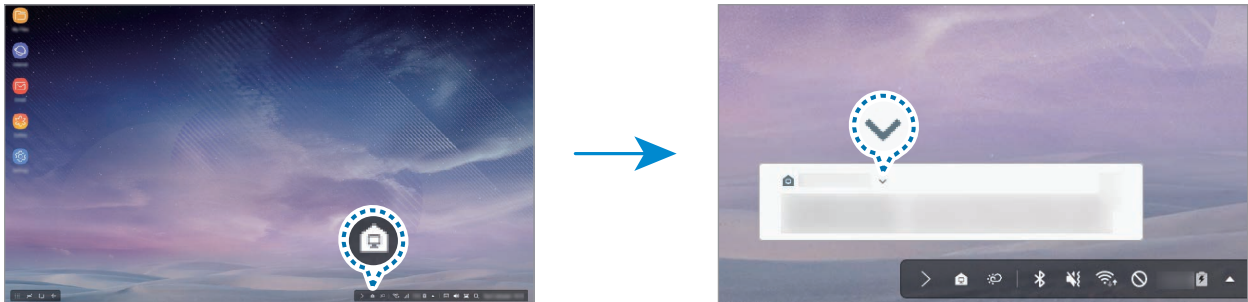

- 2 Palieskite  virš „Samsung DeX“ naudojimas ir palieskite **EKR. DUBL. FUNKCIJA**.

„Samsung DeX“ režimas išsijungs ir toks pats ekranas kaip mobiliajame prietaise pasirodys prijungtame televizoriuje arba monitoriuje.

Jei norite keisti režimus mobiliajame prietaise, įjunkite pranešimų skydelį, palieskite  šalia **Samsung DeX**, tada palieskite **SAMSUNG DEX**.

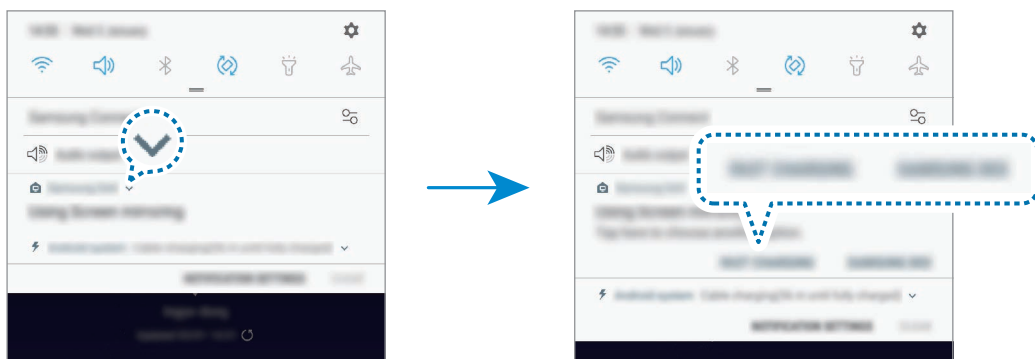

Mobiliojo prietaiso akumulatoriaus įkrovimas

Galite įkrauti mobiliojo prietaiso akumuliatorių naudodami multimedijos doką.

- 1 Būsenos juostoje palieskite  ir palieskite  šalia „Samsung DeX“.

- 2 Palieskite  virš „Samsung DeX“ naudojimas ir palieskite **SPARTUSIS ĮKROVIMAS**.

Prijungtas televizorius arba monitorius išsijungs ir bus pradėtas mobiliojo prietaiso įkrovimas.

Priedas

Trikčių diagnostika

Prieš susisiekdami su „Samsung“ techninio aptarnavimo centru pabandykite žemiau pateikiamus sprendimus.

„Samsung DeX“ režime pasirinkite programų mygtuką →  → **Susisiekite su mumis** → **DUK** ir žiūrėkite aktualų turinį.

Multimedijos dokas arba prijungti prietaisai nereaguoja

Jeigu multimedijos dokas arba prijungti prietaisai nustoja veikti arba užstringa, pabandykite tai išspręsti išjungdami ir vėl įjungdami prijungtą mobilųjį prietaisą.

Jeigu multimedijos dokas arba prijungti prietaisai vis tiek neveikia, atjunkite prietaisus nuo multimedijos doko ir prijunkite iš naujo.

Jei problema vis tiek lieka neišspręsta, susisiekite su „Samsung“ techninio aptarnavimo centru.

Multimedijos dokas veikia kitaip nei aprašyta vadove

Prieinamos funkcijos gali skirtis, atsižvelgiant į prijungtą prietaisą.

Neteisingas ekrano kraštinių santykis

„Samsung DeX“ režimas palaiko HD+, FHD ir WQHD rezoliucijas. Dalis mobiliojo prietaiso turinio televizoriuje arba monitoriuje gali atrodyti kitaip. Naudodamiesi prijungto televizoriaus arba monitoriaus meniu sureguliuokite ekrano kraštinių santykį.

Autoriaus teisės

© Autoriaus teisės „Samsung Electronics“, 2018

Šis vadovas saugomas pagal tarptautinius autoriaus teisių įstatymus.

Jokios šio vadovo dalies negalima perkurti, platinti, versti arba persiųsti bet kokia forma ir bet koku būdu: elektroniniu ar mechaniniu, įskaitant fotokopijavimą, įrašymą arba saugojimą bet kokuose informaciniuose puslapiuose ir gavimo sistemose be išankstinio „Samsung Electronics“ leidimo.

Prekių ženklai

- SAMSUNG, SAMSUNG logotipas ir „Samsung DeX“ yra registruoti „Samsung Electronics“ prekių ženklai.
- Visi kiti prekių ženklai ir autorių teisės priklauso jų savininkams.

Alustamine

Sissejuhatus

Multimeedia doki abil saate mobiiliseadme funktsioone kasutada suuremal ekraanil, ühendades sellega TV või monitori. Saate ühendada ka lähedalasuvaid seadmeid, näiteks klaviatuuri või hiire.



Loe enne kasutamist

Seadme ohutu ja sihipärase kasutamise tagamiseks lugege palun see kasutusjuhend enne seadme kasutamist läbi.

- Pildid võivad välimuselt tegelikust tootest erineda. Sisu võib eelnevalt teavitamata muuta.
- Multimeedia dokki saate kasutada ainult toetatud mobiiliseadmetega, millel on Android 8.0 või kõrgem. Ühilduvaid seadmeid saate vaadata Samsungi veebilehelt multimeedia doki sissejuhatuse osast.

Juhendavad ikoonid



Hoiatus: olukorrad, mis võivad vigastada kasutajat või teisi isikuid



Ettevaatust: olukorrad, mis võivad kahjustada teie seadet või muud varustust



Teade: märkused, kasutamise juhtnöörid või täiendav teave

Pakendi sisu

Kontrollige tootepakendist järgnevaid üksusi:

- Multimeedia dokk
- HDMI-kaabel
- USB kaabel
- USB-toiteadapter
- Kiirjuhend



- Seadmega kaasas olevad üksused ja mistahes saadaval olevad lisatarvikud võivad regioonist või teenusepakkujast sõltuvalt erineda.
- Tootega tarnitud üksused on disainitud ainult teie seadme jaoks ning ei pruugi teiste seadmetega ühilduda.
- Spetsifikatsioonid ja väljanägemist võib eelnevalt teavitamata muuta.
- Tarvikuid saate osta kohalikult Samsungi edasimüüjalt. Enne ostmist kontrollige, et need sobivad teie seadmele.
- Kasutage üksnes Samsungi poolt heakskiidetud tarvikuid. Heaks kiitmata tarvikute kasutamine võib tekitada garantii poolt katmata talitusprobleeme ja tõrkeid.
- Kõigi tarvikute saadaval olek võib muutuda, sõltudes täielikult tootjatest. Tarvikute kohta leiate lisateavet Samsungi veebilehelt.

Seadme osad

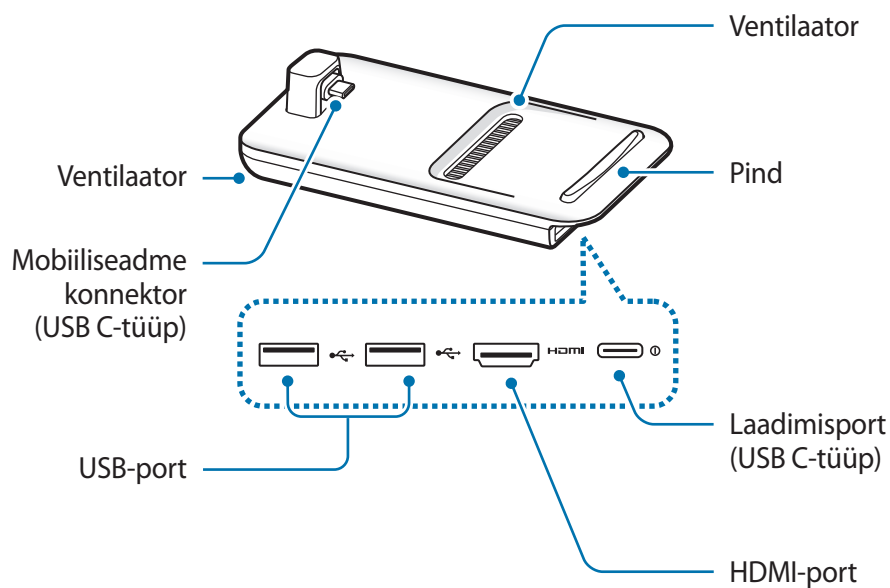

Kui ühendate laaduri multimeediadoki laaduri porti (C-tüüpi USB), kasutage kindlasti USB C-tüüpi kaablit. Mikro-USB kaabli ühendamisel võib multimeediadokk valesti töötada või saada kahjustada.

Multimeedia doki kasutamine

Multimeedia doki ja mobiilseadme ühendamine

1 Ühendage laadija multimeediadoki laadimisporti (USB C-tüüp).



Kasutage ainult Samsungi poolt heaks kiidetud laadureid, mis toetavad kiirlaadimist (9 V/1,67 A, 9 V/2 A, 12 V/2,1 A).



- Energia säästmiseks lülitage võtke laadija, kui te seda ei kasuta, pistikust välja. Laadijal ei ole toitelülitit, seega peate selle võtma kui te seda ei kasuta energia säästmiseks elektrikontaksits välja. Laadur peab laadimise ajal olema elektrikontakti läheduses ja lihtsalt ligipääsetav.
- Kui te seda ei kasuta, eemaldage mobiilseade multimeediadokist. Vastasel juhul tühjeneb teie mobiilseadme aku.

- 2 Ühendage HDMI-kaabli üks ots multimeedia doki HDMI-pordiga ja sisestage teine ots TV või monitori HDMI-porti.

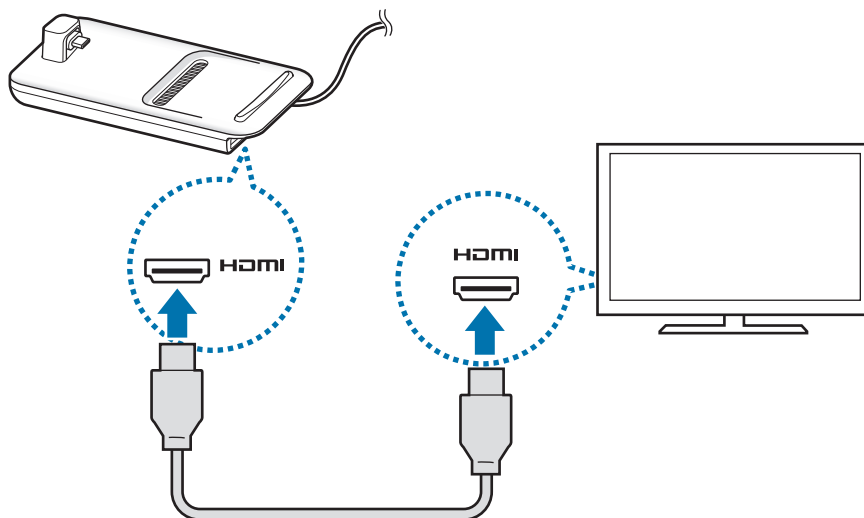

Kasutage vaid multimeediadokiga kaasas olnud HDMI-kaablit. Vastasel juhul ei pruugi multimeediadokk korralikult töötada.

- 3 Ühendage mobiiliseadme mitmeotstarbeline pesa multimeedia dokis oleva mobiiliseadme konnektoriga (USB C-tüüp).

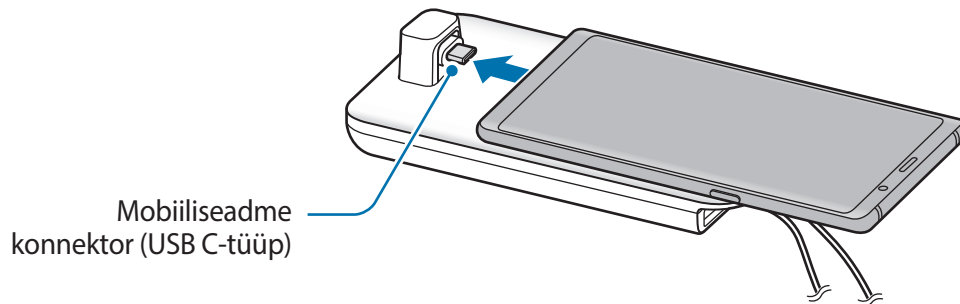

- Veenduge, et mobiiliseade on konnektori suhtes horisontaalses asendis. Muidu võivad multimeedia dokk ja mobiiliseade kahjustuda.

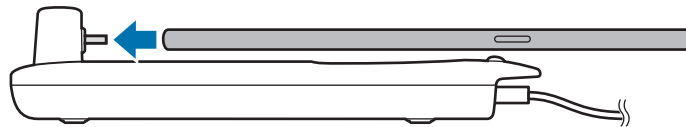

- Kui te ühendate oma mobiiliseadme koos ümbrisega, siis ei pruugi see teie mobiiliseadme ümbrisest olenevalt multimeedia dokiga korrektselt ühenduda või SAMSUNG DeX-i korrektselt käivitada. Eemaldage ümbris enne kasutamist.



Mõne mobiiliseadme puhul on välja lülitatud seadmega saadaval vaid tavaline laadimine. Kiirlaadimise aktiveerimiseks lülitage mobiiliseade sisse või ühendage mobiiliseade multimeediadoki asemel otse Samsungi heakskiidetud kiirlaadijaga. Laadimise ajal kasutage üksnes Samsungi poolt heaks kiidetud laadurit, mis teile ostuga kaasa antakse.

4 Valige soovitud ekraanirežiim. Saate valida Samsung DeX'i režiimis või ekraani peegelduse režiimi vahel.

- **KÄIVITA SAMSUNG DeX:** mobiiliseadme ekraan lülitub välja ja ilmub ühendatud teleril või monitoril töölauarežiimina.
- **LÜLITU FUNKTSIOONILE SCREEN MIRRORING:** mobiiliseadme ekraan jääb sisse ja sama ekraan ilmub ühendatud teleril või monitoril.

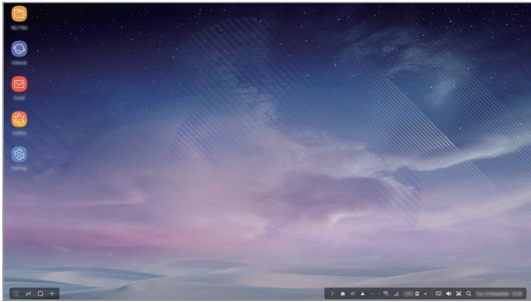

Samsung DeX'i režiim

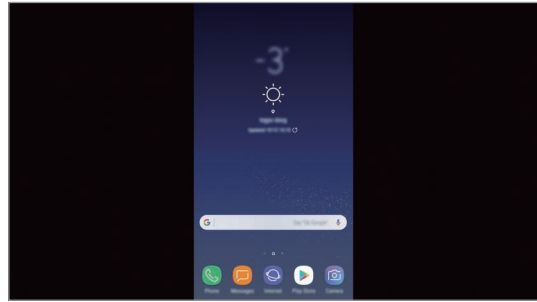

Ekraani peegelduse režiim



- Ekraanirežiimi, mille te esimesena valite, kasutatakse ka järgmiste ühendamiste puhul. Rohkema teabe saamiseks vaadake jaotist [Ekraanirežiimi muutmine](#).
- Kui soovite klaviatuuri või hiirt kasutada, ühendage nad, kasutades multimeedia doki USB-porti või Bluetoothi. Rohkema teabe saamiseks vaadake jaotist [Välise klaviatuuri ja hiirega juhtimine](#).
- Võimalikud funktsioonid võivad olenevalt mobiiliseadmest erineda. Rohkem teavet saate Samsungi veebilehelt multimeedia doki sissejuhatuse osast.

Seadme ühendamise ettevaatusabinõud

- Multimeedia dokki saate kasutada ainult siis, kui ühendate selle Samsungi poolt heaks kiidetud laaduriga, mis toetab kiirlaadimise funktsiooni.
- Multimeedia doki USB-portidega võib ühendada ainult klaviatuuri, hiirt ja USB-salvestit. Seadmete laadimine või suure võimsusega seadmete nende portidega ühendamine ei pruugi töötada.
- Ärge laske ventilaatoril ega mobiiliseadme konnektori (USB C-tüüp) sisemusel märjaks ega tolmuseks saada. Vedeliku või tolmuga kokku puutudes võib multimeedia dokk lakata korralikult töötamast.
- Ärge multimeedia dokiga ühendatud mobiilseadet liigutage. See võib mobiiltelefoni konnektorit (USB C-tüüp) kahjustada.
- Mobiiliseadme häältuvastus ei pruugi pärast seadme multimeediadokiga ühendamist hästi töötada.

Seadme ühenduse katkestamine

Mobiiliseadme ja teleri või monitori vahelise ühenduse katkestamiseks eemaldage mobiiliseade multimeediadokist.



Veenduge, et eemaldate mobiiliseadme horisontaalselt. Liiga kõrgele tõstes, liigselt sikutades või väristades võite kahjustada mobiiliseadme konnektorit (USB C-tüüp).

Samsung DeX'i ekraani juhtimine

Mobiiliseadmega juhtimine

Saate mobiiliseadme ekraani puuteplaadina kasutada.



- Puutepadi on kasutatav vaid Samsung DeX'i režiimis.
- Kui teie mobiiliseadme ümbrisel on esikate, avage esikate mobiiliseadme puuteplaadina kasutamiseks. Kui esikate on suletud, ei pruugi puuteplaat korralikult töötada.

Ekraani kontrollimine

- Toksamine: rakenduse käivitamine või nupu valimine.
- Kahe sõrmega toksamine: lisasuvandite kuvamine.
- Kahe sõrmega libistamine: ekraani ükskõik millises suunas kerimine.
- Kahe sõrme laiali lükkamine või kokku pigistamine: sisse või välja suumimiseks.
- Toksamine ja hoidmine: ekraanil üksuse valimiseks.
- Lohistamine: üksuse liigutamiseks või teksti valimiseks.

Mobiilseadme ekraani suuna valimine.

Mobiilseadme puutepadjana kasutamisel saate seda kasutada kas horisontaalselt või vertikaalselt.

- 1 Kui multimeediadokk ja mobiilseade on ühendatud, tõstke mõlemad üles pinnaga risti (1). Seejärel pöörake mobiilseadet kas vertikaalselt või horisontaalselt (2).

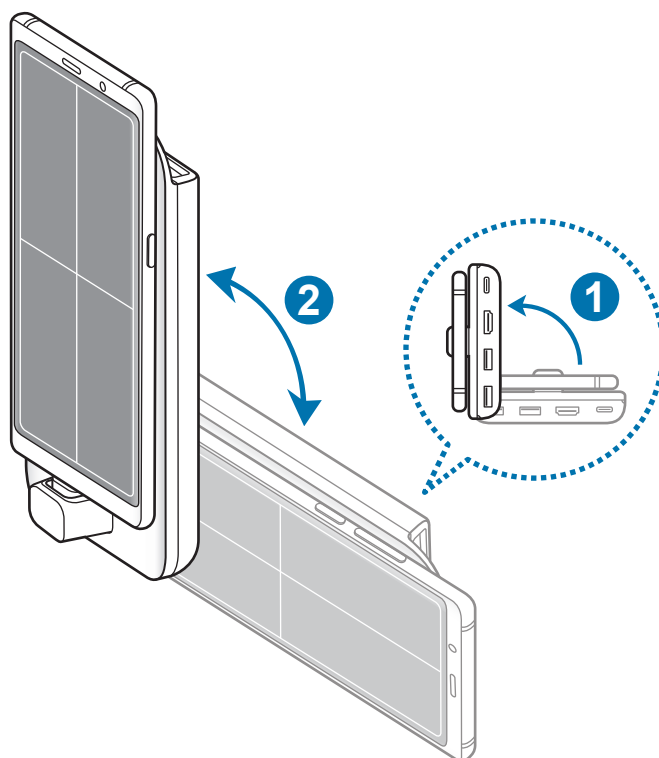

2 Liigutage multimeediadokki ja mobiilseadet veidi üles ja alla.

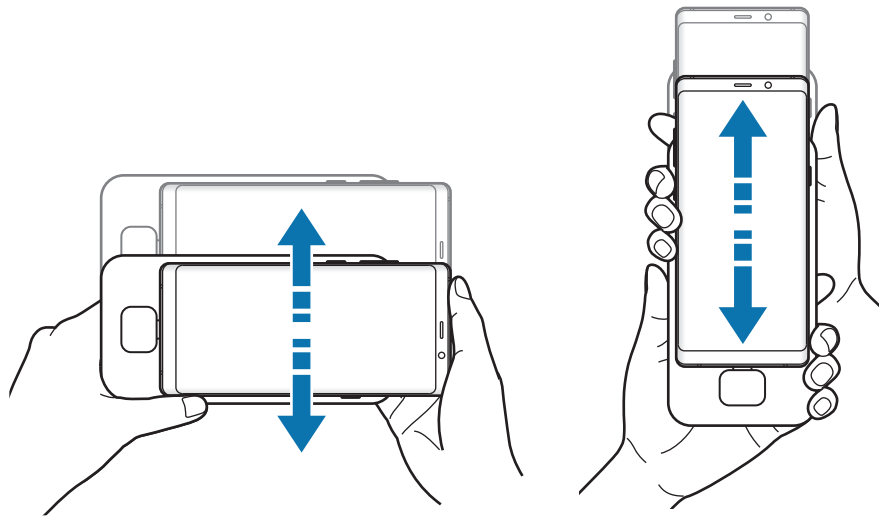

Kui mobiilseadme ekraani suund on õige, kuvatakse mobiilseadme ekraani paremas ülaosas 🖱️ ikoon.

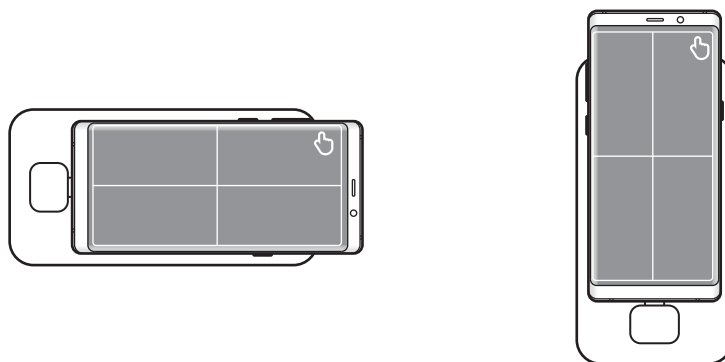

Välise klaviatuuri ja hiirega juhtimine

Ühendage juhtmega klaviatuur ja hiir multimeedia doki USB-porti või ühendage juhtmevaba klaviatuur ja hiir ühendatud seadme Bluetoothi funktsiooniga.



- Hiire ühendamisel ei kuvata mobiilseadme ekraanil puutepatja.
- Välist klaviatuuri ja hiirt saate juhtimiseks kasutada ka ekraani peegelduse režiimis.

Juhtmega ühendus

Kui soovite juhtmega klaviatuuri või juhtmega hiirt kasutada, ühendage nende USB kaablid multimeedia doki USB-pordiga.

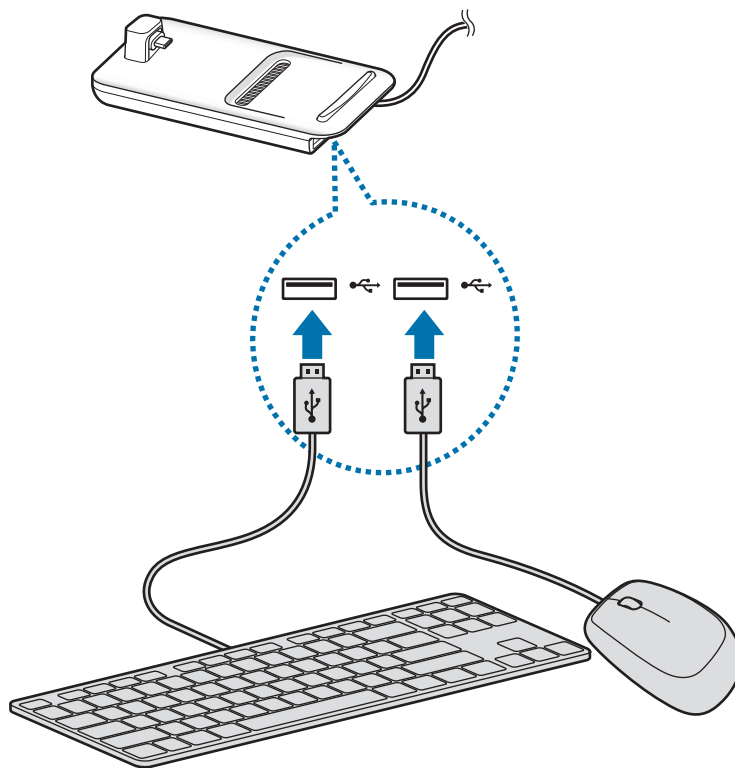

Juhtmevaba või Bluetooth ühendus

Saate ühendada juhtmevaba klaviatuuri ja hiire või Bluetoothi ühendusega klaviatuuri ja hiire. Lisateavet seadmete kohta vaadake kasutusjuhendist.

- Juhtmevaba klaviatuur ja hiir: sisestage USB-porti juhtmevaba vastuvõtja.
- Bluetoothi ühendusega klaviatuur ja hiir: ühendage mobiiliseade Bluetoothi kaudu.

Samsung DeX'i režiimi kasutamine

Saate oma mobiilseadme funktsioone kasutada liidese keskkonnas, mis sarnaneb arvutiga. Saate käivitada mobiiliseadme rakendusi või vaadata seadme teavitusi ning olekut.



Mõned rakendused või funktsioonid ei pruugi Samsung DeX'i režiimi kasutades saadaval olla.

Ettevalmistused Samsung DeX'i režiimi kasutamiseks

- Samsung DeX'i režiimi käivitamisel või ühenduse katkestamisel suletakse töötavad rakendused, mõne erandiga.
- Samsung DeX'i režiimi ei saa käivitada järgmistes režiimides: ultra-energiasäästja, hädarežiim ja turvarežiim.
- Kui teler või monitor ei toeta HDCP (High-bandwidth Digital Content Protection) protokoll, ei pruugi Samsung DeX'i režiimi ekraani kuvamine õnnestuda.
- Samsung DeX'i režiim toetab HD+, FHD ja WQHD resolutsioone. Teatud sisu võib mobiilseadme ja teleri või monitori ekraanil välja näha erinev.
- Aku kasutusaeg võib Samsung DeX'i režiimi kasutamisel väheneda.
- Samsung DeX'i režiimi sätete muutmisel muudetakse ka mobiiliseadme sätteid. Mõned mobiiliseadme sätteid ei pruugi koos Samsung DeX'i režiimi sätetega muutuda.
- Laadige serverist alla värskem püsivara ja värskendage Samsung DeX'i režiim uusimale versioonile. See võimalus on saadaval vaid Wi-Fi ühendusega.
- Sõltuvalt nende litsentsipõhimõtetest võivad mõned rakendused Samsung DeX'i režiimi kasutamisel tasulisteks rakendusteks muutuda.

Avakuvaekraani kasutamine

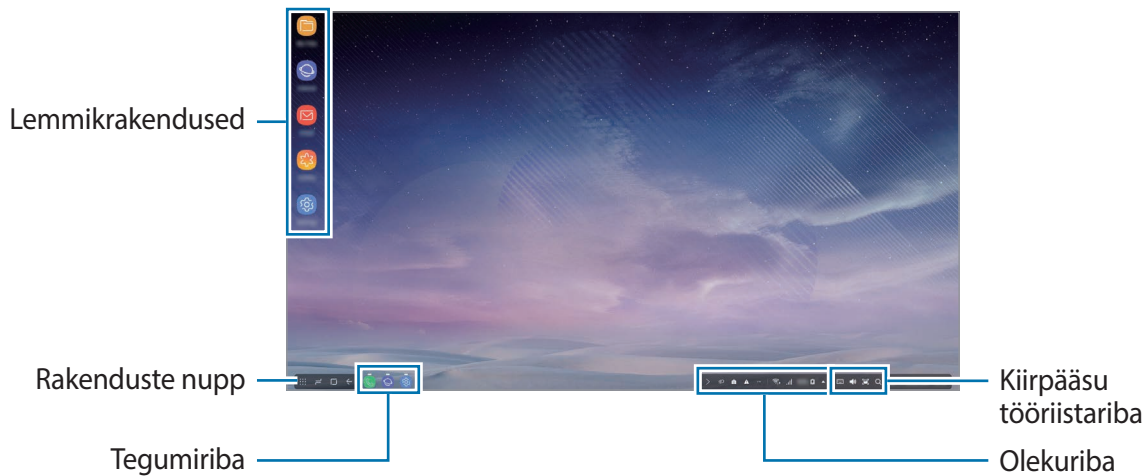

- Lemmikrakendused: lisage tihti kasutatavad rakendused avakuvaekraanile ja käivitage neid kiiresti.
- Rakenduste nupud: vaadake või käivitage rakendusi, mis on mobiilseadmele installitud.
- Tegumiriba: kuvage rakendused, mis hetkel töötavad.
- Olekuriba: vaadake mobiilseadme olekut või teavitusi. Kuvatud ikoonid võivad sõltuvalt mobiilseadme olekust erineda. Valige mobiiliseadme erinevate funktsioonide kiirmenüüs sisse ja välja lülitamiseks ▲.
- Kiirpääsu tööriistariba: kasutage kiirelt ekraanil kuvatava klaviatuuri, helitugevuse, ekraanitõmmise ja otsingu funktsioone.

Sissetulevale kõnele vastamine

Samsung DeX'i režiimis saate sissetulevale kõnele vastamiseks kasutada ühendatud telerit või monitori.

Sissetuleva kõne puhul valige ühendatud teleris või monitoris sissetuleva kõne menüü. Kõnele vastamiseks kasutatakse mobiiliseadme kõlarit.



Kui soovite sissetulevale kõnele vastamiseks kasutada kõlari kasutamise asemel mobiiliseadet, ühendage kõrvaklapid või eemaldage mobiiliseade multimeedia dokist.

Rakenduse otseteede lisamine

Valige rakenduste nupp ja rakendus, millele te tahate otsetee luua, ning lohistage see avakuvaekraanile.

Rakenduse otsetee lisatakse avakuvaekraanile.

Kõlarite vahetamine





Saate oma mobiiliseadme kõlarite asemel määrata vaikimisi kõlariteks teleri, monitori või mõne muu heliseadme kõlarid.

Funktsiooni aktiveerimiseks käivitage ühendatud teleril või monitoril rakendus **Seaded** ja valige **Samsung DeX** → **Vaikimisi heliväl. määramine** lüliti. Pärast vaikimisi kõlarite vahetamist esitatakse Samsung DeX'i režiimis heli läbi uute valitud kõlarite.



Saate oma mobiiliseadme kõlarite asemel määrata ajutisteks kõlariteks teleri, monitori või mõne muu heliseadme kõlarid. Avage olekuribalt ▲ → **Heliväljund** ja seejärel soovitud seade. Võite teha ka olekuribal paremklõpsu ikoonil Helitugevus ja valida soovitud seade valiku **Heliväljund** alt.

Kiirpääsu tööriistariba kasutamine

-  : ekraanil kuvatava klaviatuuri kuvamine.
-  : helina, muusika, videote, teavituste ja süsteemihelide helitugevuse reguleerimine.
-  : ekraanitõmmise jäädvustamine ja selle erineva kasutamise, näiteks sellele joonistamise, kirjutamise, kärpimise ja jagamise, võimaldamine.
-  : mobiiliseadmest sisu otsimine vastavalt otsinguväljale sisestatud märksõnale.

Avakuvaekraani valikud

Kui te avakuvaekraanil olles ühendatud hiire paremale nupule vajutate, saate avakuvaekraani valikuid kasutada.

- **Sortimisalus:** valige korraldusmeetod oma avakuvaekraani rakendustele.
- **Tühjenda:** organiseerige rakendusi või kaustu avakuvaekraanil vastavalt soovitud korraldusmeetodile.
- **Samsung DeX-i taustpildid:** muutke oma avakuvaekraani ja lukustatud ekraani Samsung DeX'i režiimi taustapildi sätteid.

Elutruude mängude suurel ekraanil nautimine

Mängige oma mobiilseadme mängu suurel ekraanil. Käivitage ühendatud teleris või monitoril **Mängukäivitaja** rakendus.

Rakenduste käivitamine

Käivitage mobiiliseadme rakendused Samsung DeX'i režiimis.

Rakenduste nupu valimisel kuvatakse mobiiliseadme rakendused. Valige rakendus ja käivitage see. Arvutit kasutades saate käivitada mitu rakendust üheaegselt ja kasutada multitegumtööd.



Mõned rakendused ei pruugi Samsung DeX'i režiimi kasutades saadaval olla.

Sätete konfigureerimine

Konfigureerige Samsung DeX'i režiimi sätteid.

Käivitage ühendatud teleris või monitoril rakendus **Seaded** ja valige **Samsung DeX**.

- **Samsung DeX-i ekraani ajalõpp:** määrake, kui kaua Samsung DeX'i režiim ootab, enne kui ekraani tagavalgus välja lülitub.
- **Samsung DeX-i taustpildid:** muutke oma avakuvaekraani ja lukustatud ekraani Samsung DeX'i režiimi taustapildi sätteid.

- **Ekr. er.võim. Samsung DeX-i jaoks:** muutke Samsung DeX'i režiimi ekraani eraldusvõimet.
- **Kursori kiirus:** muutke hiirekursori kiirust.
- **Ekr. kuvatava klaviatuuri kuvamine Samsung DeX-is:** kui ühendate klaviatuuri, kuvage ekraanil kuvatav klaviatuur ühendatud ekraanil.
- **Vaikimisi heliväl. määramine:** seadistage vaikimisi kõlariks teler või monitor.
- **Turundusteabe vastuvõtmine:** seadistage, kas soovite Samsung DeX'i turundusteavet saada või mitte.
- **Samsung DeX-i laborid:** muutke nende rakenduste, mida Samsung DeX ametlikult ei toeta, suurust.



Mõned rakendused suuruse muutmist ei toeta.

- **Kuidas kasutada Samsung DeX-i:** vaadake abistavat teavet, et õppida režiimi Samsung DeX kasutama või olulisi sätteid konfigureerima.
- **Teave Samsung DeX-i kohta:** kuvage Samsung DeX-i tarkvarateave ja uuendage oma Samsung DeX-i tarkvara.

Ekraani peegelduse režiimi kasutamine.

Mobiiliseadme ekraan jääb sisse ja ilmub ühendatud teleril või monitoril. Vaadake mobiiliseadmes olevat sisu ühendatud teleri või monitori laiekraanil.



Ekraani peegelduse režiimi saate kasutada ka ilma klaviatuuri või hiirt ühendamata. Juhtige ekraani ühendatud mobiiliseadmega.

Ekraanirežiimi muutmine

Saate ühendatud teleril või monitoril muuta ekraani režiimi.

- 1 Toksake olekuribal  ja toksake  **Samsung DeX** kõrval.

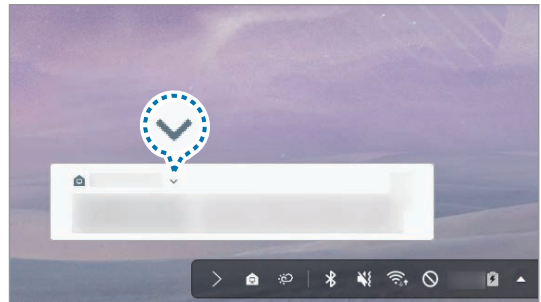
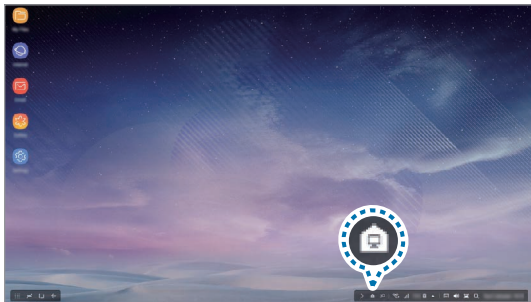

- 2 Toksake  **Samsung DeX-i kasutamine** kohal ja toksake **SCREEN MIRRORING**.

Samsung DeX-i režiimis laiendatakse sama ekraani ja mobiiltelefon ilmub ühendatud telerile või monitorile.

Mobiiliseadme režiimide vahetamiseks avage teavituste paneel, toksake  **Samsung DeX** juures ja toksake seejärel **SAMSUNG DEX**.

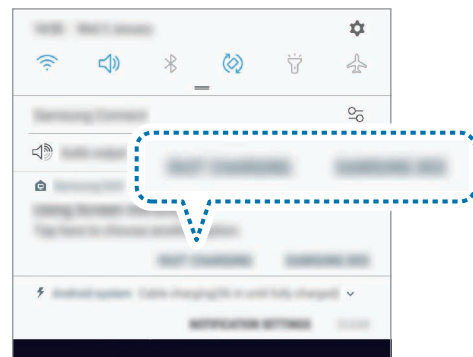
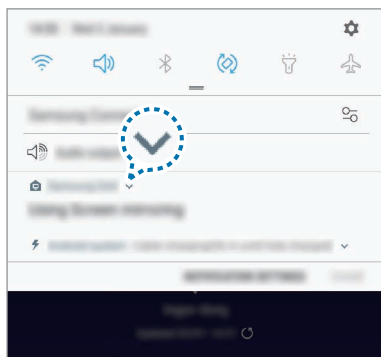

Mobiiliseadme aku laadimine

Saate oma mobiiliseadme akut multimeedia doki abil laadida.

- 1 Toksake olekuribal  ja toksake  **Samsung DeX** kõrval.

- 2 Toksake  **Samsung DeX-i kasutamine** kohal ja toksake **KIIRLAADIMINE**.

Ühendatud teler või monitor lülitub välja ja teie mobiiliseade hakkab laadima.

Lisa

Tõrkeotsing

Palun katsetage enne Samsungi teeninduskeskusega ühenduse võtmist järgnevaid lahendusi.

Samsung DeX'i režiimis valige Rakenduste nupp →  → **Võtke meiega ühendust** → **KKK** ja vaadake soovitus sisu.

Teie multimeedia dokk või ühendatud seade tardub

Kui multimeedia dokk või ühendatud seade tardub või hangub, proovige probleemi lahendada multimeedia doki või ühendatud seadme välja ja uuesti sisse lülitamisega.

Kui multimeedia dokk või ühendatud seadmed ikka ei reageeri, ühendage seadmed multimeedia dokist lahti ja ühendage nad uuesti.

Kui probleem ei lahene, võtke ühendust Samsungi teeninduskeskusega.

Multimeedia dokk töötab kasutusjuhendis kirjeldatust erinevalt

Kasutatavad funktsioonid võivad ühendatud seadmest sõltuvalt erineda.

Ekraanisuhe on vale

Samsung DeX'i režiim toetab HD+, FHD ja WQHD resolutsioone. Teatud sisu võib mobiilseadme ja teleri või monitori ekraanil välja näha erinev. Kohandage ekraanisuhet ühendatud teleri või monitori menüüst.

Copyright

Copyright © 2018 Samsung Electronics

Antud kasutusjuhend on kaitstud rahvusvaheliste autoriõigustega.

Kasutusjuhendi ühtki osa ei tohi ilma Samsung Electronicsi eelneva kirjaliku loata reprodutseerida, levitada, tõlkida või edastada mitte mingil kujul ega mingite vahendite abil, olgu need siis elektroonilised või mehaanilised, sealhulgas kopeerimine, salvestamine või talletamine mis tahes andmete salvestamise ja esitamise süsteemis.

Kaubamärgid

- SAMSUNG ja SAMSUNGi logo ja Samsung DeX on ettevõtte Samsung Electronics registreeritud kaubamärgid.
- Kõik muud kaubamärgid ja autoriõigused kuuluvad nende omanikele.

Aan de slag

Inleiding

Met het multimediodock kunt u de functies van uw mobiele apparaat op een groter scherm gebruiken door een TV of monitor aan te sluiten. U kunt ook verbinding maken met apparaten in de buurt, zoals een toetsenbord of muis.



Lees dit eerst

Lees deze gebruiksaanwijzing door voordat u het apparaat in gebruik neemt, zodat u verzekerd bent van veilig en correct gebruik.

- Afbeeldingen kunnen er anders uitzien dan het daadwerkelijke product. De inhoud kan zonder voorafgaande kennisgeving worden gewijzigd.
- U kunt het multimediodock alleen gebruiken met ondersteunde mobiele apparaten waarop Android 8.0 of hoger wordt uitgevoerd. Meer informatie vindt u op de Samsung-website in het gedeelte over de DeX pad.

Symbolen in deze gebruiksaanwijzing



Waarschuwing: situaties die kunnen leiden tot letsel voor uzelf of anderen



Let op: situaties die kunnen leiden tot schade aan uw apparaat of andere apparatuur



Kennisgeving: opmerkingen, gebruikstips of aanvullende informatie

Inhoud van de verpakking

Controleer of de doos de volgende onderdelen bevat:

- Multimediadock
- HDMI-kabel
- USB-kabel
- USB-voedingsadapter
- Snelstartgids



- De bijgeleverde onderdelen bij uw apparaat en de beschikbare accessoires kunnen verschillen, afhankelijk van uw regio of serviceprovider.
- De bijgeleverde onderdelen zijn alleen bedoeld voor dit apparaat en zijn mogelijk niet compatibel met andere apparaten.
- Vormgeving en specificaties zijn onderhevig aan wijzigingen zonder voorafgaande kennisgeving.
- U kunt extra accessoires kopen bij uw lokale Samsung-dealer. Controleer of ze compatibel zijn met het apparaat voordat u ze koopt.
- Gebruik alleen door Samsung goedgekeurde accessoires. Als u niet-goedgekeurde accessoires gebruikt, kunnen er prestatieproblemen en storingen optreden die niet onder de garantie vallen.
- De beschikbaarheid van alle accessoires is onderhevig aan wijzigingen die volledig afhankelijk zijn van de fabrikanten. Ga naar de website van Samsung voor meer informatie over de beschikbare accessoires.

Indeling van het apparaat

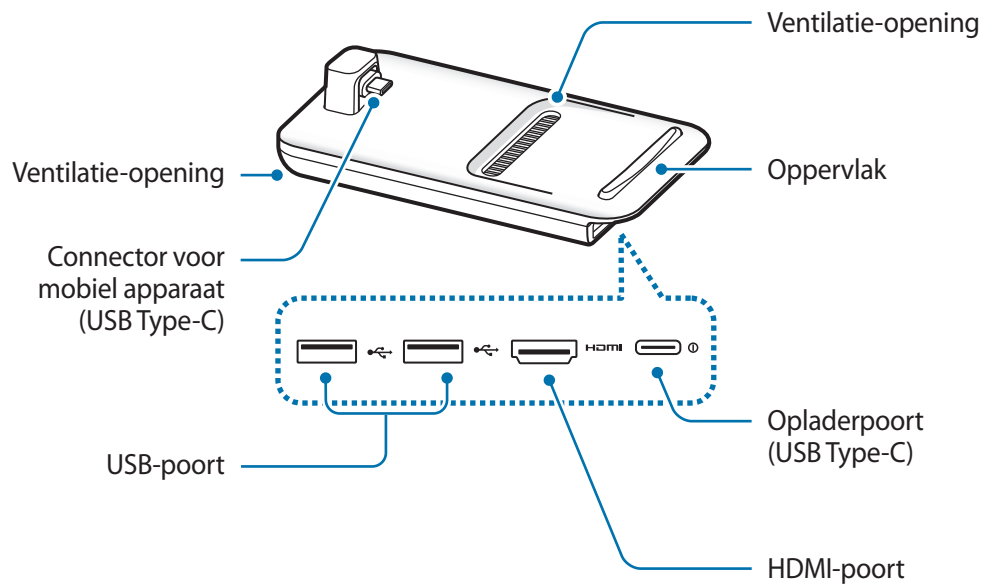

Wanneer u een oplader aansluit op de opladerpoort (USB Type-C) van het multimediodock, moet u een USB-kabel Type-C gebruiken. Als u een Micro-USB-kabel aansluit, werkt het multimediodock mogelijk niet correct of kan het beschadigd raken.

Het multimediodock gebruiken

Het multimediodock verbinden met een mobiel apparaat

1 Sluit de oplader aan op de opladerpoort (USB Type-C) van het multimediodock.



Gebruik alleen door Samsung goedgekeurde opladers die ondersteuning bieden voor de functie voor snel opladen (9 V/1,67 A, 9 V/2 A, 12 V/2,1 A).



- Om stroom te besparen moet u de oplader loskoppelen wanneer u deze niet gebruikt. De oplader beschikt niet over een aan/uit-schakelaar. U moet daarom de oplader loskoppelen van de voedingsaansluiting wanneer u deze niet gebruikt, om te voorkomen dat u energie verspilt. De oplader moet in de buurt van het stopcontact blijven tijdens het opladen en moet eenvoudig te bereiken zijn.
- Verwijder uw mobiele apparaat van het multimediodock wanneer het niet wordt gebruikt. Anders loopt de batterij van het apparaat leeg.

- 2 Sluit het ene uiteinde van een HDMI-kabel aan op de HDMI-poort van het multimediodock en sluit het andere uiteinde van de kabel aan op de HDMI-poort van een TV of monitor.

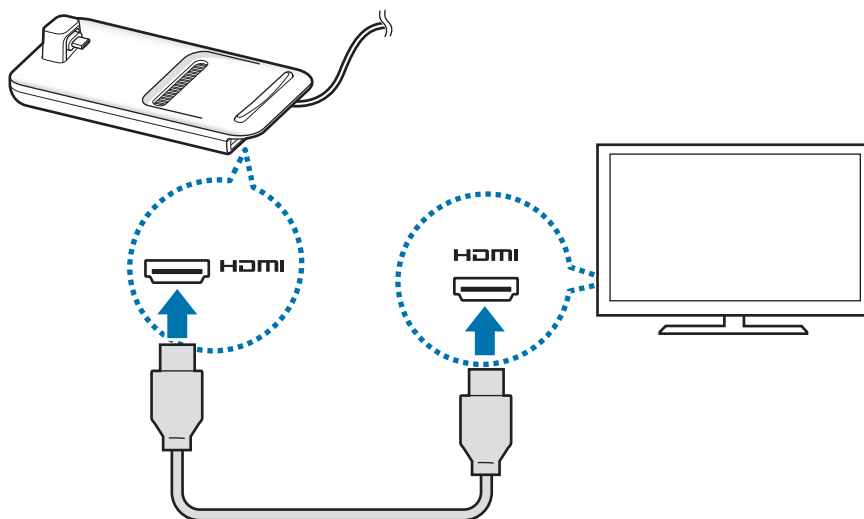

Gebruik alleen de HDMI-kabel die bij het multimediodock is geleverd. Als u dit niet doet, werkt het multimediodock mogelijk niet correct.

- 3 Sluit de multifunctionele aansluiting van het mobiele apparaat aan op de connector voor het mobiele apparaat (USB Type-C) op het multimediodock.

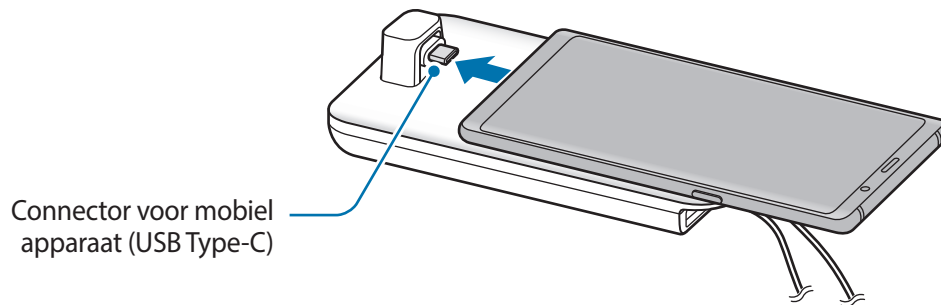

- Zorg ervoor dat het mobiele apparaat horizontaal is ten opzichte van de connector. Anders kunnen het multimediodock en het mobiele apparaat beschadigd raken.

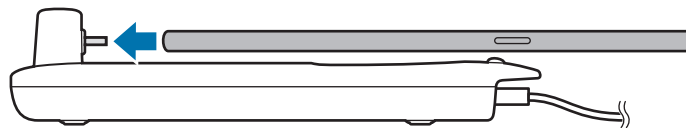

- Als u uw mobiele apparaat aansluit terwijl dit in een hoes zit, kan het apparaat mogelijk niet goed worden aangesloten op het multimediodock of kan SAMSUNG DeX mogelijk niet correct worden uitgevoerd, afhankelijk van de hoes van uw mobiele apparaat. Verwijder de hoes voor gebruik.



Voor sommige mobiele apparaten is alleen de normale oplaadmodus beschikbaar als uw mobiele apparaat is uitgeschakeld. Als u de functie voor snel opladen wilt gebruiken, moet u deze activeren wanneer het mobiele apparaat is ingeschakeld of moet u het mobiele apparaat rechtstreeks aansluiten op de door Samsung goedgekeurde sneloplader en niet het multimediodock. Gebruik voor het opladen alleen de door Samsung goedgekeurde oplader die bij de aankoop wordt geleverd.

4 Selecteer de schermstand die u wilt gebruiken. U kunt de Samsung DeX-stand of de stand Scherm spiegelen selecteren.

- **SAMSUNG DeX STARTEN:** het scherm van het mobiele apparaat wordt uitgeschakeld en weergegeven op de aangesloten TV of monitor in desktopstand.
- **OVERSCHAKELLEN NAAR SCHERM SPIEGELEN:** op de aangesloten TV of monitor wordt hetzelfde scherm weergegeven als op het mobiele apparaat.

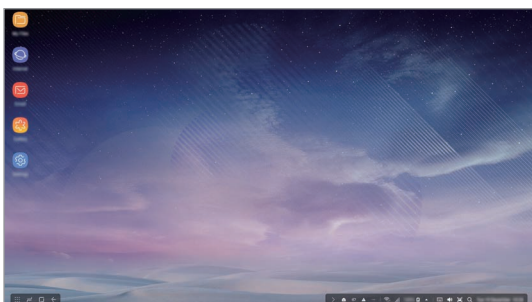

Samsung DeX-stand

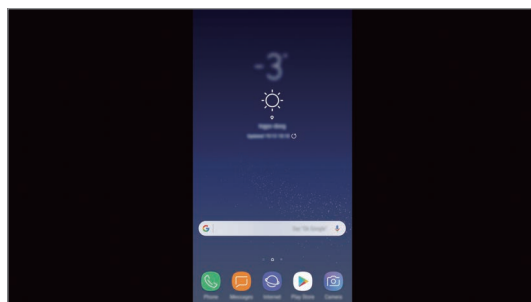

Stand Scherm spiegelen



- De schermstand die u als eerste selecteert, wordt toegepast op daaropvolgende verbindingen. Raadpleeg [De schermstand wijzigen](#) voor meer informatie.
- Als u een toetsenbord of muis wilt gebruiken, sluit u ze aan via de USB-poorten van het multimediodock of via Bluetooth. Raadpleeg [Bedienen met een extern toetsenbord en externe muis](#) voor meer informatie.
- De beschikbare functies kunnen verschillen afhankelijk van het mobiele apparaat. Meer informatie hierover vindt u op de Samsung-website in het gedeelte over de DeX pad.

Vorzorgsmaatregelen voor het aansluiten van het apparaat

- U kunt het multimediodock alleen gebruiken wanneer u dit aansluit op een door Samsung goedgekeurde oplader die de functie voor snel opladen ondersteunt.
- Sluit alleen een toetsenbord, muis of USB-opslagapparaat aan op de USB-poorten van het multimediodock. Het opladen van apparaten of het aansluiten van apparaten met hoge capaciteit via deze poorten werkt mogelijk niet correct.
- Zorg ervoor dat de ventilatie-opening en connector voor het mobiele apparaat (USB Type-C) aan de binnenkant niet in aanraking komen met vloeistoffen of stof. Blootstelling aan vloeistof of stof kan ervoor zorgen dat het multimediodock niet correct functioneert.
- Verplaats het mobiele apparaat niet terwijl het is aangesloten op het multimediodock. Als u dit wel doet, kan de connector voor het mobiele apparaat (USB Type-C) worden beschadigd.
- Wanneer u de spraakherkenning van het mobiele apparaat gebruikt nadat u het multimediodock heeft aangesloten op uw mobiele apparaat, werkt de spraakherkenning mogelijk niet goed.

De apparaatverbinding beëindigen

Verwijder het mobiele apparaat van het multimediodock om de verbinding tussen het mobiele apparaat en de TV of monitor te beëindigen.



Houd het apparaat horizontaal wanneer u het verwijdert. Als u het te hoog houdt, te hard trekt of het schudt, kan de connector voor het mobiele apparaat (USB Type-C) beschadigd raken.

Bediening van het Samsung DeX-scherm

Bedienen met een mobiel apparaat

U kunt het scherm van uw mobiele apparaat als touchpad gebruiken.



- U kunt het touchpad alleen gebruiken wanneer u de Samsung DeX-stand gebruikt.
- Als de hoes van uw mobiele apparaat een frontcover heeft, opent u de frontcover om het mobiele apparaat als touchpad te gebruiken. Als de frontcover is gesloten, werkt de touchpad mogelijk niet correct.

Het scherm bedienen

- Tikken: een app starten of een toets selecteren.
- Tikken met twee vingers: extra opties weergeven.
- Vegen met twee vingers: op het scherm schuiven.
- Twee vingers spreiden of samenknijpen: in- of uitzoomen.
- Tikken en vasthouden: een item op het scherm selecteren.
- Slepen: een item verplaatsen of tekst selecteren.

Het scherm van uw mobiele apparaat draaien

Wanneer u uw mobiele apparaat gebruikt als touchpad, kunt u het horizontaal of verticaal gebruiken.

- 1 Wanneer de multimediodock en het mobiele apparaat zijn verbonden, moet u ze beide loodrecht omhoog klappen ten opzichte van het oppervlak (1). U kunt het mobiele apparaat vervolgens verticaal of horizontaal draaien in de gewenste positie (2).

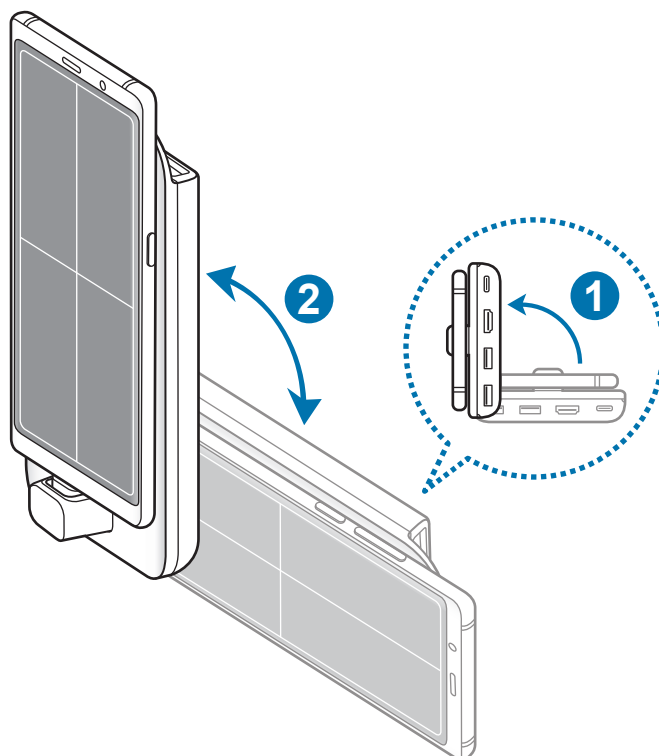

- 2 Verplaats de multimediodock en het mobiele apparaat een klein beetje omhoog of omlaag.

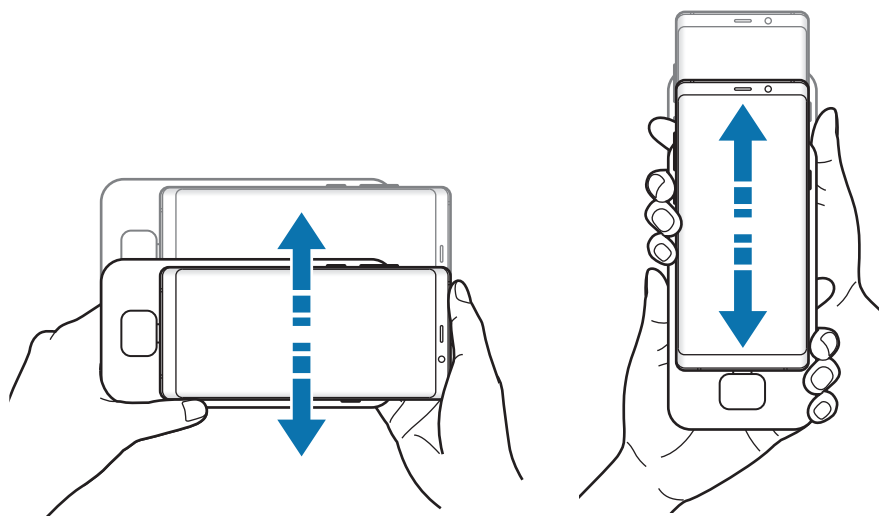

Als het scherm van uw mobiele apparaat in de juiste stand staat, wordt het pictogram  in de rechterbovenhoek van het scherm van uw mobiele apparaat weergegeven.

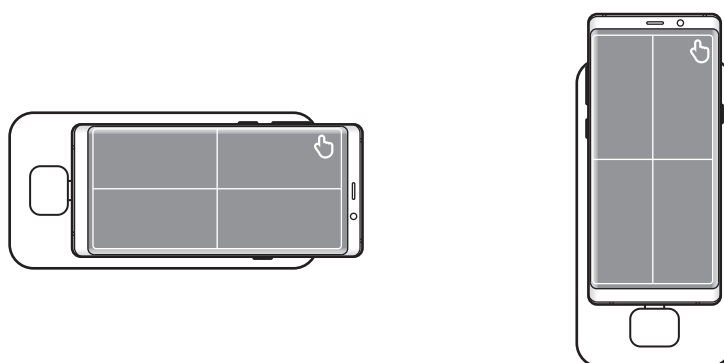

Bedienen met een extern toetsenbord en externe muis

Sluit een bedraad toetsenbord en een bedrade muis aan via de USB-poort van het multimediodock of verbind een draadloos toetsenbord en een draadloze muis via de Bluetooth-functie van het verbonden mobiele apparaat.



- Als u een muis aansluit, wordt het touchpad niet weergegeven op het mobiele apparaat.
- U kunt de bediening uitvoeren met een extern toetsenbord en muis, zelfs in de stand Scherm spiegelen.

Aansluiten via een kabel

Als u een bedraad toetsenbord of bedrade muis wilt gebruiken, sluit u de bijbehorende USB-kabel aan op de USB-poort van het multimediodock.

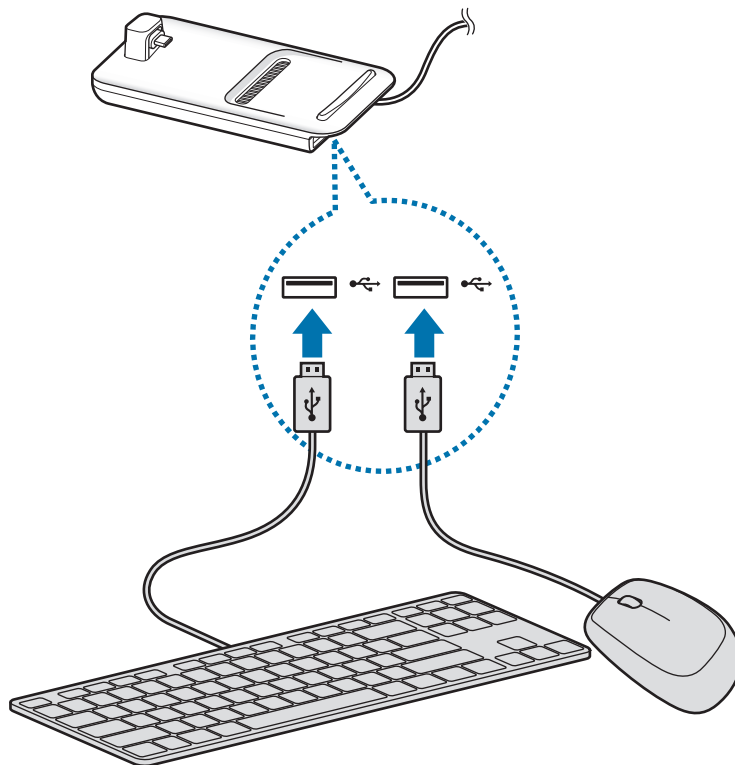

Draadloos verbinden of verbinden via Bluetooth

U kunt een draadloos toetsenbord en een draadloze muis of een Bluetooth-toetsenbord en -muis verbinden. Raadpleeg de gebruiksaanwijzing van het apparaat voor meer informatie over de apparaten.

- Draadloos toetsenbord en draadloze muis: sluit een draadloze ontvanger aan op de USB-poort.
- Bluetooth-toetsenbord en -muis: maak verbinding met een mobiel apparaat via Bluetooth.

Samsung DeX-stand gebruiken

U kunt de functies van uw mobiele apparaat gebruiken in een interfaceomgeving die vergelijkbaar is met een computer. U kunt de apps van het mobiele apparaat starten of de meldingen en status van het mobiele apparaat controleren.



Sommige apps of functies zijn mogelijk niet beschikbaar wanneer de Samsung DeX-stand wordt gebruikt.

Voorzorgsmaatregelen voor het starten van de Samsung DeX-stand

- Wanneer u de Samsung DeX-stand start of de verbinding beëindigt, worden de actieve apps gesloten, met uitzondering van bepaalde apps.
- U kunt de Samsung DeX-stand niet starten als uw mobiele apparaat zich in de volgende standen bevindt: de extra energiespaarstand, alarmstand en veilige stand.
- Als de TV of monitor geen ondersteuning biedt voor HDCP (High-bandwidth Digital Content Protection), wordt het scherm van de Samsung DeX-stand mogelijk niet weergegeven.
- Samsung DeX-stand ondersteunt de resoluties HD+, FHD en WQHD. Bepaalde inhoud op uw mobiele apparaat wordt mogelijk anders weergegeven op de TV of monitor.
- De beschikbare gebruikstijd voor de batterij kan afnemen wanneer u de Samsung DeX-stand gebruikt.
- Als u de instellingen voor de Samsung DeX-stand wijzigt, worden de instellingen van het mobiele apparaat ook gewijzigd. Sommige instellingen op het mobiele apparaat worden mogelijk niet gewijzigd, ook niet als u de instellingen voor de Samsung DeX-stand wijzigt.
- Download de firmware van de server om de Samsung DeX-stand bij te werken naar de nieuwste versie. Dit is alleen beschikbaar bij verbinding met een Wi-Fi-netwerk.
- Sommige apps kunnen betaalde apps worden afhankelijk van hun licentiebeleid wanneer u de Samsung DeX-stand gebruikt.

Het startscherm gebruiken

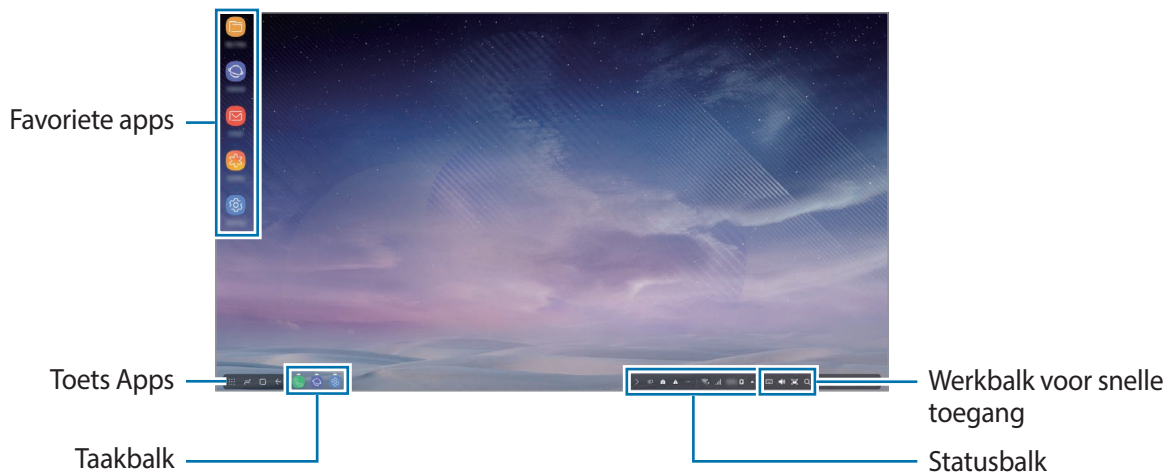

- Favoriete apps: vaak gebruikte apps toevoegen aan het startscherm en ze snel starten.
- Toets Apps: apps bekijken of starten die zijn geïnstalleerd op uw mobiele apparaat.
- Taakbalk: de apps bekijken die momenteel actief zijn.
- Statusbalk: de status of meldingen van uw mobiele apparaat bekijken. De weergegeven pictogrammen kunnen verschillen afhankelijk van de huidige status van uw mobiele apparaat. Selecteer ▲ en schakel de verschillende functies van uw mobiele apparaat in en uit in de lijst met snelle instellingen.
- Werkbalk voor snelle toegang: de functies voor het schermtoetsenbord, het volume, schermafbeeldingen en de zoeker snel gebruiken.

Een inkomende oproep ontvangen

U kunt een inkomende oproep ontvangen met de verbonden TV of monitor terwijl u de Samsung DeX-stand gebruikt.

Als u een inkomende oproep ontvangt, selecteert u het menu voor inkomende oproepen op de verbonden TV of monitor. Voor de oproep wordt de luidspreker van het mobiele apparaat gebruikt.



Sluit een oortelefoon aan of verwijder uw mobiele apparaat uit het multimediodock om in plaats van de luidspreker het mobiele apparaat voor de inkomende oproep te gebruiken.

App-snelkoppelingen toevoegen

Selecteer de toets Apps, selecteer de app waarvoor u een snelkoppeling wilt instellen en sleep deze naar het startscherm.

Er wordt een snelkoppeling naar de app toegevoegd aan het startscherm.

De luidsprekers wijzigen





U kunt de standaardluidsprekers wijzigen van de luidsprekers van uw mobiele apparaat in de luidsprekers van een TV, monitor of audioapparaat.

Start de app **Instellingen** op een verbonden TV of monitor en selecteer **Samsung DeX** → **Standaard audio-uitvoer inst.**-schakelaar om de functie te activeren. Nadat u de standaardluidsprekers hebt gewijzigd, wordt het geluid afgespeeld via de nieuwe standaardluidsprekers als de Samsung DeX-stand is ingeschakeld.



U kunt de luidsprekers van uw mobiele apparaat tijdelijk wijzigen in de luidsprekers van een TV, monitor of audioapparaat. Selecteer op de statusbalk ▲ → **Audio-uitgang** en selecteer het gewenste apparaat. Of klik op de statusbalk met de rechtermuisknop op het pictogram Volume en selecteer het gewenste apparaat onder **Audio-uitgang**.

De werkbalk voor snelle toegang gebruiken

-  : het schermtoetsenbord weergeven.
-  : het volumeniveau aanpassen voor beltonen, muziek en video's, meldingen en systeemgeluiden.
-  : een schermafbeelding vastleggen en het vastgelegde scherm op verschillende manieren gebruiken, bijvoorbeeld door erop te tekenen, erop te schrijven, het bij te snijden en het te delen.
-  : zoeken naar inhoud op uw mobiele apparaat door een zoekwoord in het zoekveld in te geven.

Opties voor het startscherm

Wanneer u op het startscherm op de rechterknop van de verbonden muis drukt, kunt u de opties voor het startscherm gebruiken.

- **Sorteren op:** de rangschikkingmethode voor apps op het startscherm selecteren.
- **Ordenen:** apps of mappen op het startscherm rangschikken op basis van uw geselecteerde rangschikkingmethode.
- **Achtergronden voor Samsung DeX:** de achtergrondinstellingen voor de Samsung DeX-stand voor het startscherm en het vergrendelscherm wijzigen.

Genieten van games op een groot scherm

Speel de games van uw mobiele apparaat op een groot scherm. Start op de verbonden TV of monitor de app **Game Launcher**.

Apps starten

U kunt apps die op het mobiele apparaat zijn geïnstalleerd, starten in de Samsung DeX-stand.

Wanneer u de toets Apps selecteert, wordt de lijst met apps van uw mobiele apparaat weergegeven. Selecteer een app en start deze. U kunt verschillende apps openen en ze tegelijk starten zodat u kunt multitasken terwijl u de computer gebruikt.



Sommige apps zijn mogelijk niet beschikbaar wanneer de Samsung DeX-stand wordt gebruikt.

De instellingen configureren

Configureer de instellingen voor de Samsung DeX-stand.

Start de app **Instellingen** op de aangesloten TV of monitor en selecteer **Samsung DeX**.

- **Schermtime-out voor Samsung DeX:** instellen hoe lang de Samsung DeX-stand wacht totdat de achtergrondverlichting van het scherm wordt uitgeschakeld.
- **Achtergronden voor Samsung DeX:** de achtergrondinstellingen voor de Samsung DeX-stand voor het startscherm en het vergrendelscherm wijzigen.

- **Schermresolutie voor Samsung DeX:** de schermresolutie van de Samsung DeX-stand wijzigen.
- **Snelheid aanwijzer:** de aanwijzersnelheid voor de muis aanpassen.
- **Schermtoetsenbord weergeven in Samsung DeX:** een schermtoetsenbord weergeven op het verbonden scherm wanneer u het externe toetsenbord aansluit.
- **Standaard audio-uitvoer inst.:** een TV of monitor instellen als standaardluidspreker.
- **Marketinginformatie ontvangen:** instellen of u marketinginformatie van Samsung DeX wilt ontvangen.
- **Samsung DeX Labs:** het formaat aanpassen van de apps die niet officieel door Samsung DeX worden ondersteund.



Van sommige apps kan het formaat niet worden aangepast.

- **Samsung DeX gebruiken:** help-informatie bekijken over het gebruik van de Samsung DeX-stand of het configureren van belangrijke instellingen.
- **Info Samsung DeX:** informatie over de Samsung DeX-software bekijken en de Samsung DeX-software bijwerken.

Stand Screen Mirroring (scherm spiegelen) gebruiken



Het scherm van het mobiele apparaat blijft ingeschakeld en wordt weergegeven op de aangesloten TV of monitor. Bekijk de diverse inhoud van uw mobiele apparaat op het grote scherm van de verbonden TV of monitor.



U kunt de stand Screen Mirroring gebruiken zonder een toetsenbord of muis aan te sluiten. Bedien het scherm met het verbonden mobiele apparaat.

De schermstand wijzigen

U kunt de schermstand wijzigen op de verbonden TV of monitor.

- 1 Tik op de statusbalk op  en tik op  naast **Samsung DeX**.

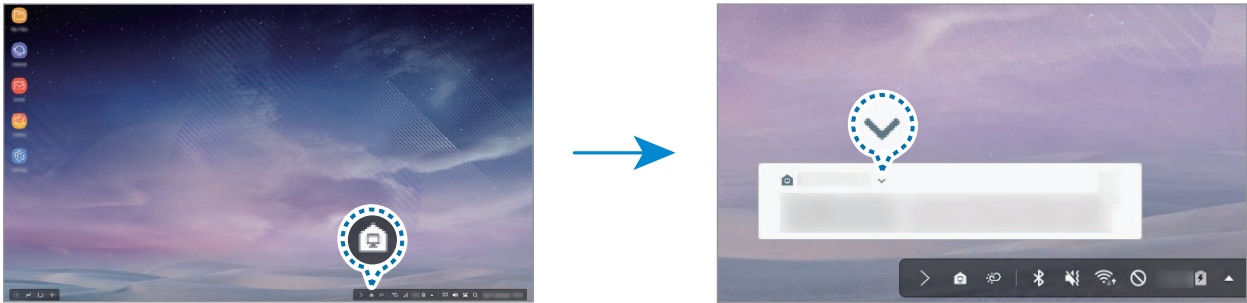

- 2 Tik op  boven **Samsung DeX gebruiken** en tik op **SCREEN MIRRORING**.

De Samsung DeX-stand wordt gesloten en op de verbonden TV of monitor wordt hetzelfde scherm weergegeven als op het mobiele apparaat.

Als u de stand wilt wijzigen op uw mobiele apparaat, opent u het meldingscherm, tikt u op  naast **Samsung DeX** en tikt u op **SAMSUNG DEX**.

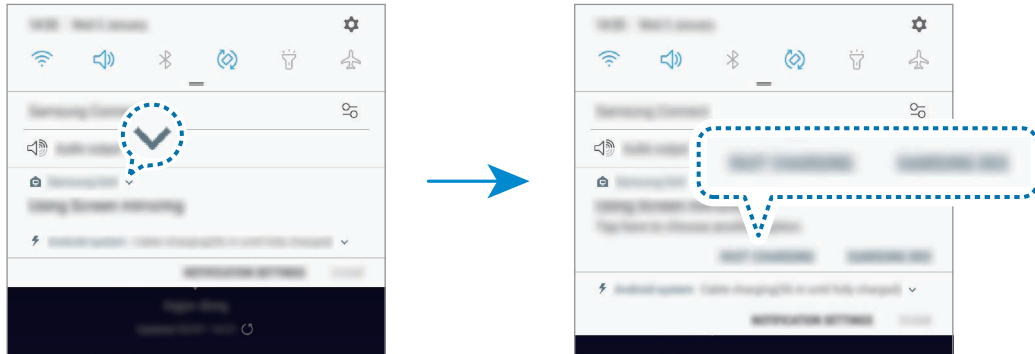

De batterij van het mobiele apparaat opladen

U kunt de batterij van uw mobiele apparaat opladen met het multimediodock.

- 1 Tik op de statusbalk op  en tik op  naast **Samsung DeX**.

- 2 Tik op  boven **Samsung DeX gebruiken** en tik op **SNEL OPLADEN**.

De verbonden TV of monitor wordt uitgeschakeld en uw mobiele apparaat wordt opgeladen.

Bijlage

Problemen oplossen

Voordat u contact opneemt met een Samsung Servicecenter, probeert u de volgende oplossingen.

Selecteer in de Samsung DeX-stand de toets Apps →  → **Neem contact op** → **Veelgestelde vragen** en raadpleeg de relevante tekst.

Uw multimediodock of een verbonden apparaat loopt vast

Als het multimediodock of een verbonden apparaat vastloopt, kunt u proberen dit op te lossen door het verbonden mobiele apparaat uit te schakelen en weer in te schakelen.

Als het multimediodock of het verbonden apparaat nog steeds niet reageert, koppelt u het apparaat los van het multimediodock en sluit u het opnieuw aan.

Als het probleem nog steeds niet is opgelost, neemt u contact op met een Samsung Servicecenter.

Het multimediodock werkt anders dan beschreven in de gebruiksaanwijzing

De beschikbare functies kunnen verschillen, afhankelijk van het verbonden apparaat.

De schermverhouding is onjuist

Samsung DeX-stand ondersteunt de resoluties HD+, FHD en WQHD. Bepaalde inhoud op uw mobiele apparaat wordt mogelijk anders weergegeven op de TV of monitor. Pas de schermverhouding aan via het menu van de verbonden TV of monitor.

Drukfouten voorbehouden.

Copyright

Copyright © 2018 Samsung Electronics

Deze gebruiksaanwijzing is beschermd onder internationale auteursrechtwetten.

Geen enkel onderdeel van deze gebruiksaanwijzing mag worden gereproduceerd, gedistribueerd, vertaald of verzonden in welke vorm dan ook of op welke elektronische of mechanische wijze dan ook, inclusief door deze te fotokopiëren, op te nemen of op te slaan in een systeem voor het opslaan en ophalen van informatie, zonder voorafgaande schriftelijke toestemming van Samsung Electronics.

Handelsmerken

- SAMSUNG, het SAMSUNG-logo en Samsung DeX zijn gedeponeerde handelsmerken van Samsung Electronics.
- Alle overige handelsmerken en auteursrechten zijn het eigendom van de betreffende eigenaren.

Komma igång

Introduktion

Med multimediedockan kan du använda den mobila enhetens funktioner på en bredare skärm genom att ansluta en tv eller skärm. Du kan även ansluta till enheter i närheten, t.ex. ett tangentbord eller en mus.



Läs den här handboken först

Läs handboken noggrant innan du använder enheten så att du använder den på ett säkert och riktigt sätt.

- Bilder kan skilja sig från den verkliga produkten. Innehållet kan komma att ändras utan föregående meddelande.
- Du kan endast använda multimediedockan på mobila enheter som kör Android 8.0 eller högre. Du kan visa de kompatibla enheterna i multimediedockans introduktionsavsnitt på Samsungs webbplats.

Instruktionsikoner



Varning: Situationer som kan leda till att du skadar dig eller att andra skadar sig



Var försiktig: Situationer som kan leda till skador på enheten eller annan utrustning



Observera: Kommentarer, användningstips eller tilläggsinformation

Förpackningens innehåll

Kontrollera att produktförpackningen innehåller följande föremål:

- Multimediedocka.
- HDMI-kabel
- USB-kabel.
- USB-strömadapter
- Snabbstartsguide.



- Vilka produkter som medföljer enheten och tillgängliga tillbehör kan variera beroende på region eller tjänsteleverantör.
- De medföljande produkterna är endast utformade för den här enheten och är kanske inte kompatibla med andra enheter.
- Utseendet och specifikationerna kan komma att ändras utan föregående meddelande.
- Du kan köpa ytterligare tillbehör från din lokala Samsung-återförsäljare. Kontrollera att de är kompatibla med enheten före köpet.
- Använd endast tillbehör som är godkända av Samsung. Om du använder tillbehör som inte är godkända kan det leda till prestandaproblem och fel som inte täcks av garantin.
- Tillbehörens tillgänglighet är helt beroende av tillverkarna och kan komma att ändras. Mer information om tillgängliga tillbehör hittar du på Samsungs webbplats.

Enhetslayout

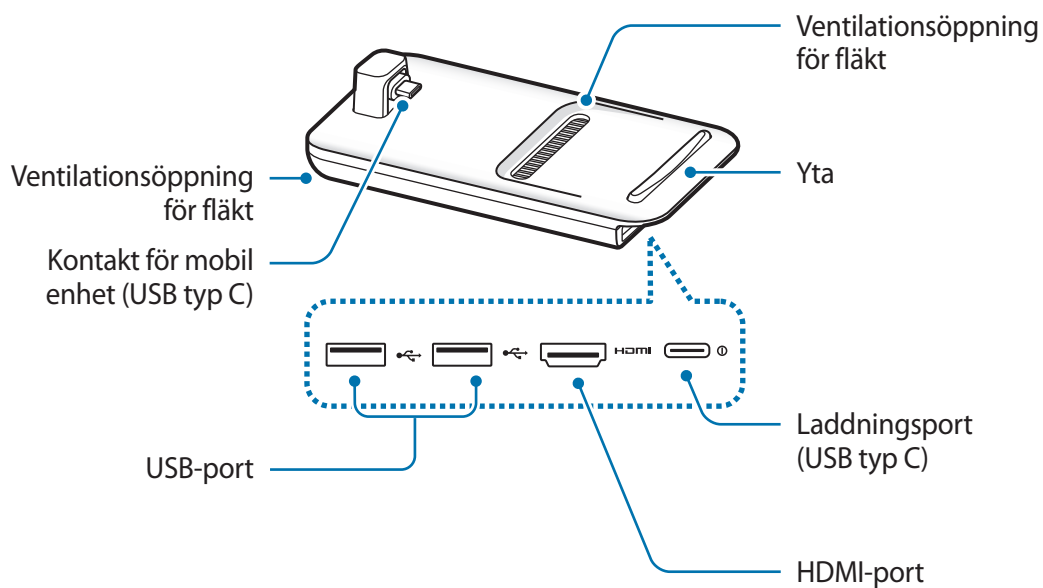

När du ansluter laddaren till multimediedockans laddningsport (USB typ C) ska du se till att du använder en typ C-kabel. Om du ansluter en Micro USB-kabel kan det hända att multimediedockan inte fungerar som den ska eller att den skadas.

Använda multimediedockan

Ansluta multimediedockan till en mobil enhet

1 Anslut laddaren till multimediedockans laddningsport (USB typ-C).



Använd endast laddare som är godkända av Samsung och som har stöd för snabbladdningsfunktionen (9 V/1,67 A, 9 V/2 A, 12 V/2,1 A).



- Koppla ur laddaren när den inte används för att spara energi. Laddaren har inget strömreglage, så du måste koppla ur laddaren från eluttaget när den inte används för att undvika att slösa med ström. Laddaren ska vara nära eluttaget och lätt att komma åt under laddningen.
- Ta bort den mobila enheten från multimediedockan när den inte används. Annars kommer den mobila enhetens batteri att laddas ur.

- 2 Anslut ena änden på en HDMI-kabel till multimediedockans HDMI-port och koppla den andra änden på kabeln till HDMI-porten på en skärm eller tv.

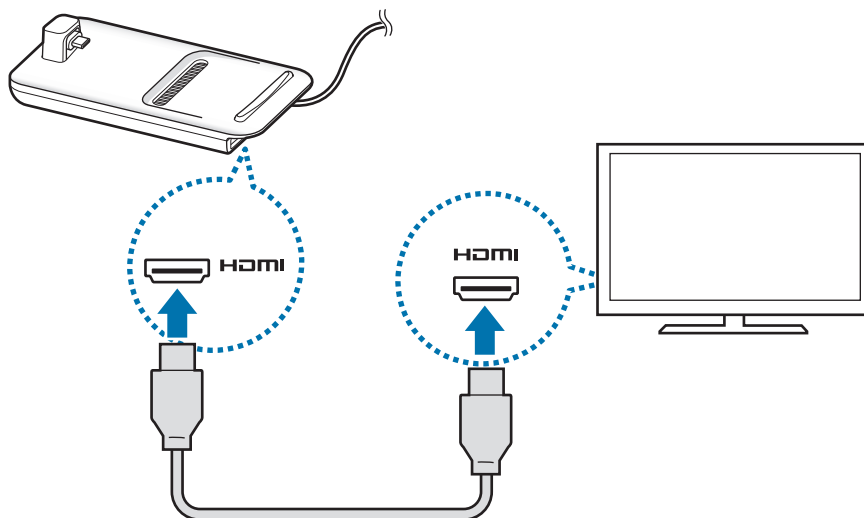

Använd endast HDMI-kabeln som medföljer multimediedockan. Annars är det inte säkert att multimediedockan fungerar som den ska.

- 3 Anslut den mobila enhetens flerfunktionsuttag till kontakten för mobil enhet (USB typ C) på multimediedockan.

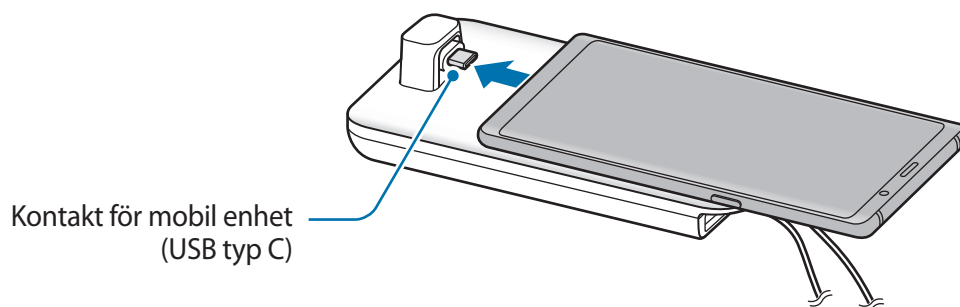

- Se till att den mobila enheten är horisontell mot kontakten. Annars kan multimediedockan och den mobila enheten skadas.



- Om du ansluter den mobila enheten med fodralet fastsatt är det inte säkert att den ansluter korrekt till multimediedockan eller kör SAMSUNG DeX korrekt beroende på den mobila enhetens fodral. Ta bort fodralet före användning.



För en del mobila enheter är endast det normala laddningsläget tillgängligt när den mobila enheten är avstängd. Om du vill aktivera snabbbladdningsfunktionen ska du aktivera den när den mobila enheten är på eller ansluta den mobila enheten direkt till den Samsung-godkända snabbbladdaren, inte till multimediedockan. Vid laddning ska du endast använda den Samsung-godkända laddaren som följer med köpet.

4 Välj det skärmläge du vill använda. Du kan välja Samsung DeX-läge eller skärmspeglingsläge.

- **STARTA SAMSUNG DeX:** Den mobila enhetens skärm stängs av och visas på den anslutna tv:n eller på bildskärmen i skrivbordsläget.
- **VÄXLA TILL SCREEN MIRRORING:** Samma skärm som visas på den mobila enheten visas på den anslutna tv:n eller bildskärmen.

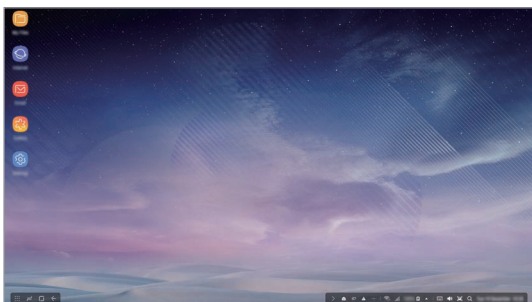

Samsung DeX-läge

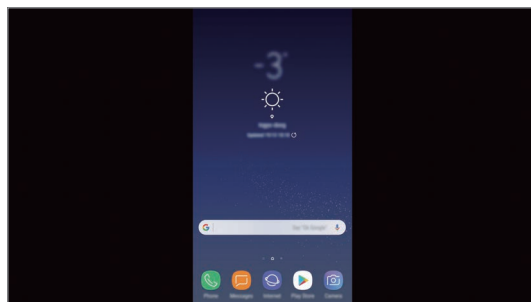

Skärmspeglingsläge



- Det skärmläge du först väljer kommer att tillämpas vid efterföljande anslutningar. Se [Ändra skärmläge](#) för mer information.
- Om du vill använda ett tangentbord eller en mus ansluter du med hjälp av multimediedockans USB-portar eller via Bluetooth. Se [Styra med ett externt tangentbord och en extern mus](#) för mer information.
- De tillgängliga funktionerna kan variera beroende på mobil enhet. Du kan se mer information i multimediedockans introduktionsavsnitt på Samsungs webbplats.

Försiktighetsåtgärder vid anslutning till enheten

- Du kan använda multimediedockan endast när du har anslutit den till en laddare som stöder snabbbladdningsfunktionen och som är godkänd av Samsung.
- Anslut endast ett tangentbord, en mus eller en USB-lagringsenhet till multimediedockans USB-portar. Det går eventuellt inte att ladda enheter med eller ansluta högkapacitetsenheter till de här portarna.
- Förhindra att ventilationsöppningen för fläkten och kontakten för den mobila enheten (USB typ C) inuti utsätts för vätskor eller damm. Exponering för vätska eller damm kan göra att multimediedockan inte fungerar korrekt.
- Flytta inte den mobila enheten när den är ansluten till multimediedockan. Om du gör det kan kontakten för mobil enhet (USB typ C) skadas.
- När du använder den mobila enhetens röstigenkänning efter att du har anslutit multimediedockan till den mobila enheten är det inte säkert att röstigenkänningen fungerar som den ska.

Avsluta enhetsanslutningen

Ta bort den mobila enheten från multimediedockan för att avsluta anslutningen mellan den mobila enheten och tv:n eller bildskärmen.



Se till att ta bort den mobila enheten horisontellt. Om du lyfter den för högt, drar för hårt i den eller skakar den kan kontakten för mobil enhet (USB typ C) skadas.

Styra Samsung DeX-skärmen

Styra med en mobil enhet

Du kan använda den mobila enhetens skärm som pekplatta.



- Du kan endast använda pekplattan när du använder Samsung DeX-läget.
- Om den mobila enhetens fodral har ett skydd på framsidan ska du öppna skyddet på framsidan för att använda den mobila enheten som en pekplatta. Om skyddet på framsidan är stängt fungerar eventuellt pekplattan inte korrekt.

Kontrollera skärmen

- Trycka: Starta en app eller välj en knapp.
- Trycka med två fingrar: Visa ytterligare alternativ.
- Svepa med två fingrar: Bläddra på skärmen i valfri riktning.
- Föra isär eller dra ihop två fingrar: Zooma in och ut.
- Trycka och hålla: Välj ett objekt på skärmen.
- Dra: Flytta ett objekt eller markera text.

Orientera den mobila enhetens skärm

När du använder den mobila enheten som en pekplatta kan du använda den i antingen horisontellt eller vertikalt läge.

- 1 När multimediedockan och den mobila enheten är anslutna ska du hålla upp dem båda lodrätt mot ytan (1). Vrid sedan den mobila enheten så att den är antingen horisontell eller vertikal – den orientering du vill ha (2).

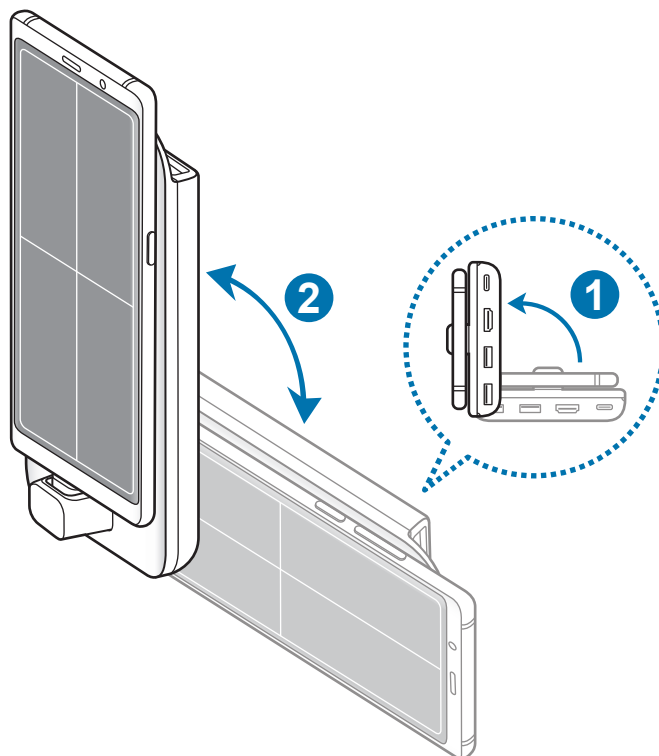

2 Rör både multimediedockan och den mobila enheten upp och ned något.

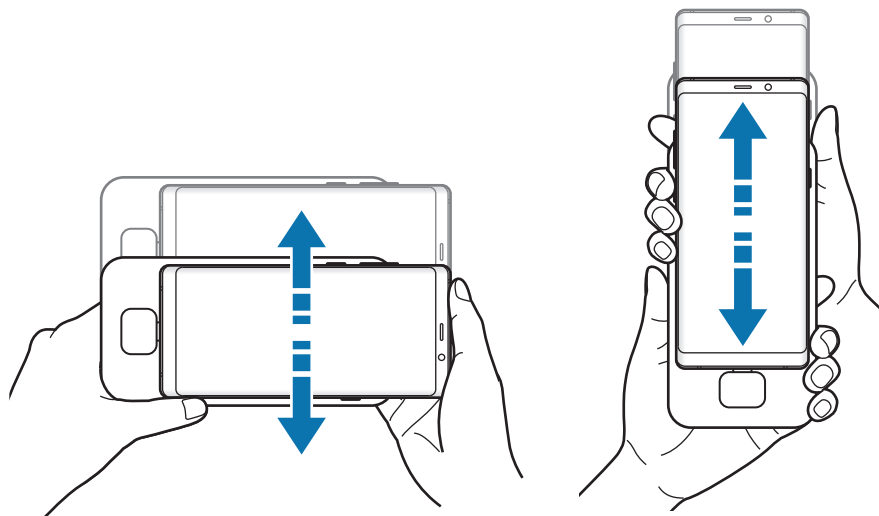

Om den mobila enhetens skärm är korrekt orienterad visas ikonen  längst upp till höger på den mobila enhetens skärm.

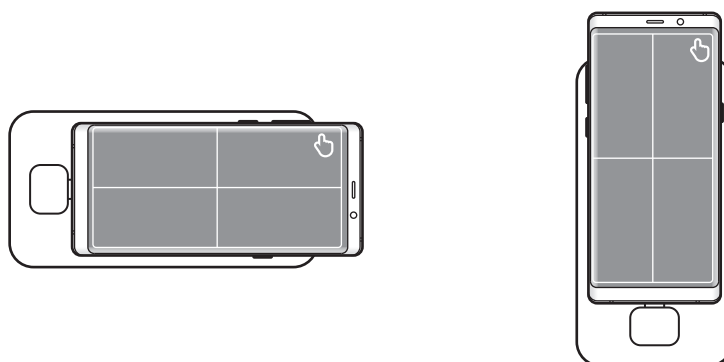

Styra med ett externt tangentbord och en extern mus

Anslut ett kabelanslutet tangentbord och en kabelansluten mus till multimediedockans USB-port eller anslut ett trådlöst tangentbord och en trådlös mus med Bluetooth-funktionen på den anslutna mobila enheten.



- När du ansluter en mus visas inte pekplattan på den mobila enheten.
- Du kan styra med ett externt tangentbord och en extern mus även i Screen mirroring-läget.

Ansluta via kabel

Om du vill använda ett kabelanslutet tangentbord eller en kabelansluten mus ansluter du deras USB-kablar till multimediedockans USB-portar.

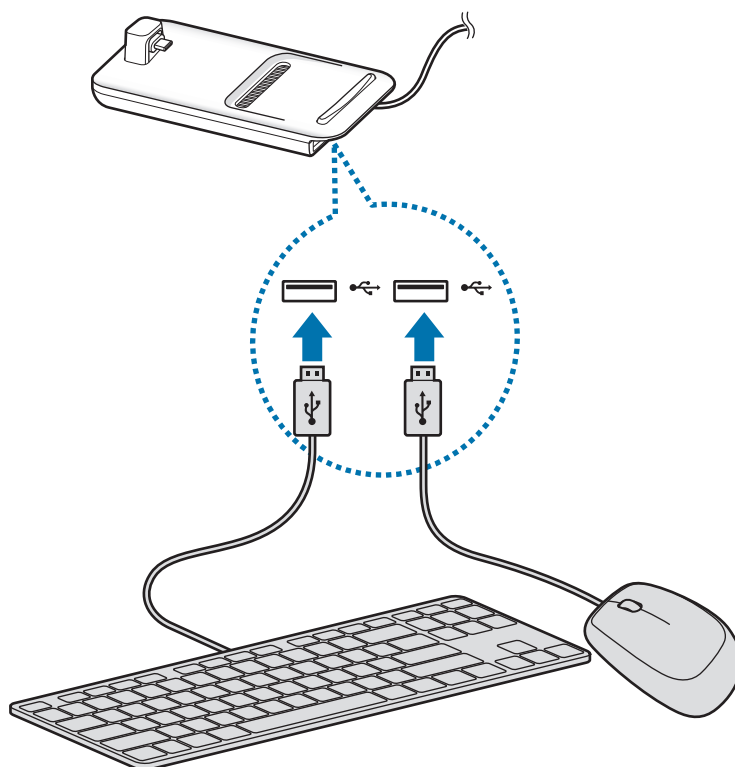

Ansluta trådlöst eller via Bluetooth

Du kan ansluta ett trådlöst tangentbord och en trådlös mus eller ett Bluetooth-tangentbord och en Bluetooth-mus. Mer information om enheterna finns i enhetens bruksanvisning.

- Trådlöst tangentbord och trådlös mus: För in en trådlös mottagare i USB-porten.
- Bluetooth-tangentbord och Bluetooth-mus: Anslut till en mobil enhet via Bluetooth.

Använda Samsung DeX-läget

Du kan använda din mobila enhets funktioner i en gränssnittsmiljö som liknar en dators. Du kan starta den mobila enhetens appar eller kontrollera den mobila enhetens aviseringar och status.



Vissa appar eller funktioner kanske inte är tillgängliga när Samsung DeX-läget används.

Försiktighetsåtgärder vid start av Samsung DeX-läget

- När du startar eller kopplar från Samsung DeX-läget kommer de appar som körs just då att stängas, förutom vissa appar.
- Du kan inte starta Samsung DeX-läget om den mobila enheten är i följande lägen: ultraströmsparläge, nödläge eller säkerhetsläge.
- Om tv:n eller bildskärmen inte stöder HDCP (High-bandwidth Digital Content Protection) är det inte säkert att Samsung DeX-lägesskärmen visas.
- Samsung DeX-läget har stöd för upplösningarna HD+, FHD och WQHD. En del innehåll på den mobila enheten kan visas annorlunda på tv:n eller bildskärmen.
- Tillgänglig batteritid kan minska när du använder Samsung DeX-läget.
- Om du ändrar inställningarna på Samsung DeX-läget kommer även den mobila enhetens inställningar att ändras. Vissa inställningar på den mobila enheten ändras eventuellt inte även om du ändrar inställningarna på Samsung DeX-läget.
- Hämta den inbyggda programvaran från servern för att uppdatera Samsung DeX-läget till den senaste versionen. Den är endast tillgänglig när du är ansluten till ett Wi-Fi-nätverk.
- Vissa appar kan bli betalappar beroende på deras licenspolicy när du använder Samsung DeX-läget.

Använda Hemskärmen

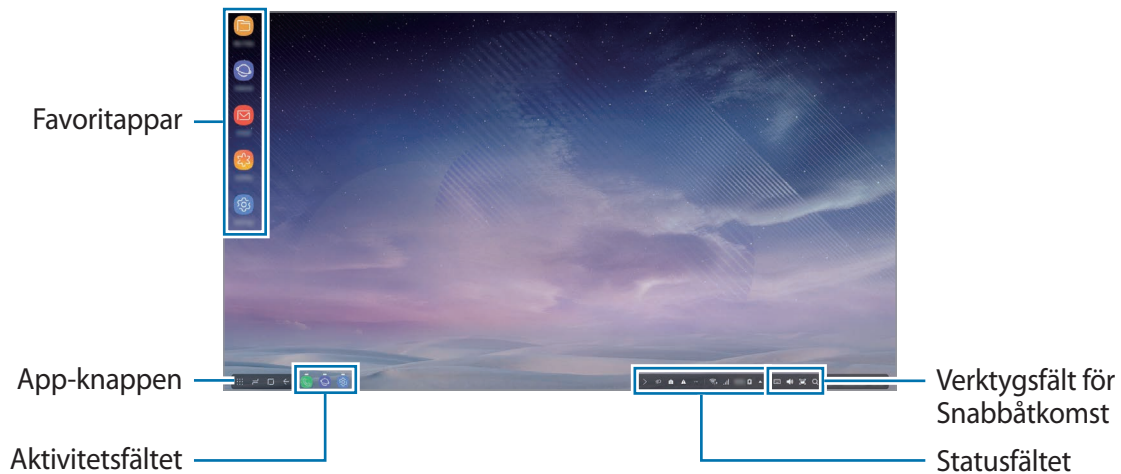

- Favoritappar: Lägg till appar som används ofta på Hemskärmen och starta dem snabbt.
- App-knappen: Visa och starta appar som installerats på den mobila enheten.
- Aktivitetsfältet: Visa de appar som körs.
- Statusfältet: Visa den mobila enhetens status eller meddelanden. De ikoner som visas kan skilja sig beroende på den mobila enhetens aktuella status. Välj ▲ och slå på och stäng av den mobila enhetens olika funktioner i snabbinställningslistan.
- Verktysfältet Snabbåtkomst: Använd tangentbordet på skärmen, volymen, skärmdumpar och sökfunktionerna snabbt.

Svara på ett inkommande samtal

Du kan svara på ett inkommande samtal med den anslutna tv:n eller bildskärmen när du använder Samsung DeX-läget.

Om du svarar på ett telefonsamtal väljer du menyn för inkommande samtal på den anslutna tv:n eller bildskärmen. Den mobila enhetens högtalare används för att ta emot samtalet.



Anslut hörlurar eller ta bort den mobila enheten från multimediedockan för att använda den mobila enheten istället för högtalartelefonen för att ta emot ett inkommande samtal.

Lägga till appgenvägar

Välj app-knappen välj den app du vill skapa en genväg till och dra den sedan till hemskärmen. En genväg till appen kommer att läggas till på Hemskärmen.

Ändra högtalare





Du kan ändra standardhögtalarna från den mobila enhetens högtalare till högtalarna på en tv, bildskärm eller andra ljudenheter.

Kör appen **Inställningar** på en ansluten tv eller bildskärm och välj reglaget **Samsung DeX** → **Ställ in standardljudutgång** för att aktivera funktionen. När du ändrar standardhögtalarna spelas ljud upp via de nya standardhögtalarna när Samsung DeX-läget är på.



Du kan temporärt ändra från den mobila enhetens högtalare till högtalarna på en tv, bildskärm eller andra ljudenheter. I statusfältet väljer du **▲** → **Ljudutgång** och väljer den enhet du vill ha. Eller högerklickar du på volymikonen i statusfältet och väljer den enhet du vill ha under **Ljudutgång**.

Använda snabbåtkomstverktygsfältet

-  : Visa tangentbordet på skärmen.
-  : Justera volymen för samtalsringtoner, musik och videor, aviseringar och systemljud.
-  : Ta en skärmbild och använd skärmbilden på olika sätt, t.ex. till att rita på, skriva på, beskära eller dela.
-  : Sök efter innehåll på den mobila enheten genom att ange ett sökord i sökfältet.

Hemskärmsalternativ

När du är på hemskärmen och trycker på den anslutna musens högerknapp kan du använda hemskärmsalternativen.

- **Sortera efter:** Välj sorteringsmetod för apparna på Hemskärmen.
- **Rensa:** Ordna appar eller mappar på Hemskärmen baserat på din valda sorteringsmetod.
- **Bakgrunder för Samsung DeX:** Ändra Samsung DeX-lägets bakgrundsinställningar för Hemskärmen och den låsta skärmen.

Spela spel på en stor skärm

Spela den mobila enhetens spel på en stor skärm. På den anslutna tv:n eller bildskärmen startar du appen **Game Launcher**.

Starta appar

Starta appar som finns installerade på den mobila enheten i Samsung DeX-läget.

När du väljer app-knappen kommer den mobila enhetens lista över appar att visas. Välj en app och starta den. Du kan öppna flera appar och starta dem samtidigt och multitaska när du använder datorn.



Vissa appar kanske inte är tillgängliga när Samsung DeX-läget används.

Konfigurera inställningarna

Konfigurera inställningarna för Samsung DeX-läget.

Starta appen **Inställningar** på den anslutna tv:n eller monitorn och välj sedan **Samsung DeX**.

- **Skärmtimeout för Samsung DeX:** Ange hur länge Samsung DeX-läget väntar innan skärmens bakgrundsbelysning stängs av.
- **Bakgrunder för Samsung DeX:** Ändra Samsung DeX-lägets bakgrundsinställningar för Hemskärmen och den låsta skärmen.

- **Skärmupplösning för Samsung DeX:** Ändra Samsung DeX-lägets skärmupplösning.
- **Pekarhastighet:** Justera musmarkörens hastighet.
- **Visa skärmtangentbordet i Samsung DeX:** Visa ett tangentbord på skärmen på den anslutna skärmen när du ansluter det externa tangentbordet.
- **Ställ in standarljudutgång:** Ställ in en tv eller bildskärm som standardhögtalare.
- **Få marknadsföringsinformation:** Ställ in om du ska få marknadsföringsinformation från Samsung DeX.
- **Samsung DeX-labbet:** Ändra storleken på apparna som inte stöds officiellt av Samsung DeX.



Det går inte att ändra storlek på vissa appar.

- **Använda Samsung DeX:** Visa hjälpinformation för att lära dig hur du använder Samsung DeX-läget eller för att konfigurera viktiga inställningar.
- **Om Samsung DeX:** Visa Samsung DeX programvaruinformation och uppdatera den.

Använda Screen mirroring-läget

Den mobila enhetens skärm förblir på och visas på den anslutna tv:n eller bildskärmen. Visa den mobila enhetens olika innehåll på den anslutna tv:n eller bildskärmen.



Du kan använda Screen mirroring-läget utan att ansluta ett tangentbord eller en mus. Styr skärmen med den anslutna mobila enheten.

Ändra skärmläge

Du kan ändra skärmläget på den anslutna tv:n eller bildskärmen.

- 1 På statusfältet trycker du på  och trycker  bredvid **Samsung DeX**.

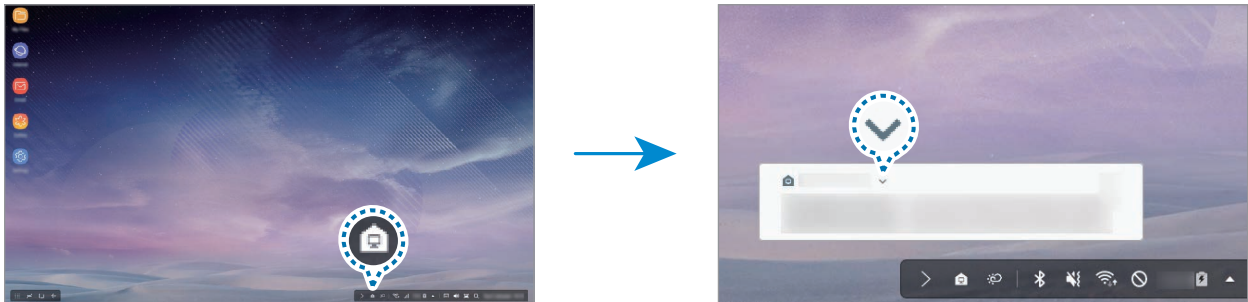

- 2 Tryck lätt på  ovanför **Använda Samsung DeX** och tryck lätt på **SKÄRMSPEGLING**.

Samsung DeX-läget avslutas och samma skärm som visas på den mobila enheten visas på den anslutna tv:n eller bildskärmen.

Om du vill ändra läge på den mobila enheten öppnar du aviseringspanelen, trycker lätt på  bredvid **Samsung DeX** och trycker sedan lätt på **SAMSUNG DEX**.

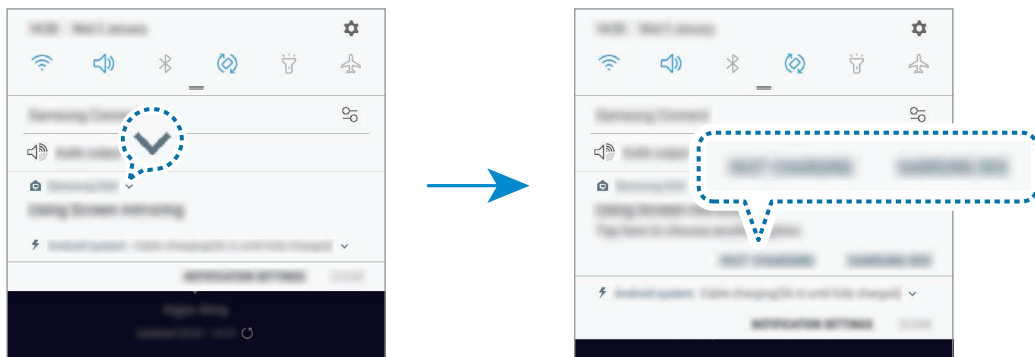

Ladda den mobila enhetens batteri

Du kan ladda den mobila enhetens batteri med hjälp av multimediedockan.

- 1 På statusfältet trycker du på  och trycker  bredvid **Samsung DeX**.

- 2 Tryck lätt på  ovanför **Använd Samsung DeX** och tryck lätt på **SNABBLADDNING**.

Den anslutna tv:n eller bildskärmen stängs av och den mobila enheten börjar laddas.

Bilaga

Felsökning

Innan du kontaktar ett Samsung-servicecenter ska du försöka med följande åtgärder.

I Samsung DeX-läget väljer du knappen Appar →  → **Kontakta oss** → **Vanliga frågor** och läser relevant innehåll.

Din multimediedocka eller dina anslutna enheter hänger sig

Om multimediedockan eller anslutna enheter hänger sig kan du försöka lösa detta genom att stänga av den anslutna mobila enheten och sedan slå på den igen.

Om multimediedockan eller anslutna enheter fortfarande inte svarar, koppla från enheterna från multimediedockan och anslut dem igen.

Om problemet kvarstår ska du kontakta Samsungs servicecenter.

Multimediedockan fungerar inte enligt beskrivningen i handboken

Vilka funktioner som är tillgängliga kan variera beroende på den anslutna enheten.

Bildformatet är inkorrekt

Samsung DeX-läget har stöd för upplösningarna HD+, FHD och WQHD. En del innehåll på den mobila enheten kan visas annorlunda på tv:n eller bildskärmen. Justera bildformatet i menyn på den anslutna tv:n eller bildskärmen.

Behöver du hjälp eller har frågor, hänvisar vi till www.samsung.se.

Klicka på "SUPPORT" => "Hjälp & felsökning" och välj sedan produktgrupp och produkttyp

Alternativt ring vår kundsupport tfn:

0771-726786

Upphovsrätt

Copyright © 2018 Samsung Electronics

Den här handboken skyddas av internationell upphovsrättslagstiftning.

Ingen del i den här handboken får reproduceras, distribueras, översättas eller överföras i någon form eller på något sätt, elektroniskt eller mekaniskt, inklusive fotokopiering, inspelning och lagring i system för lagring av och åtkomst till information, utan föregående skriftligt samtycke från Samsung Electronics.

Varumärken

- SAMSUNG, SAMSUNG-logotypen och Samsung DeX är registrerade varumärken som tillhör Samsung Electronics.
- Alla andra varumärken och upphovsrätter tillhör respektive ägare.

Komme i gang

Innledning

Med multimediadokken kan du bruke den mobile enhetens funksjoner på en bredere skjerm ved å koble til en TV eller skjerm. Du kan også koble til enheter i nærheten, som et tastatur eller en mus.



Les dette først

Les denne bruksanvisningen før du bruker enheten for å sikre trygg og riktig bruk.

- Bildene kan skille seg fra utseendet til det faktiske produktet. Innholdet kan endres uten forhåndsvarsel.
- Multimediadokken kan bare brukes på støttede mobilenheter som kjører Android 8.0 eller høyere. Du kan se de kompatible enhetene i introduksjonsdelen for multimediadokken på Samsung-nettstedet.

Instruksjonsikoner



Advarsel: Situasjoner som kan føre til skader på deg selv eller andre



Obs: Situasjoner som kan skade enheten eller annet utstyr



Merknad: Merknader, brukstips eller ytterligere informasjon

Pakkeinnhold

Kontroller at produktesken inneholder følgende:

- Multimediedokk
- HDMI-kabel
- USB-kabel
- USB-strømadapter
- Hurtigstartveiledning



- Utstyret som leveres med enheten, samt annet tilgjengelig tilbehør, kan variere, avhengig av område og tjenesteleverandør.
- Det medfølgende utstyret er utformet kun for denne enheten, og det er ikke sikkert at det er kompatibelt med andre enheter.
- Utseende og spesifikasjoner kan endres uten forhåndsvarsel.
- Du kan kjøpe ytterligere tilbehør fra din lokale Samsung-forhandler. Kontroller at dette er kompatibelt med enheten før kjøp.
- Bruk bare Samsung-godkjent tilbehør. Bruk av tilbehør som ikke er godkjent, kan forårsake ytelsesproblemer og feil som ikke dekkes av garantien.
- Tilgjengelighet for alt tilbehør kan endres etter produsentenes eget forgodtbefinnende. Gå til nettstedet til Samsung for mer informasjon om tilgjengelig tilbehør.

Enhetsoppsett

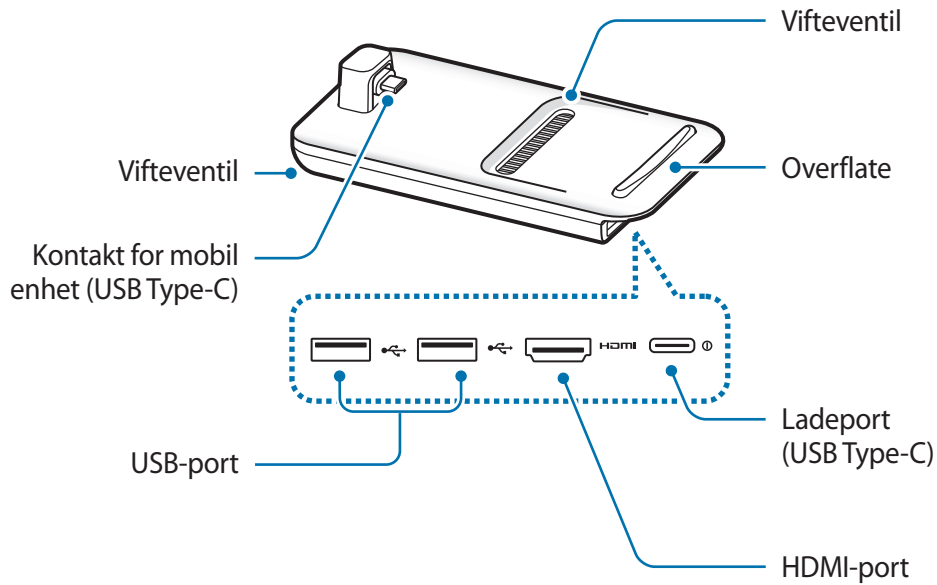

Når du kobler laderen til ladeporten (USB Type-C) til multimediodokken, må du påse at du bruker en USB Type-C-kabel. Hvis du kobler til en Micro USB-kabel, kan det hende at multimediodokkene ikke fungerer eller blir skadet.

Bruke multimediadokken

Koble en mobilenhet til multimediedokken

1 Koble laderen til multimediedokkens laderport (USB Type-C).



Bruk kun Samsung-godkjente ladere som støtter hurtigladningsfunksjonen (9 V/1,67 A, 9 V/2 A, 12 V/2,1 A).



- For å spare energi bør du koble fra laderen når den ikke er i bruk. Laderen er ikke utstyrt med en strømbryter, så du bør derfor koble den fra stikkontakten når den ikke er bruk for å unngå unødvendig strømforbruk. Laderen må plasseres nær stikkontakten og være lett tilgjengelig under lading.
- Ta mobilenheten bort fra multimediadokken når den ikke er i bruk. Ellers vil mobilenhetens batteri bli utladet.

- 2 Koble en ende av HDMI-kabelen til multimediodokkens HDMI-port, og koble den andre enden av kabelen inn i en TV eller skjermens HDMI-port.

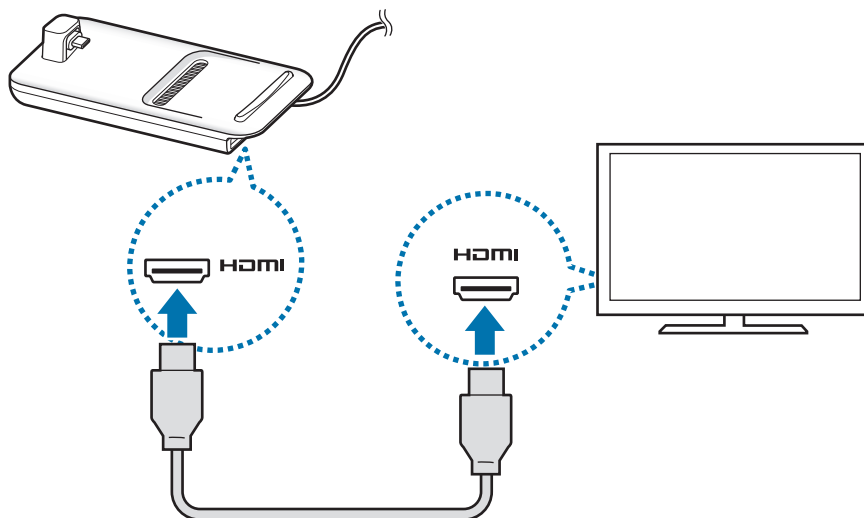

Bruk bare HDMI-kabelen som følger med multimediodokken. Ellers kan det hende at multimediodokken ikke fungerer skikkelig.

- 3 Koble den mobile enhetens flerfunksjonskontakt til kontakt for mobil enhet (USB Type-C) på multimediodokken.

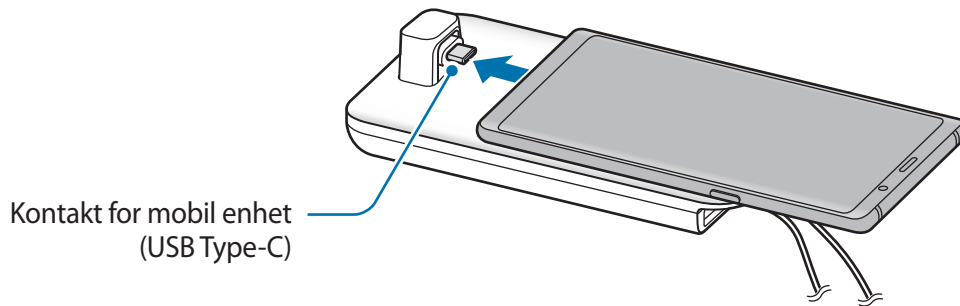

- Kontroller at den mobile enheten er horisontal i forhold til kontakten. Hvis ikke kan multimediodokken og den mobile enheten bli skadet.

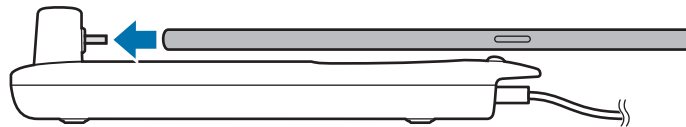

- Hvis du kobler til den mobile enheten med et deksel påsatt, kan det hende det ikke kobles riktig til multimediodokken eller kjører SAMSUNG DeX riktig, avhengig av dekselet til den mobile enheten din. Fjern dekslet før bruk.



For enkelte mobilenheter er bare normal lademodus tilgjengelig når mobilenheten er slått av. Hvis du vil aktivere hurtigladdingsfunksjonen, aktiverer du den når mobilenheten er på eller kobler mobilenheten direkte til den Samsung-godkjente hurtigladeren, ikke til multimediodokken. Når du lader må du bare bruke den Samsung-godkjente laderen som følger med ved kjøp.

4 Velg skjermmodusen du vil bruke. Du kan velge Samsung DeX-modus eller skjermspeilingsmodus.

- **START SAMSUNG DeX:** Skjermen til den mobile enheten slås av og vises på den tilkoblede TV-en eller skjermen i skrivebordsmodus.
- **BYTT TIL SKJERMSPEILING:** Skjermbildet på den mobile enheten vises på den tilkoblede TV-en eller skjermen.

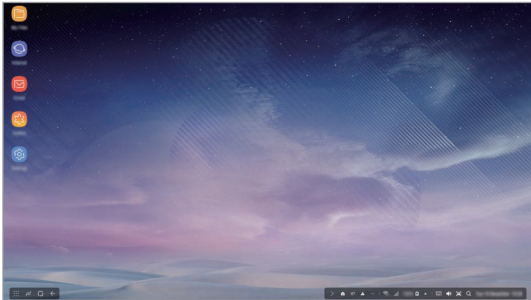

Samsung DeX-modus

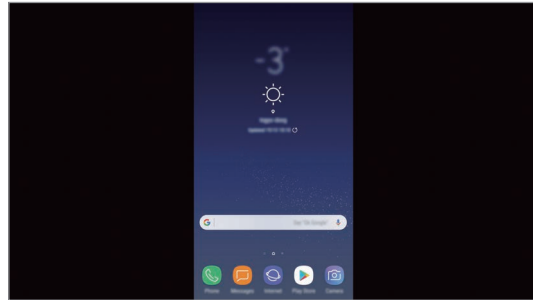

Skjermspeilingsmodus



- Skjermmodusen du velger først, brukes ved påfølgende tilkoblinger. Se [Endre skjermmodus](#) for mer informasjon.
- Hvis du vil bruke et tastatur eller en mus, kobler du dem til multimediodokkens USB-porter eller via Bluetooth. Se [Kontrollere med et eksternt tastatur og en ekstern mus](#) for mer informasjon.
- De tilgjengelige funksjonene kan variere avhengig av den mobile enheten. Du kan vise mer informasjon i introduksjonsdelen for multimediodokken på Samsung-nettstedet.

Forholdsregler før tilkobling av enheten

- Du kan bare bruke multimediadokken når du kobler den til en Samsung-godkjent lader som støtter hurtigladingsfunksjonen.
- Bare koble til tastatur, mus eller en USB-lagringsenhet til USB-portene på dokkingstasjonen. Lading av enheter eller tilkobling av høykapasitetsenheter med disse portene fungerer kanskje ikke skikkelig.
- Unngå at vifteventilen og kontakten (USB Type-C) for den mobile enheten kommer i kontakt med væske eller støv. Væske eller støv kan føre til at dokkingstasjonen ikke fungerer som den skal.
- Ikke beveg den mobile enheten mens den er koblet til multimediadokken. Dette kan føre til skader på kontakten (USB Type-C) til mobilenheten.
- Hvis du bruker talegjenkjenning på mobilenheten etter at du har koblet multimediadokken til mobilenheten, kan det hende at talegjenkjenning ikke fungerer som det skal.

Avslutte enhetsforbindelsen

Fjern mobilenheten fra multimediadokken for å avslutte tilkoblingen mellom mobilenheten og TV-en eller skjermen.



Påse at du fjerner mobilenheten horisontalt. Om den løftes for høyt, trekkes for hardt eller ristes kan dette skade kontakten for mobil enheten (USB Type-C).

Kontrollere Samsung DeX-skjermen

Kontrollere med en mobilenhet

Du kan bruke mobilenhetens skjerm som en berøringsflate.



- Du kan bare bruke berøringsflaten når du bruker Samsung DeX-modus.
- Hvis mobilenhetens deksel har et frontdeksel, åpner du det for å bruke mobilenheten som en berøringsflate. Hvis frontdekselet er stengt, kan det hende at berøringsflaten ikke fungerer skikkelig.

Kontrollere skjermen

- Trykk: Åpne en app eller velg en knapp.
- Trykk med to fingre: Vis ytterligere alternativer.
- Stryk med to fingre: Rull skjermen i hvilken som helst retning.
- Spre eller knip med to fingre: Zoom inn eller ut.
- Trykk og hold: Velg et element på skjermen.
- Trekk: Flytt et element eller velg tekst.

Orienterer mobilenhetens skjerm

Når du bruker mobilenheten som en berøringsflate, kan du bruke den enten i horisontal eller vertikal retning.

- 1 Når multimediodokken og mobilenheten er tilkoblet, hever du begge vinkelrett med overflaten (1). Snu deretter mobilenheten enten vertikalt eller horisontalt i retningen du vil ha den (2).

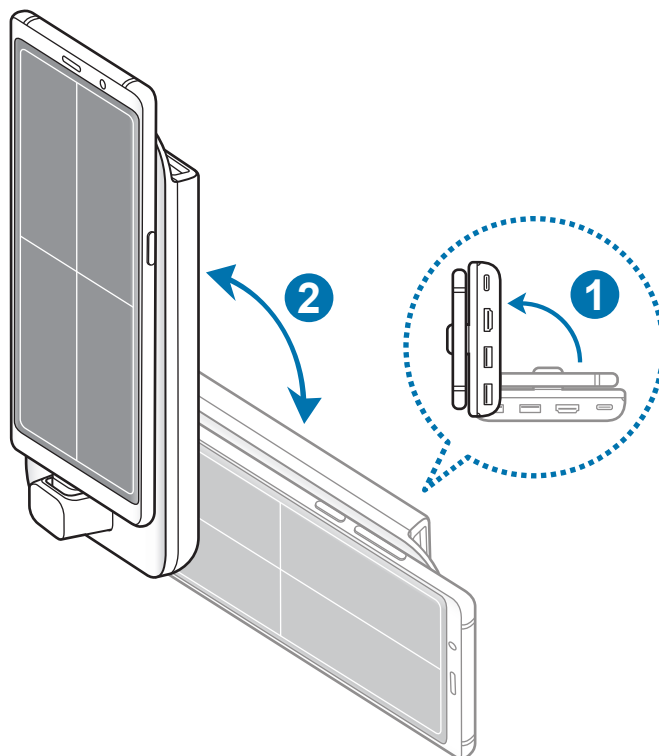

2 Flytt både multimediodokken og mobilenheten litt opp og ned.

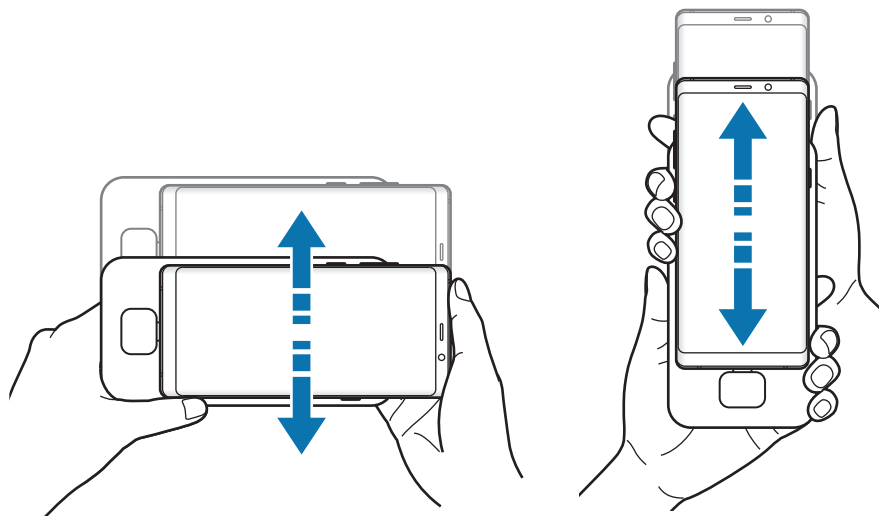

Hvis mobilenhetens skjerm ikke er riktig orientert, vises -ikonet øverst til høyre på skjermen til mobilenheten.

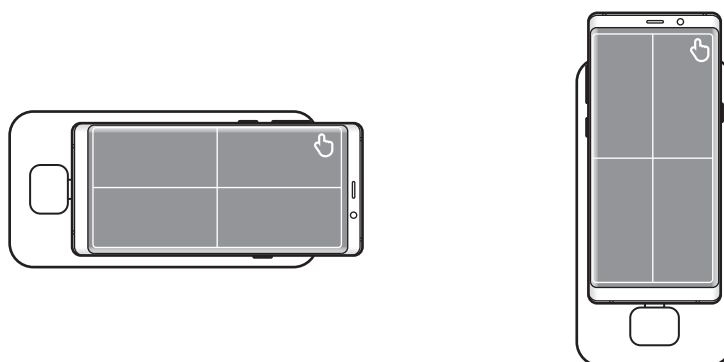

Kontrollere med et eksternt tastatur og en ekstern mus

Koble et kablet tastatur og en kablet mus til multimediedokkens USB-port eller koble et trådløst tastatur og en trådløs mus til Bluetooth-funksjonen for den tilkoblede mobilenheten.



- Når du kobler til en mus, vises ikke berøringsflaten på mobilenheten.
- Du kan også kontrollere med et eksternt tastatur eller en mus i Skjerm speilingsmodus.

Koble til via kabel

Hvis du vil bruke et tastatur eller en mus med kabel, kobler du USB-kablene til multimediedokkens USB-porter.

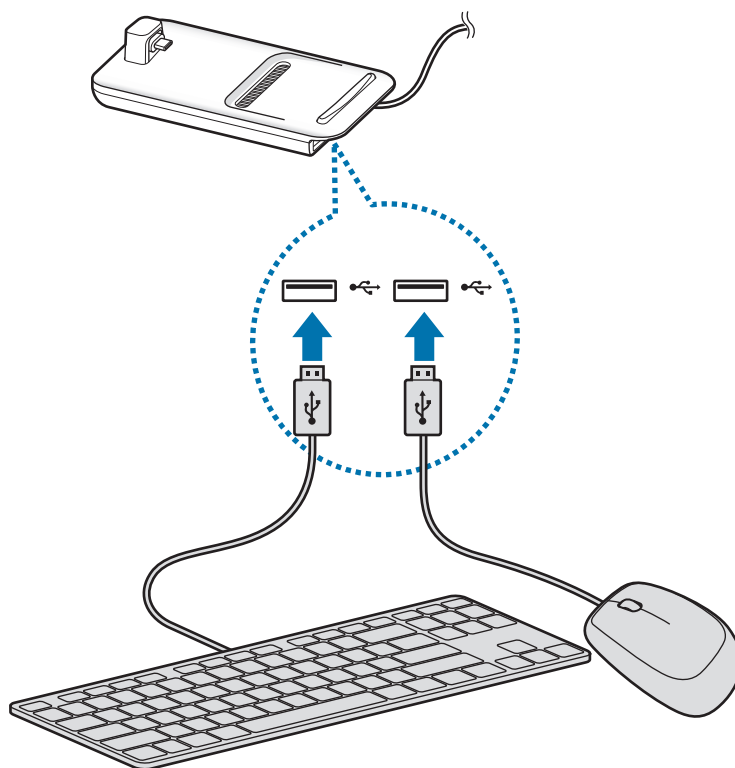

Koble til via trådløs eller Bluetooth

Du kan koble til et trådløst tastatur og en trådløs mus eller Bluetooth-tastatur og -mus. Hvis du vil ha mer informasjon om enhetene, kan du se enhetens brukerhåndbok.

- Trådløst tastatur og trådløs mus: Sett inn en trådløs mottaker i USB-porten.
- Bluetooth-tastatur og -mus: Koble til en mobilenhet via Bluetooth.

Bruke Samsung DeX-modus

Du kan bruke funksjonene på mobilenheten i et grensesnittmiljø som på en datamaskin. Du kan åpne appene på mobilenheten eller kontrollere varslinger og status på mobilenheten.



Det kan hende at ikke alle apper eller funksjoner er tilgjengelig når du bruker Samsung DeX-modus.

Forholdsregler før åpning av Samsung DeX-modus

- Når du åpner eller kobler fra Samsung DeX-modus, vil apper som kjører bli lukket, med unntak av noen få.
- Du kan ikke åpne Samsung DeX-modus hvis mobilenheten er i følgende moduser: ultra strømsparingsmodus, ytelsesmodus, nødmodus og sikkerhetsmodus.
- Hvis TV-en eller skjermen ikke støtter HDCP (High-bandwidth Digital Content Protection), kan det hende at Samsung DeX-modusskjermbildet ikke vises.
- Samsung DeX-modus støtter oppløsningene HD+, FHD og WQHD. Noen typer innhold på mobilenheten vises kanskje forskjellig på TV-en eller skjermen.
- Den tilgjengelige tiden for batteribruk kan reduseres når du bruker Samsung DeX-modus.
- Hvis du endrer innstillingene på Samsung DeX-modus, vil innstillingene på mobilenheten også endres. Det kan hende at enkelte innstillinger på mobilenheten ikke endres selv om du endrer innstillingene på Samsung DeX-modus.
- Last ned fastvaren fra serveren for å oppdatere Samsung DeX-modus til nyeste versjon. Den er bare tilgjengelig når du er koblet til et Wi-Fi-nettverk.
- Noen apper kan bli betalte apper avhengig av retningslinjene for lisens når du bruker Samsung DeX-modus.

Bruke startskjermbildet

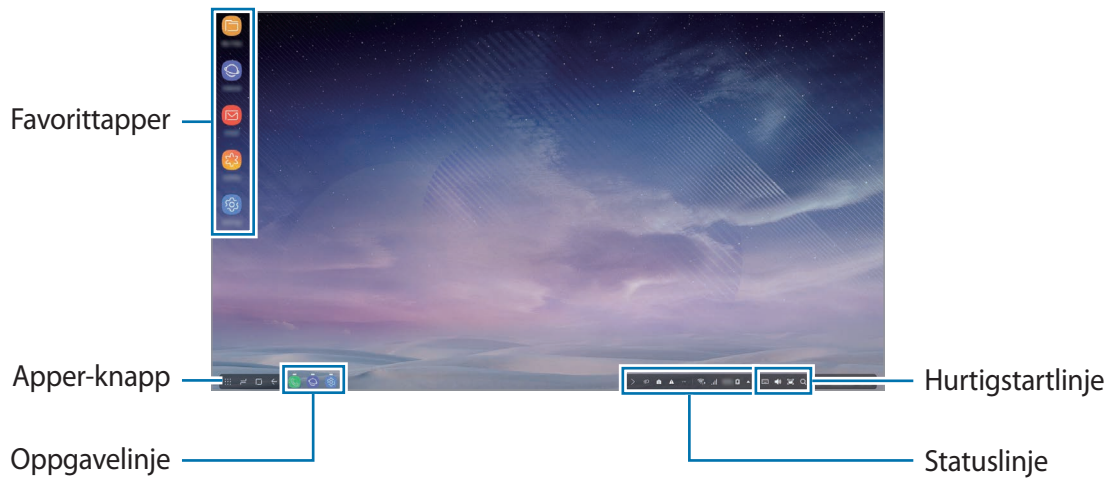

- Favorittapper: Legg til ofte brukte apper på startskjermbildet og start dem raskt.
- Apper-knapp: Vis eller start apper installert på mobilenheten.
- Oppgavelinje: Vis appene som kjører for øyeblikket.
- Statuslinje: Vis mobilenhetens status eller varsler. De viste ikonene kan variere avhengig av den gjeldende statusen til mobilenheten. Velg ▲ og slå på og av de ulike funksjonene på mobilenheten på hurtiginstillingslisten.
- Hurtigtilgangslinje: Bruk funksjonene for skjermtastatur, volum, skjermbilde og søker raskt.

Motta et innkommende anrop

Du kan motta et innkommende anrop med den tilkoblede TV-en eller skjermen mens du bruker Samsung DeX-modus.

Hvis du mottar en telefonsamtale, velger du menyen for innkommende anrop fra den tilkoblede TV-en eller skjermen. Mobilenhetens høyttaler brukes til å besvare anropet.



Koble til øretelefoner eller fjern mobilenheten fra multimediedokken for å bruke mobilenheten i stedet for høyttaleren til å motta et innkommende anrop.

Legge til app-snarveier

Velg Apper-knappen, velg appen du vil opprette en snarvei til og dra den til startskjermbildet.

En snarvei til appen legges til på startskjermbildet.

Endre høyttalerne





Du kan endre standardhøyttalerne fra mobilenhetens høyttalere til høyttalerne på TV-en, skjermen eller en lydenhet.

Åpne **Innstillinger**-appen på en tilkoblet TV eller skjerm, og velg **Samsung DeX** → **Angi standard lydutgang**-bryteren for å aktivere funksjonen. Etter at du endrer standardhøyttalerne, spilles lyden igjennom de nye standardhøyttalerne hver gang Samsung DeX-modus er på.



Du kan midlertidig endre fra mobilenhetens høyttalere til høyttalerne på TV-en, skjermen eller en lydenhet. På statuslinjen velger du ▲ → **Lydutgangssignal** og velger enheten du vil bruke. Eventuelt kan du høyreklikke på volumikonet på statuslinjen og velge enheten du ønsker, under **Lydutgangssignal**.

Bruke hurtigtilgangslinjen

-  : Vis skjermtastaturet.
-  : Juster volumnivået for anropsringetoner, musikk og videoer, varsler og systemlyder.
-  : Ta et skjermbilde og bruk det på ulike måter, f.eks. til å tegne på, skrive på, beskjære eller dele.
-  : Søk etter innhold på mobilenheten ved å angi søkeord i søkefeltet.

Alternativer for startskjermbildet

Når du trykker høyre knapp på den tilkoblede musen på startskjermbildet, kan du bruke alternativene for startskjermbildet.

- **Sorter etter:** Velg sorteringsmetode for appene på startskjermbildet.
- **Rydd:** Ordne apper eller mapper på startskjermbildet basert på valgt sorteringsmetode.
- **Bakgrunner for Samsung DeX:** Endre innstillingene for Samsung DeX-modusbakgrunn for startskjermbildet og den låste skjermen.

Vise spill på en stor skjerm

Spill mobilenhetens spill på en stor skjerm. På den tilkoblede TV-en eller skjermen starter du **Game Launcher**-appen.

Starte apper

Start apper som er installert på mobilenheten på Samsung DeX-modus.

Når du velger Apper-knappen, åpnes listen over apper på mobilenheten. Velg en app og start den. Du kan åpne flere apper og starte dem samtidig og multitaske samtidig som du bruker datamaskinen.



Det kan hende at ikke alle apper er tilgjengelig når du bruker Samsung DeX-modus.

Konfigurere innstillingene

Konfigurer Samsung DeX-modusinnstillingene.

Start **Innstillinger**-appen på den tilkoblede TV-en eller skjermen, og velg **Samsung DeX**.

- **Skjermtidsavbr. for Samsung DeX:** Angi hvor lenge Samsung DeX-modus skal vente før bakgrunnslyset på skjermen slås av.
- **Bakgrunner for Samsung DeX:** Endre innstillingene for Samsung DeX-modusbakgrunn for startskjermbildet og den låste skjermen.

- **Skjermopløsning for Samsung DeX:** Endre Samsung DeX-modusens skjermopløsning.
- **Markørhastighet:** Juster pekerhastigheten for musen.
- **Vis tastaturet på skjermen i Samsung DeX:** Vis et skjermtastatur på den tilkoblede skjermen når du kobler til det eksterne tastaturet.
- **Angi standard lydutgang:** Angi en TV eller skjerm som standardhøytaler.
- **Motta markedsføringsinformasjon:** Angi om du vil motta markedsføringsinformasjon for Samsung DeX.
- **Samsung DeX Labs:** Endre størrelsen på appene som ikke offisielt støttes av Samsung DeX.



Størrelsen på enkelte apper kan ikke endres.

- **Slik bruker du Samsung DeX:** Vis hjelpeinformasjon for å finne ut hvordan du bruker Samsung DeX-modus eller konfigurerer viktige innstillinger.
- **Om Samsung DeX:** Vis informasjon om og oppdater Samsung DeX-programvaren.

Bruke skjermspeilingsmodus

Skjermen til den mobile enheten forblir på og vises på den tilkoblede TV-en eller skjermen. Vis innholdet på mobilenheten over hele skjermen på den tilkoblede TV-en eller skjermen.

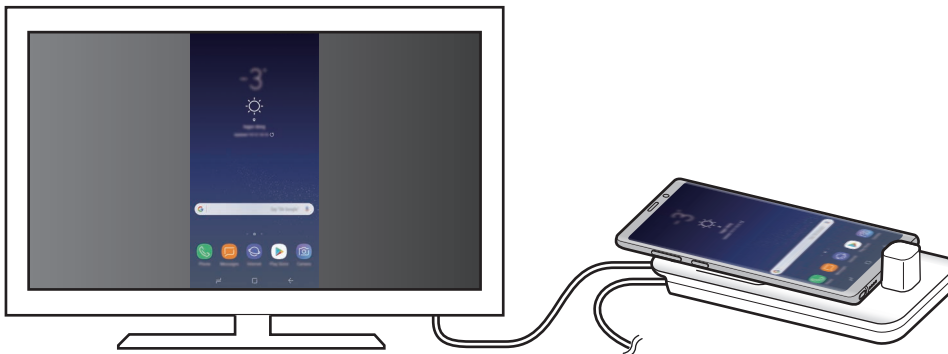

Du kan bruke skjermspeilingsmodus uten å koble til et tastatur eller en mus. Kontroller skjermen med den tilkoblede mobilenheten.

Endre skjermmodus

Du kan endre skjermmodus på den tilkoblede TV-en eller skjermen.

- 1 Trykk på  på statuslinjen og deretter på  ved siden av **Samsung DeX**.

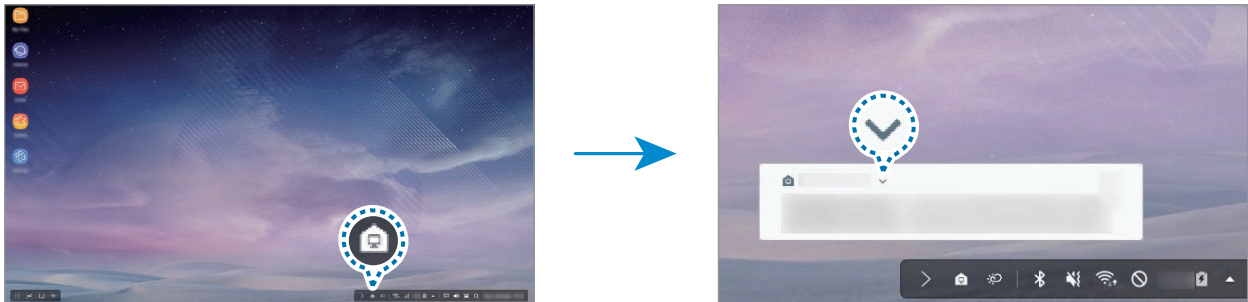

- 2 Trykk på  over **Bruke Samsung DeX** og trykk på **SKJERMSPEILING**.

Samsung DeX-modus avsluttes og skjermbildet til mobilenheten vises på den tilkoblede TV-en eller skjermen.

Hvis du vil bytte modus på mobilenheten, åpner du varselpanelet og trykker på  ved siden av **Samsung DeX**, og deretter trykker du på **SAMSUNG DEX**.

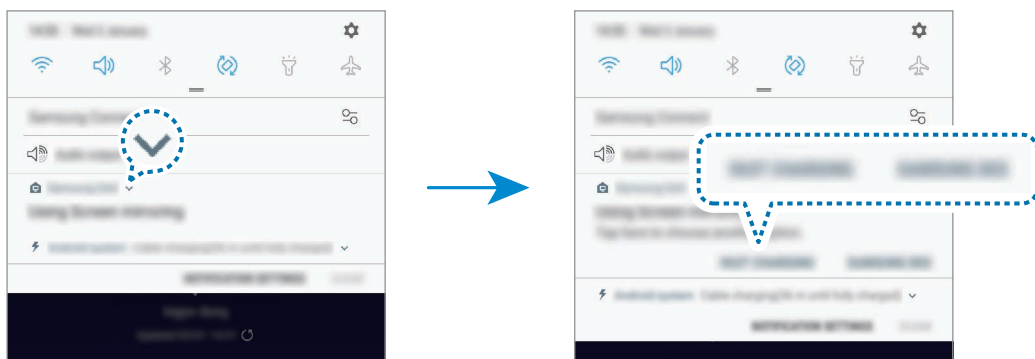

Lade batteriet til mobilenheten

Du kan lade batteriet til mobilenheten med multimediodokken.

- 1 Trykk på  på statuslinjen og deretter på  ved siden av **Samsung DeX**.

- 2 Trykk på  over **Bruke Samsung DeX** og trykk på **HURTIGLADING**.

Den tilkoblede TV-en eller skjermen slår seg av, og mobilenheten din begynner å lade.

Tillegg

Feilsøking

Forsøk følgende løsninger før du kontakter et Samsung-servicesenter.

På Samsung DeX-modus velger du Apper-knappen →  → **Kontakt oss** → **Vanlige spørsmål** og referere til det relevante innholdet.

Multimediedokken eller tilkoblede enheter fryser

Hvis multimediedokken eller tilkoblede enheter fryser eller henger seg opp, kan du prøve å løse dette ved å slå av den tilkoblede mobilenheten og deretter slå den på igjen.

Hvis multimediedokken eller tilkoblede enheter fremdeles ikke svarer, kobler du enhetene fra multimediedokken og kobler dem til igjen.

Hvis problemet fremdeles ikke er løst, kontakter du et Samsung-servicesenter.

Multimediedokken fungerer på en annen måte enn det som er beskrevet i bruksanvisningen

Tilgjengelige funksjoner kan variere, avhengig av den tilkoblede enheten.

Skjermforholdet er feil

Samsung DeX-modus støtter oppløsningene HD+, FHD og WQHD. Enkelt innhold på mobilenheten vises kanskje forskjellig på TV-en eller skjermen. Juster skjermforholdet fra menyen på den tilkoblede TV-en eller skjermen.

Trenger du hjelp eller har spørsmål, henviser vi til www.samsung.no.

Klikk inn på "SUPPORT" => "Hjelp og feilsøking" eller søk ved hjelp av modellnummer.

Alternativt kan du ringe vår kundesupport på telefon 815 56 480.

Opphavsrett

Copyright © 2018 Samsung Electronics

Denne bruksanvisningen er beskyttet av internasjonale lover om opphavsrett.

Ingen deler av denne bruksanvisningen kan gjengis, distribueres, oversettes eller overføres i noen form eller på noen måter, elektronisk eller manuelt, inkludert kopiering, opptak eller lagring i informasjonslagrings- og gjenopprettingsystemer, uten skriftlig forhåndsgodkjennelse fra Samsung Electronics.

Varemerker

- SAMSUNG, SAMSUNG-logoen og Samsung DeX er registrerte varemerker som tilhører Samsung Electronics.
- Alle andre varemerker og opphavsrettigheter tilhører sine respektive eiere.

Aloittaminen

Johdanto

Multimediatelakan avulla voit käyttää mobiililaitteesi toimintoja isommassa näytössä yhdistämällä television tai näyttölaitteen. Voit muodostaa yhteyden myös läheisiin laitteisiin, kuten näppäimistöön tai hiireen.



Lue tämä ensin

Lue tämä opas huolellisesti ennen laitteen käyttöä, jotta osaat käyttää laitetta turvallisesti ja oikein.

- Kuvien ulkoasu voi poiketa todellisesta tuotteesta. Sisältöä voidaan muuttaa ilman ennakoilmoitusta.
- Voit käyttää multimediatelakkaa vain tuetuissa mobiililaitteissa, joiden käyttöjärjestelmä on Android 8.0 tai uudempi. Yhteensopivat laitteet on mainittu Samsungin sivustossa multimediatelakan esittelyosassa.

Ohjekuvakkeet



Varoitus: Tilanteet, jotka voivat aiheuttaa vammoja sinulle tai muille



Vaara: Tilanteet, joissa tämä laite tai muut laitteet voivat vahingoittua



Huomautus: Huomautuksia, käyttövinkkejä tai lisätietoja

Pakkauksen sisältö

Tarkista, että tuotepakkaus sisältää seuraavat osat:

- Multimediatelakka
- HDMI-kaapeli
- USB-kaapeli
- USB-virtasovitin
- Pikaopas



- Laitteen mukana toimitettavat varusteet ja saatavissa olevat lisävarusteet voivat vaihdella alueen tai palveluntarjoajan mukaan.
- Mukana toimitettavat varusteet on suunniteltu vain tähän laitteeseen, eivätkä ne välttämättä ole yhteensopivia muiden laitteiden kanssa.
- Ulkoasua ja teknisiä ominaisuuksia voidaan muuttaa ilman ennakoilmoitusta.
- Voit ostaa lisävarusteita Samsung-jälleenmyyjältä. Varmista ennen ostamista, että ne ovat yhteensopivia laitteen kanssa.
- Käytä vain Samsungin hyväksymiä lisävarusteita. Hyväksymättömien lisävarusteiden käyttäminen voi aiheuttaa suorituskykyongelmia ja vikoja, joita takuu ei kata.
- Kaikkien lisävarusteiden saatavuus on kokonaan niitä valmistavien vastaavien yhtiöiden vastuulla. Lisätietoja saatavilla olevista lisävarusteista on Samsungin sivustossa.

Laitteen osat

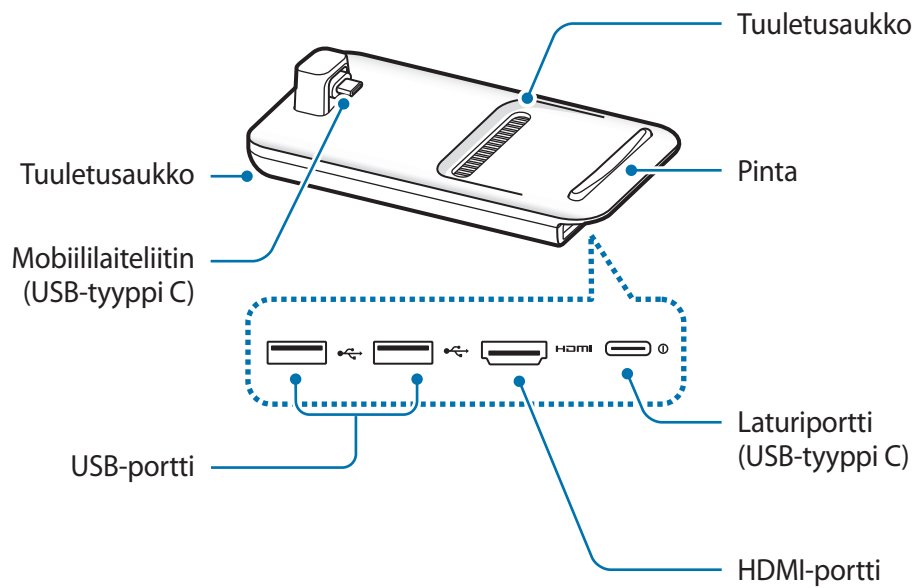

Kun kytket laturin multimediatelakan laturiporttiin (USB-tyyppi C), käytä USB-tyypin C kaapelia. Jos kytket Micro USB -kaapelin, multimediatelakassa voi ilmetä toimintahäiriö tai se voi vahingoittua.

Multimediatelakan käyttäminen

Multimediatelakan ja mobiililaitteen yhdistäminen

1 Kytke laturi multimediatelakan laturiporttiin (USB-tyyppi C).



Käytä vain Samsungin hyväksymiä latureita, jotka tukevat pikalataustoimintoa (9 V / 1,67 A, 9 V / 2 A, 12 V / 2,1 A).



- Säästä energiaa irrottamalla laturi, kun sitä ei tarvita. Laturissa ei ole virtakytkintä, joten irrota laturi pistorasiasta sähkön säästämiseksi, kun laturia ei tarvita. Laturi on pidettävä lähellä pistorasiaa ja helposti saatavilla latauksen ajan.
- Irrota mobiililaitte multimediatelakasta, jos sitä ei käytetä. Muutoin mobiililaitteen akun varaus purkautuu.

- 2 Kytke HDMI-kaapelin toinen pää multimediatelakan HDMI-porttiin ja kytke kaapelin toinen pää television tai näyttölaitteen HDMI-porttiin.

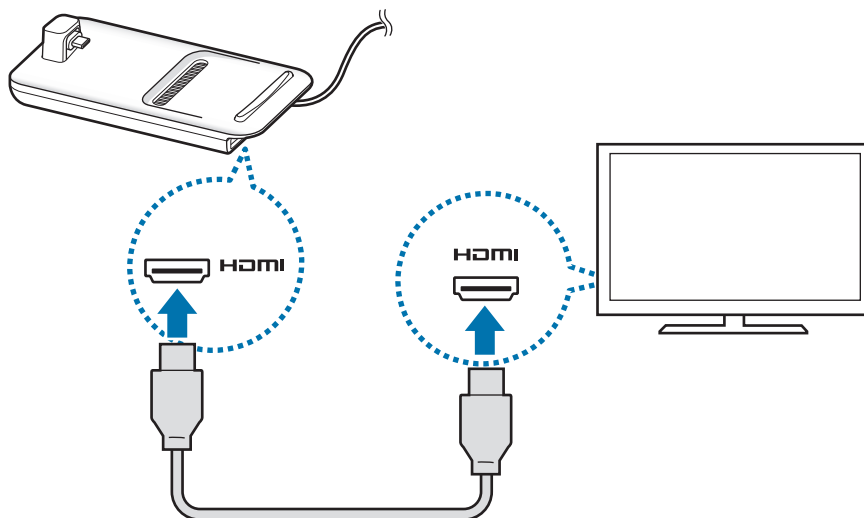

Käytä vain multimediatelakan mukana toimitettua HDMI-kaapelia. Muutoin multimediatelakka ei ehkä toimi oikein.

- 3 Kytke mobiililaitteen monitoimiliitäntä multimediatelakassa olevaan mobiililaiteliittimeen (USB-tyyppi C).

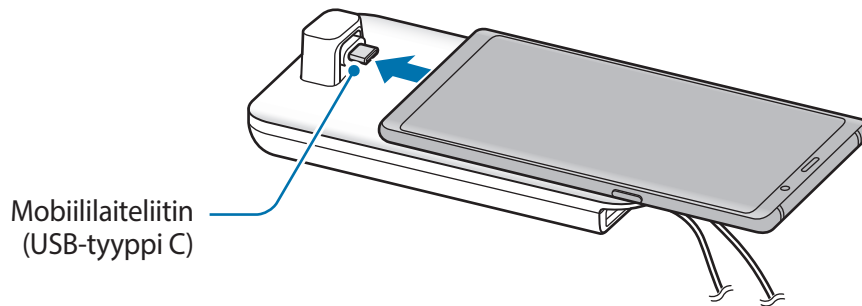

- Varmista, että mobiililaite on vaakasuuntaisessa asennossa liittimeen nähden. Muutoin multimediatelakka ja mobiililaite voivat vahingoittua.

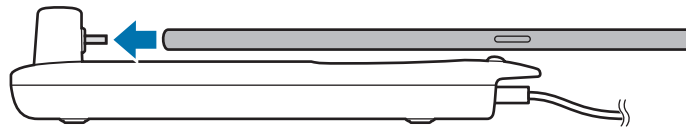

- Jos yhdistät mobiililaitteen, joka on asetettu koteloon, mobiililaitteen kotelo voi aiheuttaa sen, ettei yhdistäminen multimediatelakkaan tai SAMSUNG DeX -tilan käyttäminen ehkä onnistu oikein. Irrota kotelo ennen käyttöä.



Joitakin mobiililaitteita käytettäessä vain normaali lataustila on käytettävissä, kun mobiililaite on sammutettuna. Jos haluat käyttää pikalataustoimintoa, aktivoi se mobiililaitteen ollessa käynnissä tai kytke mobiililaite suoraan Samsungin hyväksymään pikalaturiin, älä multimediatelakkaan. Ladattaessa käytä vain Samsungin hyväksymää laturia, joka toimitetaan laitteen oston yhteydessä.

4 Valitse näyttötila, jota haluat käyttää. Voit valita Samsung DeX -tilan tai Screen Mirroring -tilan.

- **KÄYNNISTÄ SAMSUNG DeX:** Mobiililaitteen näyttö sammuu, ja sen näyttökuva tulee yhdistettyyn televisioon tai näyttölaitteeseen työpöytätilassa.
- **VAIHDA NÄYTÖN PEILAUKSEEN:** Mobiililaitteessa näkyvä näyttökuva tulee yhdistettyyn televisioon tai näyttölaitteeseen.

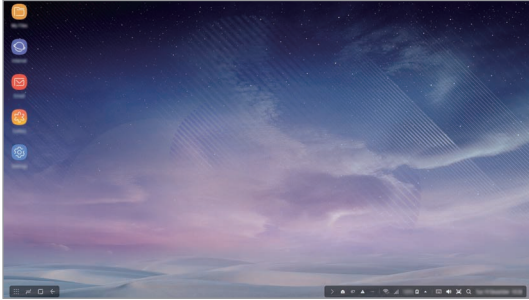

Samsung DeX -tila

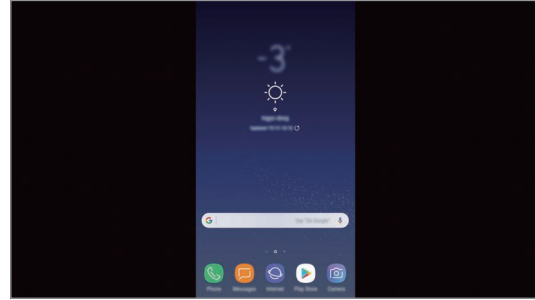

Screen Mirroring -tila



- Ensimmäistä valitsemaasi näyttötilaa käytetään kaikissa myöhemmissä yhteyksissä. Lisätietoja on kohdassa [Näyttötilan vaihtaminen](#).
- Jos haluat käyttää näppäimistöä tai hiirtä, yhdistä ne multimediatelakan USB-porttien tai Bluetooth-toiminnon kautta. Lisätietoja on kohdassa [Ohjaaminen ulkoisella näppäimistöllä ja hiirellä](#).
- Käytettävissä olevat toiminnot voivat vaihdella laitteen mukaan. Lisätietoja on Samsungin sivustossa multimediatelakan esittelyosassa.

Laitteen yhdistämistä koskevia varotoimia

- Voit käyttää multimediatelakkaa vain, kun liität sen Samsungin hyväksymään laturiin, joka tukee pikalataustoimintoa.
- Kytke vain näppäimistö, hiiri tai USB-tallennuslaite multimediatelakan USB-portteihin. Laitteiden lataaminen tai suurikapasiteettisten laitteiden kytkeminen näihin portteihin ei ehkä toimi oikein.
- Estä nesteiden ja pölyn pääsy tuuletusaukkoon ja sisäiseen mobiililaiteliittimeen (USB-tyyppi C). Altistuminen nesteelle tai pölylle voi aiheuttaa sen, ettei multimediatelakka toimi oikein.
- Älä siirrä mobiililaitetta, kun se on yhdistettynä multimediatelakkaan. Muutoin mobiililaiteliitin (USB-tyyppi C) voi vahingoittua.
- Kun käytät mobiililaitteen puheentunnistusta sen jälkeen, kun olet yhdistänyt multimediatelakan mobiililaitteeseen, puheentunnistus ei ehkä toimi hyvin.

Laitteyhteyden katkaiseminen

Irrota mobiililaitte multimediatelakasta, jolloin mobiililaitteen ja television tai näyttölaitteen välinen yhteys katkeaa.



Irrota mobiililaitte vaakasuuntaisesti. Jos nostat mobiililaitetta liian ylös, vedät sitä liian voimakkaasti tai ravistelet sitä, mobiililaiteliitin (USB-tyyppi C) voi vahingoittua.

Samsung DeX -näytön ohjaaminen

Ohjaaminen mobiililaitteella

Voit käyttää mobiililaitteen näyttöä kosketusalustana.



- Voit käyttää kosketusalustaa vain Samsung DeX -tilan käytön aikana.
- Jos mobiililaitteen kotelossa on etukansi, avaa etukansi, kun haluat käyttää mobiililaitetta kosketusalustana. Jos etukansi on suljettuna, kosketusalusta ei ehkä toimi oikein.

Näytön hallinta

- Napauttaminen: Käynnistä sovellus tai valitse näppäin.
- Napauttaminen kahdella sormella: Näytä lisätoiminnot.
- Pyyhkäiseminen kahdella sormella: Näytön vierittäminen mihin tahansa suuntaan.
- Levittäminen ja nipistäminen kahdella sormella: Lähentäminen tai loitontaminen.
- Koskettaminen jonkin aikaa: Valitse kohde näytöstä.
- Vetäminen: Siirrä kohdetta tai tekstiä.

Mobiililaitteen näytön suuntaaminen

Kun käytät mobiililaitetta kosketusalustana, voit käyttää sitä vaaka- tai pystysuuntaisessa asennossa.

- 1 Kun multimediatelakka ja mobiililaitte on yhdistetty, nosta ne molemmat pystyyn alustaan nähden (1). Käännä sitten mobiililaitte pysty- tai vaaka-asentoon (2).

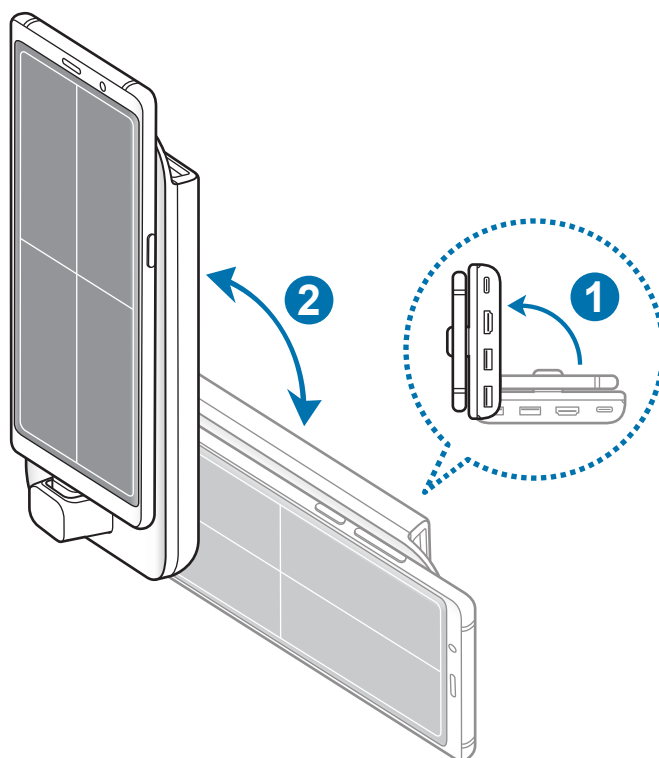

2 Liikuta sekä multimediatelakkaa että mobiililaitetta hieman ylös- ja alaspäin.

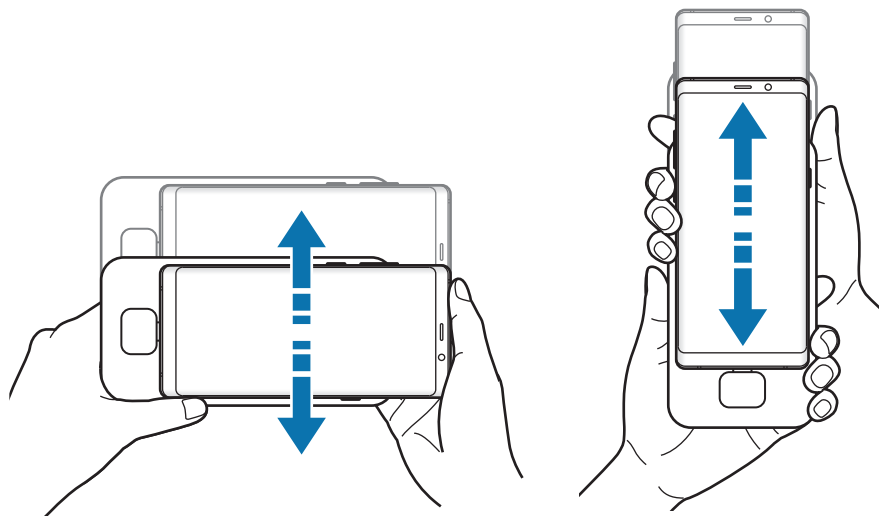

Jos mobiililaitteen näyttö on suunnattu oikein, -kuvake näkyy mobiililaitteen näytön oikeassa yläkulmassa.

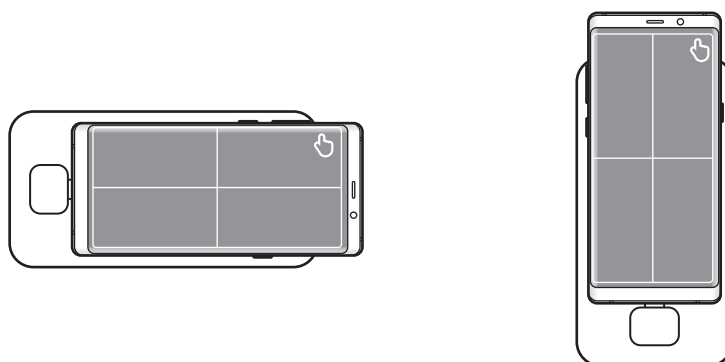

Ohjaaminen ulkoisella näppäimistöllä ja hiirellä

Kytke langallinen näppäimistö ja hiiri multimediatelakan USB-porttiin tai yhdistä langaton näppäimistö ja hiiri yhdistetyn mobiililaitteen Bluetooth-toiminnolla.



- Kun hiiri on yhdistetty, kosketusalustaa ei näy mobiililaitteessa.
- Voit käyttää ohjaukseen ulkoista näppäimistöä ja hiirtä myös Screen Mirroring -tilassa.

Yhdistäminen kaapelilla

Jos haluat käyttää langallista näppäimistöä tai hiirtä, kytke niiden USB-kaapeli multimediatelakan USB-porttiin.

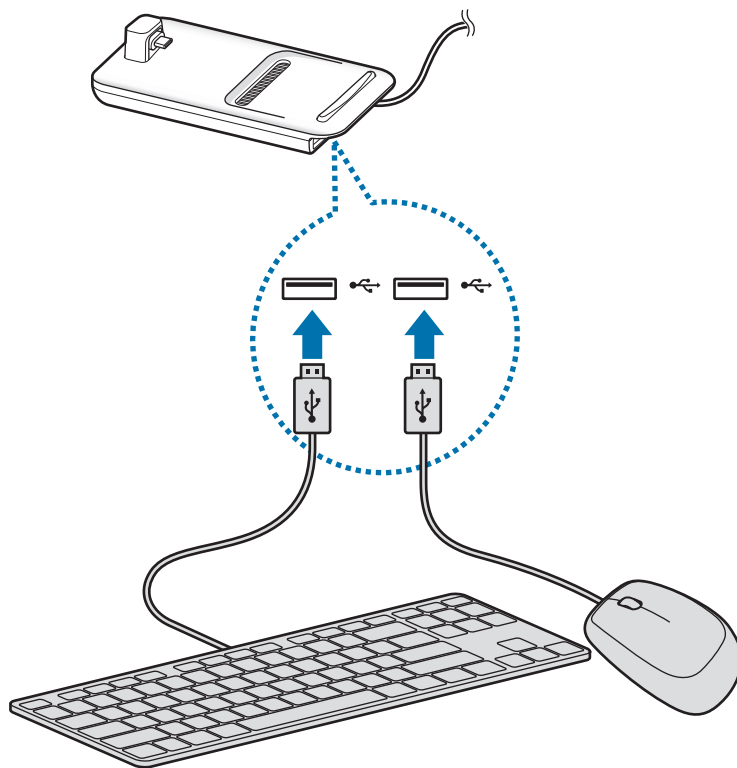

Yhdistäminen langattomasti tai Bluetooth-yhteydellä

Voit yhdistää langattoman näppäimistön ja hiiren tai Bluetooth-näppäimistön ja -hiiren. Lisätietoja laitteista on niiden käyttöoppaissa.

- Langaton näppäimistö ja hiiri: Kytke langaton vastaanotin USB-porttiin.
- Bluetooth-näppäimistö ja -hiiri: Yhdistä mobiililaitteeseen Bluetooth-yhteydellä.

Samsung DeX -tilan käyttäminen

Voit käyttää mobiililaitteen toimintoja tietokoneen kaltaisessa käyttöliittymäympäristössä. Voit käynnistää mobiililaitteen sovelluksia tai tarkistaa mobiililaitteen ilmoitukset ja tilan.



Jotkin sovellukset tai toiminnot eivät ehkä ole käytettävissä Samsung DeX -tilaa käytettäessä.

Samsung DeX -tilan käynnistämistä koskevia varotoimia

- Kun käynnistät tai lopetat Samsung DeX -tilan, käynnissä olevat sovellukset sulkeutuvat joitakin sovelluksia lukuun ottamatta.
- Et voi käynnistää Samsung DeX -tilaa, jos mobiililaitte on seuraavissa tiloissa: erittäin tehokas virransäästötila, hätätila tai suojattu tila.
- Jos televisio tai näyttölaite ei tue HDCP (High-bandwidth Digital Content Protection) -standardia, Samsung DeX -tilanäyttö ei ehkä tule näkyviin.
- Samsung DeX -tila tukee HD+-, FHD- ja WQHD-tarkkuuksia. Jotkin mobiililaitteen sisällöt voivat näkyä erilaisina televisiossa tai näyttölaitteessa.
- Akun käyttöaika voi olla tavallista lyhyempi Samsung DeX -tilaa käytettäessä.
- Jos muutat asetuksia Samsung DeX -tilassa, myös mobiililaitteen asetukset muuttuvat. Jotkin mobiililaitteen asetukset eivät ehkä muutu, vaikka muuttaisit asetuksia Samsung DeX -tilassa.
- Päivitä Samsung DeX -tila uusimpaan versioon lataamalla laiteohjelmisto palvelimelta. Se on saatavissa vain, kun yhteys Wi-Fi-verkkoon on olemassa.
- Joidenkin sovellusten käyttöoikeuskäytännöt voivat aiheuttaa sen, että sovellukset muuttuvat maksullisiksi, kun Samsung DeX -tila otetaan käyttöön.

Alkunäytön käyttäminen

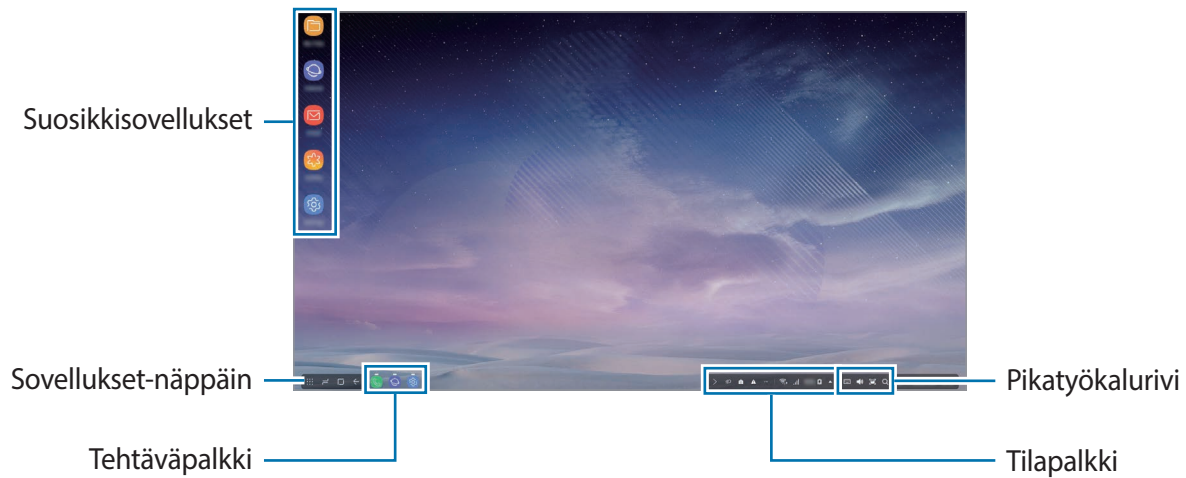

- Suosikkisovellukset: Lisää usein tarvittavat sovellukset alkunäyttöön ja käynnistä ne nopeasti.
- Sovellukset-näppäin: Tarkastele tai käynnistä mobiililaitteeseen asennettuja sovelluksia.
- Tehtäväpalkki: Näytä käynnissä olevat sovellukset.
- Tilapalkki: Näytä mobiililaitteen tila tai ilmoitukset. Näytettävät kuvakkeet voivat määräytyä mobiililaitteen kulloisenkin tilan mukaan. Valitse ▲ ja ota käyttöön tai poista käytöstä mobiililaitteen eri ominaisuuksia pika-asetusluettelossa.
- Pikatyökalurivi: Käytä näyttönäppäimistö-, äänenvoimakkuus-, ruudunkaappaus- ja hakutoimintoja nopeasti.

Saapuvan puhelun vastaanottaminen

Voit vastaanottaa saapuvan puhelun yhdistetyn television tai näytön avulla Samsung DeX -tilan käytön aikana.

Jos sinulle saapuu puhelu, valitse saapuvan puhelun valikko yhdistetyssä televisiossa tai näytössä. Mobiililaitteen kaiutinta käytetään puheluun vastaamiseen.



Yhdistä nappikuulokkeet tai irrota mobiililaitteesta, jos haluat vastata saapuvaan puheluun mobiililaitteessa kaiutinpuhelutoimintoa käyttämättä.

Sovellusten pikakuvakkeiden lisääminen

Valitse Sovellukset-näppäin, valitse sovellus, jota varten haluat luoda pikakuvakkeen, ja vedä se sitten alkunäyttöön.

Sovelluksen pikakuvake lisätään alkunäyttöön.

Kaiuttimien vaihtaminen





Voit vaihtaa oletuskaiuttimet mobiililaitteen kaiuttimista television, näyttölaitteen tai äänilaitteen kaiuttimiksi.

Käynnistä **Asetukset**-sovellus yhdistetyssä televisiossa tai näyttölaitteessa ja aktivoi toiminto sitten valitsemalla **Samsung DeX** → **Aseta oletusäänilähtö** -kytkin. Kun olet vaihtanut oletuskaiuttimet, ääni toistetaan uusista oletuskaiuttimista aina, kun Samsung DeX -tila on käytössä.



Voit siirtyä tilapäisesti mobiililaitteen kaiuttimien käytöstä television, näyttölaitteen tai äänilaitteen kaiuttimien käyttöön. Valitse tilarivillä ▲ → **Äänilähtö** ja valitse haluamasi laite. Voit myös napsauttaa tilarivillä äänenvoimakkuuskuvaketta hiiren kakkospainikkeella ja valita haluamasi laitteen **Äänilähtö**-kohdassa.

Pikatyökalurivin käyttäminen

-  : Tuo näyttönäppäimistö näkyviin.
-  : Säädä soittoäänien, musiikin, videoiden, ilmoitusten ja järjestelmä-äänien äänenvoimakkuutta.
-  : Kaappaa näyttökuvaa ja käytä kaapattua näyttökuvaa eri tavoilla esimerkiksi piirtämällä tai kirjoittamalla siihen, rajaamalla sitä tai jakamalla se.
-  : Etsi sisältöä mobiililaitteesta kirjoittamalla hakusana hakukenttään.

Alkunäytön toiminnot

Kun painat yhdistetyn hiiren kakkospainiketta alkunäytössä, voit käyttää alkunäytön toimintoja.

- **Lajitteluperuste:** Valitse alkunäytön sovellusten järjestelyperuste.
- **Tyhjennä:** Järjestä alkunäytön sovellukset tai kansiot valitsemasi järjestelyperusteen mukaisesti.
- **Samsung DeX:n taustakuvat:** Muuta alkunäytön ja lukitun näytön taustakuva-asetuksia Samsung DeX -tilaa varten.

Pelien näyttäminen suuressa näytössä

Voit pelata mobiililaitteessasi olevia pelejä suuressa näytössä. Käynnistä **Pelien käynnistys** -sovellus yhdistetyssä televisiossa tai näytössä.

Sovellusten käynnistäminen

Voit käynnistää mobiililaitteeseen asennettuja sovelluksia Samsung DeX -tilassa.

Kun valitset Sovellukset-näppäimen, mobiililaitteen sovellusluettelo tulee näkyviin. Valitse sovellus ja käynnistä se. Voit avata useita sovelluksia ja käyttää niitä samanaikaisesti moniajona samaan tapaan kuin tietokoneessa.



Jotkin sovellukset eivät ehkä ole käytettävissä Samsung DeX -tilaa käytettäessä.

Asetusten määrittäminen

Voit määrittää Samsung DeX -tilan asetukset.

Käynnistä **Asetukset**-sovellus yhdistetyssä televisiossa tai näyttölaitteessa ja valitse **Samsung DeX**.

- **Samsung DeX:n näytön aikakatkaistu:** Määritä, miten kauan Samsung DeX -tila odottaa ennen näytön taustavalon sammuttamista.
- **Samsung DeX:n taustakuvat:** Muuta alkunäytön ja lukitun näytön taustakuva-asetuksia Samsung DeX -tilaa varten.

- **Samsung DeX:n näyttötarkkuus:** Vaihda Samsung DeX -tilan näyttötarkkuutta.
- **Osoittimen nopeus:** Säädä hiiren osoittimen nopeutta.
- **Näytä näyttönäppäimistö Samsung DeX:ssä:** Näytä näyttönäppäimistö yhdistetyssä näyttölaitteessa, kun ulkoinen näppäimistö yhdistetään.
- **Aseta oletusäänilähtö:** Aseta televisio tai näyttölaite oletuskaiuttimiksi.
- **Vastaanota markkinointitietoja:** Määritä, vastaanotetaanko Samsung DeX -markkinointitietoja.
- **Samsung DeX Labs:** Muuta niiden sovellusten kokoa, joita Samsung DeX ei virallisesti tue.



Joidenkin sovellusten kokoa ei voi muuttaa.

- **Samsung DeX:n käyttäminen:** Näytä ohjetiedot, joiden avulla voit opetella Samsung DeX -tilan käyttöä tai tärkeiden asetusten määrittämistä.
- **Tietoja Samsung DeX:stä:** Näytä Samsung DeX -ohjelmiston tiedot ja päivitä Samsung DeX -ohjelmisto.

Screen Mirroring -tilan käyttäminen

Mobiililaitteen näyttö pysyy päällä, ja sen näyttökuva tulee yhdistettyyn televisioon tai näyttölaitteeseen. Voit tarkastella mobiililaitteen erilaisia sisältöjä yhdistetyn television tai näyttölaitteen laajakuvakuvaruudussa.



Voit käyttää Screen Mirroring -tilaa ilman näppäimistöä tai hiirtä. Voit ohjata näyttöä yhdistetyn mobiililaitteen avulla.

Näyttötilan vaihtaminen

Voit muuttaa näyttötilaa yhdistetyssä televisiossa tai näyttössä.

- 1 Napauta tilarivillä 🏠 ja napauta ▼ kohdan **Samsung DeX** vieressä.

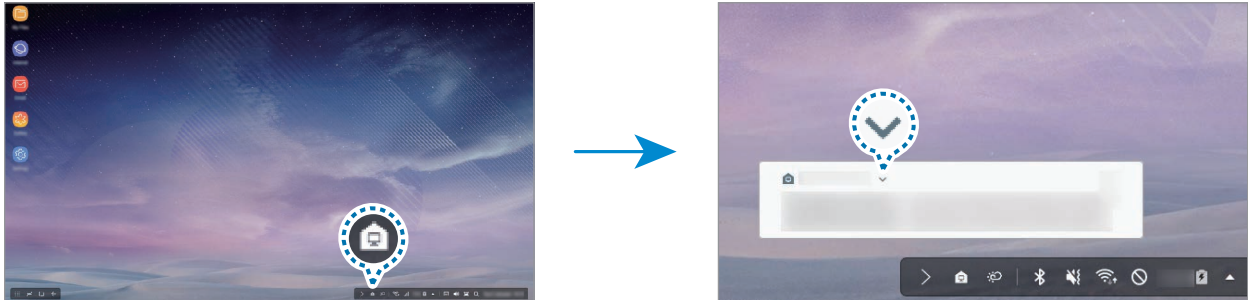

- 2 Napauta ▼ kohdan **Samsung DeX:n käyttäminen** yläpuolella ja napauta **NÄYTÖN PEILAAUS**.

Samsung DeX -tilan käyttö lopetetaan, ja mobiililaitteessa näkyvä näyttökuvaa tulee yhdistettyyn televisioon tai näyttölaitteeseen.

Jos haluat vaihtaa tilaa mobiililaitteessa, avaa ilmoituspaneeli, napauta ▼ kohdan **Samsung DeX** vieressä ja napauta sitten **SAMSUNG DEX**.

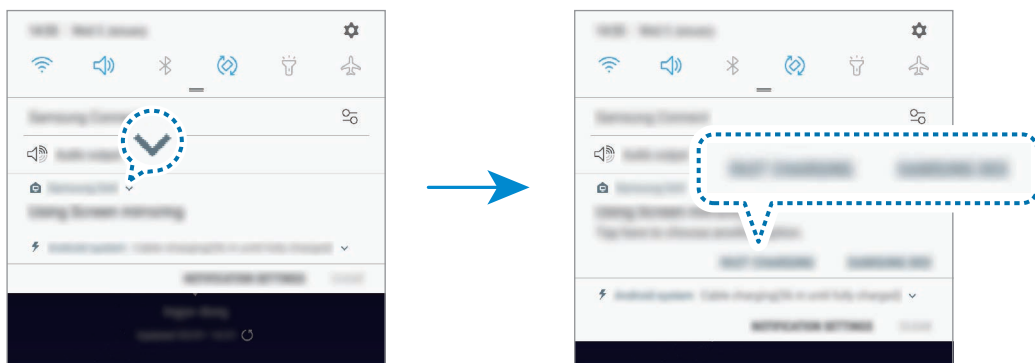

Mobiililaitteen akun lataaminen

Voit ladata älypuhelimien akkua multimediatelakan avulla.

- 1 Napauta tilarivillä 🏠 ja napauta ▼ kohdan **Samsung DeX** vieressä.
- 2 Napauta ▼ kohdan **Samsung DeX:n käyttäminen** yläpuolella ja napauta **PIKALATAUS**.
Yhdistetty televisio tai näyttö sammuu, ja mobiililaitte aloittaa latauksen.

Liite

Vianmääritys

Kokeile seuraavia ratkaisuehdotuksia, ennen kuin otat yhteyden Samsung-huoltoon.

Valitse Samsung DeX -tilassa Sovellukset-näppäin →  → **Ota meihin yhteyttä** → **Usein kysytyt kysymykset** ja lue asianmukainen sisältö.

Multimediatelakka tai liitetyt laitteet jumiutuvat

Jos multimediatelakka tai liitetyt laitteet jumiutuvat tai lakkaavat toimimasta, yritä korjata ongelma sammuttamalla yhdistetty mobiililaitte ja käynnistämällä se sitten uudelleen.

Jos multimediatelakka tai liitetyt laitteet eivät edelleenkään vastaa, irrota ne multimediatelakasta ja liitä ne uudelleen.

Jos ongelma ei edelleenkään ratkea, ota yhteys Samsung-huoltoon.

Multimediatelakka toimii eri tavalla kuin käyttöoppaassa on kuvattu

Käytettävissä olevat toiminnot voivat vaihdella yhdistetyn laitteen mukaan.

Kuvasuhde on väärä

Samsung DeX -tila tukee HD+-, FHD- ja WQHD-tarkkuuksia. Jotkin mobiililaitteen sisällöt voivat näkyä erilaisina televisiossa tai näyttölaitteessa. Muuta kuvasuhdetta yhdistetyn television tai näyttölaitteen valikossa.

Jos tarvitset apua tai on kysyttävää, käy sivullamme www.samsung.fi.
Klikkaa "TUKI"=>"Ongelmanratkaisu"
ja valitse tuoteryhmä ja tuote.
Vaihtoehtoisesti soita asiakastukeemme puhelinnumeroon: 030-6227 515

Tekijänoikeus

Copyright © 2018 Samsung Electronics

Tämä opas on kansainvälisten tekijänoikeuslakien suojaama.

Tämän oppaan osittainenkin jäljentäminen, jakeleminen, kääntäminen tai siirtäminen missä tahansa muodossa tai millä tahansa tavalla, sähköisesti tai mekaanisesti, mukaan lukien valokopiointi, äänittäminen tai säilyttäminen tietojen säilytys- ja hakujärjestelmissä, on kiellettyä ilman Samsung Electronicsin ennakkoon myöntämää kirjallista lupaa.

Tavaramerkit

- SAMSUNG, SAMSUNG-logo ja Samsung DeX ovat Samsung Electronicsin rekisteröityjä tavaramerkkejä.
- Kaikki muut tavaramerkit ja tekijänoikeudet ovat omistajiensa omaisuutta.

Kom godt i gang

Introduktion

Med multimediale-docken kan du bruge din mobilenheds funktioner på en bredere skærm ved at tilslutte et tv eller en monitor. Du kan også oprette forbindelse til enheder i nærheden, f.eks. et tastatur eller en mus.



Læs dette først

Du bør læse vejledningen, før du tager enheden i brug, for at opleve sikker og korrekt brug.

- Billederne kan se anderledes ud end for det faktiske produkt. Indholdet kan ændres uden forudgående varsel.
- Du kan kun anvende multimedie-docken på understøttede mobilenheder, der kører Android 8.0 eller højere. Du kan se de kompatible enheder i det indledende afsnit for multimedie-docken på Samsungs websted.

Vejledningens ikoner



Advarsel: Situationer, hvor der er risiko for, at du eller andre kommer til skade



Forsigtig: Situationer, hvor der er risiko for, at enheden eller andet udstyr beskadiges



Bemærk: Bemærkninger, tips eller yderligere oplysninger

Pakkens indhold

Kontroller, at følgende dele er i æsken:

- Multimedie-dock
- HDMI-kabel
- USB-kabel
- USB-strømadapter
- Hurtigstart



- De dele, der følger med enheden samt eventuelt tilbehør, kan variere alt afhængigt af dit geografiske område eller din tjenesteudbyder.
- De medfølgende dele er kun beregnet til brug sammen med denne enhed og er muligvis ikke kompatible med andre enheder.
- Udseendet og specifikationer kan ændres uden forudgående varsel.
- Du kan købe mere tilbehør hos din lokale Samsung-forhandler. Du skal sikre dig, at det er kompatibelt med enheden inden købet.
- Brug kun tilbehør, der er godkendt af Samsung. Brug af ikke-godkendt tilbehør kan muligvis medføre ydelsesproblemer og fejlfunktioner, der ikke dækkes af garantien.
- Tilgængeligheden af alt tilbehør kan helt og holdent ændres af producenten. For flere informationer om tilgængeligt tilbehør kan du se Samsungs websted.

Enhedens udseende

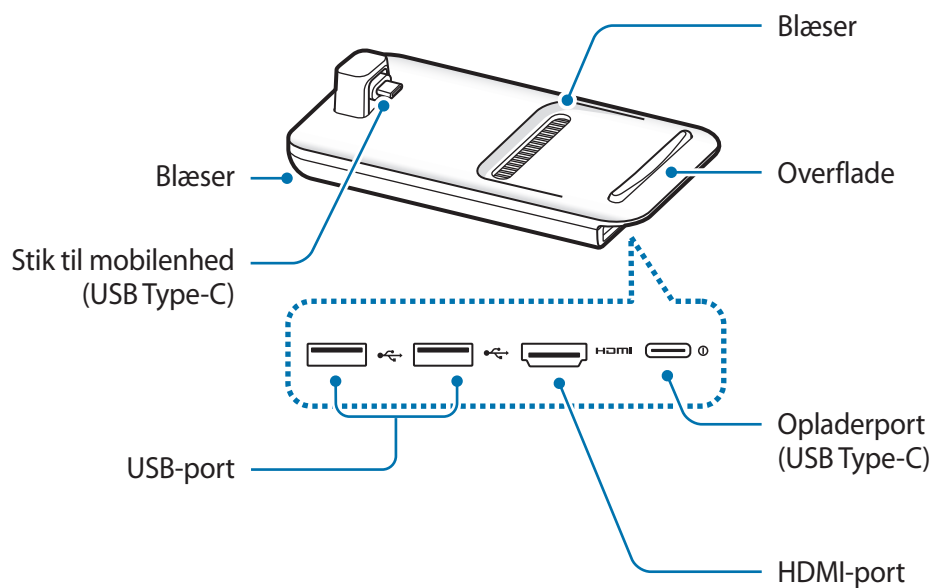

Når du slutter opladeren til multimediale-dock'ens opladerport (USB Type-C), skal du sørge for at anvende et USB Type-C-kabel. Hvis du tilslutter et micro USB-kabel, fungerer multimediale-dock'en muligvis ikke korrekt, eller den kan beskadiges.

Bruge multimedie-docken

Tilslutning af multimedie-docken og en mobilenhed

1 Slut opladeren til multimedie-dockens opladerport (USB Type-C).



Brug kun opladere, der er godkendt af Samsung, og som understøtter funktionen til hurtigopladning (9 V/1,67 A, 9 V/2 A, 12 V/2,1 A).



- Kobl opladeren fra, når den ikke er i brug, for at spare strøm. Da opladeren ikke har en tænd/sluk-kontakt, skal du tage opladerstikket ud af stikkontakten, når opladeren ikke benyttes, for at undgå strømspild. Opladeren skal placeres tæt på stikkontakten og være lettilgængelig under opladning.
- Fjern mobilenheden fra multimedie-dock'en, når den ikke anvendes. I modsat fald aftappes mobilenhedens batteri.

- 2 Slut den ene ende af HDMI-kablet til multimedie-dockens HDMI-port, og sæt den anden ende af kablet i HDMI-porten på et tv eller en monitor.

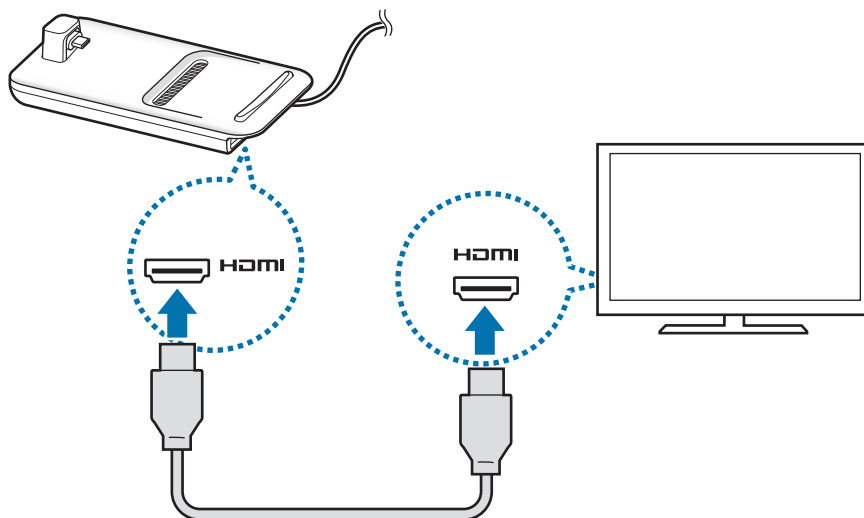

Brug udelukkende det HDMI-kabel, der leveres med multimedie-dock'en. I modsat fald vil multimedie-dock'en muligvis ikke fungere korrekt.

3 Slut mobilenhedens multifunktionsstik til stikket til mobilenheden (USB Type-C) på multimedia-dock'en.

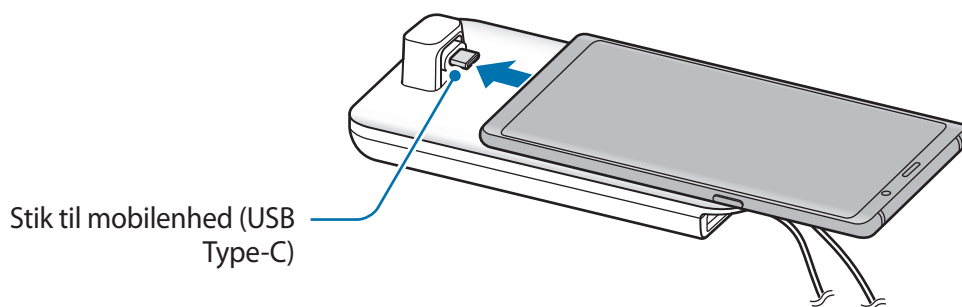

- Sørg for, at mobilenheden er vandret i forhold til stikket. I modsat fald kan multimedia-docken og mobilenheden blive beskadiget.



- Hvis du tilslutter mobilenheden med et påsat etui, tilsluttes den muligvis ikke multimedia-docken korrekt, og SAMSUNG DeX vil muligvis ikke køre korrekt, afhængigt af mobilenhedens etui. Fjern etuiet inden brug.



For visse mobilenheder er kun den normale opladetilstand tilgængelig, når mobilenheden er slukket. Hvis du vil aktivere funktionen til hurtigoplading, skal du aktivere den, når mobilenheden er tændt, eller slutte mobilenheden direkte til den Samsung-godkendte hurtigoplader, og ikke til multimedia-dock'en. Brug kun opladeren godkendt af Samsung, som medfølger ved køb, når du oplader.

4 Vælg den ønskede skærmtilstand. Du kan vælge Samsung DeX-tilstand eller skærmspejlingstilstand.

- **START SAMSUNG DeX:** Mobilenhedens skærm slukkes og vises på det tilsluttede tv eller den tilsluttede monitor i skrivebordstilstand.
- **SKIFT TIL SKÆRMSPEJLING:** Samme skærm som mobilenheden vises på det tilsluttede tv eller den tilsluttede monitor.

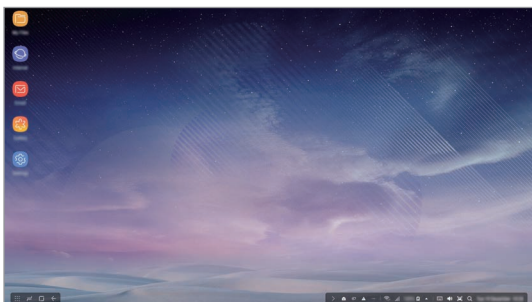

Samsung DeX-tilstand

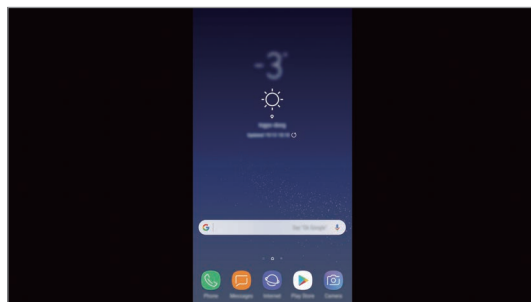

Skærmspejlingstilstand



- Den skærmtilstand, du først vælger, vil blive anvendt for efterfølgende tilslutninger. Gå til [Ændring af skærmtilstand](#) for at få flere oplysninger.
- Hvis du vil bruge et tastatur eller en mus, skal du tilslutte dem ved hjælp af multimediedockens USB-porte eller via Bluetooth. Gå til [Kontrol med et eksternt tastatur og en mus](#) for at få flere oplysninger.
- Tilgængelige funktioner kan variere afhængigt af mobilenhed. Du kan se flere oplysninger i det indledende afsnit for multimedie-docken på Samsungs websted.

Sikkerhedsforanstaltninger ved tilslutning af enheden

- Du kan kun bruge multimedie-docken, hvis du slutter den til en oplader, der er godkendt af Samsung, og som understøtter funktionen hurtigoplading.
- Slut kun et tastatur, en mus eller en USB-lagringsenhed til multimedie-dockens USB-porte. Opladning af enheder eller tilslutning af enheder med høj kapacitet via disse porte, fungerer muligvis ikke korrekt.
- Sørg for, at der ikke kommer væske eller støv i blæseren eller stikket til mobilenheden (USB Type-C). Hvis der kommer væske eller støv i multimedie-docken, vil den muligvis ikke fungere korrekt.
- Undlad at flytte mobilenheden, mens den er tilsluttet multimedie-docken. Hvis du gør det, kan stikket til mobilenheden (USB Type-C) beskadiges.
- Hvis du bruger mobilenhedens talegenkendelsesfunktion, efter at du har sluttet multimedie-docken til din mobilenhed, virker talegenkendelsen muligvis ikke optimalt.

Afbrydelse af enhedens forbindelse

Fjern mobilenheden fra multimedie-docken for at afslutte forbindelsen mellem mobilenheden og tv'et eller monitoren.



Sørg for at fjerne mobilenheden vandret. Hvis du løfter den for højt, trækker med for stor kraft eller ryster den, kan de beskadige stikket til mobilenheden (USB Type-C).

Styring af Samsung DeX-skærmen

Kontrol med en mobilenhed

Du kan bruge mobilenhedens skærm som en touchpad.



- Du kan kun anvende touchpad'en, når du er i Samsung DeX-tilstand.
- Hvis din mobilenheds etui har et frontcover, skal du åbne frontcoveret for at bruge mobilenheden som en touchpad. Hvis frontcoveret er lukket, fungerer touchpaden muligvis ikke korrekt.

Styring af skærmen

- Tryk: Start en app, eller vælg en knap.
- Tryk med to fingre: Vis yderligere valgmuligheder.
- Stryg med to fingre: Rul skærmen i en valgfri retning.
- Spred eller knibe med to fingre: Zoom ind eller ud.
- Tryk og hold: Vælg et element på skærmen.
- Træk: Flyt et element, eller markér tekst.

Orientering af mobilenhedens skærm

Når du anvender mobilenheden som en touchpad, kan du bruge den enten vandret eller lodret.

- 1 Når multimedia-dock'en og mobilenheden er forbundet, kan du løfte dem begge for at være vinkelret på overfladen (1). Drej derefter mobilenheden, så den er enten vandret eller lodret i den ønskede orientering (2).

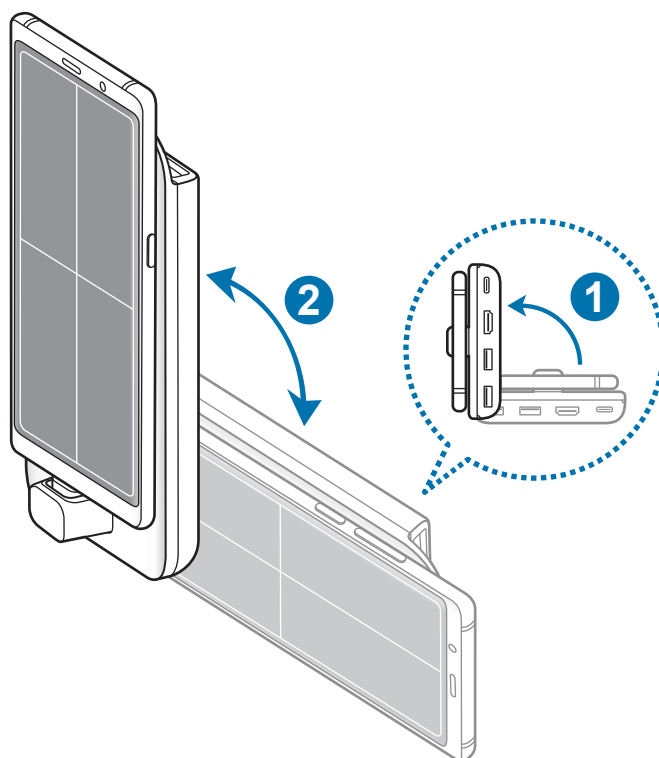

2 Flyt både multimediae-dock'en og mobilenheden let op og ned.

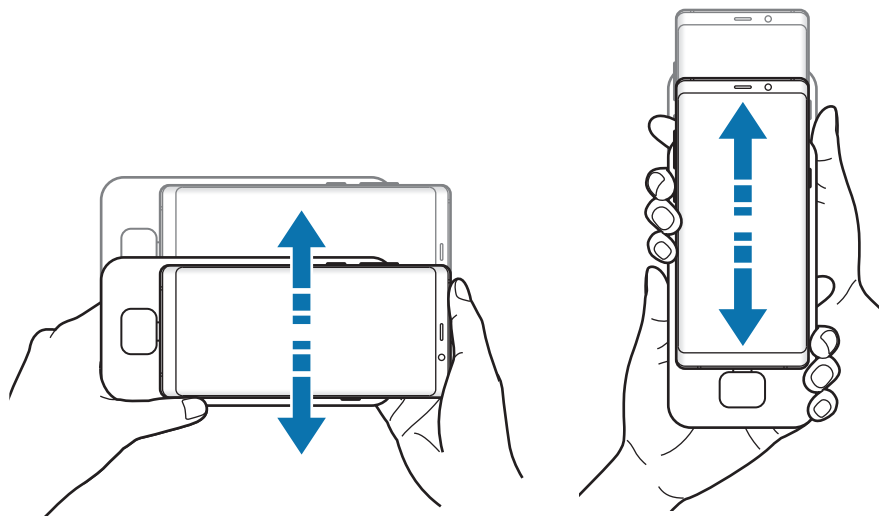

Hvis mobilenhedens skærm er orienteret korrekt, vises ikonet  øverst til højre på mobilenhedens skærm.

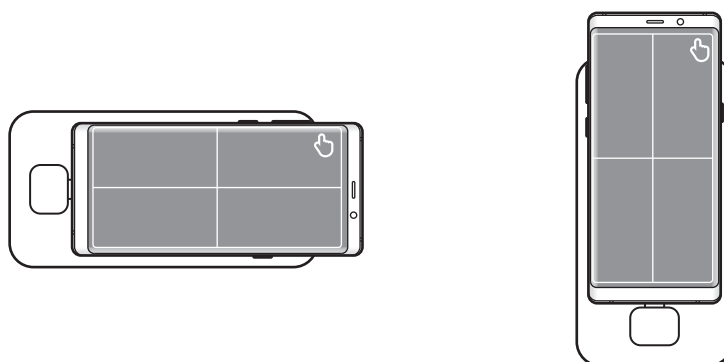

Kontrol med et eksternt tastatur og en mus

Slut et kabelbaseret tastatur og en kabelbaseret mus til multimedia-dockens USB-port, eller tilslut et trådløst tastatur eller en trådløs mus med Bluetooth-funktionen for den tilsluttede mobilenhed.



- Når du tilslutter en mus, vises touchpad'en ikke på mobilenheden.
- Du kan styre med et eksternt tastatur og en mus, selv i skærmspejlingstilstand.

Tilslutning via kabel

Hvis du vil bruge et tastatur eller en mus med ledning, skal du slutte deres USB-kabler til multimedia-dockens USB-porte.

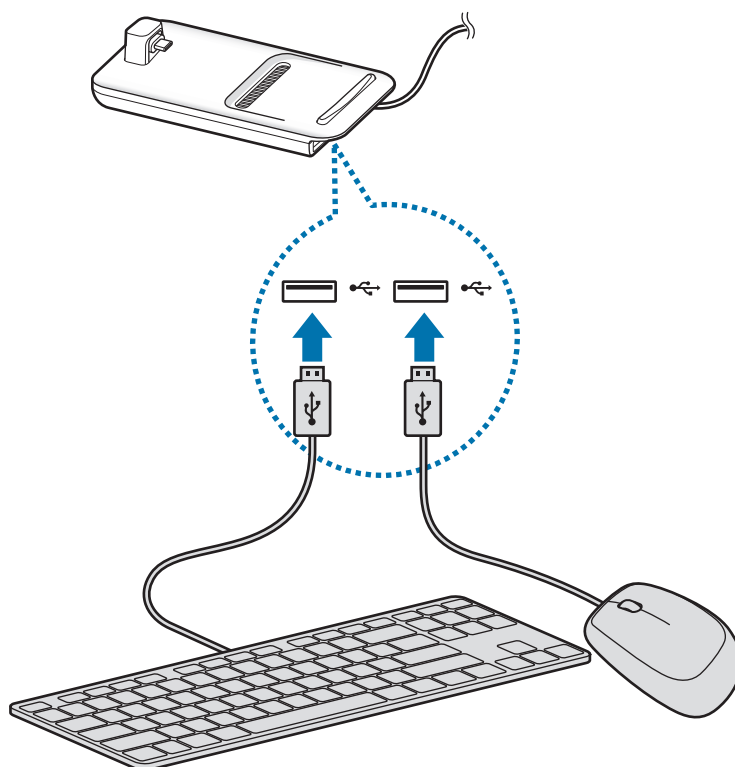

Tilslutte via trådløst netværk eller Bluetooth

Du kan tilslutte et trådløst tastatur og en trådløs mus eller et Bluetooth-tastatur og en Bluetooth-mus. Der henvises til enhedens brugervejledning for yderligere oplysninger om enhederne.

- Trådløst tastatur og trådløs mus: Sæt en trådløs modtager i USB-porten.
- Bluetooth-tastatur og -mus: Opret forbindelse til en mobilenhed via Bluetooth.

Anvende Samsung DeX-tilstand

Du kan bruge din mobilenheds funktioner i et brugergrænseflademiljø, der er lig med en computer. Du kan starte mobilenhedens apps eller tjekke mobilenhedens meddelelser og status.



Nogle apps eller funktioner er muligvis ikke tilgængelige, når du bruger Samsung DeX-tilstand.

Forholdsregler for start af Samsung DeX-tilstand

- Når du starter eller frakobler Samsung DeX-tilstand, lukkes de kørende apps. Det gælder dog ikke alle apps.
- Du kan ikke starte Samsung DeX-tilstand, hvis din mobilenhed er i følgende tilstande: ultrastrømbesparende tilstand, nødsituationstilstand og sikker tilstand.
- Hvis tv'et eller monitoren ikke understøtter HDCP (High-bandwidth Digital Content Protection), vises Samsung DeX-tilstandsskærmen muligvis slet ikke.
- Tilstanden Samsung DeX understøtter opløsningen HD+, FHD og WQHD. Noget af indholdet på mobilenheden vises muligvis på en anden måde end på tv'et eller skærmen.
- Batteriforbrugets tilgængelige tid kan blive reduceret, når du bruger Samsung DeX-tilstand.
- Hvis du ændrer indstillingerne i Samsung DeX-tilstand, ændres mobilenhedens indstillinger også. Nogle af mobilenhedens indstillinger ændres muligvis ikke, selv om du ændrer indstillingerne i Samsung DeX-tilstand.
- Download firmwaren fra serveren for at opdatere Samsung DeX-tilstand til den seneste version. Den er kun tilgængelig, hvis du er tilsluttet et Wi-Fi-netværk.
- Der skal muligvis betales for visse apps, afhængigt af deres licenspolitik, når du bruger Samsung DeX-tilstanden.

Brug af startskærm

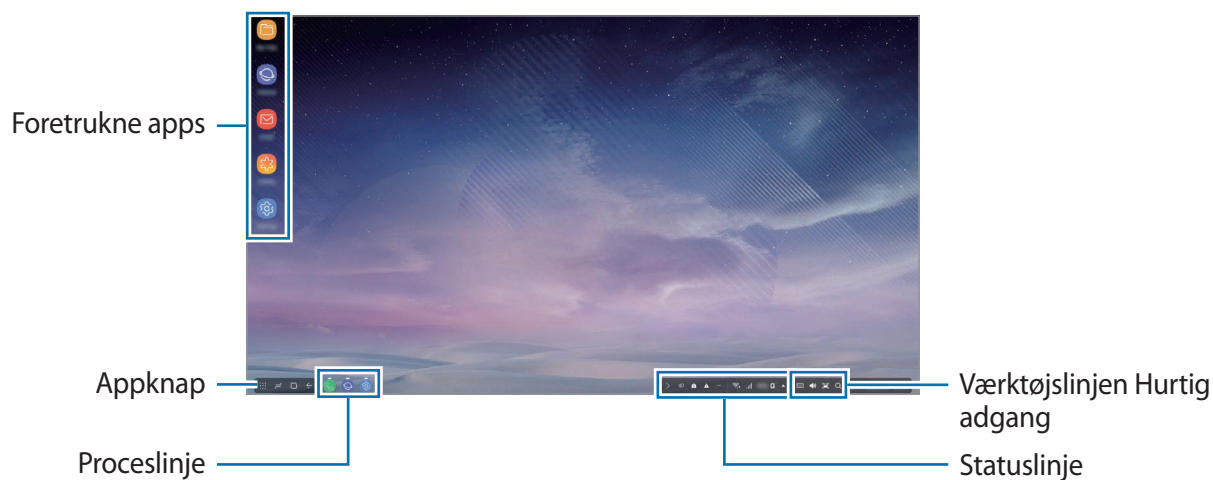

- Foretrukne apps: Føj hyppigt anvendte apps til startskærmen, og start dem hurtigt.
- Appknap: Se eller start installerede apps på din mobilenhed.
- Proceslinje: Se de apps, der kører i øjeblikket.
- Statuslinje: Se mobilenhedens status eller meddelelser. De viste ikoner kan variere i henhold til din mobilenheds aktuelle status. Vælg ▲, og tænd og sluk din mobilenheds forskellige funktioner på listen for hurtigindstillinger.
- Værktøjslinjen Hurtig adgang: Brug det virtuelle tastatur, lydstyrke, skærbillede og søgefunktioner hurtigt.

Modtage et indkommende opkald

Du kan modtage et indkommende opkald med den tilsluttede monitor eller det tilsluttede tv, mens du anvender Samsung DeX-tilstand.

Hvis du modtager et telefonopkald, skal du vælge menuen for indgående opkald fra det tilsluttede tv eller den tilsluttede monitor. Mobilenhedens højttaler anvendes til at besvare opkaldet.



Tilslut høretelefoner eller fjern mobilenheden fra multimedia-docken for at anvende mobilenheden i stedet for højttalertelefonen til at modtage et indkommende opkald.

Tilføjelse af appgenveje

Vælg appknappen, vælg den app, du vil oprette en genvej til, og træk den derefter til startskærmen.

En genvej til appen vil blive føjet til startskærmen.

Skift af højttalere





Du kan ændre standardhøjttalerne fra din mobilenheds højttalere til tv'ets, monitorens eller en lydenheds højttalere.

Start appen **Indstillinger** på et tilsluttet tv eller en tilsluttet monitor, og vælg **Samsung DeX** → kontakten **Indstil standardlydoutput** for at aktivere funktionen. Hvis du skifter standardhøjttalerne, afspilles lyd gennem de nye standardhøjttalere, hver gang Samsung DeX-tilstanden er aktiv.



Du kan midlertidigt skifte fra din mobilenheds højttalere til tv'ets, monitorens eller en lydenheds højttalere. På statuslinjen skal du vælge **▲** → **Lydoutput** og vælge den ønskede enhed. Alternativt kan du højreklikke på ikonet Lydstyrke på statuslinjen og vælge den ønskede enhed under **Lydoutput**.

Brug af værktøjslinjen Hurtig adgang

-  : Vis det virtuelle tastatur.
-  : Indstil lydstyrkeniveauet for ringetoner, musik og videoer, meddelelser og systemlyde.
-  : Tag et skærbillede, og brug det på forskellige måder, som f.eks. til at tegne på, skrive på, beskære eller dele.
-  : Søg efter indhold på din mobilenhed ved at indtaste et nøgleord i søgefeltet.

Startskærmfunktioner

Når du trykker på højreknappen på den tilsluttede mus på startskærmen, kan du bruge startskærmfunktionerne.

- **Sorter efter:** Vælg, hvordan appsene skal placeres på startskærmen.
- **Ryd op:** Placer apps eller mapper på startskærmen efter din valgte placeringsmetode.
- **Baggrunde til Samsung DeX:** Skift baggrundsindstillinger for Samsung DeX-tilstand for startskærmen og den låste skærm.

Nyd godt af livlige spil på en stor skærm

Spil mobilenhedens spil på en stor skærm. På det tilsluttede tv eller den tilsluttede skærm skal du starte appen **Game Launcher**.

Start af apps

Start apps, der er installeret på mobilenheden, i Samsung DeX-tilstand.

Når du vælger appknappen, vises mobilenhedens appliste. Vælg en app, og start den. Du kan åbne flere apps og starte dem samtidig og multitaske på computeren.



Nogle apps er muligvis ikke tilgængelige, når du bruger Samsung DeX-tilstand.

Konfigurere indstillinger

Konfigurer indstillinger for Samsung DeX-tilstand.

Start appen **Indstillinger** på det tilsluttede tv eller den tilsluttede monitor, og vælg **Samsung DeX**.

- **Skærmtimeout for Samsung DeX:** Fastsæt, hvor længe Samsung DeX-tilstand skal vente, før baggrundsløset på skærmen slukkes.
- **Baggrunde til Samsung DeX:** Skift baggrundsindstillinger for Samsung DeX-tilstand for startskærmen og den låste skærm.

- **Skærmopløsning for Samsung DeX:** Skift skærmopløsning for Samsung DeX-tilstand.
- **Markørhastighed:** Juster markørhastighed for musen.
- **Vis tastatur på skærmen i Samsung DeX:** Vis et virtuelt tastatur på den tilsluttede skærm, når du tilslutter det eksterne tastatur.
- **Indstil standardlydoutput:** Indstil et tv eller en monitor som standardhøjtaler.
- **Modtag markedsføringsoplysn.:** Indstil, om du vil modtage Samsung DeX-marketinginformation.
- **Samsung DeX Labs:** Tilpas størrelsen på de apps, der ikke officielt understøttes af Samsung DeX.



Størrelsen på visse apps kan ikke tilpasses.

- **Sådan bruges Samsung DeX:** Se oplysninger i hjælpen for at finde ud at, hvordan du bruger Samsung DeX-tilstanden eller konfigurerer vigtige indstillinger.
- **Om Samsung DeX:** Se Samsung DeX-softwareinformation, og opdater din Samsung DeX-software.

Anvende skærmspejlingstilstand

Mobilenhedens skærm forbliver tændt og vises på det tilsluttede tv eller den tilsluttede monitor. Se diverse indhold fra din mobilenhed på bredskærmen til det tilsluttede tv eller den tilsluttede monitor.

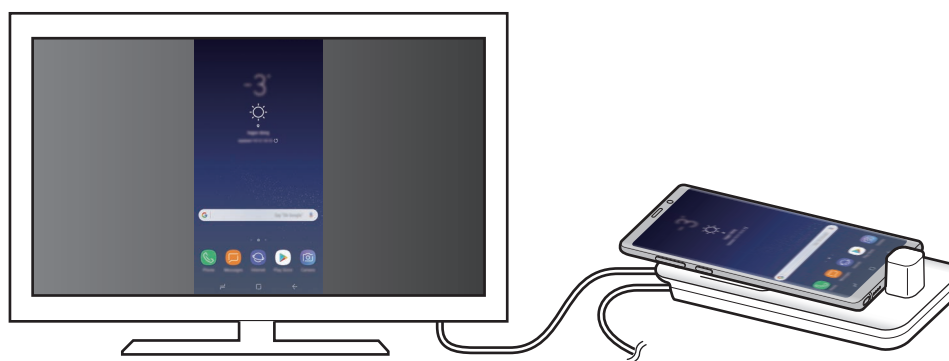

Du kan anvende skærmspejlingstilstand uden at tilslutte et tastatur eller en mus. Styr skærmen med den tilsluttede mobilenhed.

Ændring af skærmtilstand

Du kan ændre skærmtilstand på det tilsluttede tv eller den tilsluttede skærm.

- 1 Tryk på  på statuslinjen, og tryk på  ud for **Samsung DeX**.

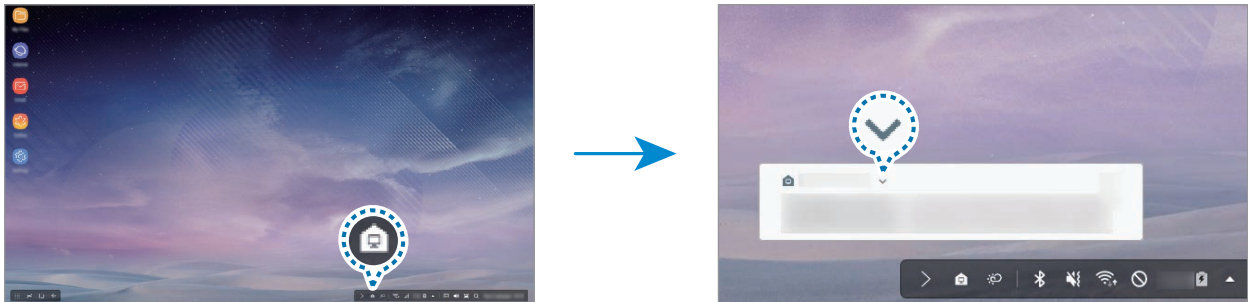

- 2 Tryk på  over **Brug af Samsung DeX**, og tryk på **SKÆRMSPEJLING**.

Samsung DeX-tilstand afsluttes, og samme skærm som mobilenheden vises på det tilsluttede tv eller den tilsluttede skærm.

Hvis du vil skifte tilstand på mobilenheden, skal du åbne meddelelsespanelet, trykke på  ud for **Samsung DeX** og derefter vælge **SAMSUNG DEX**.

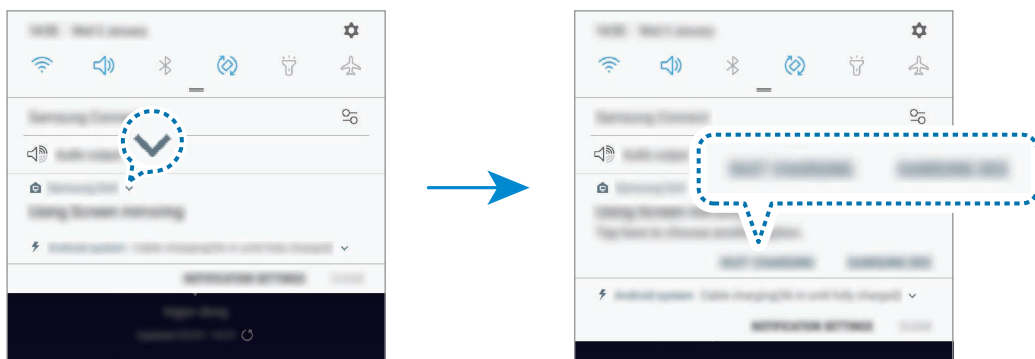

Oplade mobilenhedens batteri

Du kan oplade mobilenhedens batteri via multimedie-docken.

- 1 Tryk på  på statuslinjen, og tryk på  ud for **Samsung DeX**.

- 2 Tryk på  over **Brug af Samsung DeX**, og tryk på **HURTIG OPLADNING**.

Det tilsluttede tv eller den tilsluttede skærm slukkes, og din mobilenhed begynder at oplade.

Appendiks

Fejlsøgning

Inden du kontakter et af Samsungs servicesteder, bedes du forsøge følgende løsninger.

I Samsung DeX-tilstand skal du vælge knappen Apps →  → **Kontakt os** → **Ofte stillede spørgsmål** og henvise til det relevante indhold.

Din multimedie-dock eller de tilsluttede enheder fryser

Hvis multimedie-docken eller de tilsluttede enheder fryser eller hænger, kan du forsøge at løse problemet ved at slukke for den tilsluttede mobilenhed og derefter tænde for den igen.

Hvis multimedie-docken eller de tilsluttede enheder stadig ikke reagerer, kan du koble enhederne fra multimedie-docken og tilslutte dem igen.

Hvis problemet stadig ikke løses, bør du kontakte et af Samsungs servicesteder.

Multimedie-docken fungerer anderledes end beskrevet i vejledningen

Tilgængelige funktioner kan, afhængigt af den tilsluttede enhed, være anderledes.

Skærmformatet er forkert

Tilstanden Samsung DeX understøtter opløsningen HD+, FHD og WQHD. Noget af indholdet på mobilenheden vises muligvis på en anden måde end på tv'et eller skærmen. Indstil skærmformatet i menuen til det tilsluttede tv eller den tilsluttede monitor.

Behøver du hjælp, eller har du spørgsmål, er du velkommen til at klikke ind på www.samsung.dk. Klik på "SUPPORT" => "Hjælp & fejlfinding", og vælg derefter produktgruppe og type. Alternativt kan du ringe til supporten på telefon 70 70 19 70.

Ophavsret

Ophavsret © 2018 Samsung Electronics

Denne vejledning er beskyttet af internationale love om ophavsret.

Ingen del af denne vejledning må uden forudgående skriftlig tilladelse fra Samsung Electronics reproduceres, distribueres, oversættes eller overføres i nogen form eller på nogen måde, elektronisk eller mekanisk, herunder ved fotokopiering, optagelse eller lagring i et søgesystem eller informationslager.

Varemærker

- SAMSUNG, SAMSUNG-logoet og Samsung DeX er registrerede varemærker tilhørende Samsung Electronics.
- Alle andre varemærker og ophavsrettigheder tilhører de respektive ejere.

Πρώτα βήματα

Εισαγωγή

Με το σταθμό βάσης πολυμέσων μπορείτε να χρησιμοποιείτε τις λειτουργίες της κινητής σας συσκευής σε μια πιο ευρεία οθόνη συνδέοντας μια τηλεόραση ή οθόνη. Επίσης μπορείτε να συνδέεστε με κοντινές συσκευές, όπως πληκτρολόγιο ή ποντίκι.



Διαβάστε πρώτα

Παρακαλείστε να διαβάσετε προσεκτικά αυτό το εγχειρίδιο πριν χρησιμοποιήσετε τη συσκευή σας για να διασφαλίσετε ασφαλή και σωστή χρήση.

- Οι εικόνες μπορεί να έχουν διαφορετική εμφάνιση από το πραγματικό προϊόν. Το περιεχόμενο υπόκειται σε αλλαγή χωρίς προειδοποίηση.
- Μπορείτε να συνδέσετε το σταθμό βάσης πολυμέσων μόνο σε υποστηριζόμενες κινητές συσκευές που λειτουργούν με Android 8.0 ή μετέπειτα. Μπορείτε να προβάλλετε τις συμβατές συσκευές στην ενότητα της εισαγωγής για το σταθμό βάσης πολυμέσων στον ιστότοπο της Samsung.

Εικονίδια οδηγιών



Προειδοποίηση: καταστάσεις που θα μπορούσαν να προκαλέσουν τραυματισμό σε εσάς ή σε άλλους



Προσοχή: καταστάσεις που θα μπορούσαν να προκαλέσουν ζημιά στη συσκευή σας ή άλλο εξοπλισμό



Γνωστοποίηση: σημειώσεις, συμβουλές χρήσης ή πρόσθετες πληροφορίες

Περιεχόμενα συσκευασίας

Ελέγξτε το κουτί του προϊόντος για τα παρακάτω είδη:

- Σταθμός βάσης πολυμέσων
- Καλώδιο HDMI
- Καλώδιο USB
- Μετασχηματιστής ρεύματος USB
- Οδηγός γρήγορης εκκίνησης



- Τα είδη συνοδεύουν τη συσκευή και τυχόν διαθέσιμα αξεσουάρ ενδέχεται να διαφέρουν ανάλογα με τη γεωγραφική περιοχή ή τον πάροχο υπηρεσιών.
- Τα συνοδευτικά είδη έχουν σχεδιαστεί μόνο για τη συσκευή αυτή και ενδέχεται να μην είναι συμβατά με άλλες συσκευές.
- Η εμφάνιση και οι προδιαγραφές υπόκεινται σε αλλαγή χωρίς προηγούμενη ειδοποίηση.
- Μπορείτε να αγοράσετε πρόσθετα αξεσουάρ από τον τοπικό έμπορο της Samsung. Βεβαιωθείτε ότι είναι συμβατά με τη συσκευή πριν την αγορά.
- Χρησιμοποιείτε αποκλειστικά αξεσουάρ εγκεκριμένα από τη Samsung. Η χρήση μη εγκεκριμένων αξεσουάρ ενδέχεται να προκαλέσει προβλήματα απόδοσης και δυσλειτουργίες που δεν καλύπτονται από την εγγύηση.
- Η διαθεσιμότητα όλων των αξεσουάρ υπόκειται σε αλλαγή που εξαρτάται αποκλειστικά από τις κατασκευαστικές εταιρείες. Για περισσότερες πληροφορίες σχετικά με τα διαθέσιμα αξεσουάρ, ανατρέξτε στον ιστότοπο της Samsung.

Διάταξη συσκευής

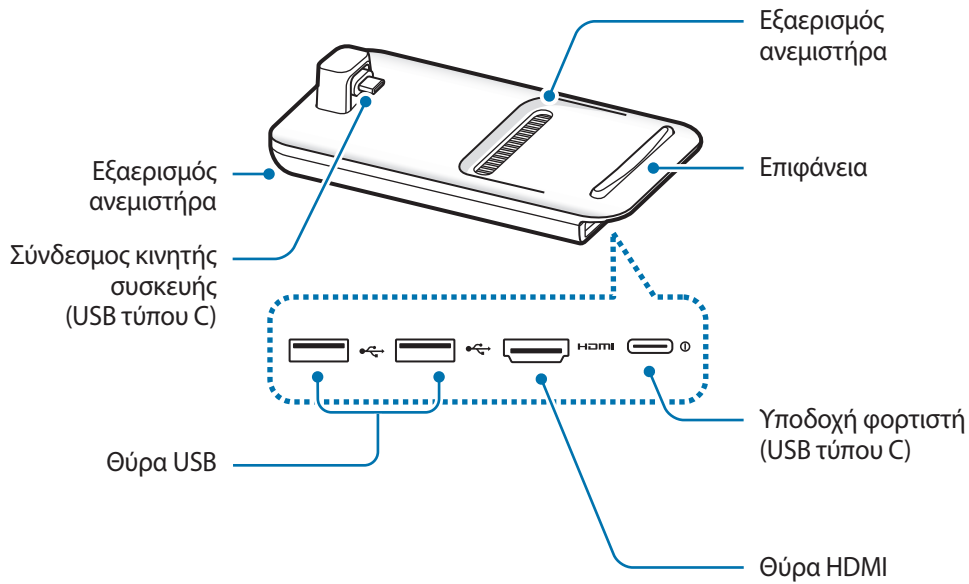

Όταν συνδέετε το φορτιστή με την υποδοχή φορτιστή του σταθμού βάσης πολυμέσων (USB τύπος C), βεβαιωθείτε ότι χρησιμοποιείτε καλώδιο USB τύπου C. Εάν συνδέσετε ένα καλώδιο Micro USB, ο σταθμός βάσης πολυμέσων μπορεί να μη λειτουργεί σωστά ή να υποστεί ζημιά.

Χρήση του σταθμού βάσης πολυμέσων

Σύνδεση του σταθμού βάσης πολυμέσων με κινητή συσκευή

1 Συνδέστε το φορτιστή στην υποδοχή φορτιστή της υποδοχής πολυμέσων (USB Τύπου C).



Χρησιμοποιείτε μόνο φορτιστές εγκεκριμένους από την Samsung που υποστηρίζουν τη λειτουργία ταχείας φόρτισης (9 V/1,67 A, 9 V/2 A, 12 V/2,1 A).



- Για εξοικονόμηση ενέργειας, αποσυνδέετε το φορτιστή όταν δεν χρησιμοποιείται. Ο φορτιστής δεν διαθέτει διακόπτη λειτουργίας, και έτσι πρέπει να αποσυνδέετε το φορτιστή από την πρίζα όταν δεν χρησιμοποιείται ώστε να αποφεύγετε την σπατάλη ηλεκτρικού ρεύματος. Ο φορτιστής θα πρέπει να παραμένει κοντά στην πρίζα ρεύματος και να είναι εύκολα προσβάσιμος κατά τη φόρτιση.
- Αφαιρέστε την κινητή συσκευή σας από το σταθμό βάσης πολυμέσων όταν δεν χρησιμοποιείται. Ειδάλλως, εξαντλείται η μπαταρία της κινητής συσκευής σας.

- 2 Συνδέστε το ένα άκρο ενός καλωδίου HDMI στη θύρα HDMI του σταθμού βάσης πολυμέσων και συνδέστε το άλλο άκρο του καλωδίου στη θύρα HDMI μιας τηλεόρασης ή οθόνης.

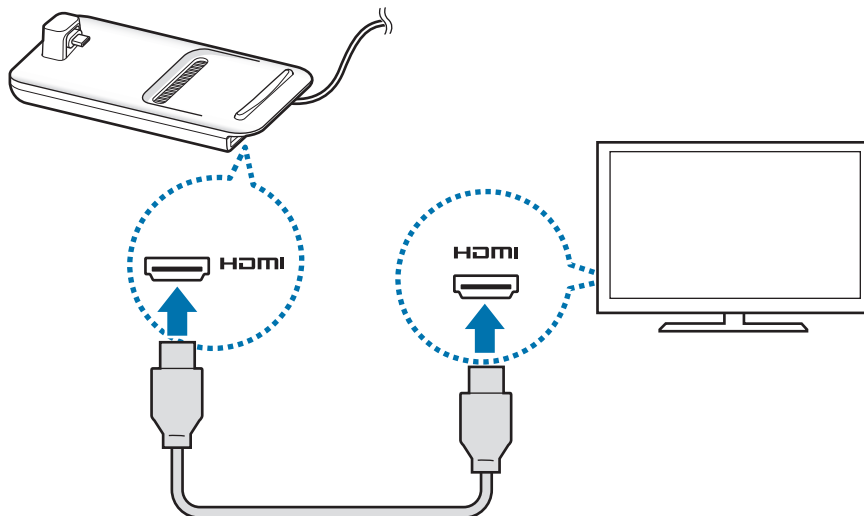

Χρησιμοποιείτε μόνο το καλώδιο HDMI που παρέχεται με το σταθμό βάσης πολυμέσων. Ειδάλλως, ο σταθμός βάσης πολυμέσων μπορεί να μην λειτουργεί κανονικά.

- 3 Συνδέστε την υποδοχή πολλαπλών χρήσεων της κινητής σας συσκευής στο σύνδεσμο κινητής συσκευής (USB τύπου C) στο σταθμό βάσης πολυμέσων.

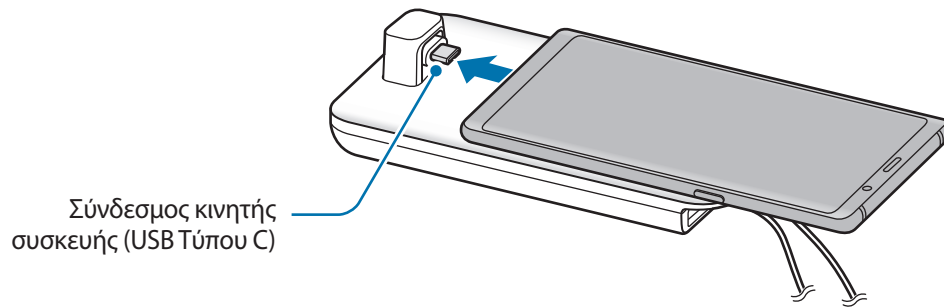

- Βεβαιωθείτε ότι η κινητή συσκευή είναι οριζόντια προς το σύνδεσμο. Ειδικά, ο σταθμός βάσης πολυμέσων και η κινητή συσκευή ενδέχεται να υποστούν ζημιά.

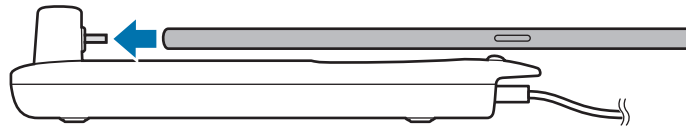

- Αν συνδέσετε την κινητή σας συσκευή με προσαρτημένη θήκη, ενδέχεται να μην συνδεθεί σωστά με το σταθμό βάσης πολυμέσων ή να μην λειτουργεί σωστά το SAMSUNG DeX ανάλογα με τη θήκη της κινητής σας συσκευής. Αφαιρέστε τη θήκη πριν τη χρήση.



Για ορισμένες κινητές συσκευές, είναι διαθέσιμη μόνο η κανονική λειτουργία φόρτισης όταν η κινητή σας συσκευή είναι απενεργοποιημένη. Αν θέλετε να ενεργοποιήσετε τη λειτουργία γρήγορης φόρτισης, ενεργοποιήστε την όταν η κινητή συσκευή είναι ενεργοποιημένη ή συνδέστε την κινητή σας συσκευή απευθείας στον εγκεκριμένο από τη Samsung γρήγορο φορτιστή, και όχι το σταθμό βάσης πολυμέσων. Κατά τη φόρτιση, χρησιμοποιείτε μόνο τον εγκεκριμένο από τη Samsung φορτιστή που παρέχεται κατά την αγορά.

4 Επιλέξτε τη λειτουργία οθόνης που επιθυμείτε να χρησιμοποιήσετε. Μπορείτε να επιλέξετε τη λειτουργία Samsung DeX ή τη λειτουργία κατοπτρισμού οθόνης.

- **ΕΝΑΡΞΗ SAMSUNG DeX:** η οθόνη κινητής συσκευής θα σβήσει και θα εμφανιστεί στην συνδεδεμένη τηλεόραση ή οθόνη στη λειτουργία επιτραπέζιου υπολογιστή.
- **ΑΛΛΑΓΗ ΣΕ «ΚΑΤΟΠΤΡΙΣΜΟΣ ΟΘΟΝΗΣ»:** στη συνδεδεμένη τηλεόραση ή οθόνη θα εμφανιστεί η ίδια οθόνη με αυτή τη συσκευή της κινητής συσκευής.

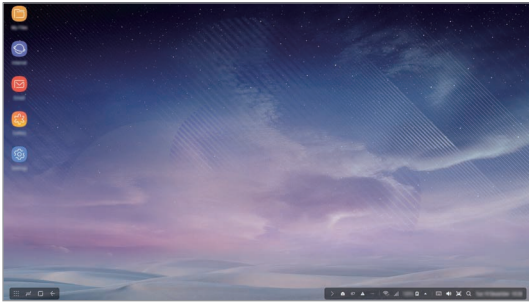

Λειτουργία Samsung DeX

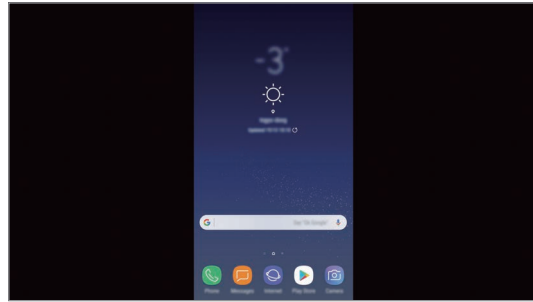

Λειτουργία κατοπτρισμού οθόνης



- Η λειτουργία οθόνης που επιλέγετε πρώτη θα ισχύει για επακόλουθες συνδέσεις. Ανατρέξτε στην ενότητα [Αλλαγή λειτουργίας οθόνης](#) για περισσότερες πληροφορίες.
- Εάν επιθυμείτε να χρησιμοποιήσετε ένα πληκτρολόγιο ή ποντίκι, συνδέστε τα χρησιμοποιώντας τις θύρες USB του σταθμού βάσης πολυμέσων ή μέσω Bluetooth. Ανατρέξτε στην ενότητα [Έλεγχος με εξωτερικό πληκτρολόγιο και ποντίκι](#) για περισσότερες πληροφορίες.
- Οι διαθέσιμες λειτουργίες ενδέχεται να διαφέρουν ανάλογα με την κινητή συσκευή. Μπορείτε να προβάλλετε περισσότερες πληροφορίες στην ενότητα της εισαγωγής για το σταθμό βάσης πολυμέσων στον ιστότοπο της Samsung.

Προληπτικά μέτρα για τη σύνδεση της συσκευής

- Μπορείτε να χρησιμοποιείτε το σταθμό βάσης πολυμέσων μόνο όταν τον συνδέετε με έναν φορτιστή εγκεκριμένο από τη Samsung που υποστηρίζει τη λειτουργία γρήγορης φόρτισης.
- Συνδέετε μόνο ένα πληκτρολόγιο, ποντίκι ή μια συσκευή αποθήκευσης USB στις θύρες USB του σταθμού βάσης πολυμέσων. Η φόρτιση συσκευών ή η σύνδεση συσκευών υψηλής απόδοσης με αυτές τις θύρες ενδέχεται να μην λειτουργεί σωστά.
- Μην επιτρέπετε ο εξαερισμός ανεμιστήρα και ο σύνδεσμος κινητής συσκευής (USB τύπου C) εσωτερικά να έρχονται σε επαφή με υγρά ή σκόνη. Έκθεση σε υγρά ή σκόνη μπορεί να προκαλέσει δυσλειτουργία του σταθμού βάσης πολυμέσων.
- Μη μετακινείτε την κινητή συσκευή ενώ είναι συνδεδεμένη στο σταθμό βάσης πολυμέσων. Κάτι τέτοιο μπορεί να προκαλέσει βλάβη στο σύνδεσμο κινητής συσκευής (USB τύπου C).
- Όταν χρησιμοποιείτε τη φωνητική αναγνώριση της κινητής συσκευής αφού συνδεθεί η βάση πολυμέσων με την κινητή σας συσκευή, η φωνητική αναγνώριση ενδέχεται να μην έχει καλές αποδόσεις.

Τερματισμός της σύνδεσης της συσκευής

Αφαιρέστε την κινητή συσκευή από τη βάση πολυμέσων για να τερματίσετε τη σύνδεση ανάμεσα στην κινητή συσκευή και την τηλεόραση ή την οθόνη.



Βεβαιωθείτε ότι αφαιρείτε την κινητή συσκευή οριζόντια. Αν την ανασηκώσετε υπερβολικά ψηλά, την τραβήξετε υπερβολικά ή την κουνήσετε μπορεί να προκληθεί βλάβη στο σύνδεσμο της κινητής συσκευής (USB τύπου C).

Έλεγχος της οθόνης Samsung DeX

Έλεγχος με κινητή συσκευή

Μπορείτε να χρησιμοποιήσετε την οθόνη της κινητής συσκευής σας ως επιφάνεια αφής.



- Μπορείτε να χρησιμοποιείτε την επιφάνεια αφής μόνο κατά τη χρήση της λειτουργίας Samsung DeX.
- Αν η θήκη της κινητής συσκευής σας έχει μπροστινό κάλυμμα, ανοίξτε το μπροστινό κάλυμμα για να χρησιμοποιήσετε την κινητή συσκευή ως επιφάνεια αφής. Αν το μπροστινό κάλυμμα είναι κλειστό, η επιφάνεια αφής μπορεί να μην λειτουργεί σωστά.

Έλεγχος της οθόνης

- Πάτημα: εκκίνηση μιας εφαρμογής ή επιλογή ενός πλήκτρου.
- Πάτημα με δύο δάχτυλα: εμφάνιση των πρόσθετων επιλογών.
- Σάρωση με δύο δάχτυλα: κύλιση της οθόνης προς οποιαδήποτε κατεύθυνση.
- Απομάκρυνση ή πλησίασμα με δύο δάχτυλα: μεγέθυνση ή σμίκρυνση.
- Παρατεταμένο πάτημα: επιλογή ενός στοιχείου στην οθόνη.
- Σύριμο: μετακίνηση ενός στοιχείου ή επιλογή κειμένου.

Προσανατολισμός της οθόνης της κινητής συσκευής σας

Όταν χρησιμοποιείτε την κινητή συσκευή σας ως επιφάνεια αφής, μπορείτε να την χρησιμοποιήσετε είτε σε οριζόντια είτε σε κάθετη ευθυγράμμιση.

- 1 Όταν είναι συνδεδεμένος ο σταθμός βάσης πολυμέσων και η κινητή συσκευή, ανασηκώστε και τα δύο ώστε να είναι κάθετα προς την επιφάνεια (1). Κατόπιν, στρέψτε την κινητή συσκευή ώστε να είναι είτε κάθετη είτε οριζόντια, κατά τον προσανατολισμό που θέλετε (2).

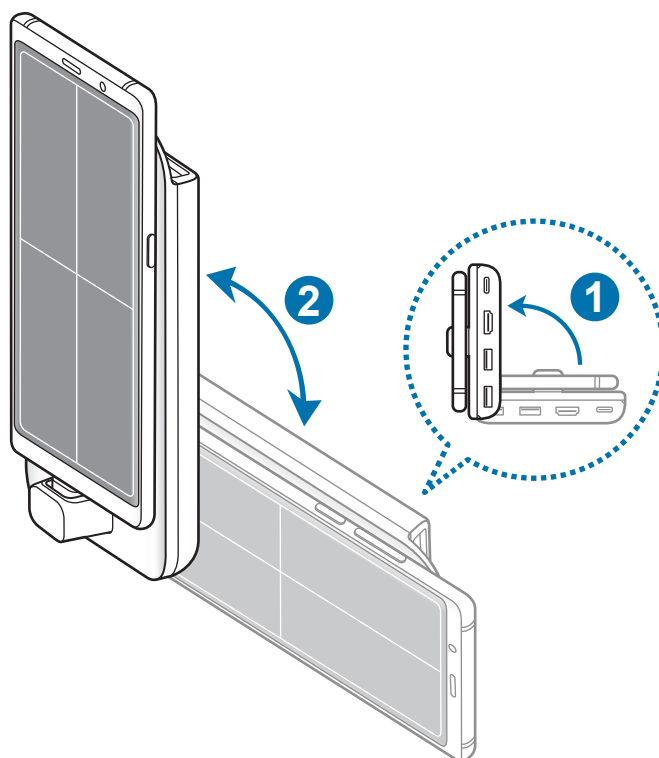

- 2 Μετακινήστε και το σταθμό της βάσης πολυμέσων και την κινητή συσκευή προς τα πάνω και προς τα κάτω ελαφρώς.

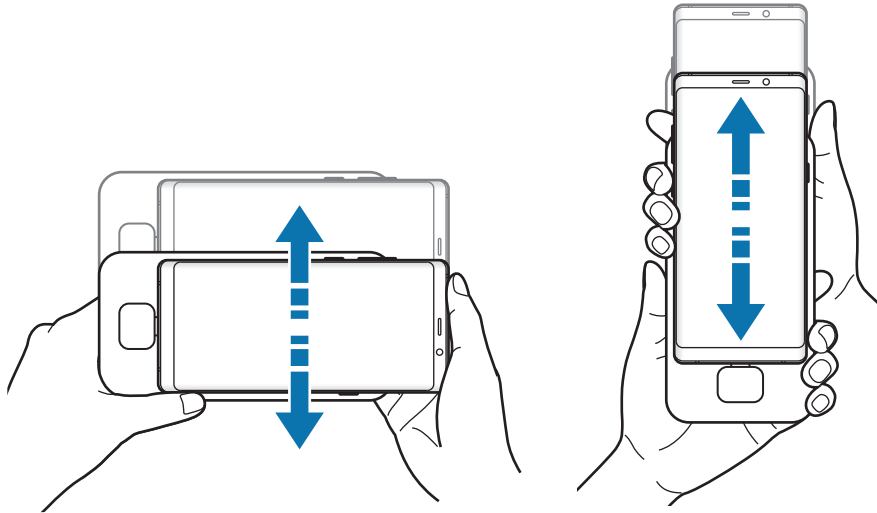

Αν η οθόνη της κινητής σας συσκευής έχει προσανατολιστεί σωστά, εμφανίζεται το εικονίδιο  πάνω δεξιά στην οθόνη της κινητής σας συσκευής.

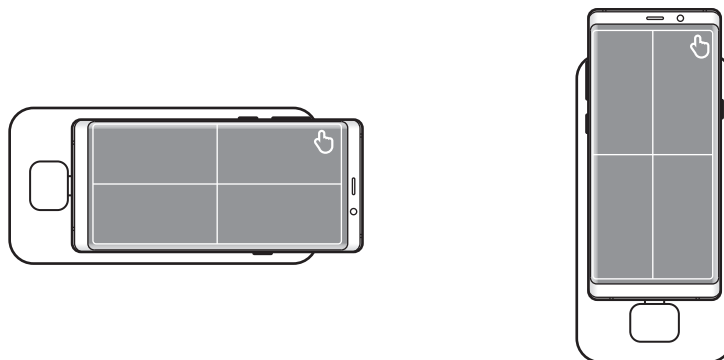

Έλεγχος με εξωτερικό πληκτρολόγιο και ποντίκι

Συνδέστε ένα ενσύρματο πληκτρολόγιο και ποντίκι στη θύρα USB του σταθμού βάσης πολυμέσων ή συνδέστε ένα ασύρματο πληκτρολόγιο και ποντίκι με τη λειτουργία Bluetooth της συνδεδεμένης κινητής συσκευής.



- Όταν συνδέετε ένα ποντίκι, η επιφάνεια αφής δεν εμφανίζεται στην κινητή συσκευή σας.
- Μπορείτε να ελέγχετε με εξωτερικό πληκτρολόγιο και ποντίκι ακόμα και στη λειτουργία Κατοπτρισμού οθόνης.

Σύνδεση με καλώδιο

Εάν επιθυμείτε να χρησιμοποιήσετε ένα ενσύρματο πληκτρολόγιο ή ποντίκι, συνδέστε τα καλώδια USB αυτών των συσκευών στις θύρες USB του σταθμού βάσης πολυμέσων.

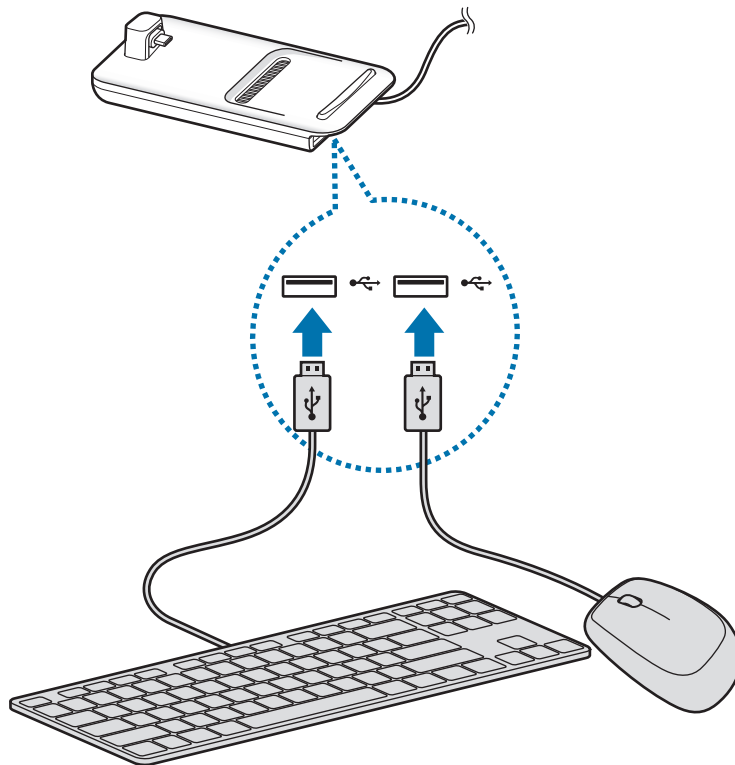

Σύνδεση ασύρματα ή με Bluetooth

Μπορείτε να συνδέσετε ένα ασύρματο πληκτρολόγιο και ποντίκι ή ένα πληκτρολόγιο και ποντίκι Bluetooth. Για περισσότερες πληροφορίες σχετικά με τις συσκευές, ανατρέξτε στο εγχειρίδιο χρήσης της συσκευής.

- Ασύρματο πληκτρολόγιο και ποντίκι: εισαγάγετε έναν ασύρματο δέκτη στη θύρα USB.
- Πληκτρολόγιο και ποντίκι Bluetooth: συνδέστε σε μια κινητή συσκευή μέσω Bluetooth.

Χρήση της λειτουργίας Samsung DeX

Μπορείτε να χρησιμοποιείτε τις λειτουργίες της κινητής σας συσκευής σε ένα περιβάλλον διεπαφής παρόμοιο με υπολογιστή. Μπορείτε να ξεκινήσετε τις εφαρμογές της κινητής συσκευής ή να δείτε τις ειδοποιήσεις και την κατάσταση της κινητής συσκευής.



Ορισμένες εφαρμογές ή λειτουργίες ενδέχεται να μην είναι διαθέσιμες κατά τη χρήση της λειτουργίας Samsung DeX.

Προφυλάξεις για την εκκίνηση της λειτουργίας Samsung DeX

- Όταν ξεκινήσετε ή αποσυνδέσετε τη λειτουργία Samsung DeX, οι εφαρμογές που λειτουργούν αυτή τη στιγμή θα κλείσουν εκτός από ορισμένες εφαρμογές.
- Δεν μπορείτε να εκκινήσετε τη λειτουργία Samsung DeX εάν η κινητή σας συσκευή βρίσκεται στις εξής λειτουργίες: λειτουργία υπερεξοικονόμησης ρεύματος, λειτουργία έκτακτης ανάγκης και ασφαλής λειτουργία.
- Εάν η τηλεόραση ή η οθόνη δεν υποστηρίζουν το HDCP (High-bandwidth Digital Content Protection), ενδέχεται να μην εμφανιστεί η οθόνη λειτουργίας Samsung DeX.
- Η λειτουργία Samsung DeX υποστηρίζει τις αναλύσεις HD+, FHD, και WQHD. Κάποιο περιεχόμενο στην κινητή συσκευή σας μπορεί να εμφανίζεται διαφορετικά στην τηλεόραση ή την οθόνη.
- Ο διαθέσιμος χρόνος για τη χρήση της μπαταρίας μπορεί να μειωθεί όταν χρησιμοποιείτε τη λειτουργία Samsung DeX.
- Εάν αλλάξετε τις ρυθμίσεις στη λειτουργία Samsung DeX, θα αλλάξουν και οι ρυθμίσεις της κινητής συσκευής. Ενδέχεται να μην αλλάξουν ορισμένες ρυθμίσεις της κινητής συσκευής ακόμα κι αν αλλάξετε τις ρυθμίσεις στη λειτουργία Samsung DeX.
- Λάβετε το υλικολογισμικό από τον διακομιστή για να ενημερώσετε τη λειτουργία Samsung DeX στην τελευταία έκδοση. Διατίθεται μόνον όταν συνδέεται σε δίκτυο Wi-Fi.
- Ορισμένες εφαρμογές μπορεί να γίνουν εφαρμογές επί πληρωμεί ανάλογα με τις πολιτικές της άδειάς τους όταν χρησιμοποιείτε λειτουργία Samsung DeX.

Χρήση της αρχικής οθόνης

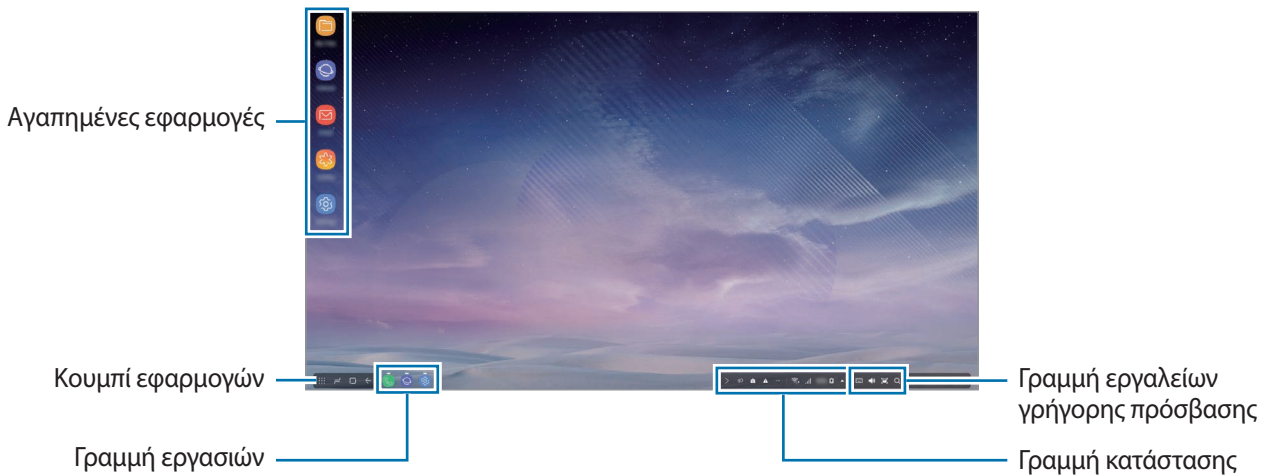

- Αγαπημένες εφαρμογές: προσθήκη εφαρμογών που χρησιμοποιούνται συχνά στην αρχική οθόνη και γρήγορη εκκίνησή τους.
- Κουμπί εφαρμογών: προβολή ή εκκίνηση εφαρμογών που είναι εγκατεστημένες στην κινητή συσκευή σας.
- Γραμμή εργασιών: εμφάνιση των εφαρμογών που λειτουργούν την παρούσα στιγμή.
- Γραμμή κατάστασης: προβολή της κατάστασης ή ειδοποιήσεων της κινητής συσκευής σας. Τα εμφανιζόμενα εικονίδια ενδέχεται να διαφέρουν ανάλογα με την τρέχουσα κατάσταση της κινητής συσκευής σας. Επιλέξτε το ▲ και ενεργοποιήστε ή απενεργοποιήστε τις διάφορες ιδιότητες της κινητής συσκευής σας στη λίστα γρήγορων ρυθμίσεων.
- Γραμμή εργαλείων γρήγορης πρόσβασης: χρήση του πληκτρολογίου οθόνης, των λειτουργιών έντασης, στιγμιότυπου και προγράμματος εύρεσης με ταχύτητα.

Αποδοχή μιας εισερχόμενης κλήσης

Μπορείτε να αποδεχτείτε μια εισερχόμενη κλήση με τη συνδεδεμένη τηλεόραση ή οθόνη, ενώ χρησιμοποιείτε τη λειτουργία Samsung DeX.

Εάν λάβετε μια τηλεφωνική κλήση, επιλέξτε το μενού εισερχόμενων κλήσεων από τη συνδεδεμένη τηλεόραση ή οθόνη. Το ηχείο της κινητής συσκευής χρησιμοποιείται για την απάντηση της κλήσης.



Συνδέστε ακουστικά ή αφαιρέστε την κινητή συσκευή από το σταθμό βάσης πολυμέσων για να χρησιμοποιήσετε την κινητή συσκευή αντί της ανοιχτής ακρόασης για να αποδεχτείτε μια εισερχόμενη κλήση.

Προσθήκη συντομεύσεων εφαρμογών

Επιλέξτε το πλήκτρο Εφαρμογών, επιλέξτε την εφαρμογή για την οποία θέλετε να δημιουργήσετε συντόμευση και κατόπιν σύρετε την στην αρχική οθόνη.

Θα προστεθεί στην αρχική οθόνη μια συντόμευση της εφαρμογής.

Αλλαγή των ηχείων





Μπορείτε να αλλάξετε τα προεπιλεγμένα ηχεία από τα ηχεία της κινητής συσκευής σας στα ηχεία τηλεόρασης, οθόνης ή άλλης συσκευής ήχου.

Ξεκινήστε την εφαρμογή **Ρυθμίσεις** σε συνδεδεμένη τηλεόραση ή οθόνη, και επιλέξτε το διακόπτη **Samsung DeX** → **Ορισμ. προεπιλ. συσκευής εξόδου** για ενεργοποίηση της λειτουργίας. Αφού αλλάξετε τα προεπιλεγμένα ηχεία, ο ήχος αναπαράγεται μέσω των νέων προεπιλεγμένων ηχείων οποτεδήποτε είναι ενεργή η λειτουργία Samsung DeX.



Μπορείτε προσωρινά να αλλάζετε από τα ηχεία της κινητής συσκευής σας στα ηχεία τηλεόρασης, οθόνης ή άλλης συσκευής ήχου. Στη γραμμή κατάστασης, επιλέξτε **▲** → **Έξοδος ήχου** και επιλέξτε τη συσκευή που θέλετε. Εναλλακτικά, στη γραμμή κατάστασης, κάντε δεξί κλικ στο εικονίδιο Έντασης ήχου και επιλέξτε τη συσκευή που θέλετε στο **Έξοδος ήχου**.

Χρήση της γραμμής εργαλείων γρήγορης πρόσβασης

-  : εμφάνιση του πληκτρολογίου οθόνης.
-  : προσαρμογή του επιπέδου της έντασης ήχου για ήχους κλήσης, μουσική και βίντεο, ειδοποιήσεις και ήχους συστήματος.
-  : αποτύπωση ενός στιγμιότυπου και χρήση της αποτυπωμένης οθόνης με διάφορους τρόπους, όπως σχεδιασμός σε αυτά, γράψιμο σε αυτά, περικοπή ή κοινή χρήση τους.
-  : αναζήτηση για περιεχόμενο στην κινητή συσκευή σας εισάγοντας μία λέξη κλειδί στο πεδίο αναζήτησης.

Επιλογές αρχικής οθόνης

Στην αρχική οθόνη, όταν πιέζετε το δεξί πλήκτρο του συνδεδεμένου ποντικιού, μπορείτε να χρησιμοποιήσετε τις επιλογές αρχικής οθόνης.

- **Ταξινόμηση κατά:** επιλογή της μεθόδου διάταξης για εφαρμογές στην αρχική οθόνη.
- **Εκκαθάριση:** διάταξη των εφαρμογών ή φακέλων στην αρχική οθόνη με βάση την επιλεγμένη σας μέθοδο διάταξης.
- **Φόντα για το Samsung DeX:** αλλαγή των ρυθμίσεων ταπετσαρίας λειτουργίας Samsung DeX για την αρχική οθόνη και την κλειδωμένη οθόνη.

Ζωντανή απόλαυση παιχνιδιών σε μεγάλη οθόνη

Παίξτε τα παιχνίδια της κινητής συσκευής σας σε μεγάλη οθόνη. Στη συνδεδεμένη τηλεόραση ή οθόνη, εκκινήστε την εφαρμογή **Εκκινήτης παιχνιδιών**.

Εκκίνηση εφαρμογών

Εκκινήστε εφαρμογές που είναι εγκατεστημένες στην κινητή συσκευή σε λειτουργία Samsung DeX.

Όταν επιλέξετε το κουμπί Εφαρμογών, εμφανίζεται η λίστα εφαρμογών της κινητής συσκευής σας. Επιλέξτε μια εφαρμογή και εκκινήστε την. Μπορείτε να ανοίξετε πολλές εφαρμογές και να τις εκκινήσετε ταυτόχρονα και να κάνετε πολλαπλές εργασίες ενώ χρησιμοποιείτε τον υπολογιστή.



Ενδέχεται να μην διατίθενται ορισμένες εφαρμογές, όταν χρησιμοποιείται η λειτουργία Samsung DeX.

Διαμόρφωση των ρυθμίσεων

Διαμορφώστε τις ρυθμίσεις λειτουργίας Samsung DeX.

Εκκινήστε την εφαρμογή **Ρυθμίσεις** στη συνδεδεμένη τηλεόραση ή οθόνη και επιλέξτε **Samsung DeX**.

- **Χρον. όρ. οθόν. για Samsung DeX:** ρύθμιση του χρόνου αναμονής της λειτουργίας Samsung DeX πριν την απενεργοποίηση του φωτισμού οθόνης.
- **Φόντα για το Samsung DeX:** αλλαγή των ρυθμίσεων ταπετσαρίας λειτουργίας Samsung DeX για την αρχική οθόνη και την κλειδωμένη οθόνη.

- **Ανάλυση οθόνης για το Samsung DeX:** αλλαγή της ανάλυσης οθόνης της λειτουργίας Samsung DeX.
- **Ταχύτητα δείκτη:** ρύθμιση της ταχύτητας δείκτη για το ποντίκι.
- **Εμφάνιση πληκτρολογίου οθόνης στο Samsung DeX:** προβολή ενός πληκτρολογίου οθόνης στη συνδεδεμένη οθόνη όταν συνδέετε το εξωτερικό πληκτρολόγιο.
- **Ορισμ. προεπιλ. συσκευής εξόδου:** ρύθμιση τηλεόρασης ή οθόνης ως προεπιλεγμένο ηχείο.
- **Λήψη πληροφοριών μάρκετινγκ:** ρύθμιση για το αν θα λαμβάνετε πληροφορίες μάρκετινγκ του Samsung DeX.
- **Εργαστήρια Samsung DeX:** αλλαγή μεγέθους των εφαρμογών που δεν υποστηρίζονται επίσημα από το Samsung DeX.



Δεν μπορεί να γίνει αλλαγή μεγέθους ορισμένων εφαρμογών.

- **Τρόπος χρήσης του Samsung DeX:** προβολή πληροφοριών βοήθειας για να μάθετε πώς να χρησιμοποιείτε τη λειτουργία Samsung DeX ή να διαμορφώνετε σημαντικές ρυθμίσεις.
- **Σχετικά με το Samsung DeX:** προβολή των πληροφοριών λογισμικού Samsung DeX και ενημέρωση του λογισμικού σας Samsung DeX.

Χρήση λειτουργίας κατοπτρισμού οθόνης

Η οθόνη της κινητής σας συσκευής θα παραμείνει ενεργή και θα εμφανιστεί στη συνδεδεμένη τηλεόραση ή οθόνη. Προβάλλετε τα διάφορα περιεχόμενα της κινητής συσκευής σας στην ευρεία οθόνη της συνδεδεμένης τηλεόρασης ή οθόνης.





Μπορείτε να χρησιμοποιήσετε τη λειτουργία κατοπτρισμού οθόνης χωρίς να συνδέσετε ένα πληκτρολόγιο ή ποντίκι. Ελέγχετε την οθόνη με τη συνδεδεμένη κινητή συσκευή.

Αλλαγή λειτουργίας οθόνης

Μπορείτε να αλλάξετε τη λειτουργία οθόνης στη συνδεδεμένη τηλεόραση ή οθόνη.

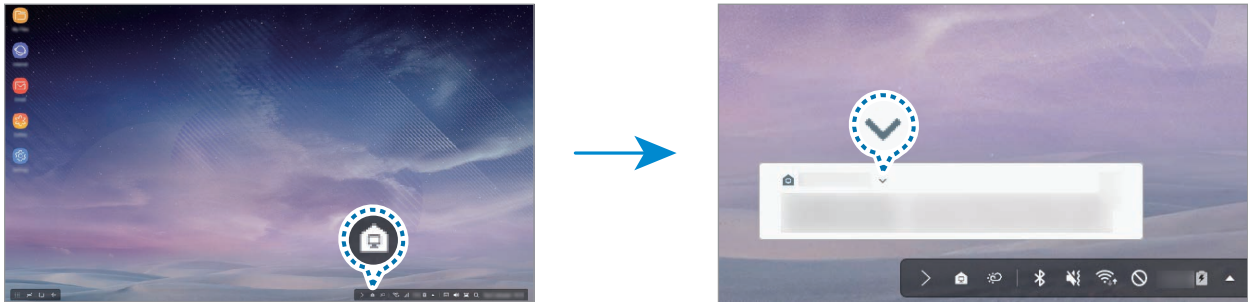
- 1 Στη γραμμή κατάστασης, πατήστε  και πατήστε  δίπλα στο **Samsung DeX**.



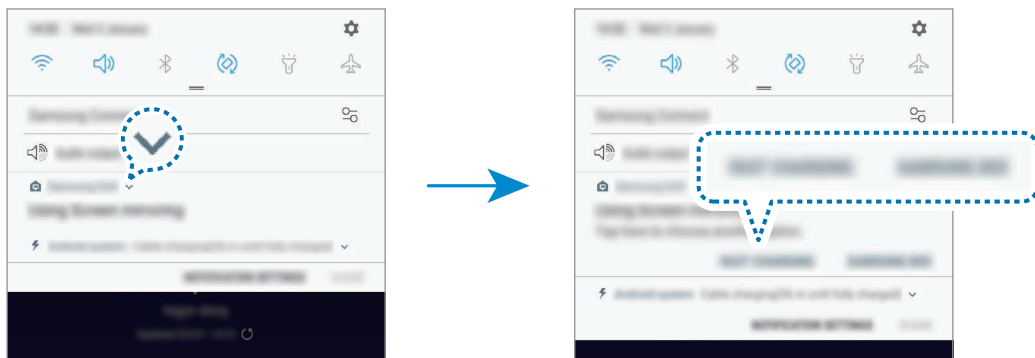

- 2 Πατήστε  πάνω από το **Χρήση του Samsung DeX** και πατήστε **ΚΑΤΟΠΤΡΙΣΜΟΣ ΟΘΟΝΗΣ**.
Η λειτουργία Samsung DeX λήγει και στη συνδεδεμένη τηλεόραση ή οθόνη εμφανίζεται η ίδια οθόνη με αυτή της κινητής σας συσκευής.

Αν θέλετε να εναλλάξετε λειτουργίες στην κινητή σας συσκευή, ανοίξτε το πλαίσιο ειδοποιήσεων, πατήστε  δίπλα στο **Samsung DeX**, και κατόπιν πατήστε **SAMSUNG DEX**.



Φόρτιση της μπαταρίας κινητής συσκευής

Μπορείτε να φορτίσετε την μπαταρία της κινητής σας συσκευής χρησιμοποιώντας το σταθμό βάσης πολυμέσων.

- 1 Στη γραμμή κατάστασης, πατήστε  και πατήστε  δίπλα στο **Samsung DeX**.
- 2 Πατήστε  πάνω από το **Χρήση του Samsung DeX** και πατήστε **ΓΡΗΓΟΡΗ ΦΟΡΤΙΣΗ**.
Η συνδεδεμένη τηλεόραση ή οθόνη απενεργοποιείται και η κινητή σας συσκευή ξεκινά να φορτίζει.

Παράρτημα

Αντιμετώπιση προβλημάτων

Πριν επικοινωνήσετε με ένα επισκευαστικό κέντρο της Samsung, επιχειρήστε τις παρακάτω λύσεις. Σε λειτουργία Samsung DeX, επιλέξτε το πλήκτρο εφαρμογών →  → **Επικοινωνήστε μαζί μας** → **Συχνές ερωτήσεις** και ανατρέξτε στο σχετικό περιεχόμενο.

Ο σταθμός βάσης πολυμέσων ή οι συνδεδεμένες συσκευές παγώνουν

Αν ο σταθμός βάσης πολυμέσων ή οι συνδεδεμένες συσκευές παγώνουν ή κολλάνε, επιχειρήστε να λύσετε το πρόβλημα απενεργοποιώντας τη συνδεδεμένη κινητή συσκευή και κατόπιν ενεργοποιώντας την πάλι.

Εάν ο σταθμός βάσης πολυμέσων ή οι συνδεδεμένες συσκευές συνεχίζουν να μην αντιδρούν, αποσυνδέστε τις συσκευές από το σταθμό βάσης πολυμέσων και επανασυνδέστε τις.

Αν το πρόβλημα δεν λυθεί και πάλι, επικοινωνήστε με ένα επισκευαστικό κέντρο της Samsung.

Ο σταθμός βάσης πολυμέσων λειτουργεί διαφορετικά από την περιγραφή στο εγχειρίδιο

Οι διαθέσιμες λειτουργίες ενδέχεται να διαφέρουν ανάλογα με τη συνδεδεμένη συσκευή.

Ο λόγος διαστάσεων είναι λανθασμένος

Η λειτουργία Samsung DeX υποστηρίζει τις αναλύσεις HD+, FHD, και WQHD. Κάποιο περιεχόμενο στην κινητή συσκευή σας μπορεί να εμφανίζεται διαφορετικά στην τηλεόραση ή την οθόνη. Προσαρμόστε τον λόγο διαστάσεων από το μενού της συνδεδεμένης τηλεόρασης ή οθόνης.

Samsung Electronics ΕΛΛΑΣ Α.Ε.

ΑΘΗΝΑ:

Γραφεία: Λ. Κηφισίας 24Α, Μαρούσι, 151 25, Αθήνα, Ελλάδα

Web address: www.samsung.gr

ΤΜΗΜΑ ΕΞΥΠΗΡΕΤΗΣΗΣ ΠΕΛΑΤΩΝ SAMSUNG:

801-11-SAMSUNG(72 67 864)

Πνευματικά δικαιώματα

Πνευματικά δικαιώματα © 2018 Samsung Electronics

Το παρόν εγχειρίδιο προστατεύεται σύμφωνα με τη διεθνή νομοθεσία περί πνευματικών δικαιωμάτων.

Κανένα τμήμα του παρόντος εγχειριδίου δεν επιτρέπεται να αναπαραχθεί, να διανεμηθεί, να μεταφραστεί ή να μεταδοθεί σε οποιαδήποτε μορφή ή με οποιοδήποτε μέσο, ηλεκτρονικό ή μηχανικό, συμπεριλαμβανομένης της φωτοτύπησης, εγγραφής ή αποθήκευσης σε οποιοδήποτε σύστημα αποθήκευσης και ανάκτησης πληροφοριών, χωρίς την προηγούμενη έγγραφη άδεια της Samsung Electronics.

Εμπορικά σήματα

- Το SAMSUNG, το λογότυπο SAMSUNG και το Samsung DeX είναι σήματα κατατεθέντα της Samsung Electronics.
- Όλα τα άλλα εμπορικά σήματα και πνευματικά δικαιώματα είναι ιδιοκτησία των αντίστοιχων κατόχων τους.

Uvod

Uvod

Z večpredstavnostnim dokom lahko uporabljate funkcije vaše mobilne naprave na širšem zaslonu, s priključitvijo TV sprejemnika ali monitorja. Prav tako lahko poveže bližnje naprave, kot sta tipkovnica ali miška.



Najprej preberi

Pred uporabo naprave pozorno preberite ta priročnik, da zagotovite varno in pravilno uporabo.

- Izdelek na slikah se lahko razlikuje od dejanskega izdelka. Vsebina se lahko spremeni brez predhodnega obvestila.
- Večpredstavnostni dok lahko uporabljate samo na mobilnih napravah z operacijskim sistemom Android 8.0 ali novejšim. Združljive naprave si lahko ogledate na uvodni strani za večpredstavnostni dok na spletnem mestu Samsung.

Ikone z navodili



Opozorilo: okoliščine v katerih se lahko vi ali drugi poškodujete



Previdno: okoliščine v katerih se lahko vaša naprava ali druga oprema poškoduje



Obvestilo: opombe, nasveti za uporabo ali dodatne informacije

Vsebina embalaže

Preverite, ali škatla izdelka vsebuje naslednje:

- Priklopna postaja za večpredstavnost
- Kabel HDMI
- Kabel USB
- Napajalnik USB
- Navodila za hitri začetek



- Predmeti priloženi napravi in katera koli razpoložljiva dodatna oprema je lahko odvisna od regije in ponudnika storitve.
- Priloženi predmeti so zasnovani samo za to napravo in morda niso združljivi z drugimi napravami.
- Videz in tehnični podatki se lahko spremenijo brez predhodnega obvestila.
- Dodatno opremo lahko kupite pri vašem lokalnem prodajalcu Samsung. Pred nakupom preverite, ali je združljiva z napravo.
- Uporabljajte samo dodatno opremo, ki jo je odobril Samsung. Uporaba neodobrene opreme lahko povzroči težave z delovanjem in okvare, ki jih ne krije garancija.
- Razpoložljivost vse dodatne opreme je predmet sprememb in v celoti odvisno od proizvajalcev. Za več informacij o razpoložljivosti dodatne opreme glejte spletno mesto podjetja Samsung.

Postavitev naprave

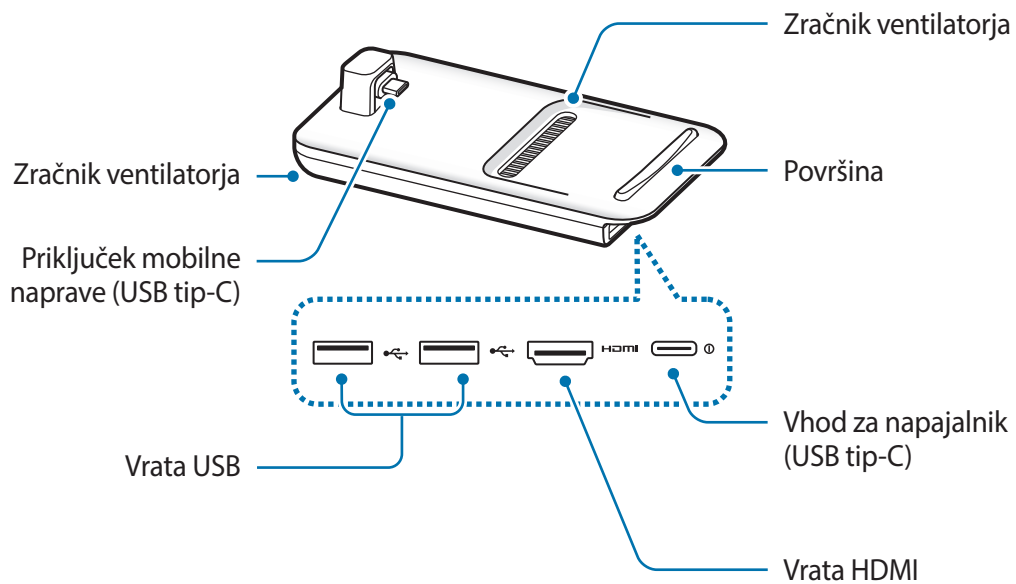

Ko priključite napajalnik na vhod za napajalnik (USB tip-C) večpredstavnostnega doka, uporabite kabel USB tip-C. Če priključite kabel mikro USB, lahko pride do okvare ali poškodbe večpredstavnostnega doka.

Uporaba večpredstavnostnega doka

Povezava priklopne postaje za večpredstavnost in mobilne naprave

1 Priključite napajalnik v vhod za napajalnik (USB tip-C) na multimedijem doku.



Uporabljajte samo napajalnike odobrene s strani podjetja Samsung, ki podpirajo funkcijo za hitro polnjenje (9 V/1,67 A, 9 V/2 A, 12 V/2,1 A).



- Če želite privarčevati z energijo, odklopite napajalnik, ko ta ni v uporabi. Napajalnik nima tipke za vklop/izklop, zato morate napajalnik odklopiti iz električne vtičnice, da s tem preprečite neželjeno porabo energije. Med polnjenjem napajalnik hranite v bližini električne vtičnice in na lahko dostopnem mestu.
- Odstranite mobilno napravo z večpredstavnostnega doka, ko je ne uporabljate. V nasprotnem primeru se bo baterija mobilne naprave izpraznila.

- 2 Priključite en konec kabla HDMI v vrata HDMI prikladne postaje za večpredstavnost ter nato vstavite drug konec kabla v vrata HDMI na televizorju ali monitorju.

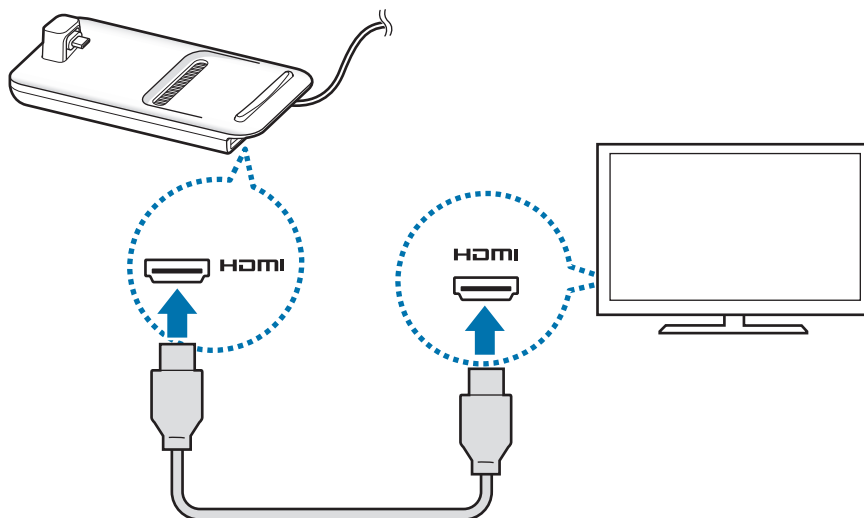

Uporabite samo kabel HDMI, ki je priložen večpredstavnostnem doku. V nasprotnem primeru večpredstavnostni dok ne bo deloval pravilno.

- 3 Priključite večnamenski priključek mobilne naprave v priključek mobilne naprave (USB tip-C) na večpredstavnostnem doku.

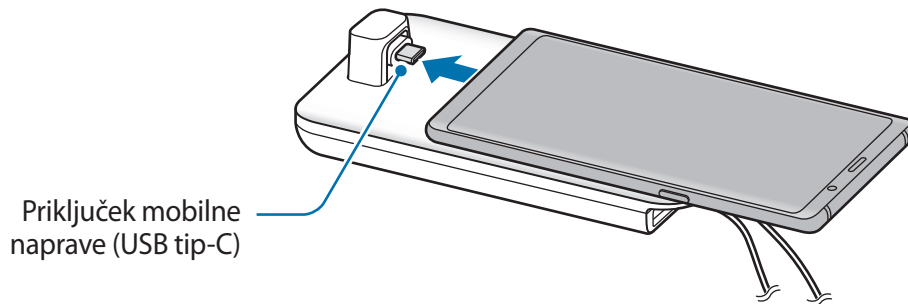

- Zagotovite, da je mobilna naprava vodoravno glede na priključek. Drugače lahko poškodujete večpredstavnostni dok ali mobilno napravo.

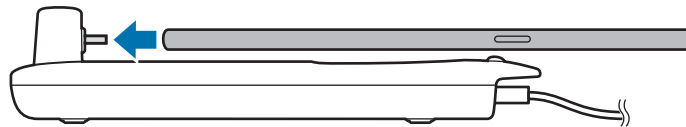

- Če priključite mobilno napravo skupaj z ovitkom, ta morda ne bo pravilno priključena na večpredstavnostni dok ali SAMSUNG DeX ne bo pravilno zagnan, odvisno od ovitka mobilne naprave. Pred uporabo odstranite ovitek.



Za nekatere mobilne naprave je na voljo samo običajni način polnjenja pri izklopljeni mobilni napravi. Če želite aktivirati funkcijo za hitro polnjenje, jo aktivirajte, ko je mobilna naprava vklopljena ali priključite mobilno napravo direktno v s strani Samsung odobren hitri napajalnik in ne v večpredstavnostni dok. Pri polnjenju uporabljajte samo s strani Samsung odobren napajalnik, ki ga dobite ob nakupu.

4 Uporabite zaslonski način, ki ga želite uporabiti. Izberete lahko način Samsung DeX ali način zrcaljenja zaslona.

- **ZAŽENI SAMSUNG DeX:** zaslon mobilne naprave se izklopi in prikaže na povezanem TV sprejemniku ali monitorju v namiznem načinu.
- **PREKLOP V NAČIN ZRCALJENJA ZASLONA:** enak zaslon, kot je na mobilni napravi, se prikaže na povezanem TV sprejemniku ali monitorju.

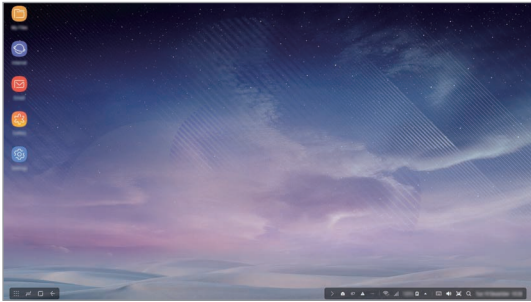

Način Samsung DeX

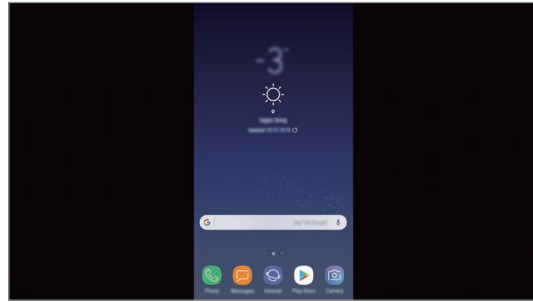

Način zrcaljenja zaslona



- Zaslonski način, ki ga izberete na začetku, bo uporabljen za nadaljnje povezave. Glejte [Sprememba zaslonskega načina](#) za več informacij.
- Če želite uporabljati tipkovnico ali miško, ju priključite na vrata USB priklopne postaje za večpredstavnost ali povežite prek povezave Bluetooth. Glejte [Krmiljenje z zunanjo tipkovnico in miško](#) za več informacij.
- Razpoložljive funkcije so lahko odvisne od mobilne naprave. Več informacij si lahko ogledate na uvodni strani za večpredstavnostni dok na spletnem mestu Samsung.

Previdnostni ukrepi za priključitev naprave

- Večpredstavnostni dok lahko uporabljate samo, če ga priključite na napajalnik, ki je odobren s strani Samsung in podpira funkcijo hitrega polnjenja.
- Na vrata USB večpredstavnostnega doka priključite samo tipkovnico, miško ali pomnilniško napravo USB. Polnjenje naprav ali priključitev naprav z visoko kapaciteto na ta vrata morda ne bo delovalo pravilno.
- Pazite, da zračnik ventilatorja in priključek mobilne naprave (USB tip-C) ne prideta v stik s tekočinami ali prahom. Če večpredstavnostni dok izpostavite tekočini ali prahu, morda ne bo deloval pravilno.
- Ko je mobilna naprava priključena na večnamenski dok, je ne premikajte. S tem lahko poškodujete priključek mobilne naprave (USB tip-C).
- Ko uporabljate prepoznavanje glasu mobilne naprave, po priključitvi večnamenskega doka na mobilno napravo, morda prepoznavanje glasu ne bo delovalo pravilno.

Prekinite povezave z napravo

Odstranite mobilno napravo z večnamenskega doka, da prekinete povezavo med mobilno napravo in TV sprejemnikom ali monitorjem.



Napravo odstranite v vodoravnem položaju. Če jo dvignete previsoko, jo preveč povlečete ali tresete, lahko poškodujete priključek mobilne naprave (USB tip-C).

Krmiljenje zaslona Samsung DeX

Krmiljenje z mobilno napravo

Zaslon mobilne naprave lahko uporabite kot sledilno tablico.



- Sledilno tablico lahko uporabljate samo pri uporabi načina Samsung DeX.
- Če ima ohišje vaše mobilne naprave sprednji pokrov, odprite sprednji pokrov za uporabo mobilne naprave kot sledilne tablice. Če je sprednji pokrov zaprt, sledilna tablica morda ne bo pravilno delovala.

Krmiljenje zaslona

- Pritiskanje: zaženite aplikacijo ali izberite tipko.
- Pritiskanje z dvema prstoma: prikažite dodatne možnosti.
- Drsenje z dvema prstoma: drsenje po zaslonu v katero koli smer.
- Raztezanje ali primikanje dveh prstov: povečava in pomanjšava.
- Pritiskanje in držanje: izberite element na zaslonu.
- Vlečenje: premaknite element ali izberite besedilo.

Usmeritev zaslona mobilne naprave

Ko uporabljate mobilno napravo kot sledilno tablico, lahko uporabite bodisi vodoravno ali navpično poravnavo.

- 1 Ko sta večpredstavnostni dok in mobilna naprava priključena, dvignite obe tako, da sta pravokotni s površino (1). Nato obrnite mobilno napravo bodisi navpično ali vodoravno, v želeni smeri (2).

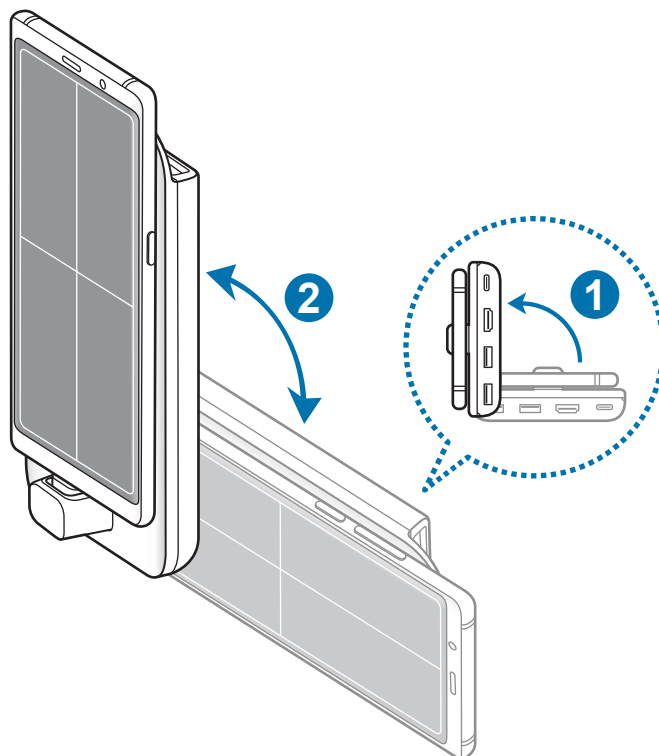

2 Rahlo premaknite tako večpredstavnostni dok in mobilno napravo gor in dol.

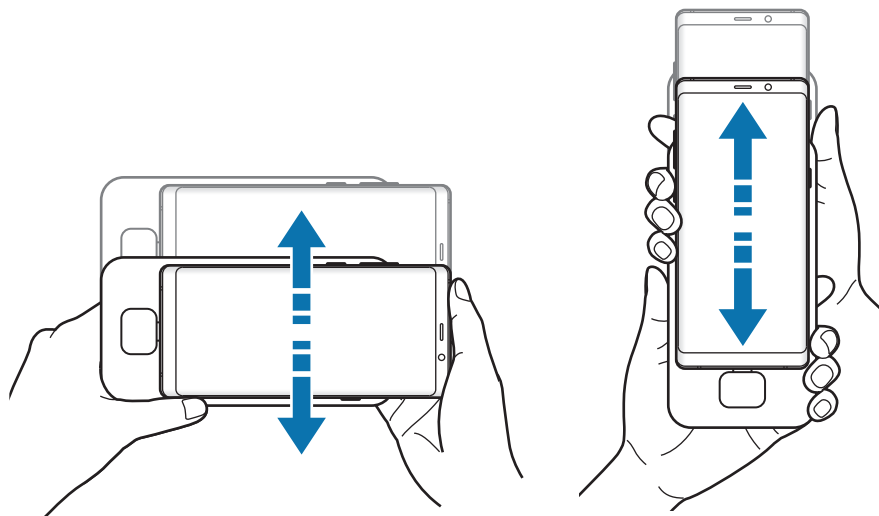

Če je zaslon mobilne naprave pravilno usmerjen, se na zgornjem desnem kotu zaslona mobilne naprave prikaže ikona .

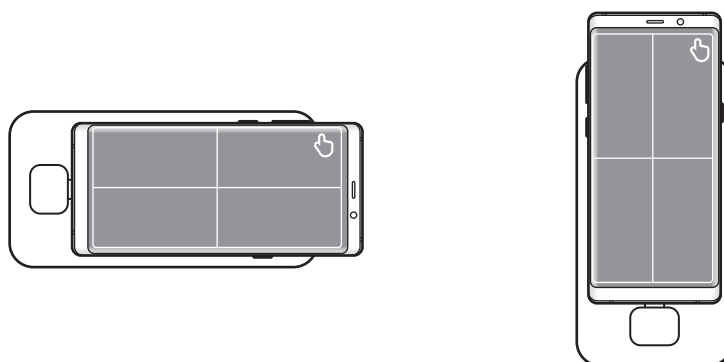

Krmiljenje z zunanjo tipkovnico in miško

Priključite ožičeno tipkovnico in miško na vrata USB večpredstavnostnega doka ali povežite brezžično tipkovnico in miško s funkcijo Bluetooth povezane mobilne naprave.



- Ko priključite miško, se sledilna tablica ne prikaže na mobilni napravi.
- Krmiljenje z zunanjo tipkovnico in miško je mogoče tudi v načinu zrcaljenje zaslona.

Povezava prek kabla

Če želite uporabljati žično tipkovnico ali žično miško, priključite njuna kabla USB v vrata USB na priklopni postaji za večpredstavnost.

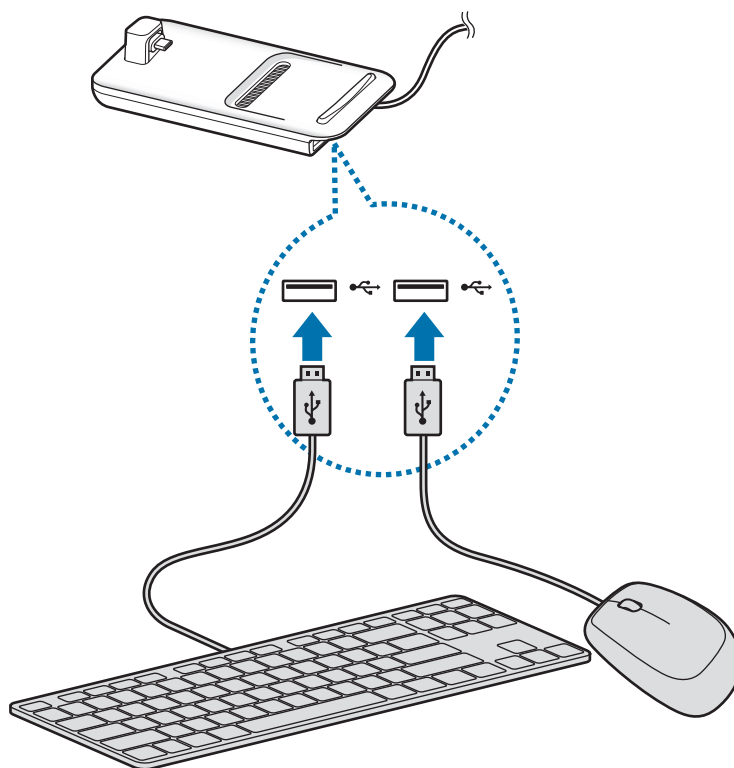

Povezava prek brezžičnega omrežja ali Bluetooth

Povežete lahko brezžično tipkovnico in miško ali Bluetooth tipkovnico in miško. Za več informacij o napravah glejte navodila za uporabo naprave.

- Brezžična tipkovnica in miška: vstavite brezžični sprejemnik v vrata USB.
- Bluetooth tipkovnica in miška: priključite mobilno napravo prek Bluetooth.

Uporaba načina Samsung DeX

Funkcije mobilne naprave lahko uporabljate v vmesniškem okolju, ki je podobno računalniku. Zažene lahko aplikacije mobilne naprave ali preverite obvestila in stanje mobilne naprave.



Med uporabo načina Samsung DeX nekatere aplikacije ali funkcije morda ne bodo na voljo.

Previdnostna opozorila ob zagonu načina Samsung DeX

- Ko zažene ali prekinete način Samsung DeX, se trenutno zagnane aplikacije zaprejo, razen nekaterih izjem.
- Načina Samsung DeX ne morete zagnati, če je vaša mobilna naprava v naslednjih načinih: izredno varčevanje z energijo, način v sili in varni način.
- Če TV sprejemnik ali monitor ne podpira HDCP (High-bandwidth Digital Content Protection), se zaslona načina Samsung DeX morda ne bo prikazal.
- Način Samsung DeX podpira ločljivosti HD+, FHD in WQHD. Morda bo vsebina z vaše mobilne naprave prikazana drugače na TV sprejemniku ali monitorju.
- Uporaba načina Samsung DeX lahko zmanjša čas uporabe z baterijo.
- Če spremenite nastavitve v načinu Samsung DeX, bodo nastavitve mobilne naprave prav tako spremenjene. Nekaterih nastavitvev mobilne naprave ni možno spremeniti tudi, če spremenite nastavitve v načinu Samsung DeX.
- Prenesite vdelano programsko opremo s strežnika in posodobite način Samsung DeX na najnovejšo različico. Na voljo je samo, če ste povezani z omrežjem Wi-Fi.
- Nekaterne aplikacije lahko postanejo plačljive aplikacije, odvisno od licenčne politike, ko uporabljate način Samsung DeX.

Uporaba domačega zaslona

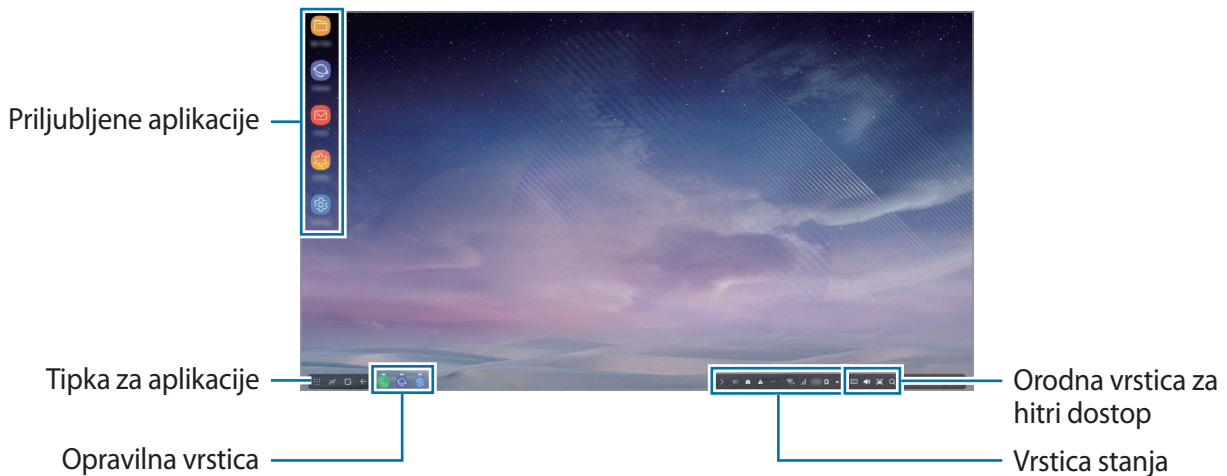

- Priljubljene aplikacije: dodajte pogosto uporabljene aplikacije na domači zaslon in jih hitro zaženite.
- Tipka za aplikacije: oglejte si ali zaženite aplikacije, nameščene na vaši mobilni napravi.
- Opravnika vrstica: oglejte si aplikacije, ki se trenutno izvajajo.
- Vrstica stanja: oglejte si stanje ali obvestila v vaši mobilni napravi. Prikazane ikone se lahko razlikujejo glede na trenutno stanje vaše mobilne naprave. Izberite ▲ in vklopite ali izklopite različne funkcije mobilne naprave na seznamu hitrih nastavitvev.
- Orodna vrstica za hitri dostop: hitro uporabite funkcije zaslonske tipkovnice, glasnosti, posnetka zaslona in iskalnika.

Sprejem dohodnega klica

Med uporabo načina Samsung DeX lahko na povezanem TV sprejemniku ali monitorju sprejmete dohodni klic.

Če prejmete telefonski klic, izberite meni za dohodni klic na povezanem TV sprejemniku ali monitorju. Zvočnik mobilne naprave se uporablja za odgovor na klic.



Povežite slušalki ali odstranite mobilno napravo z večpredstavnostnega doka, če želite za sprejem dohodnega klica uporabiti mobilno napravo namesto zvočnika telefona.

Dodajanje bližnjic do aplikacij

Izberite tipko za aplikacije, izberite aplikacijo, do katere želite ustvariti bližnjico, ter jo nato povlecite na domači zaslon.

Bližnjica do aplikacije bo dodana na domači zaslon.

Spreminjanje zvočnikov





Možnost privzetih zvočnikov lahko spremenite iz zvočnikov mobilne naprave na zvočnike TV sprejemnika ali zvočnike monitorja oziroma zvočne naprave.

Zaženite aplikacijo **Nastavitve** na priključenem sprejemniku TV ali monitorju in izberite **Samsung DeX** → stikalo **Nastavite privzeti izhodni zvok**, da vključite funkcijo. Ko spremenite privzete zvočnike, bo zvok predvajanj skozi nove privzete zvočnike pri vklopljenem načinu Samsung DeX.



Možnost lahko začasno spremenite iz zvočnikov mobilne naprave na zvočnike TV sprejemnika ali zvočnike monitorja oziroma zvočne naprave. Na vrstici stanja izberite ▲ → **Zvočni izhod** in izberite želeno napravo. Prav tako lahko na vrstici stanja kliknete z desno tipko na ikono Glasnost in izberite želeno napravo pod **Zvočni izhod**.

Uporaba orodne vrstice za hiter dostop

-  : prikaz na zaslonski tipkovnici.
-  : prilagodite nivo glasnosti za melodije zvonjenja, glasbo in videoposnetke, obvestila in sistemske zvoke.
-  : posnemite posnetek zaslona in uporabite posnet zaslon na različne načine, kot so risanje in pisanje po njem, rezanje in skupna raba.
-  : poiščite vsebino na vaši mobilni napravi z vnosom ključne besede v polje iskanja.

Možnosti domačega zaslona

Če na domačem zaslonu pritisnete desni gumb povezane miške, lahko uporabite možnosti domačega zaslona.

- **Razvrščanje po:** izberite način razporeditve za aplikacije na domačem zaslonu.
- **Počisti:** razporedite aplikacije ali mape na domačem zaslonu na podlagi vašega izbranega načina razporeditve.
- **Ozadja za Samsung DeX:** spremenite nastavitve slike za ozadje za način Samsung DeX za domači zaslon in zaklenjen zaslon.

Uživanje v igrah v živih barvah na velikem zaslonu

Igrajte igre z mobilne naprave na velikem zaslonu. Na povezanem TV sprejemniku ali monitorju zaženite aplikacijo **Zaganjalnik iger**.

Zagon aplikacij

Zaženite aplikacij, ki so nameščene na mobilni napravi, na načinu Samsung DeX.

Pri izbiri tipke za aplikacije, se prikaže seznam aplikacij na vaši mobilni napravi. Izberite aplikacijo in jo zaženite. Hkrati lahko izberete in zaženete več aplikacij ter opravljate več opravil hkrati, kot da bi uporabljali računalnik.



Med uporabo načina Samsung DeX nekatere aplikacije morda ne bodo na voljo.

Konfiguracija nastavitev

Konfigurirajte vaše nastavitve načina Samsung DeX.

Zaženite aplikacijo **Nastavitve** na povezanem TV-sprejemniku ali monitorju in izberite **Samsung DeX**.

- **Čas. omej. zasl. za Samsung DeX:** nastavite čas, kolikor način Samsung DeX počaka, preden izklopi osvetlitev v ozadju zaslona.
- **Ozadja za aplikacijo Samsung DeX:** spremenite nastavitve slike za ozadje za način Samsung DeX za domači zaslon in zaklenjen zaslon.

- **Ločljivost zaslona za Samsung DeX:** spremenite ločljivost zaslona načina Samsung DeX.
- **Hitrost kazalca:** nastavite hitrost kazalca za miško.
- **Prikaz zaslonske tipkovnice v načinu Samsung DeX:** prikažite zaslonsko tipkovnico na povezanem zaslonu, ko povežete zunanjo tipkovnico.
- **Nastavite privzeti izhodni zvok:** nastavite sprejemnik TV ali monitor kot privzet zvočnik.
- **Prejemanje marketinškega gradiva:** nastavite, ali želite prejemati tržne informacije Samsung DeX.
- **Samsung DeX Labs:** spremenite velikost aplikacij, ki niso uradno podprte s strani Samsung DeX.



Nekaterim aplikacijam ni mogoče spremeniti velikost.

- **Uporaba aplikacije Samsung DeX:** oglejte si pomoč in spoznajte, kako uporabljati način Samsung DeX ali konfigurirati pomembne nastavitve.
- **Več o Samsung DeX:** oglejte si informacije o programski opremi Samsung DeX in posodobite programsko opremo Samsung DeX.

Uporaba načina zrcaljenja zaslona

Zaslon mobilne naprave ostane vklopljen in se hkrati prikaže na povezanem TV-sprejemniku ali monitorju. Oglejte si različno vsebino vaše mobilne naprave na širokem zaslonu povezanega TV sprejemnika ali monitorja.

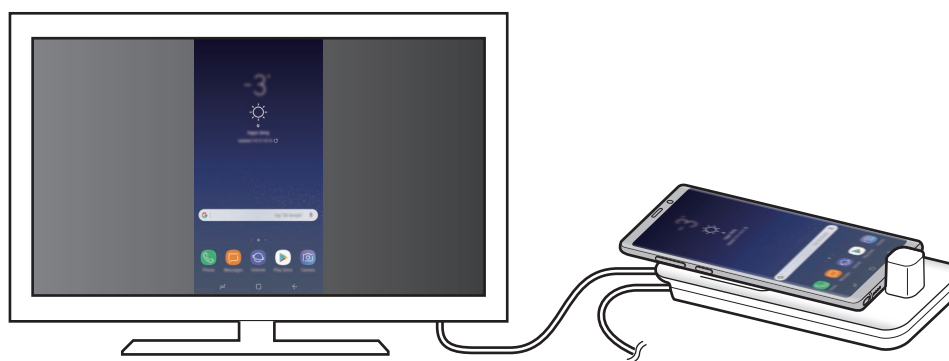

Način zrcaljenja zaslona lahko uporabite brez, da priključite tipkovnico ali miško. Krmilite zaslon s povezano mobilno napravo.

Sprememba zaslonskega načina

Na povezanem TV sprejemniku ali monitorju lahko spremenite zaslonski način.

- 1 Na vrstici stanja pritisnite  in pritisnite  zraven **Samsung DeX**.

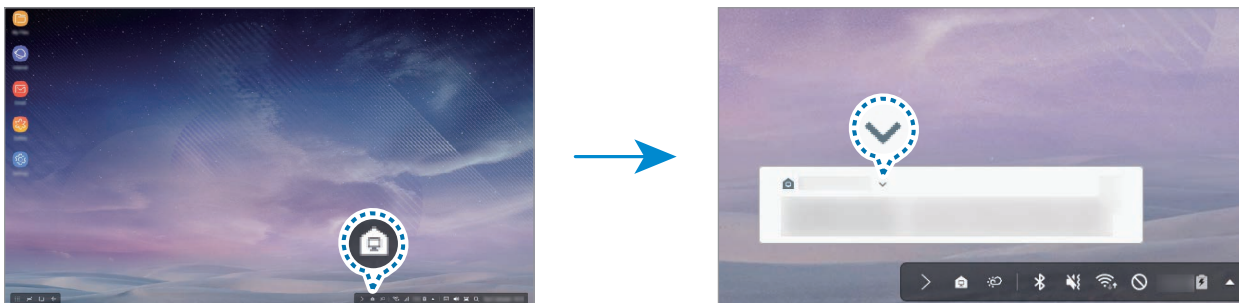

- 2 Pritisnite  nad **Uporaba aplikacije Samsung DeX** in nato pritisnite **ZRCALJENJE ZASLONA**.

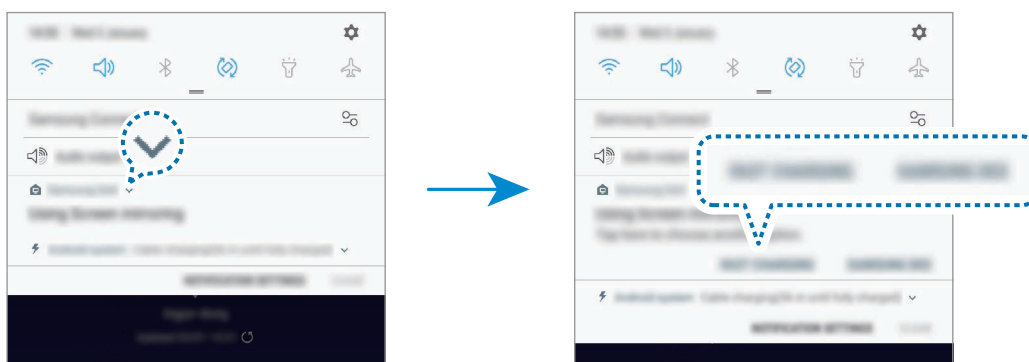

Način Samsung DeX bo končan in na povezanem TV sprejemniku ali monitorju se prikaže enak zaslon, kot je na mobilni napravi.

Če želite preklopiti med načini vaše mobilne naprave, odprite okno z obvestili, pritisnite  zraven **Samsung DeX** in nato pritisnite **SAMSUNG DEX**.



Polnjenje baterije mobilne naprave

Baterijo mobilne naprave lahko polnite z uporabo večpredstavnostnega doka.

- 1 Na vrstici stanja pritisnite  in pritisnite  zraven **Samsung DeX**.
- 2 Pritisnite  nad **Uporaba aplikacije Samsung DeX** in nato pritisnite **HITRO POLNJENJE**.

Povezan TV sprejemnik ali monitor se bo izklopil in vaša mobilna naprava se bo začela polniti.

Dodatek

Odpravljanje težav

Preden se obrnete na servisni center Samsung poizkusite naslednje.

V načinu Samsung DeX izberite tipko Aplikacije →  → **Stik z nami** → **Pogosta vprašanja** in poiščite ustrezno vsebino.

Priklopna postaja za večpredstavnost ali povezane naprave zamrznejo

Če priklopna postaja za večpredstavnost ali povezane naprave zamrznejo ali se ne odzivajo, poskusite težavo rešiti tako, da povezano mobilno napravo izklopite in jo znova vklopite.

Če se priklopna postaja za večpredstavnost ali povezane naprave še vedno ne odzivajo, odklopite naprave s priklopne postaje za večpredstavnost in jih znova priključite.

Če ostane težava prisotna še naprej, se obrnite na servisni center Samsung.

Priklopna postaja za večpredstavnost deluje drugače, kot je opisano v priročniku

Razpoložljivost funkcij je lahko odvisna od priključene naprave.

Razmerje zaslona je nepravilno

Način Samsung DeX podpira ločljivosti HD+, FHD in WQHD. Morda bo vsebina z vaše mobilne naprave prikazana drugače na TV sprejemniku ali monitorju. Prilagodite razmerje zaslona v meniju povezanega TV sprejemnika ali monitorja.

Avtorske pravice

Avtorske pravice © 2018 Samsung Electronics

Ta priročnik je zaščiten z mednarodnimi zakoni o avtorskih pravicah.

Noben del tega priročnika se ne sme reproducirati, distribuirati, prevesti ali prenašati v kakršnikoli obliki ali na kakršenkoli način, v elektronski ali mehanski obliki, vključno s fotokopiranjem, snemanjem ali shranjevanjem v kakršnemkoli sistemu za shranjevanje in pridobivanje podatkov, brez predhodnega pisnega dovoljenja družbe Samsung Electronics.

Blagovne znamke

- SAMSUNG, logotip SAMSUNG in Samsung DeX so registrirane blagovne znamke družbe Samsung Electronics.
- Vse druge blagovne znamke in avtorske pravice so last njihovih ustreznih lastnikov.

Začínáme

Úvod

S multimediálnou dokovacou stanicou môžete funkcie svojho mobilného zariadenia využívať na širšej obrazovke pripojením k TV alebo monitoru. Teraz sa môžete pripojiť k neďalekým zariadeniam, ako sú klávesnica alebo myš.



Informácie o tejto príručke

Pred používaním zariadenia si prečítajte túto príručku, aby ste zaistili jeho bezpečné a správne používanie.

- Obrázky sa môžu líšiť od vzhľadu konkrétneho produktu. Obsah sa môže zmeniť bez predchádzajúceho upozornenia.
- Multimediálnu dokovaciu stanicu môžete používať len na podporovaných mobilných zariadeniach so systémom Android 8.0 alebo vyšším. Informácie o kompatibilných zariadeniach si môžete prečítať v úvodnej časti pre multimediálnu dokovaciu stanicu na webovej lokalite Samsung.

Ikony s pokynmi



Upozornenie: situácie, v ktorých môže dôjsť k poraneniu používateľa alebo iných osôb



Výstraha: situácie, v ktorých môže dôjsť k poškodeniu zariadenia alebo iného vybavenia



Poznámka: poznámky, tipy týkajúce sa používania alebo ďalšie informácie

Obsah balenia

Skontrolujte, či balenie produktu obsahuje nasledujúce položky:

- Multimediálna dokovacia stanica
- Kábel HDMI
- Kábel USB
- Napájací adaptér USB
- Stručná príručka



- Položky dodávané so zariadením a dostupné príslušenstvo sa môžu líšiť v závislosti od oblasti alebo poskytovateľa služieb.
- Dodávané príslušenstvo je navrhnuté len pre toto zariadenie a nemusí byť kompatibilné s inými zariadeniami.
- Vzhľad a technické parametre sa môžu zmeniť bez predchádzajúceho upozornenia.
- Ďalšie príslušenstvo si môžete kúpiť u miestneho predajcu produktov spoločnosti Samsung. Pred nákupom sa uistite, že príslušenstvo je kompatibilné s vaším zariadením.
- Používajte iba príslušenstvo schválené spoločnosťou Samsung. Používanie neschváleného príslušenstva môže mať za následok problémy s fungovaním a poruchy, na ktoré sa nevzťahuje záruka.
- Dostupnosť všetkého príslušenstva sa môže zmeniť, čo závisí výlučne od výrobcov. Ďalšie informácie o dostupnom príslušenstve nájdete na webovej lokalite spoločnosti Samsung.

Popis zariadenia

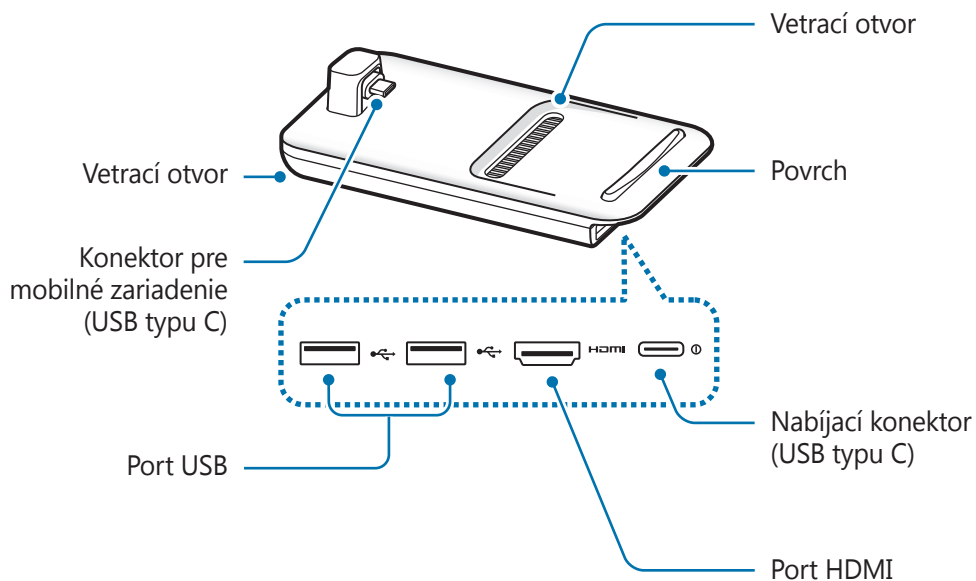

Keď pripájate nabíjačku k nabíjacímu konektoru (USB typu C) multimediálnej dokovacej stanice, uistite sa, že používate kábel USB typu C. Ak pripojíte kábel Micro USB, môže dôjsť k poruche alebo poškodeniu multimediálnej dokovacej stanice.

Používanie multimedialnej dokovacej stanice

Pripojenie multimedialnej dokovacej stanice a mobilného zariadenia

1 Pripojte nabíjačku k nabíjacímu konektoru (USB typu C) multimedialneho doku.



Používajte len nabíjačky schválené spoločnosťou Samsung, ktoré podporujú možnosť rýchleho nabíjania (9 V/1,67 A, 9 V/2 A, 12 V/2,1 A).



- Keď sa nabíjačka nepoužíva, odpojte ju, aby sa šetrila elektrická energia. Nabíjačka nemá vypínacie tlačidlo, takže keď sa nepoužíva a nechcete zbytočne plytvať elektrickou energiou, mali by ste ju odpojiť z elektrickej zásuvky. Pri nabíjaní by sa mala nabíjačka nachádzať v blízkosti elektrickej zásuvky a mala by byť ľahko dostupná.
- Keď multimedialnu dokovaciu stanicu nepoužívate, vyberte z nej mobilné zariadenie. Inak sa vybije batéria mobilného zariadenia.

- 2 Jeden koniec kábla HDMI pripojte k portu HDMI na multimediálnom doku a druhý koniec kábla pripojte do portu HDMI na televízore alebo monitore.

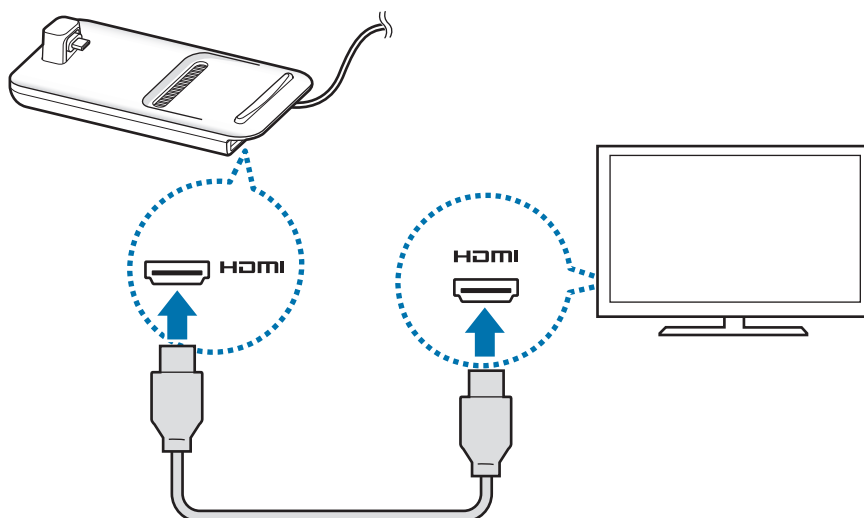

Používajte iba kábel HDMI dodaný s multimediálnou dokovacou stanicou. V opačnom prípade multimediálna dokovacia stanica nemusí fungovať správne.

- 3 Pripojte multifunkčný konektor mobilného zariadenia ku konektoru pre mobilné zariadenia (USB typu C) na multimediálnej dokovacej stanici.

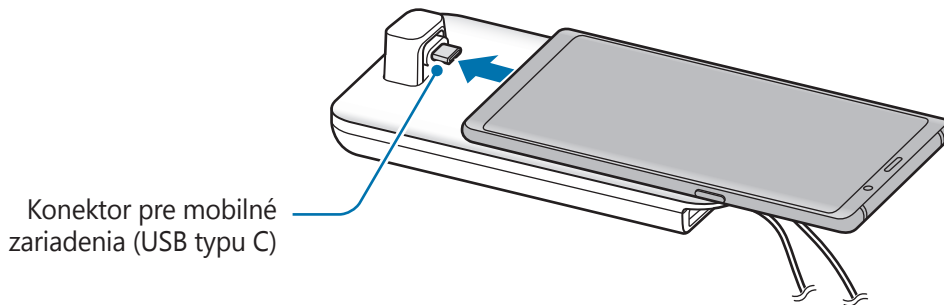

- Zaistite, aby bolo mobilné zariadenie otočené vodorovne ku konektoru. Inak môže dôjsť k poškodeniu multimediálnej dokovacej stanice a mobilného zariadenia.

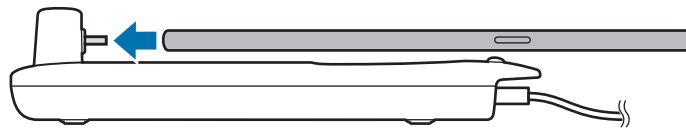

- Ak pripojíte mobilné zariadenie s nasadeným puzdrom, nemusí sa správne pripojiť k multimediálnej dokovacej stanici alebo správne spustiť SAMSUNG DeX v závislosti od puzdra mobilného zariadenia. Pred použitím odstráňte kryt.



V prípade niektorých mobilných zariadení je v čase, keď je mobilné zariadenie vypnuté, dostupný iba režim normálneho nabíjania. Ak chcete aktivovať funkciu rýchleho nabíjania, aktivujte ju, keď je mobilné zariadenie zapnuté alebo mobilné zariadenie pripojte priamo k rýchlej nabíjačke schválenej spoločnosťou Samsung, nie k multimediálnej dokovacej stanici. Pri nabíjaní používajte iba nabíjačku schválenú spoločnosťou Samsung, ktorá je poskytnutá pri kúpe.

4 Vyberte požadovaný režim obrazovky. Môžete vybrať režim Samsung DeX alebo režim zrkadlenia obrazovky.

- **SPUSTIŤ SAMSUNG DeX:** Obrazovka mobilného zariadenia sa vypne a zobrazí sa na pripojenom televízore alebo monitore v režime pracovnej plochy.
- **PREPNÚŤ DO REŽIMU ZRKADLENIE OBRAZOVKY:** Na pripojenom televízore alebo monitore sa zobrazí rovnaká obrazovka ako obrazovka mobilného zariadenia.

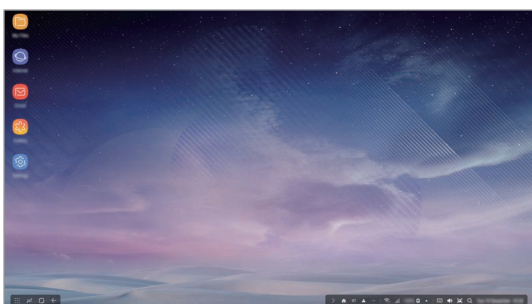

Režim Samsung DeX

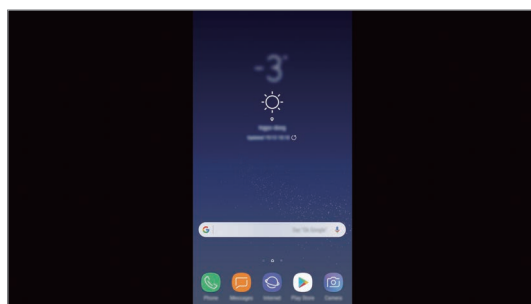

Režim zrkadlenia obrazovky



- Režim obrazovky, ktorý na začiatku vyberiete, sa použije pri nasledujúcich pripojeniach. Ďalšie informácie nájdete v časti [Zmena režimu obrazovky](#).
- Ak chcete používať klávesnicu alebo myš, pripojte ich pomocou portov USB na multimediálnej dokovacej stanici alebo prostredníctvom rozhrania Bluetooth. Ďalšie informácie nájdete v časti [Ovládanie pomocou externej klávesnice a myši](#).
- Dostupné funkcie sa môžu líšiť v závislosti od mobilného zariadenia. Ďalšie informácie si môžete prečítať v úvodnej časti pre multimediálnu dokovaciu stanicu na webovej lokalite Samsung.

Bezpečnostné opatrenia pri pripojení zariadenia

- Multimediálnu dokovaciu stanicu môžete používať len keď ju pripojíte k nabíjačke schválenej spoločnosťou Samsung, ktorá podporuje funkciu rýchleho nabíjania.
- K portom USB multimediálnej dokovacej stanice pripojte len klávesnicu, myš alebo ukladacie zariadenie USB. Nabíjacie zariadenia alebo pripojené vysokokapacitné zariadenia s týmito portami nemusia fungovať správne.
- Zabráňte styku vetracieho otvoru a konektora pre mobilné zariadenia (USB typu C) s tekutinami a prachom. Vystavenie tekutinám alebo prachu môže spôsobiť nesprávne fungovanie multimediálnej dokovacej stanice.
- Keď je mobilné zariadenie pripojené k multimediálnemu doku, nepremiestňujte ho. Mohol by sa tým poškodiť konektor pre mobilné zariadenia (USB typu C).
- Ak po pripojení multimediálnej dokovacej stanice k mobilnému zariadeniu použijete rozpoznanie hlasu mobilného zariadenia, môže sa stať, že rozpoznávanie hlasu nebude fungovať správne.

Ukončenie pripojenia zariadenia

Odstráňte mobilné zariadenie z multimediálnej dokovacej stanice po koncové pripojenie medzi mobilným zariadením a TV alebo monitorom.



Dbajte na to, aby ste mobilné zariadenie vyberali vodorovne. Zdvihnutím príliš vysoko, nadmerným ťahaním alebo trasením by mohlo dôjsť k poškodeniu konektora pre mobilné zariadenia (USB typu C).

Ovládanie obrazovky Samsung DeX

Ovládanie pomocou mobilného zariadenia

Obrazovku mobilného zariadenia môžete používať ako dotykový ovládač.



- Dotykový ovládač môžete používať iba pri používaní režimu Samsung DeX.
- Ak má puzdro mobilného zariadenia predný kryt, otvorte predný kryt, aby ste mohli mobilné zariadenie používať ako dotykový ovládač. Ak je predný kryt zatvorený, dotykový ovládač nemusí fungovať správne.

Ovládanie obrazovky

- Ťuknutie: Spustenie aplikácie alebo výber tlačidla.
- Ťuknutie dvoma prstami: Zobrazenie ďalších možností.
- Potiahnutie dvoma prstami: Posúvanie obrazovky v ľubovoľnom smere.
- Roztiahnutie alebo stiahnutie dvoma prstami: Priblíženie alebo oddialenie.
- Ťuknutie a podržanie: Výber položky na obrazovke.
- Presunutie: Premiestnenie položky alebo výber textu.

Orientácia obrazovky mobilného zariadenia

Keď používate mobilné zariadenie ako dotykový ovládač, môžete ho používať vo vodorovnom alebo zvislom zarovnaní.

- 1 Keď je multimediálna dokovacia stanica pripojená k mobilnému zariadeniu, obe zdvihnite, aby boli kolmo k povrchu (1). Potom otočte mobilné zariadenie tak, aby bolo buď zvisle alebo vodorovne, podľa toho, akú orientáciu si želáte (2).

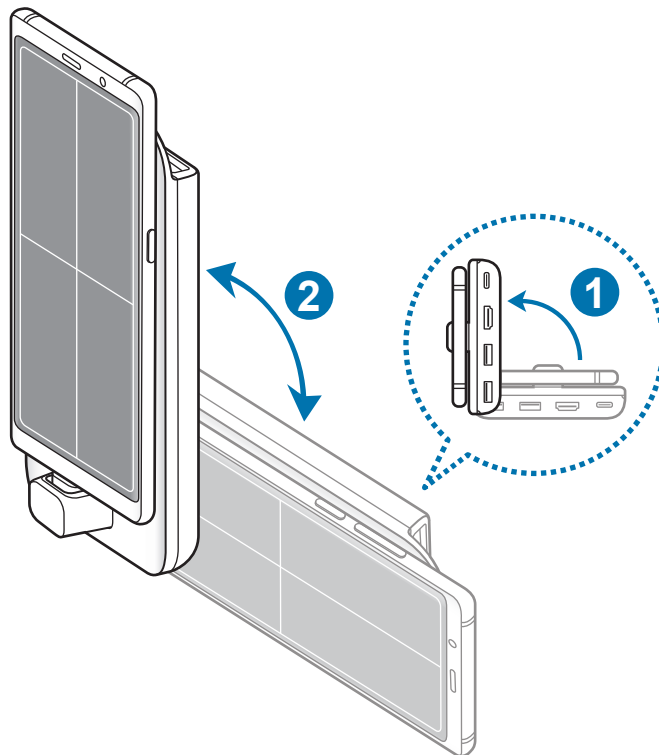

2 Multimediálnou dokovacou stanicou aj mobilným zariadením pohybujte mierne hore a dolu.

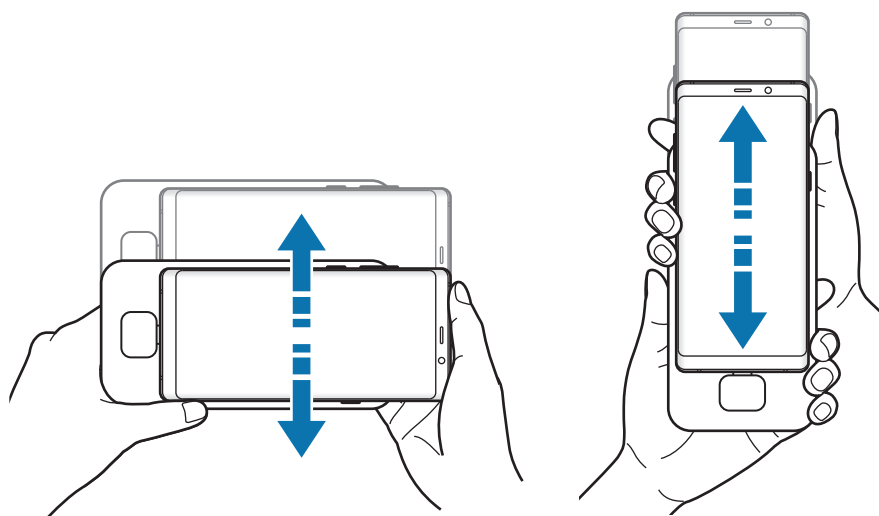

Ak je obrazovka mobilného zariadenia správne orientovaná, v pravom hornom rohu obrazovky mobilného zariadenia sa zobrazí ikona 🖱️.

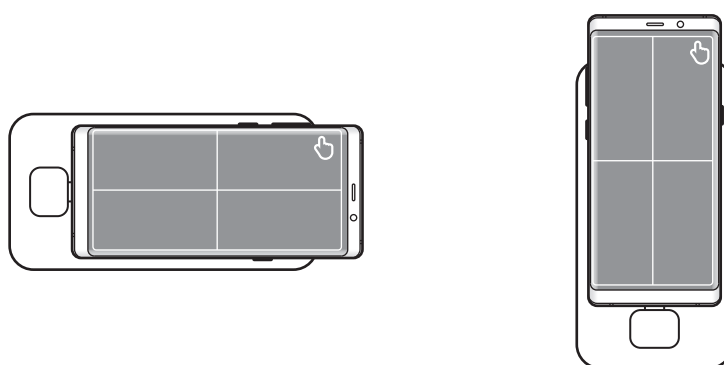

Ovládanie pomocou externej klávesnice a myši

Pripojte káblovú klávesnicu a myš k portu USB multimediálnej dokovacej stanice alebo pripojte bezdrôtovú klávesnicu a myš prostredníctvom funkcie Bluetooth pripojeného mobilného zariadenia.



- Keď pripojíte myš, dotykový ovládač sa nezobrazí na mobilnom zariadení.
- Na ovládanie môžete používať externú klávesnicu a myš aj v režime Zrkadlenie obrazovky.

Pripojenie cez kábel

Ak chcete používať káblovú klávesnicu alebo káblovú myš, pripojte ich káble USB k portom USB na multimediálnej dokovacej stanici.

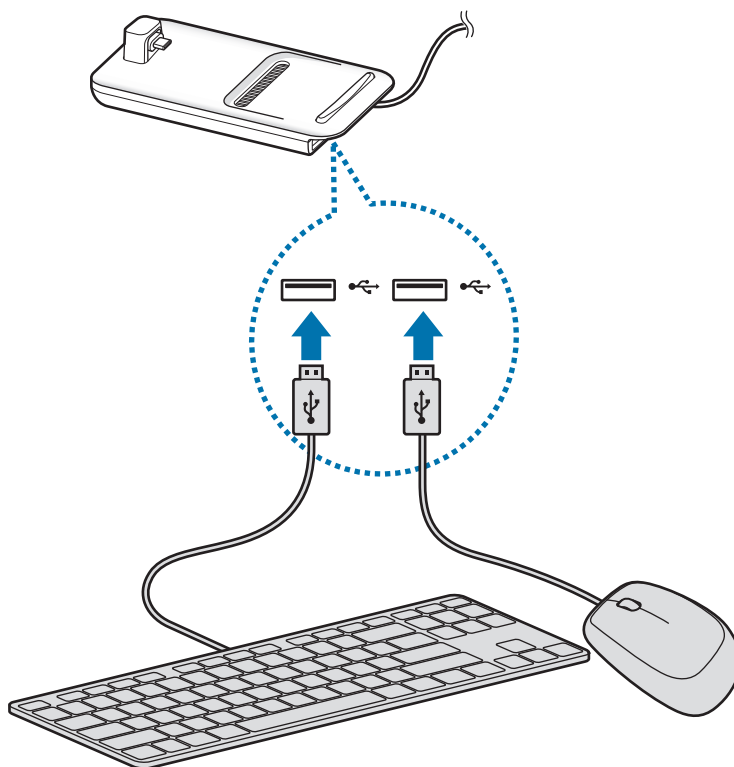

Pripojenie prostredníctvom bezdrôtového rozhrania alebo rozhrania Bluetooth

Pripojiť môžete bezdrôtovú klávesnicu a myš alebo klávesnicu a myš Bluetooth. Viac informácií o zariadeniach nájdete v používateľskej príručke k zariadeniam.

- Bezdrôtová klávesnica a myš: Zapojte bezdrôtový prijímač do portu USB.
- Klávesnica a myš Bluetooth: Pripojte k mobilnému zariadeniu cez rozhranie Bluetooth.

Používanie režimu Samsung DeX

Funkcie svojho mobilného zariadenia môžete používať v prostredí rozhrania podobnom počítaču. Môžete spustiť aplikáciu mobilného zariadenia alebo skontrolovať oznámenia a stav mobilného zariadenia.



Počas používania režimu Samsung DeX nemusia byť niektoré aplikácie alebo funkcie k dispozícii.

Opatrenia na spustenie režimu Samsung DeX

- Keď spustíte alebo odpojíte režim Samsung DeX, aktuálne spustené aplikácie sa okrem niektorých aplikácií zatvoria.
- Režim Samsung DeX nie je možné spustiť, ak je vaše mobilné zariadenie v nasledujúcich režimoch: Režim extrémneho šetrenia energie, pohotovostný režim a bezpečnostný režim.
- Ak televízor alebo monitor nepodporuje HDCP (Ochrana širokopásmového digitálneho obsahu), je možné, že sa obrazovka režimu Samsung DeX nezobrazí.
- Režim Samsung DeX podporuje rozlíšenia HD+, FHD a WQHD. Niektorý obsah uložený v mobilnom zariadení sa môže na televízore alebo monitore zobrazit' odlišne.
- Pri používaní režimu Samsung DeX sa dispozičný čas batérie môže skrátiť.
- Ak zmeníte nastavenie režimu Samsung DeX, zmení sa aj nastavenie mobilného zariadenia. Niektoré nastavenia mobilného zariadenia sa nezmenia ani vtedy, ak zmeníte nastavenia režimu Samsung DeX.
- Ak chcete aktualizovať režim Samsung DeX na najnovšiu verziu, prevezmite firmvér zo servera. Je dostupný, len ak ste pripojení k sieti Wi-Fi.
- Pri používaní režimu Samsung DeX sa niektoré aplikácie môžu stať na základe svojich licenčných politík platenými aplikáciami.

Používanie domovskej obrazovky



- **Oblíbené aplikácie:** Na domovskú obrazovku pridajte často používané aplikácie, aby ste ich mohli rýchlo spúšťať.
- **Tlačidlo Aplikácie:** Zobrazenie alebo spustenie aplikácií nainštalovaných v mobilnom zariadení.
- **Panel úloh:** Prezeranie spustených aplikácií.
- **Stavový riadok:** Zobrazenie stavu alebo oznámení mobilného zariadenia. Zobrazené ikony sa môžu líšiť v závislosti od aktuálneho stavu mobilného zariadenia. Zvoľte ▲ a zapnite a vypnite rôzne funkcie mobilného zariadenia na zozname rýchlych nastavení.
- **Panel s nástrojmi Rýchly prístup:** Rýchle použitie funkcií klávesnice na obrazovke, hlasitosti, snímky obrazovky a hľadania.

Prijatie prichádzajúceho hovoru

Počas používania režimu Samsung DeX môžete prijať prichádzajúci hovor prostredníctvom pripojeného televízora alebo monitora.

Ak prijmete telefonický hovor, vyberte ponuku prichádzajúceho hovoru z pripojeného televízora alebo monitora. Na odpovedania na hovory sa používa reproduktor mobilného zariadenia.



Ak chcete na prijatie prichádzajúceho hovoru použiť namiesto hlasitého odposluchu mobilné zariadenie, pripojte slúchadlá alebo vyberte mobilné zariadenie z multimediálnej dokovacej stanice.

Pridanie odkazov na aplikácie

Zvoľte tlačidlo Aplikácie, zvolte aplikáciu, na ktorú chcete vytvoriť odkaz, a potiahnite ju na domovskú obrazovku.

Na domovskú obrazovku sa pridá odkaz na aplikáciu.

Zmena reproduktorov





Predvolené reproduktory môžete zmeniť z reproduktorov mobilného zariadenia na reproduktory TV, monitora alebo zvukového zariadenia.

Spustíte aplikáciu **Nastavenia** na pripojenom TV alebo monitore, a výberom **Samsung DeX** → prepínača **Nast. predvolený zvukový výstup** aktivujete príslušnú funkciu. Keď zmeníte predvolené reproduktory, zvuk sa bude prehrávať cez nové predvolené reproduktory zakaždým, keď bude zapnutý režim Samsung DeX.



Reproduktory môžete dočasne zmeniť z reproduktorov mobilného zariadenia na reproduktory TV, monitora alebo zvukového zariadenia. Na stavovom riadku postupne zvolte položky ▲ → **Zvukový výstup** a zvolte zariadenie, ktoré si želáte. Prípadne na stavovom riadku kliknite pravým tlačidlom na ikonu Hlasitosť a pod položkou **Zvukový výstup** zvolte zariadenie, ktoré si želáte.

Použitie panela s nástrojmi s rýchlym prístupom

-  : Zobrazenie klávesnice na obrazovke.
-  : Nastavenie úrovne hlasitosti pre tóny zvonenia, hudbu a videá, správy a systémové zvuky.
-  : Zachytenie snímky obrazovky a použitie zachytenej snímky obrazovky rozličnými spôsobmi, ako napríklad na kreslenie, písanie, orezanie alebo zdieľanie.
-  : Vyhľadanie obsahu v mobilnom zariadení pomocou zadania kľúčového slova do políčka vyhľadávania.

Možnosti domovskej obrazovky

Keď na domovskej obrazovke stlačíte pravé tlačidlo pripojenej myši, môžete použiť možnosti domovskej obrazovky.

- **Zoradiť podľa:** Výber spôsobu usporiadania aplikácií na domovskej obrazovke.
- **Vyčistiť:** Usporiadanie aplikácií alebo priečinkov na domovskej obrazovke pomocou vybratého spôsobu usporiadania.
- **Tapety pre Samsung DeX:** Zmena nastavení tapety režimu Samsung DeX pre domovskú obrazovku a uzamknutú obrazovku.

Intenzívny pôžitok z hier na veľkej obrazovke

Hrajte hry svojho mobilného zariadenia na veľkej obrazovke. Na pripojenom televízore alebo monitore spustíte aplikáciu **Spúšťač hier**.

Spúšťanie aplikácií

Aplikácie inštalované v mobilnom zariadení môžete spustiť v režime Samsung DeX.

Keď zvolíte tlačidlo Aplikácie, zobrazí sa zoznam aplikácií mobilného zariadenia. Vyberte aplikáciu, ktorú chcete spustiť. Môžete otvoriť niekoľko aplikácií a spustiť ich súčasne a počas používania počítača vykonávať viacero úloh naraz.



Počas používania režimu Samsung DeX nemusia byť niektoré aplikácie k dispozícii.

Konfigurácia nastavení

Konfigurovanie nastavení režimu Samsung DeX.

Spustíte aplikáciu **Nastavenia** na pripojenom televízore alebo monitore a zvolíte položku **Samsung DeX**.

- **Čas. limit obr. pre Samsung DeX:** Nastavenie dĺžky čakania režimu Samsung DeX pred vypnutím podsvietenia displeja.
- **Tapety pre Samsung DeX:** Zmena nastavení tapety režimu Samsung DeX pre domovskú obrazovku a uzamknutú obrazovku.

- **Rozlíšenie obraz. pre Samsung DeX:** Zmena rozlíšenia obrazovky v režime Samsung DeX.
- **Rýchlosť ukazovateľa:** Úprava rýchlosti ukazovateľa myši.
- **Zobraziť klávesnicu na obraz. v režime Samsung DeX:** Zobrazenie klávesnice na obrazovke na pripojenej obrazovke pri pripojení externej klávesnice.
- **Nast. predvolený zvukový výstup:** Nastavenie TV alebo monitora ako predvoleného reproduktora.
- **Prijímať marketingové informácie:** Nastavenie, či sa majú prijímať marketingové informácie Samsung DeX.
- **Samsung DeX Labs:** Zmena veľkosti aplikácií, ktoré nepodporuje oficiálne Samsung DeX.



Niektorým aplikáciám nie je možné zmeniť veľkosť.

- **Používanie režimu Samsung DeX:** Zobrazenie informácií pomocníka, z ktorých sa dozviete, ako sa používa režim Samsung DeX alebo ako sa konfigurujú dôležité nastavenia.
- **Samsung DeX - informácie:** Zobrazenie informácií o softvéri Samsung DeX a aktualizácia softvéru Samsung DeX.

Používanie režimu zrkadlenia obrazovky

Obrazovka mobilného zariadenia ostane zapnutá a zobrazí sa na pripojenom televízore alebo monitore. Prezerajte si obsah svojho mobilného zariadenia na širokej obrazovke pripojenej k TV alebo monitoru.

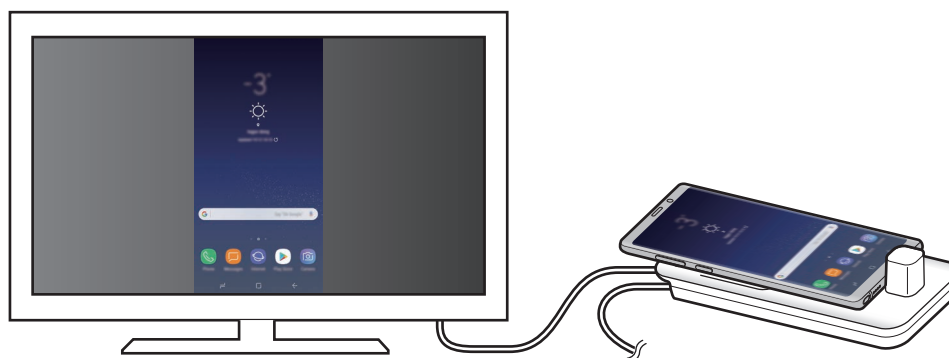



Režim zrkadlenia obrazovky môžete používať bez pripojenia klávesnice alebo myši. Obrazovku môžete ovládať pomocou pripojeného mobilného zariadenia.

Zmena režimu obrazovky

Môžete zmeniť režim obrazovky na pripojenom televízore alebo monitore.

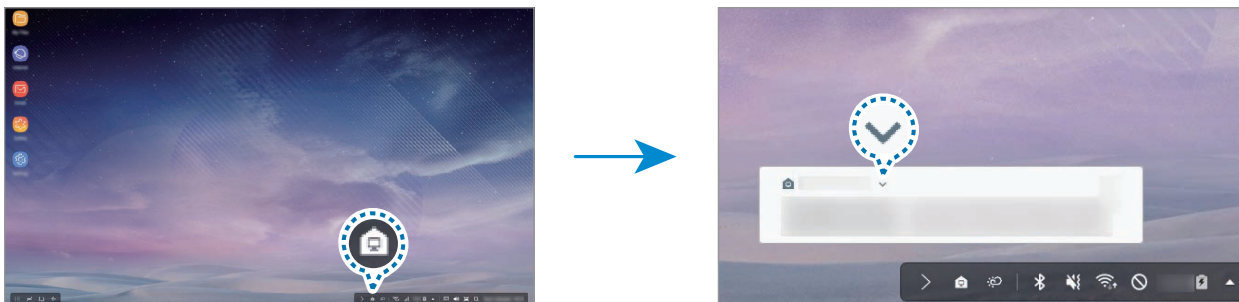
- 1 Na stavovom riadku ťuknite na položku  a ťuknite na položku  vedľa **Samsung DeX**.



- 2 Ťuknite na položku  nad položkou **Používanie režimu Samsung DeX** a ťuknite na položku **ZRKADLENIE OBRAZOVKY**.

Režim Samsung DeX sa ukončí a na pripojenom televízore alebo monitore sa zobrazí rovnaká obrazovka ako obrazovka mobilného zariadenia.

Ak chcete prepnúť režim na mobilnom zariadení, otvorte panel oznámení, ťuknite na položku  vedľa **Samsung DeX** a potom ťuknite na **SAMSUNG DEX**.

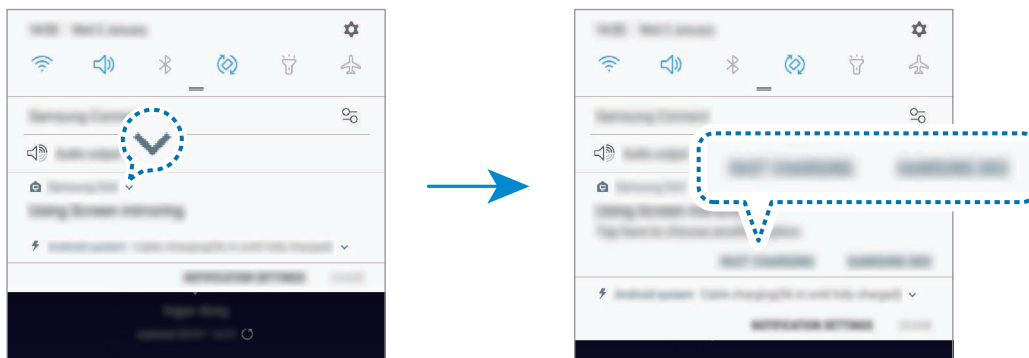

Nabíjanie batérie mobilného zariadenia

Batériu mobilného zariadenia môžete nabiť pomocou multimediálneho doku.

- 1 Na stavovom riadku ťuknite na položku  a ťuknite na položku  vedľa **Samsung DeX**.

- 2 Ťuknite na položku  nad položkou **Používanie režimu Samsung DeX** a ťuknite na položku **RÝCHLE NABÍJANIE**.

Pripojený televízor alebo monitor sa vypne a mobilné zariadenie sa začne nabíjať.

Príloha

Riešenie problémov

Skôr než budete kontaktovať servisné stredisko spoločnosti Samsung, vyskúšajte nasledujúce riešenia.

V režime Samsung DeX postupne vyberte tlačidlo Aplikácie →  → **Kontaktujte nás** → **Najčastejšie otázky** a prečítajte si príslušný obsah.

Multimediálna dokovacia stanica alebo pripojené zariadenia mrznú

Ak multimediálna dokovacia stanica alebo pripojené zariadenia mrznú alebo sa zasekávajú, pokúste sa tento problém vyriešiť vypnutím pripojeného mobilného zariadenia a jeho opätovným zapnutím.

Ak multimediálna dokovacia stanica alebo pripojené zariadenia stále nereagujú, odpojte zariadenia od multimediálnej dokovacej stanice a znova ich pripojte.

Ak sa tým problém nevyrieši, kontaktujte servisné stredisko spoločnosti Samsung.

Multimediálna dokovacia stanica nefunguje tak, ako je to opísané v príručke

Dostupné funkcie sa môžu líšiť v závislosti od pripojeného zariadenia.

Pomer obrazovky je nesprávny

Režim Samsung DeX podporuje rozlíšenia HD+, FHD a WQHD. Niektorý obsah uložený v mobilnom zariadení sa môže na televízore alebo monitore zobrazit' odlišne. Nastavte pomer obrazovky z ponuky pripojeného TV alebo monitora.

Autorské práva

Copyright © 2018 Samsung Electronics

Na túto príručku sa vzťahujú medzinárodné zákony o ochrane autorských práv.

Bez predchádzajúceho písomného súhlasu spoločnosti Samsung Electronics nemožno žiadnu časť tejto príručky reprodukovať, distribuovať, prekladať ani prenášať v žiadnej forme ani žiadnymi spôsobmi, či už elektronickými alebo mechanickými, vrátane fotokopírovania, nahrávania a ukladania v ľubovoľnom systéme na ukladanie a získavanie informácií.

Ochranné známky

- SAMSUNG, logo SAMSUNG a Samsung DeX sú registrované ochranné známky spoločnosti Samsung Electronics.
- Všetky ostatné ochranné známky a autorské práva sú vlastníctvom príslušných vlastníkov.

Začínáme

Úvod

Pomocí multimediální dokovací stanice můžete používat funkce mobilního zařízení na větší obrazovce jeho připojením k televizoru nebo monitoru. Můžete je rovněž připojit k blízkým zařízením, jako je klávesnice nebo myš.



Nejdříve si přečtěte

Před použitím zařízení si přečtěte tuto příručku, dozvíte se zde informace o bezpečném a správném používání zařízení.

- Obrázky se mohou od vzhledu konkrétního produktu lišit. Obsah se může bez předchozího upozornění změnit.
- Multimediální dokovací stanici můžete použít pouze u mobilních zařízení se systémem Android 8.0 nebo novějším. Kompatibilní zařízení naleznete v úvodní části týkající se multimediální dokovací stanice na webových stránkách Samsung.

Ikony v pokynech



Upozornění: situace, které by mohly způsobit zranění vás nebo jiných osob



Výstraha: situace, které by mohly způsobit poškození zařízení nebo jiného přístroje



Upozornění: poznámky, rady nebo dodatečné informace

Obsah balení

Zkontrolujte, zda jsou v balení následující položky:

- Multimediální dokovací stanice
- HDMI kabel
- USB kabel
- Napájecí adaptér USB
- Průvodce rychlým spuštěním



- Položky dodané se zařízením a dostupné příslušenství se mohou lišit podle oblasti a poskytovatele služeb.
- Dodané položky jsou určeny pouze pro toto zařízení a s jinými zařízeními nemusí být kompatibilní.
- Vzhled a technické údaje se mohou bez předchozího upozornění změnit.
- Dodatečné příslušenství můžete zakoupit u místního prodejce výrobků Samsung. Před zakoupením se ujistěte, že jsou se zařízením kompatibilní.
- Používejte pouze příslušenství schválené společností Samsung. Použití neschváleného příslušenství může způsobit problémy s výkonem a poruchy, na které se nevztahuje záruka.
- Dostupnost veškerého příslušenství se může měnit v závislosti na výrobních společnostech. Další informace o dostupném příslušenství naleznete na webových stránkách společnosti Samsung.

Rozvržení zařízení

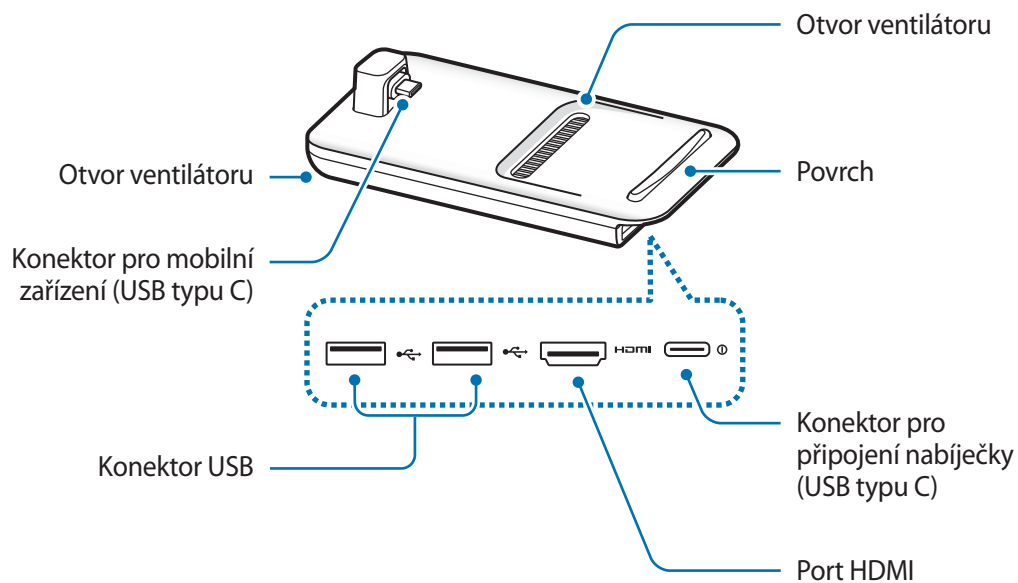

Když připojíte nabíječku ke konektoru pro připojení nabíječky (USB typu C) k multimediální dokovací stanici, dbejte na to, abyste použili USB kabel typu C. Pokud byste připojili micro USB kabel, multimediální dokovací stanice by nemusela fungovat správně nebo by mohlo dojít k jejímu poškození.

Používání multimediální dokovací stanice

Připojení multimediální dokovací stanice k mobilnímu zařízení

- 1 Připojte nabíječku ke konektoru pro připojení nabíječky (USB typu C) multimediální dokovací stanice.



Používejte pouze nabíječky schválené společností Samsung, které podporují možnost rychlého nabíjení (9 V/1,67 A, 9 V/2 A, 12 V/2,1 A).



- Pokud přístroj nepoužíváte, odpojte nabíječku, ušetříte tak energii. Nabíječka nemá vypínač, proto ji musíte odpojit od zásuvky, aby se přerušil přívod energie. Nabíječka by měla během nabíjení zůstat v blízkosti elektrické zásuvky a měla by být snadno dostupná.
- Když mobilní zařízení nepoužíváte, vyjměte je z multimediální dokovací stanice. Jinak by se baterie mobilního zařízení zbytečně vybíjela.

- 2 Připojte jeden konec HDMI kabelu k portu HDMI multimediální dokovací stanice, druhý konec kabelu zapojte do portu HDMI televizoru nebo monitoru.

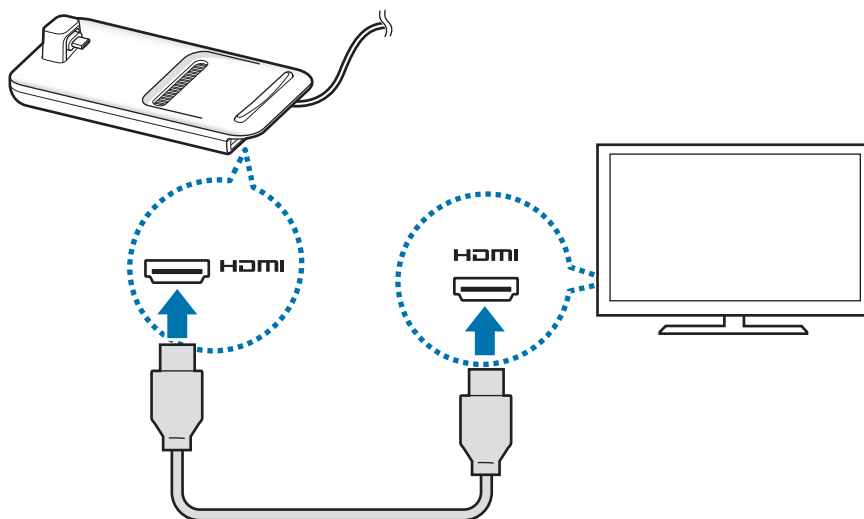

Používejte pouze HDMI kabel dodaný s multimediální dokovací stanicí. V opačném případě nemusí multimediální dokovací stanice správně fungovat.

- 3 Propojte univerzální konektor mobilního zařízení s konektorem pro mobilní zařízení (USB typu C) na multimediální dokovací stanici.

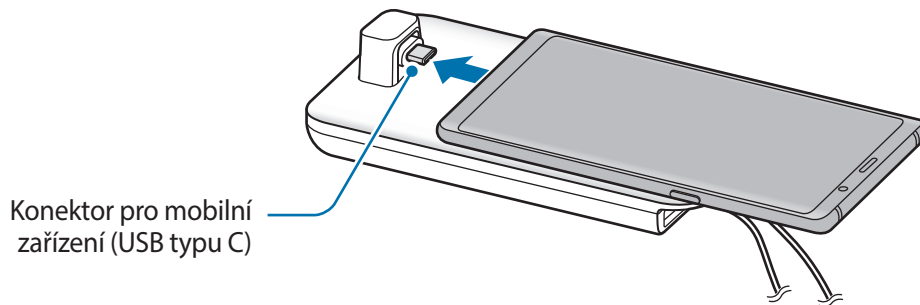

- Dbejte na to, aby bylo mobilní zařízení ke konektoru umístěno horizontálně. V opačném případě by mohlo dojít k poškození multimediální dokovací stanice a mobilního zařízení.

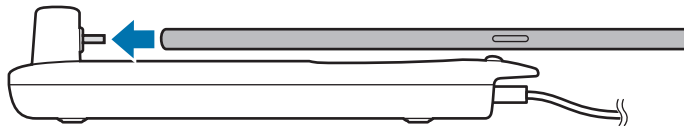

- Pokud připojíte mobilní zařízení s připojeným pouzdem, nemusí se správně připojit k multimediální dokovací stanici nebo nemusí být možné na pouzdru mobilního zařízení správně spustit SAMSUNG DeX. Před použitím sejměte pouzdro.



U některých mobilních zařízení je k dispozici pouze normální režim nabíjení, když je mobilní zařízení vypnuto. Pokud chcete aktivovat funkci rychlého nabíjení, aktivujte je, když je mobilní zařízení zapnuté, nebo připojte mobilní zařízení přímo k nabíječce pro rychlé nabíjení schválené společností Samsung, ne k multimediální dokovací stanici. Při nabíjení používejte pouze nabíječku schválenou společností Samsung, kterou jste získali při zakoupení.

4 Vyberte režim obrazovky, který chcete použít. Můžete vybrat režim Samsung DeX nebo režim zrcadlení obrazovky.

- **SPUSTIT SAMSUNG DeX:** Obrazovka mobilního zařízení se vypne a obraz se objeví na připojeném televizoru či monitoru v režimu plochy.
- **PŘEPNOUT NA ZRCADLENÍ OBRAZOVKY:** Na připojeném televizoru či monitoru se objeví stejná obrazovka, která je na mobilním zařízení.

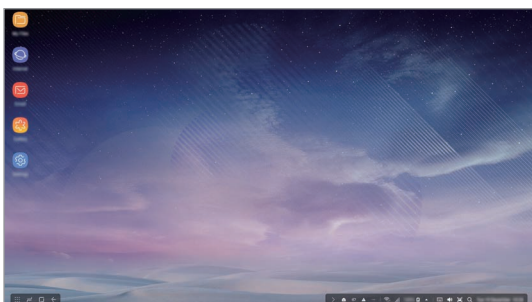

Režim Samsung DeX

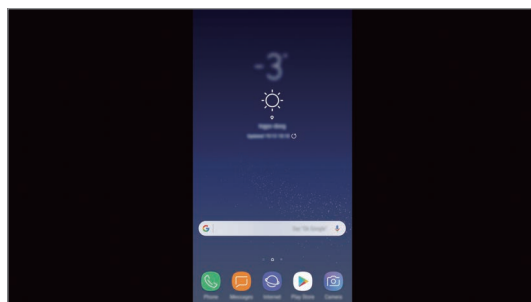

Režim zrcadlení obrazovky



- Režim obrazovky, který zvolíte jako první, bude použit pro následná připojení. Viz [Změna režimu obrazovky](#) pro další informace.
- Pokud chcete použít klávesnici nebo myš, připojte je ke konektorům USB multimediální dokovací stanice nebo pomocí Bluetooth. Viz [Ovládání pomocí externí klávesnice a myši](#) pro další informace.
- Dostupné funkce se mohou lišit v závislosti na mobilním zařízení. Další informace naleznete v úvodní části týkající se multimediální dokovací stanice na webových stránkách Samsung.

Bezpečnostní opatření pro připojení zařízení

- Multimediální dokovací stanici můžete používat, pouze pokud ji připojíte k nabíječce schválené společností Samsung, která podporuje funkci rychlého nabíjení.
- Ke konektorům USB multimediální dokovací stanice připojujte pouze klávesnici, myš nebo USB úložiště. Nabíjení zařízení nebo připojování velkokapacitních zařízení k těmto konektorům by nemuselo správně fungovat.
- Dbejte na to, aby otvor ventilátoru ani konektor pro mobilní zařízení (USB typu C) uvnitř nepřišly do kontaktu s kapalinami či prachem. Kontakt s kapalinou či prachem by mohl způsobit, že multimediální dokovací stanice nebude správně fungovat.
- Nepohybujte mobilním zařízením, pokud je připojeno k multimediální dokovací stanici. Mohlo by dojít k poškození konektoru pro mobilní zařízení (USB typu C).
- Používáte-li funkci rozpoznávání hlasu na vašem mobilním zařízení po jeho připojení k multimediální dokovací stanici, nemusí funkce rozpoznávání hlasu fungovat správně.

Ukončení připojení zařízení

Pro ukončení připojení mobilního zařízení k televizoru či monitoru vyjměte mobilní zařízení z multimediální dokovací stanice.



Mobilní zařízení vyjímejte vodorovně. Pokud byste je zvedli příliš vysoko, příliš za ně zatáhli nebo pokud byste s ním třásli, mohlo by dojít k poškození konektoru pro mobilní zařízení (USB typu C).

Ovládání obrazovky Samsung DeX

Ovládání pomocí mobilního zařízení

Obrazovku mobilního zařízení můžete používat jako dotykovou plochu.



- DDotykovou plochu můžete používat pouze při použití režimu Samsung DeX.
- Pokud má pouzdro vašeho mobilního zařízení přední kryt a chcete mobilní zařízení používat jako dotykovou plochu, otevřete přední kryt. Pokud je přední kryt zavřený, dotyková plocha nemusí fungovat správně.

Ovládání obrazovky

- Klepnutí: Spuštění aplikace nebo výběr tlačítka.
- Klepnutí dvěma prsty: Zobrazení dalších možností.
- Tažení dvěma prsty: Posouvání obrazovky libovolným směrem.
- Roztažení nebo přiblížení prstů: Oddálení nebo přiblížení obrazu.
- Klepnutí a podržení: Výběr položky na obrazovce.
- Přetažení: Přesun položky nebo výběr textu.

Orientace obrazovky mobilního zařízení

Když používáte mobilní zařízení jako dotykovou plochu, můžete je používat na výšku nebo na šířku.

- 1 Když propojíte multimediální dokovací stanici a mobilní zařízení, zvedněte obě zařízení, aby se nacházela kolmo k povrchu (1). Potom otočte mobilní zařízení na výšku nebo na šířku podle toho, jakou orientaci chcete používat (2).

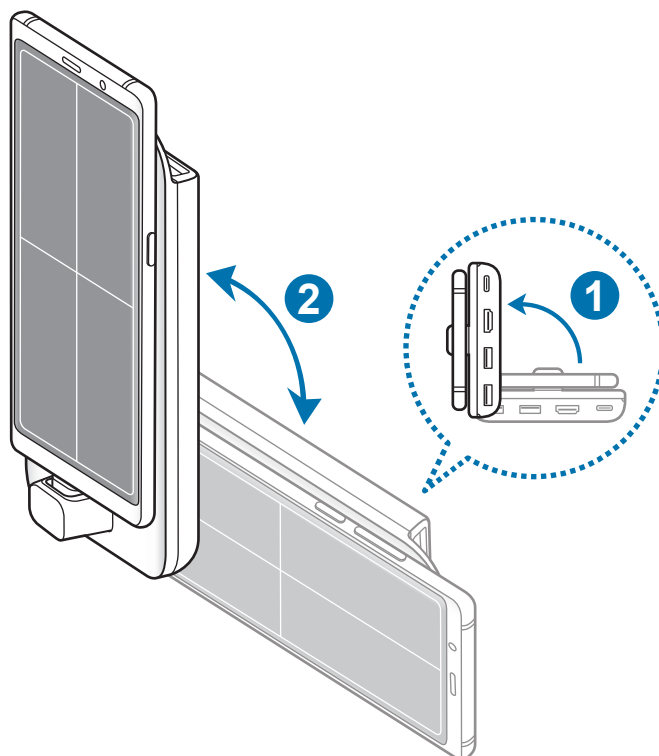

2 Multimediální dokovací stanicí a mobilním zařízením pohybujte mírně nahoru a dolů.

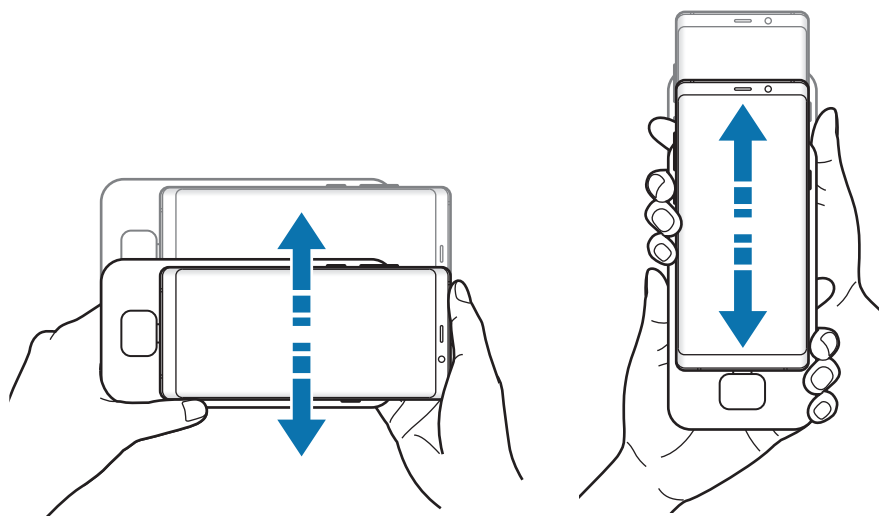

Pokud byla obrazovka mobilního zařízení správně orientována, objeví se v pravém horním rohu obrazovky mobilního zařízení ikona .

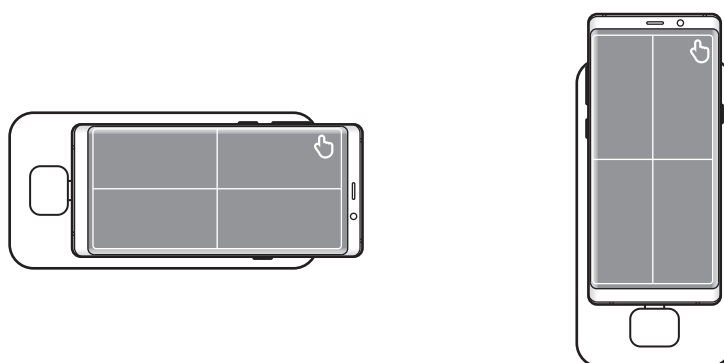

Ovládání pomocí externí klávesnice a myši

Připojte klávesnici a myš s kabelem ke konektoru USB multimediální dokovací stanice nebo připojte bezdrátovou klávesnici a myš pomocí funkce Bluetooth připojeného mobilního zařízení.



- Když připojíte myš, dotyková plocha se na mobilním zařízení neobjeví.
- Zařízení můžete ovládat pomocí externí klávesnice a myši i v režimu zrcadlení obrazovky.

Připojování pomocí kabelu

Pokud chcete použít klávesnici nebo myš s kabelem, připojte jejich USB kabely ke konektorům USB multimediální dokovací stanice.

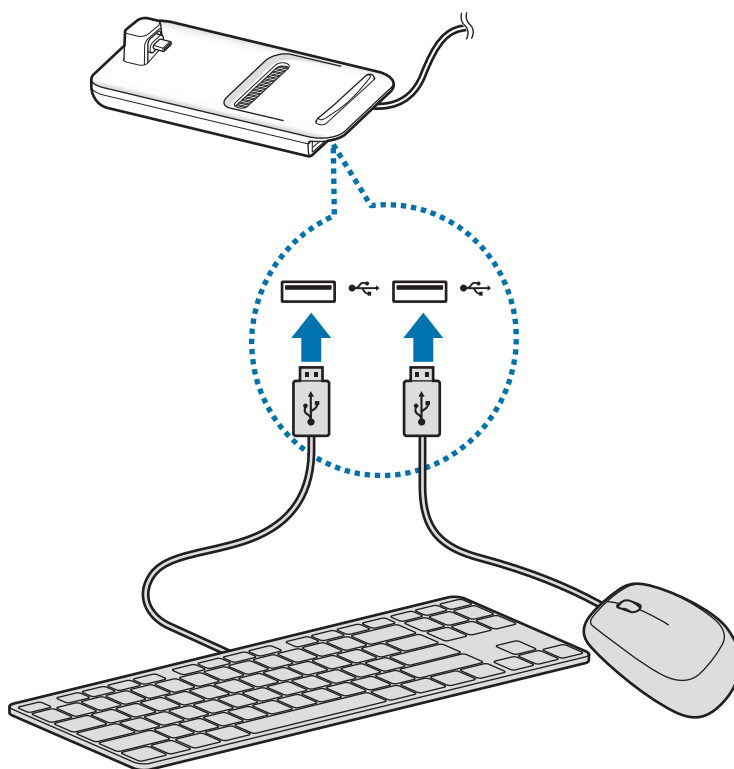

Připojení prostřednictvím bezdrátového připojení nebo Bluetooth

Můžete připojit bezdrátovou klávesnici a myš nebo klávesnici a myš Bluetooth. Další informace o zařízeních naleznete v uživatelských příručkách konkrétních zařízení.

- Bezdrátová klávesnice a myš: Zasuňte bezdrátový přijímač do konektoru USB.
- Klávesnice a myš Bluetooth: Připojte je k mobilnímu zařízení přes Bluetooth.

Používání režimu Samsung DeX.

Funkce svého mobilního zařízení můžete používat v prostředí s rozhraním podobným počítači. Na mobilním zařízení můžete spouštět aplikace nebo sledovat jeho oznámení a stav.



Některé aplikace či funkce nemusí být při použití režimu Samsung DeX k dispozici.

Preventivní opatření při spuštění režimu Samsung DeX

- Při spuštění či odpojení režimu Samsung DeX dojde, až na některé výjimky, k zavření všech současně spuštěných aplikací.
- Režim Samsung DeX nelze spustit, pokud je mobilní zařízení v jednom z následujících režimů: Ultra úsporný režim, nouzový režim nebo bezpečný režim.
- V případě, že televizor či monitor nepodporují technologii HDCP (ochrana digitálního obsahu s velkou šířkou pásma), nemusí dojít k zobrazení obrazovky režimu Samsung DeX.
- Režim Samsung DeX podporuje rozlišení HD+, FHD a WQHD. Některý obsah na mobilním zařízení se můžete na televizoru nebo na monitoru zobrazovat odlišně.
- Při používání režimu Samsung DeX může dojít ke snížení zbývajících výdrže baterie.
- Pokud změníte nastavení na režim Samsung DeX, dojde ke změně nastavení i na mobilním zařízení. Některá nastavení mobilního zařízení se nemusí změnit, ani pokud změníte nastavení v režimu Samsung DeX.
- Pro aktualizaci režimu Samsung DeX na nejnovější verzi si ze serveru stáhněte firmware. Ten je dostupný pouze v případě, že jste připojeni k Wi-Fi síti.
- Některé aplikace mohou být při použití režimu Samsung DeX v závislosti na licenčních zásadách zpoplatněny.

Používání domovské obrazovky

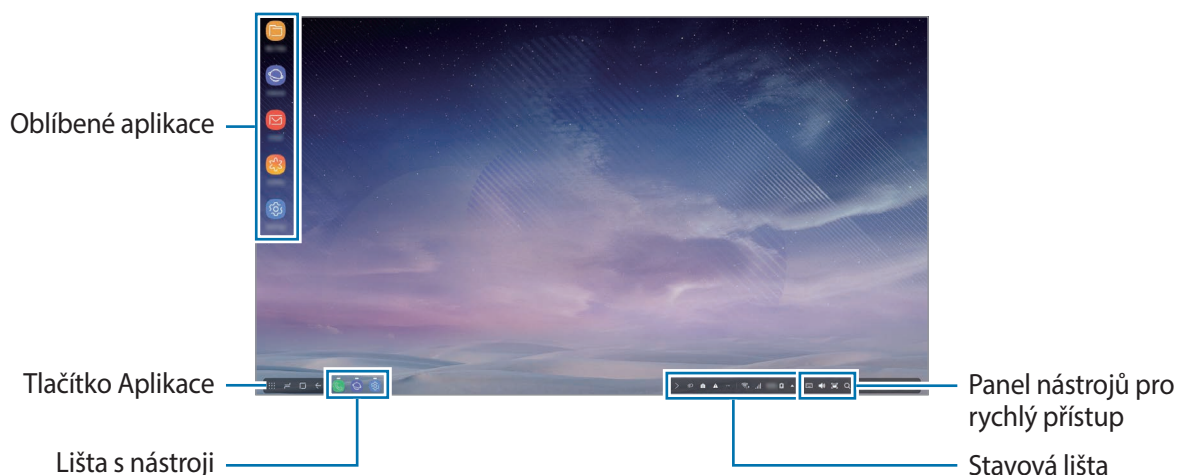

- **Oblíbené aplikace:** Přidávejte na domovskou obrazovku často používané aplikace, abyste je mohli rychle spouštět.
- **Tlačítko Aplikace:** Zobrazujte nebo spouštějte aplikace nainstalované na vašem mobilním zařízení.
- **Lišta s nástroji:** Zobrazuje právě spuštěné aplikace.
- **Stavová lišta:** Zobrazuje stav nebo upozornění vašeho mobilního zařízení. Zobrazené ikony se mohou lišit v závislosti na aktuálním stavu vašeho zařízení. Pro zapnutí či vypnutí různých funkcí vašeho mobilního telefonu na seznamu pro rychlé nastavení vyberte ▲.
- **Panel nástrojů pro rychlý přístup:** Umožňuje rychlé používání funkcí klávesnice na obrazovce, nastavení hlasitosti, snímků obrazovky a vyhledávání.

Přijetí příchozího hovoru

Příchozí hovor můžete při používání režimu Samsung DeX přijmout pomocí připojeného televizoru nebo monitoru.

Pokud chcete přijmout příchozí hovor, vyberte na připojeném televizoru nebo monitoru menu příchozího hovoru. Hovor bude probíhat prostřednictvím reproduktoru mobilního zařízení.



Chcete-li příchozí hovor přijmout pomocí mobilního zařízení namísto hlasitého poslechu, připojte sluchátka nebo vyjměte mobilní zařízení z multimediální dokovací stanice.

Přidávání zástupců aplikací

Vyberte tlačítko Aplikace, vyberte aplikaci, pro kterou chcete vytvořit zástupce, a potom ji přetáhněte na domovskou obrazovku.

Na domovskou obrazovku bude přidán zástupce aplikace.

Změna reproduktorů





Výchozí reproduktory vašeho mobilního zařízení můžete nahradit reproduktory televizoru, monitoru nebo zvukového zařízení.

Chcete-li tuto funkci aktivovat, spusťte aplikaci **Nastavení** na televizoru nebo monitoru a vyberte položku **Samsung DeX** → přepínač **Nastavit výchozí zvukový výstup**. Když změníte výchozí reproduktory, bude zvuk přehráván z nových výchozích reproduktorů vždy, když zapnete režim Samsung DeX.



Reproduktory vašeho mobilního zařízení můžete dočasně nahradit reproduktory televizoru, monitoru nebo zvukového zařízení. Na stavové liště vyberte položky ▲ → **Zvukový výstup** a vyberte požadované zařízení. Případně na stavové liště klikněte pravým tlačítkem na ikonu Hlasitost a pod položkou **Zvukový výstup** vyberte požadované zařízení.

Používání panelu nástrojů pro rychlý přístup

-  : Zobrazí klávesnici na obrazovce.
-  : Umožňuje nastavení hlasitosti vyzvánění, hudby a videa, upozornění a systémových zvuků.
-  : Zachytí snímek obrazovky, který pak lze použít různými způsoby, např. na něj můžete kreslit, psát nebo jej sdílet.
-  : Slouží k vyhledávání obsahu na mobilním zařízení podle klíčového slova zadaného do vyhledávacího pole.

Možnosti domovské obrazovky

Když na domovské obrazovce stisknete pravé tlačítko připojené myši, můžete používat možnosti domovské obrazovky.

- **Seřadit podle:** Zde vyberete způsob uspořádání aplikací na domovské obrazovce.
- **Uklidit:** Uspořádejte aplikace nebo složky na domovské obrazovce podle zvoleného způsobu řazení.
- **Pozadí pro Samsung DeX:** Změňte nastavení tapet režimu Samsung DeX pro domovskou obrazovku a zamčenou obrazovku.

Užívejte si hry na velké obrazovce

Hrajte hry z mobilního zařízení na velké obrazovce. Na připojeném televizoru nebo monitoru spusťte aplikaci **Game Launcher**.

Spouštění aplikací

Spouštějte aplikace nainstalované na mobilním zařízení v režimu Samsung DeX.

Když vyberete tlačítko Aplikace, zobrazí se seznam aplikací mobilního zařízení. Vyberte aplikaci a spusťte ji. Takto můžete otevřít a spustit najednou několik aplikací a souběžně pracovat na několika věcech tak, jak jste zvyklí na počítači.



Některé aplikace nemusí být při použití režimu Samsung DeX k dispozici.

Konfigurace nastavení

Můžete nakonfigurovat nastavení režimu Samsung DeX.

Na připojeném televizoru nebo monitoru spusťte aplikaci **Nastavení**, potom vyberte položku **Samsung DeX**.

- **Časový limit pro Samsung DeX:** Nastavte, za jak dlouho režim Samsung DeX vypne podsvícení displeje.
- **Pozadí pro Samsung DeX:** Změňte nastavení tapet režimu Samsung DeX pro domovskou obrazovku a zamčenou obrazovku.
- **Rozlišení obr. pro Samsung DeX:** Mění rozlišení obrazovky v režimu Samsung DeX.
- **Rychlost ukazatele:** Slouží k nastavení rychlosti ukazatele myši.
- **Zobrazit obrazovkovou klávesnici v Samsung DeX:** Po připojení externí klávesnice zobrazí na připojené obrazovce klávesnici.
- **Nastavit výchozí zvukový výstup:** Slouží k nastavení reproduktorů televizoru nebo monitoru jako výchozích reproduktorů.

- **Přijímat marketingové informace:** Určuje, zda se budou přijímat marketingové informace produktu Samsung DeX.
- **Samsung DeX Labs:** Změňte velikost aplikací, které nejsou oficiálně zařízením Samsung DeX podporovány.



Velikost některých aplikací není možné změnit.

- **Použití Samsung DeX:** Zobrazí informace nápovědy o způsobu použití režimu Samsung DeX nebo konfiguraci důležitých nastavení.
- **O aplikaci Samsung DeX:** Zobrazí informace o softwaru Samsung DeX a umožňuje provádění aktualizací softwaru Samsung DeX.

Používání režimu zrcadlení obrazovky.

Obrazovka mobilního zařízení zůstane zapnutá a její obsah se objeví na připojeném televizoru či monitoru. Zobrazte nejrůznější druhy obsahu vašeho zařízení na širokoúhlé obrazovce připojeného televizoru či monitoru.



Režim zrcadlení obrazovky můžete používat bez připojení klávesnice či myši. Obrazovku můžete ovládat pomocí připojeného mobilního zařízení.

Změna režimu obrazovky

Můžete změnit režim obrazovky na připojeném televizoru nebo monitoru.

- 1 Na stavové liště klepněte na položku , potom klepněte na položku  vedle možnosti Samsung DeX.

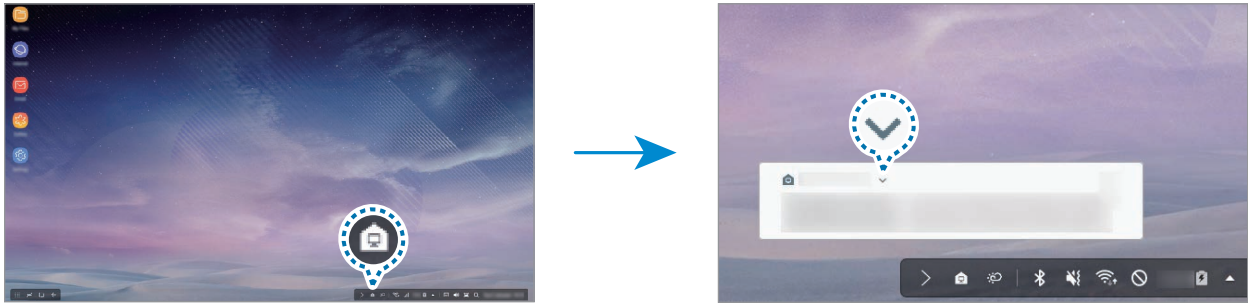

- 2 Klepněte na položku  nad možností **Použití Samsung DeX** a pak klepněte na položku **ZRCADLENÍ OBRAZOVKY**.

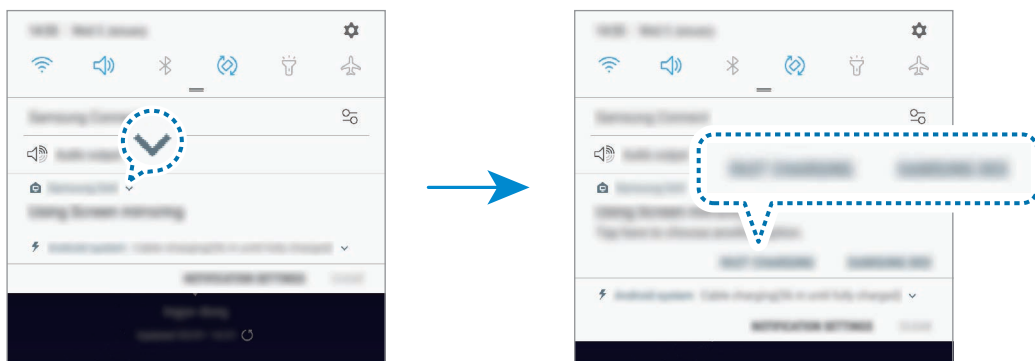

Režim Samsung DeX bude ukončen a na připojeném televizoru nebo monitoru se zobrazí stejná obrazovka jako na mobilním zařízení.

Pokud chcete přepínat režimy na mobilním zařízení, otevřete panel s oznámeními, klepněte na položku  vedle možnosti **Samsung DeX** a potom vyberte klepněte na položku **SAMSUNG DEX**.



Nabíjení baterie mobilního zařízení

Baterii mobilního zařízení si můžete nabít pomocí multimediální dokovací stanice.

- 1 Na stavové liště klepněte na položku , potom klepněte na položku  vedle možnosti **Samsung DeX**.
- 2 Klepněte na položku  nad možností **Používání Samsung DeX** a pak klepněte na položku **RYCHLÉ NABÍJENÍ**.

Připojený televizor nebo monitor se vypne a mobilní zařízení se začne nabíjet.

Příloha

Řešení problémů

Než se obrátíte na servisní středisko Samsung, vyzkoušejte následující řešení.

V režimu Samsung DeX vyberte tlačítko Aplikace →  → **Kontaktujte nás** → **Časté dotazy** a přečtěte si požadovaný obsah.

Multimediální dokovací stanice nebo připojená zařízení „zamrzly“

Pokud multimediální dokovací stanice nebo připojená zařízení zamrznou nebo se zaseknou, zkuste problém vyřešit vypnutím připojeného mobilního zařízení a jeho opětovným zapnutím.

Pokud multimediální dokovací stanice nebo připojená zařízení stále nereaguje, odpojte od multimediální dokovací stanice zařízení a znovu je připojte.

Pokud problém stále přetrvává, obraťte se na servisní středisko Samsung.

Multimediální dokovací stanice funguje jinak, než jak popisuje příručka

Dostupné funkce se mohou lišit v závislosti na připojeném zařízení.

Poměr obrazovky není správný

Režim Samsung DeX podporuje rozlišení HD+, FHD a WQHD. Některý obsah na mobilním zařízení se můžete na televizoru nebo na monitoru zobrazovat odlišně. Poměr obrazovky upravte v nabídce připojeného televizoru či monitoru.

Copyright

Copyright © 2018 Samsung Electronics

Tato příručka je chráněna mezinárodními zákony o autorských právech.

Jakoukoliv část této příručky je zakázáno reprodukovat, šířit, překládat nebo předávat jakoukoliv formou nebo způsobem, elektronicky či mechanicky, včetně fotokopíí, natáčení ani pomocí jiných systémů pro ukládání, bez předchozího písemného svolení společnosti Samsung Electronics.

Ochranné známky

- SAMSUNG, logo SAMSUNG logo a Samsung DeX jsou registrované ochranné známky společnosti Samsung Electronics.
- Všechny ostatní ochranné známky a autorská práva jsou majetkem příslušných vlastníků.

Başlarken

Giriş

Multimedya istasyonuyla, bir TV veya monitöre bağlanarak mobil cihazınızın özelliklerini daha geniş bir ekranda kullanabilirsiniz. Klavye ve mouse gibi cihazları da bağlayabilirsiniz.



Önce bu kılavuzu okuyun

Lütfen güvenilir ve doğru kullandığınızdan emin olmak için cihazı kullanmadan önce bu kılavuzu okuyun.

- Görüntüler gerçek ürünün görüntüsünden farklı olabilir. İçerik önceden haber verilmeden değiştirilebilir.
- Multimedya istasyonunu yalnızca işletim sistemi Android 8.0 veya üstü olan mobil cihazlarda kullanabilirsiniz. Uyumlu cihazları, Samsung web sitesindeki multimedya istasyon tanıtım bölümünde görüntüleyebilirsiniz.
- Bu cihaz Türkiye altyapısına uygundur.

Talimat simgeleri



Uyarı: Sizin ve diğerlerinin yaralanmasına yol açabilecek durumlar



Dikkat: Cihazınızın ve diğer ekipmanların hasar görmesine yol açabilecek durumlar



Bilgi: Notlar, kullanım ipuçları veya ek bilgiler

Paket içindekiler

Ürün kutusunda aşağıdaki öğelerin bulunup bulunmadığını kontrol edin:

- Multimedya istasyonu
- HDMI kablosu
- USB kablo
- USB güç adaptörü
- Hızlı başlangıç kılavuzu



- Cihaz ile birlikte tedarik edilen öğeler ve herhangi bir mevcut aksesuar bölgeye veya servis sağlayıcısına bağlı olarak farklılık gösterebilir.
- Sunulan öğeler sadece bu cihaz için tasarlanmıştır ve diğer cihazlarla uyumlu olmayabilir.
- Görüntüler ve teknik özellikler önceden haber verilmeden değiştirilebilir.
- Yerel Samsung bayinizden ek aksesuarlar satın alabilirsiniz. Satın almadan önce cihazla uyumlu olduklarından emin olun.
- Yalnızca Samsung tarafından onaylanan aksesuarları kullanın. Onaylanmamış aksesuarların kullanımı performans sorunlarına ve garanti kapsamı dışında kalan arızalara yol açabilir.
- Tüm cihazların kullanılabilirliği tamamen üretici şirkete bağlı olarak değişebilir. Kullanılabilir cihazlarla ilgili daha fazla bilgi için Samsung web sitesine bakınız.

Cihaz yerleşimi

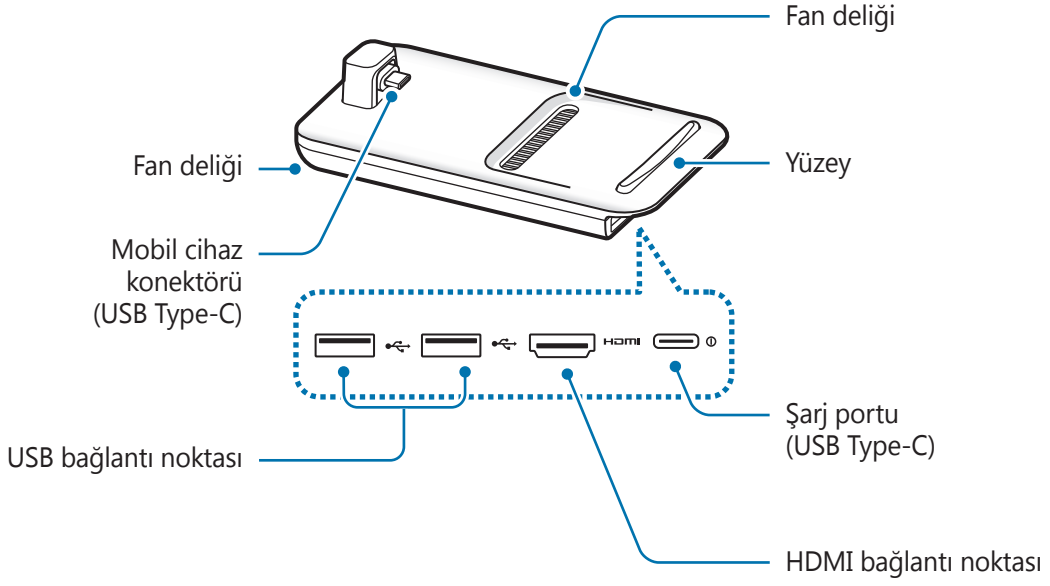

Şarj cihazını multimedya yuvasının şarj cihazı şarj portuna (USB Type-C) bağlarken USB Type-C kablosu kullandığınızdan emin olun. Micro USB kablosu bağlarsanız multimedia yuvası arızalanabilir veya zarar görebilir.

Multimedya istasyonunu kullanma

Multimedya istasyonunu mobil cihaza baęlama

1 Őarj cihazını multimedia yuvasının Őarj portuna (USB Type-C) baęlayın.



Yalnızca Samsung tarafından onaylanmış, hızlı Őarj özellięini destekleyen Őarj cihazları kullanın (9 V/1,67 A, 9 V/2 A, 12 V/2,1 A).



- Enerjiden tasarruf etmek için, kullanmadığınızda Őarj cihazını elektrik prizinden çıkarın. Őarj cihazında Güç düęmesi yoktur, dolayısıyla elektrięi boŐa harcamamak için kullanmadığınızda Őarj cihazını elektrik prizinden çıkarmanız gereklidir. Őarj cihazı elektrik prizine yakın durmalı ve Őarj sırasında kolay erişilmelidir.
- Mobil cihazınızı kullanılmadığınız zaman multimedia yuvasından çıkarın. Aksi halde mobil cihazınızın pili boşalır.

- 2 HDMI kablosunun bir ucunu multimedya yuvasının HDMI bağlantı noktasına bağlayın ve kablunun diğer ucunu TV veya monitörün HDMI bağlantı noktasına takın.

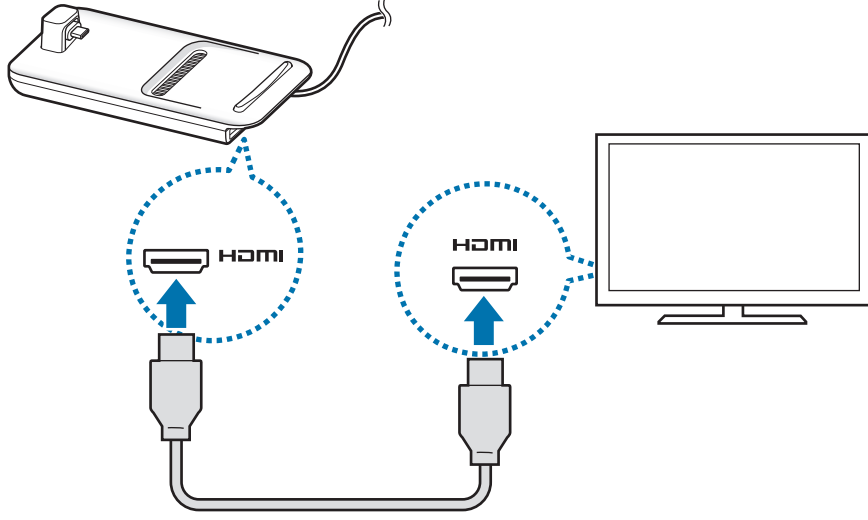

Sadece multimedya yuvasıyla birlikte verilen HDMI kablosunu kullanın. Yoksa, multimedya istasyonu düzgün çalışmayabilir.

- 3 Mobil cihazın çok amaçlı girişini multimedya yuvasındaki mobil cihaz konektörüne (USB Type-C) bağlayın.

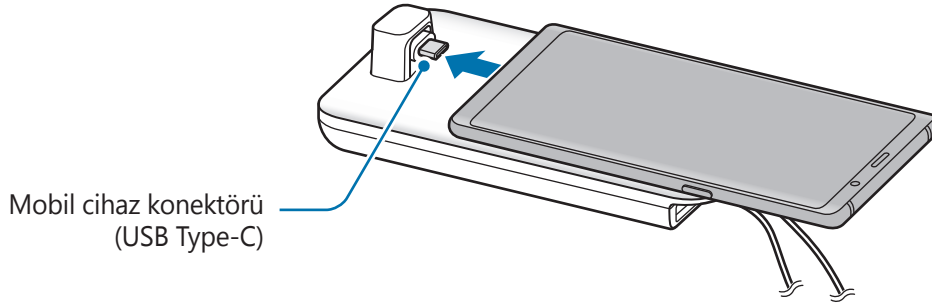

- Mobil cihazın konektöre yatay olarak bağlandığından emin olun. Aksi halde, multimedya istasyona veya mobil cihaz hasar görebilir.

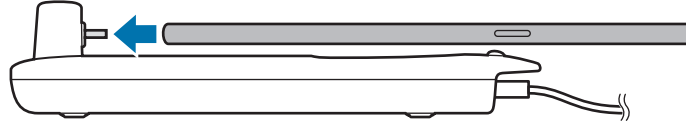

- Mobil cihazınızı kılıfı takılı bir şekilde bağlarsanız, cihazın kılıfına bağlı olarak multimedya istasyona doğru bir şekilde bağlanamayabilir veya SAMSUNG DeX'i düzgün bir şekilde çalıştıramayabilir. Kullanmadan önce kılıfı çıkarın.



- Bazı mobil cihazlar için cihazınız kapalıyken yalnızca normal şarj modu kullanılabilir. Hızlı şarj etme özelliğini etkinleştirmek isterseniz bunu mobil cihazınız açıkken yapın veya mobil cihazınızı multimedya yuvasına değil, doğrudan Samsung onaylı hızlı şarj cihazına bağlayın. Şarj ederken yalnızca satın alma sırasında sağlanan Samsung onaylı şarj cihazını kullanın.

4 Kullanmak istediğiniz ekran modunu seçin. Samsung DeX modunu veya Ekran yansıtma modunu seçebilirsiniz.

- **SAMSUNG DeX'İ BAŞLAT:** Mobil cihazın ekranı kapanacak ve masaüstü modunda bağlı bulunan TV ekranında ya da monitörde görünecektir.
- **SCREEN MIRRORING'E GEÇ:** Mobil cihaz ile aynı ekran bağlı bulunan TV ya da monitörde görünecektir.

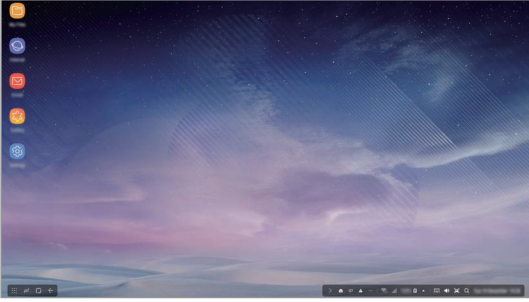

Samsung DeX modu

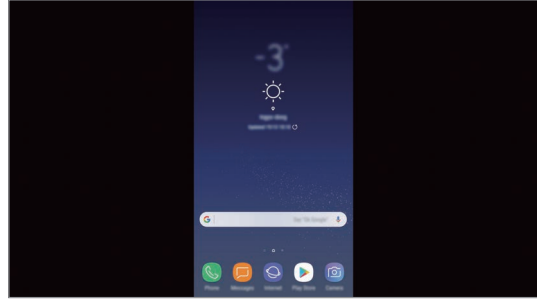

Ekran yansıtma modu



- İlk başta seçtiğiniz ekran modu sonraki bağlantılarda uygulanır. Daha fazla bilgi için [Ekran modunu değiştirme](#) bölümüne bakın.
- Klavye ya da fare kullanmak istiyorsanız, bunları multimedya istasyonunun USB bağlantı noktalarını kullanarak veya Bluetooth ile bağlayın. Daha fazla bilgi için [Harici bir klavye ve fareyle kontrol etme](#) bölümüne bakın.
- Mevcut özellikler mobil cihaza bağlı olarak farklılık gösterebilir. Samsung web sitesindeki multimedya istasyon tanıtım bölümünde daha fazla bilgi görüntüleyebilirsiniz.

Cihaz bağlanırken alınması gereken önlemler

- Multimedya istasyonunu yalnızca, hızlı şarj özelliğini destekleyen Samsung onaylı bir şarj cihazına bağladığınızda kullanabilirsiniz.
- Multimedya istasyonunun USB bağlantı noktalarına yalnızca bir klavye, mouse veya USB depolama cihazı bağlayın. Bu bağlantı noktalarında cihaz şarj etmek veya bu noktalara yüksek kapasiteli cihazlar bağlamak istenilen sonucu vermeyebilir.
- İç taraftaki fan deliği ve mobil cihaz konektörünün (USB Type-C) sıvı veya tozla temas etmesini önleyin. Sıvı veya toza maruz kalması multimedya dock'unun düzgün çalışmasına engel olabilir.
- Multimedya istasyona bağlıken mobil cihazı hareket ettirmeyin. Bunu yapmak mobil cihaz konektörüne (USB Type-C) zarar verebilir.
- Multimedya istasyonunu mobil cihazınıza bağladıktan sonra mobil cihazın ses tanıma özelliğini kullanırken, ses tanıma özelliği iyi çalışmayabilir.

Cihaz bağlantısını sonlandırma

Mobil cihaz ve TV veya monitör arasındaki bağlantıyı sonlandırmak için mobil cihazı, multimedya istasyonundan çıkarın.



Mobil cihazı yatay olarak çıkarın. Cihazı çok yukarı kaldırmak, aşırı çekmek veya sallamak mobil cihazın konektörüne (USB Type-C) zarar verebilir.

Samsung DeX ekranı denetleme

Mobil cihazla kontrol etme

Mobil cihazınızın ekranını dokunmatik yüzey olarak kullanabilirsiniz.



- Yalnızca Samsung DeX modunu kullanırken dokunmatik yüzeyi kullanabilirsiniz.
- Mobil cihazınızın kılıfında ön kapak varsa mobil cihazı dokunmatik yüzey olarak kullanmak için ön kapağı açın. Ön kapak kapalı olduğunda dokunmatik yüzey düzgün bir şekilde çalışmayabilir.

Ekranı denetleme

- Üzerine dokunma: Bir uygulamayı başlatma veya bir düğmeyi seçme.
- İki parmakla üzerine dokunma: Ek seçenekleri gösterme.
- İki parmakla kaydırma: Ekranı herhangi bir yönde kaydırma.
- İki parmağı açma veya birleştirme: Yakınlaştırma veya uzaklaştırma.
- Uzun dokunma: Ekrandaki bir öğeyi seçme.
- Sürükleme: Bir öğeyi taşıma veya metin seçme.

Mobil cihazınızın ekranını döndürme

Mobil cihazınızı dokunmatik yüzey olarak kullanırken, yatay veya dikey hizalamada kullanabilirsiniz.

- 1 Multimedya yuvası ve mobil cihaz bağlıken her ikisini yüzeye dik olacak şekilde kaldırın (1). Daha sonra mobil cihazı dikey veya yatay olacak şekilde, istediğiniz yönde çevirin (2).

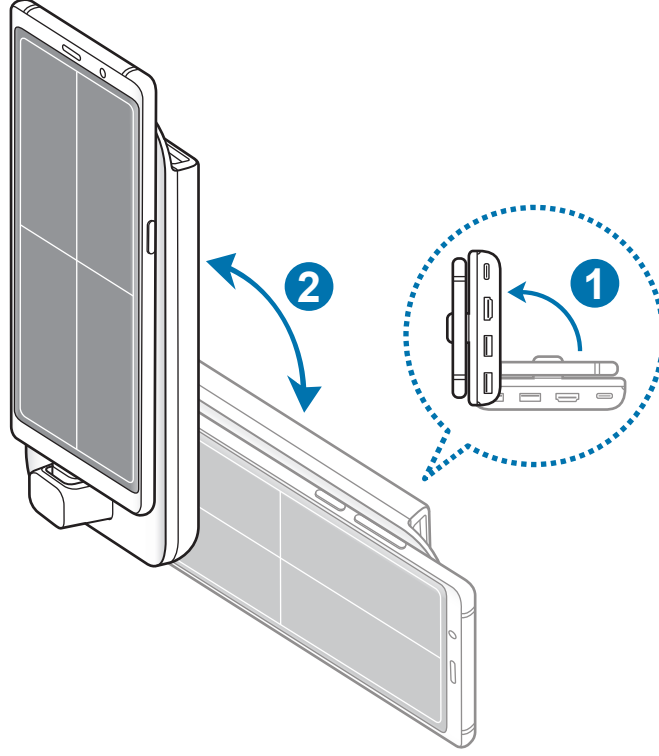

2 Hem multimedya yuvasını hem de mobil cihazı yukarı ve aşağı hafifçe hareket ettirin.

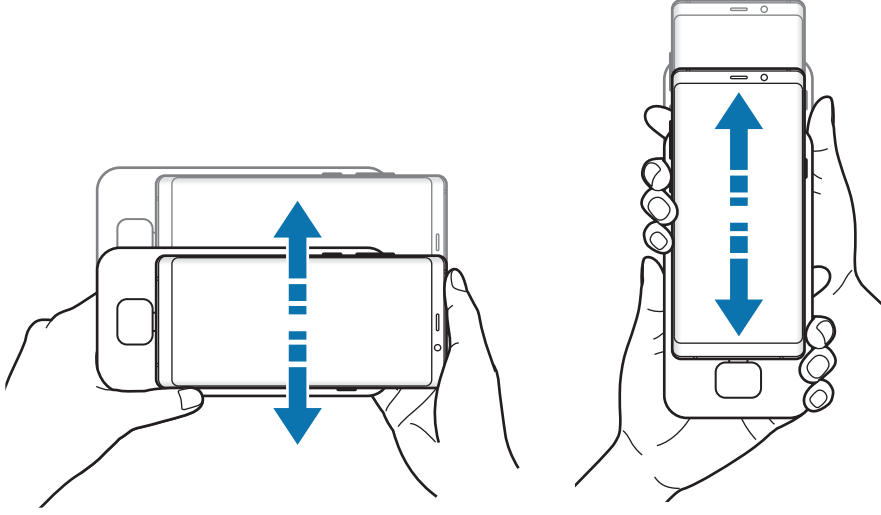

Mobil cihazınızın ekranı düzgün bir şekilde döndürüldüyse cihazınızın ekranının sağ üstü kısmında  simgesi görünür.

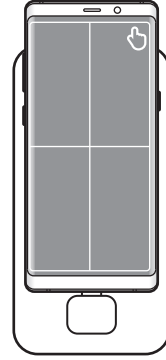
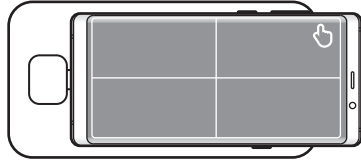

Harici bir klavye ve fareyle kontrol etme

Multimedya istasyonunun USB bağlantı noktasına kablolu klavye ve fare bağlayın veya mobil cihazın Bluetooth özelliğini kullanarak kablosuz klavye ve fare bağlayın.



- Fare bağladığınızda dokunmatik yüzey mobil cihazınızda görünmez.
- Screen mirroring modunda bile harici klavye ve fareyle denetleyebilirsiniz.

Kabloyla bağlanma

Kablolu klavye veya kablolu mouse kullanmak istiyorsanız bunların USB kablolarını multimedya istasyonunun USB bağlantı noktasına bağlayın.

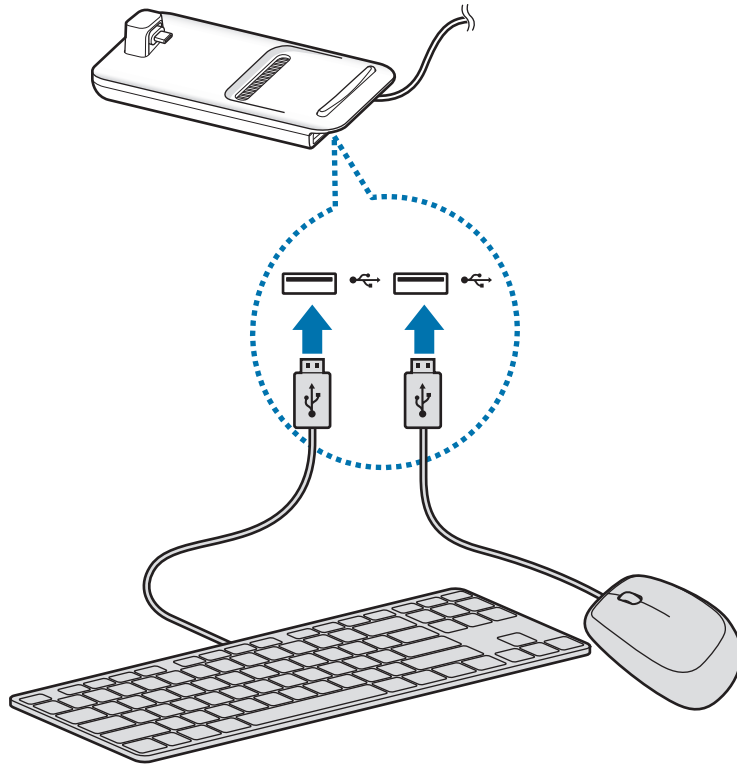

Kablosuz ağ ya da Bluetooth ile bağlanma

Kablosuz klavye ve fare ya da Bluetooth klavye ve fare bağlayabilirsiniz. Cihazlar hakkında daha fazla bilgi almak için her bir cihazın kullanım kılavuzuna bakın.

- Kablosuz klavye ve fare: Kablosuz alıcıyı USB bağlantı noktasına takın.
- Bluetooth klavye ve fare: Mobil cihaza Bluetooth ile bağlayın.

Samsung DeX modunu kullanma

Mobil cihazınızın özelliklerini, bilgisayara benzer bir arabirim ortamında kullanabilirsiniz. Mobil cihazın uygulamalarını başlatabilir veya mobil cihazların bildirimlerini ve durumunu kontrol edebilirsiniz.



Samsung DeX modu kullanılırken bazı uygulamalar veya özellikler kullanılamayabilir.

Samsung DeX modunu başlatmak için tedbirler

- Samsung DeX modunu başlattığınızda veya bağlantısını kopardığınızda, bazı istisnai uygulamalar dışında o anda çalışır olan uygulamalar kapanacaktır.
- Mobil cihazınız şu modlardan birindeyse Samsung DeX modunu başlatamazsınız: Ultra enerji tasarrufu modu, acil durum modu ve güvenli mod.
- TV veya monitör, HDCP'yi (yani Yüksek bant genişlikli Dijital İçerik Koruması'nı) desteklemiyorsa, Samsung DeX modu ekranı belirmeyebilir.
- Samsung DeX modu, HD+, FHD ve WQHD çözünürlüklerini destekler. Mobil cihazınızdaki bazı içerikler TV veya monitörde farklı görüntülenebilir.
- Samsung DeX modunu kullandığınızda mevcut pil kullanım süresi azalabilir.
- Samsung DeX modu üzerinde ayarları değiştirirseniz, mobil cihazın ayarları da değişecektir. Mobil cihazın bazı ayarları, Samsung DeX modu üzerindeki ayarları değiştirirseniz bile değişmeyebilir.
- Samsung DeX modunu en son versiyonuna güncellemek için sunucudan yazılımı indirin. Sadece bir Wi-Fi ağına bağlı olduğunuzda ulaşılabilir.
- Samsung DeX modunu kullandığınızda, lisans politikalarına bağlı olarak, bazı uygulamalar ücretli uygulama haline gelebilir.

Giriş ekranını kullanma

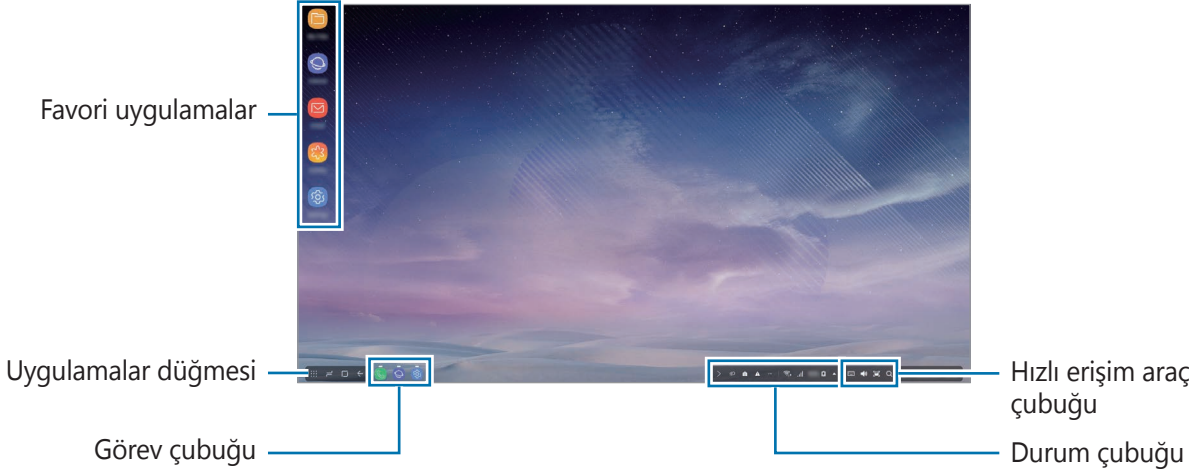

- Favori uygulamalar: Sık kullanılan uygulamaları Giriş ekranına ekleyin ve bu uygulamaları hızlı bir şekilde başlatın.
- Uygulamalar düğmesi: Mobil cihazınızda yüklü olan uygulamaları görüntüleyin veya başlatın.
- Görev çubuğu: Şu anda çalışmakta olan uygulamaları görüntüleyin.
- Durum çubuğu: Mobil cihazınızın durumunu veya bildirimleri görüntüleyin. Gösterilen simgeler, mobil cihazınızın o anki durumuna göre farklılık gösterebilir. ▲ simgesini seçin ve hızlı ayarlar listesinden mobil cihazınızın çeşitli özelliklerini açıp kapatın.
- Hızlı erişim araç çubuğu: Ekran klavyesi, ses seviyesi, ekran görüntüsü ve bulma özelliklerini hızlı bir şekilde kullanın.

Gelen aramayı alma

Samsung DeX modu kullanırken, gelen bir aramayı bağlı olan TV veya monitor ile alabilirsiniz. Bir telefon çağrısı aldığınızda, bağlı olan TV veya monitörden gelen arama menüsünü seçin. Mobil cihazın hoparlörü aramalara yanıt vermek için kullanılabilir.



Gelen aramayı almak için hoparlör yerine mobil cihazı kullanmak istediğinizde kulaklıkları bağlayın veya mobil cihazınızı multimedya istasyonundan çıkarın.

Uygulama kısayolları ekleme

Uygulamalar düğmesini seçin, kısayolunu oluşturmak istediğiniz uygulamayı seçin ve ardından bu uygulamayı Giriş ekranına sürükleyin.

Uygulamanın kısayolu Giriş ekranına eklenir.

Hoparlörleri değiştirme

Varsayılan hoparlör olarak, mobil cihazınızın hoparlörleri yerine TV veya monitörün hoparlörlerini veya başka bir ses cihazını kullanabilirsiniz.

Bağlanan TV veya monitörde **Ayarlar** uygulamasını başlatın ve **Samsung DeX** → **Varsayılan ses çıkışı**ni ayarla düğmesini seçerek bu özelliği etkinleştirin. Varsayılan hoparlörleri değiştirdikten sonra Samsung DeX modu açık olduğunda ses yeni varsayılan hoparlörlerden çalınır.



Mobil cihazınızın hoparlörleri yerine geçici olarak TV veya monitörün hoparlörlerini ya da başka bir ses cihazını kullanabilirsiniz. Durum çubuğunda ▲ → **Ses çıkışı**'ni ve istediğiniz cihazı seçin. Alternatif olarak, durum çubuğunda, Ses seviyesi simgesini sağ tıklayın ve **Ses çıkışı** altında kullanmak istediğiniz cihazı seçin.

Hızlı erişim araç çubuğunu kullanma

- : Ekran klavyesini görüntüleyin.
- : Arama zil sesleri, müzik ve videolar, bildirimler ve sistem sesleri için ses düzeyini ayarlayın.
- : Ekran görüntüsü alın ve alınan görüntüyü üstüne çizmek, üstüne yazmak, kırmak veya paylaşmak gibi çeşitli şekillerde kullanın.
- : Arama alanına anahtar kelime girerek mobil cihazınızda içerik arayın.

Giriş ekranı seçenekleri

Giriş ekranındayken, bağlanan farenin sağdaki düğmesine bastığınızda, giriş ekranı seçeneklerini kullanabilirsiniz.

- **Sıralama ölçütü** : Giriş ekranındaki uygulamalar için düzenleme yöntemini seçin.
- **Temizle**: Giriş ekranındaki uygulamaları veya klasörleri seçtiğiniz düzenleme yöntemine göre düzenleyin.
- **Samsung DeX duvar kağıtları**: Giriş ekranı ve kilitli ekran için Samsung DeX duvar kağıdı ayarlarını değiştirin.

Büyük bir ekran üzerinde canlı şekilde oyunların keyfini çıkarma

Mobil cihazınızın oyunlarını büyük ekranda oynayın. Bağlı TV veya monitörde **Game Launcher** uygulamasını başlatın.

Uygulamaları başlatma

Mobil cihazda yüklü uygulamaları, Samsung DeX modunda başlatın.

Uygulamalar düğmesini seçtiğinizde, mobil cihazınızın uygulamalar listesi görünecektir. Bir uygulamayı seçin ve başlatın. Birden fazla uygulamayı açabilir, aynı anda başlatabilir ve bilgisayarı kullanırken aynı anda birkaç görevi yerine getirebilirsiniz.



Samsung DeX modu kullanılırken bazı uygulamalar kullanılamayabilir.

Ayarları yapılandırma

Samsung DeX modu ayarlarınızı yapılandırın.

Bağlanan TV'de veya monitörde **Ayarlar** uygulamasını başlatın ve **Samsung DeX**'i seçin.

- **Samsung DeX ekran zaman aşımı:** Samsung DeX modu ekranının arka ışığını kapatmak için ne kadar bekleyeceğini ayarlayın.
- **Samsung DeX için duvar kağıtları:** Giriş ekranı ve kilitli ekran için Samsung DeX duvar kağıdı ayarlarını değiştirin.
- **Samsung DeX için ekran çözünürlüğü:** Samsung DeX modunun ekran çözünürlüğünü değiştirin.
- **İşaretçi hızı:** Farenin işaretçi hızını ayarlayın.
- **Samsung DeX'te ekran klavyesini göster:** Harici klavyeyi bağladığınızda, bağlanan ekranda ekran klavyesi görüntüleyin.
- **Varsayılan ses çıkışı ayarla:** TV'yi veya monitörü varsayılan hoparlör olarak ayarlayın.
- **Pazarlama bilgilerini al:** Samsung DeX'in pazarlama bilgilerinin alınıp alınmayacağını belirleyin.
- **Samsung DeX Labs:** Samsung DeX tarafından resmi olarak onaylanmayan uygulamaları yeniden boyutlandırın.



Bazı uygulamalar yeniden boyutlandırılmaz.

- **Samsung DeX'i kullanma:** Samsung DeX modunun nasıl kullanılacağını veya önemli ayarların nasıl yapılandırılacağını öğrenmek için yardım bilgilerini görüntüleyin.
- **Samsung DeX hakkında:** Samsung DeX yazılım bilgilerini görüntüleyin ve Samsung DeX'inizin yazılımını güncelleyin.

Ekran yansıtma modunu kullanma



Mobil cihazın ekranı açık kalır ve bağlanan TV ya da monitörde görünür. Mobil cihazınızın içeriklerini bağlı TV'nin veya monitörün geniş ekranında görüntüleyin.





Kalve veya fare olmadan Ekran aynalama modunu kullanabilirsiniz. Ekranı bağlı bulunan mobil cihazdan kontrol edin.

Ekran modunu değiştirme

Bağlı TV veya monitörde ekran modunu değiştirebilirsiniz.

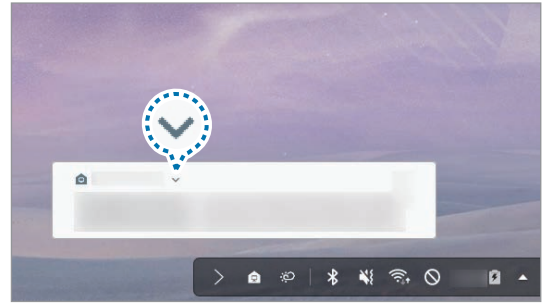
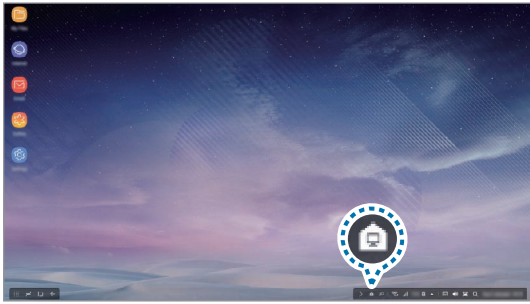
- 1 Durum çubuğunda  üzerine dokununuz ve **Samsung DeX**'in yanındaki  üzerine dokununuz.



- 2 **Samsung DeX'i kullanma** öğesinin üstündeki  üzerine dokununuz ve **SCREEN MIRRORING** üzerine dokununuz.

Samsung DeX modu sona erdirilir ve bağlı TV veya monitörde mobil cihazınızdaki ekran görüntülenir.

Mobil cihazınızdaki modları deęiřtirmek istiyorsanız bildirim panelini aın, **Samsung DeX** öęesinin yanındaki **∨** üzerine dokununuz, sonra **SAMSUNG DEX** üzerine dokununuz.

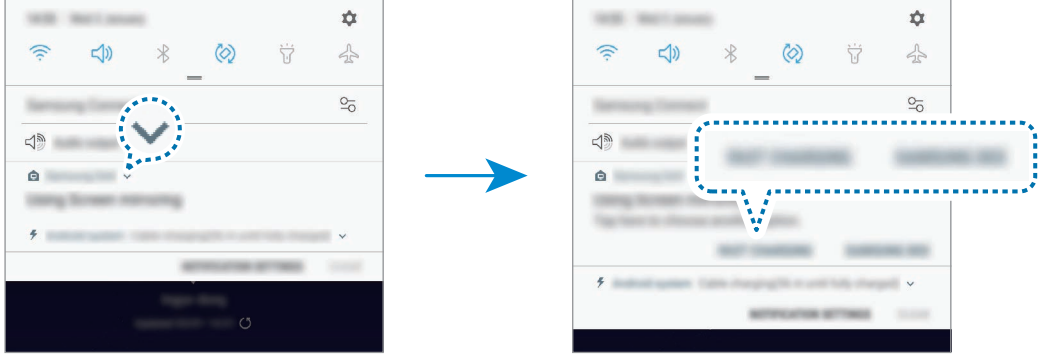

Mobil cihazın pilini řarj etme

Mobil cihazınızın pilini, multimedya yuvasını kullanarak řarj edebilirsiniz.

- 1 Durum ubuęunda **🔒** üzerine dokununuz ve **Samsung DeX**'in yanındaki **∨** üzerine dokununuz.
- 2 **Samsung DeX'i kullanma** öęesinin üstündeki **∨** üzerine dokununuz ve **FAST CHARGING** üzerine dokununuz.

Baęlı TV veya monitör kapanacak ve mobil cihazınız řarj olmaya bařlayacaktır.

Ek

Sorun giderme

Bir Samsung Servis Merkeziyle iletişim kurmadan önce, lütfen aşağıdaki çözümleri deneyin. Samsung DeX modunda Uygulamalar düğmesi →  → **Bize ulaşın** → **SSS** seçimini yapın ve ilgili içeriğe bakın.

Multimedya istasyonunuz veya bağlanan cihazlarınız donup kalıyor

Multimedya istasyonu veya bağlanan cihazlar donuyor veya takılıyorsa bağlanan mobil cihazı kapatıp açarak sorunu çözmeyi deneyebilirsiniz.

Multimedya istasyonu veya bağlanan cihazlar hala yanıt vermiyorsa, cihazlarla multimedya istasyonu arasındaki bağlantıyı kesin ve yeniden bağlantı kurun.

Problem hala çözülmemişse bir Samsung Servis Merkezini arayın.

Multimedya istasyonu kullanım kılavuzunda anlatılandan farklı çalışıyor

Mevcut işlevler bağlı cihaza bağlı olarak farklılık gösterebilir.

Ekran oranı, yanlış

Samsung DeX modu, HD+, FHD ve WQHD çözünürlüklerini destekler. Mobil cihazınızdaki bazı içerikler TV veya monitörde farklı görüntülenebilir. Bağlı TV'nin veya monitörün menüsünden ekran oranını ayarlayın.

Samsung Çaęrı Merkezi : 444 77 11

Üretici Firma: SAMSUNG ELECTRONICS CO., LTD

443-742 129, SAMSUNG-RO, YEONGTONG-GU SUWON KYONGGI-DO SOUTH KOREA

Tel: +82-2-2255-0114

İthalatçı Firma: Samsung Electronics İstanbul Paz. ve Tic. Ltd. Şti

Adres: Flatofis İstanbul İş Merkezi Otakçılar Cad. No:78 Kat:3 No:B3 Eyüp 34050

İSTANBUL TÜRKİYE

Tel:+90 212 467 0600

Telif hakkı

Telif hakkı © 2018 Samsung Electronics

Bu kılavuz uluslararası telif hakkı kanunları ile korunmaktadır.

Bu kullanım kılavuzunun hiçbir kısmı çoęaltılamaz, dağıtılamaz, tercüme edilemez veya elektronik veya mekanik olarak herhangi bir şekilde aktarılamaz ve bunlara Samsung Electronics'in önceden yazılı izni olmaksızın fotokopi çekme, kaydetme veya herhangi bir bilgi depolama ve alma sistemine saklama dahildir.

Ticari Markalar

- SAMSUNG, SAMSUNG logosu ve Samsung DeX, Samsung Electronics'in tescilli ticari markalarıdır.
- Diğer tüm ticari markalar ve telif hakları, kendi ilgili sahiplerinin mülkiyetidir.

بدء التشغيل

مقدمة

باستخدام وحدة إرساء الوسائط المتعددة، يمكنك استخدام ميزات جهازك المحمول على شاشة أكبر من خلال توصيل تلفاز أو شاشة. كما يمكنك أيضًا الاتصال بالأجهزة القريبة، مثل لوحة مفاتيح أو ماوس.



قراءة الدليل أولاً

يرجى قراءة هذا الدليل قبل استخدام الجهاز لضمان الاستخدام الآمن والسليم.

- قد تختلف الصور في المظهر عن المنتج الفعلي. يخضع المحتوى للتغيير بدون إشعار مسبق.
- يمكنك استخدام وحدة إرساء الوسائط المتعددة فقط على الأجهزة المحمولة المدعومة التي تعمل بنظام التشغيل Android 8.0 أو إصدار أعلى. يمكنك رؤية الأجهزة المتوافقة في قسم المقدمة الخاص بوحدة إرساء الوسائط المتعددة على موقع سامسونج.

الرموز الإرشادية

تحذير: المواقع التي قد تؤدي إلى إصابتك أنت أو الآخرين



تنبيه: المواقع التي قد تتسبب في تلف الجهاز أو أي معدات أخرى



إشعار: الملاحظات، أو تلميحات الاستخدام، أو أي معلومات إضافية



محتويات العبوة

تحقق من وجود الأشياء التالية داخل علبة المنتج:

- وحدة إرساء الوسائط المتعددة
 - كابل HDMI
 - كبل USB
 - مهايئ طاقة USB
 - دليل التشغيل السريع
- قد تختلف العناصر المرفقة بجهازك وأي ملحقات متوفرة حسب منطقتك ومزوّد الخدمة الخاص بك.
 - يتم تصميم العناصر المرفقة خصيصًا لهذا الجهاز، وقد لا تكون متوافقة مع أجهزة أخرى.
 - المظاهر والمواصفات تخضع للتغيير بدون إشعار مسبق.
 - يمكنك شراء ملحقات إضافية من موزع سامسونج المحلي. تأكد أنها متوافقة مع الجهاز قبل الشراء.
 - استخدم الشواحن المعتمدة من قبل سامسونج فقط. استخدام الملحقات غير المعتمدة قد يؤدي إلى حدوث مشكلات في الأداء وأعطال لا يتم تغطيتها بواسطة الضمان.
 - توفر جميع الملحقات يخضع للتغيير حسب الشركات المصنعة بشكل كامل. لمزيد من المعلومات حول الملحقات المتوفرة، راجع موقع سامسونج على الويب.



تصميم الجهاز

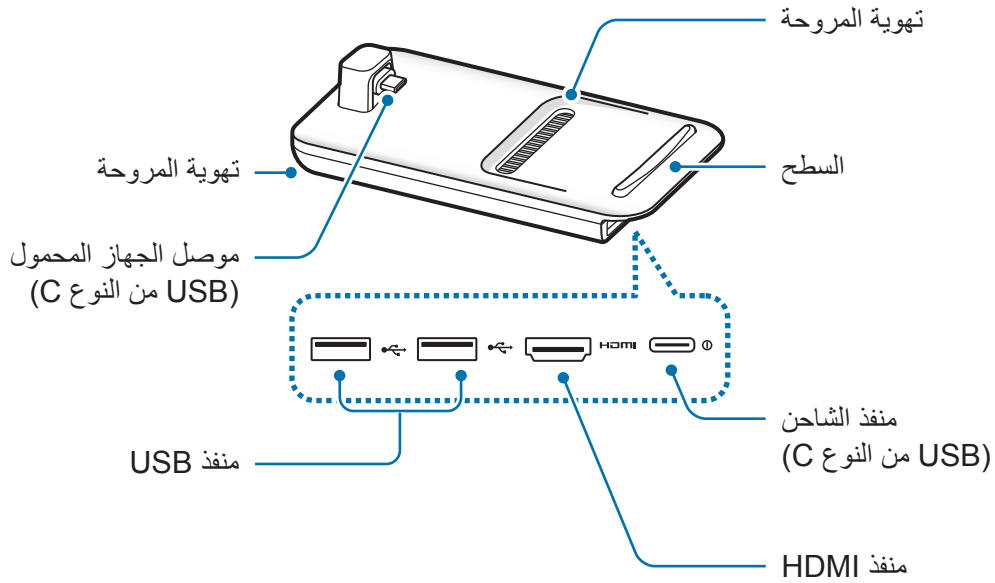

عند توصيل الشاحن بمنفذ شاحن (USB من النوع C) الخاص بوحدة إرساء الوسائط المتعددة، تأكد من استخدام كابل USB من النوع C. إذا قمت بتوصيل كابل Micro USB، فقد يؤدي ذلك إلى تعطل أو تلف وحدة إرساء الوسائط المتعددة.



استخدام وحدة إرساء الوسائط المتعددة

توصيل وحدة إرساء الوسائط المتعددة بجهاز محمول

١ صل الشاحن بمنفذ الشاحن (USB من النوع C) بقاعدة الوسائط المتعددة.

لا تستخدم إلا الشواحن المعتمدة من سامسونج التي تدعم ميزة الشحن السريع (٩ فولت/١,٦٧ أمبير، ٩ فولت/٢ أمبير، ١٢ فولت/١,٢ أمبير).



- لتوفير الطاقة، افصل الشاحن في حالة عدم استخدامه. لا يتوفر بالشاحن مفتاح التشغيل، لذا، يجب عليك فصل الشاحن عن المقبس الكهربائي في حالة عدم الاستخدام لتجنب استنفاد التيار. ينبغي أن يظل الشاحن قريباً من المقبس الكهربائي بحيث يسهل الوصول إليه أثناء الشحن.
- قم بإزالة جهازك المحمول من وحدة إرساء الوسائط المتعددة عندما لا يكون قيد الاستخدام. وإلا فقد يؤدي ذلك إلى نفاذ طاقة بطارية جهازك المحمول.



٢ قم بتوصيل أحد أطراف كابل HDMI بمنفذ HDMI بوحدة إرساء الوسائط المتعددة وتوصيل الطرف الآخر من الكابل بمنفذ HDMI بالتلفاز أو الشاشة.

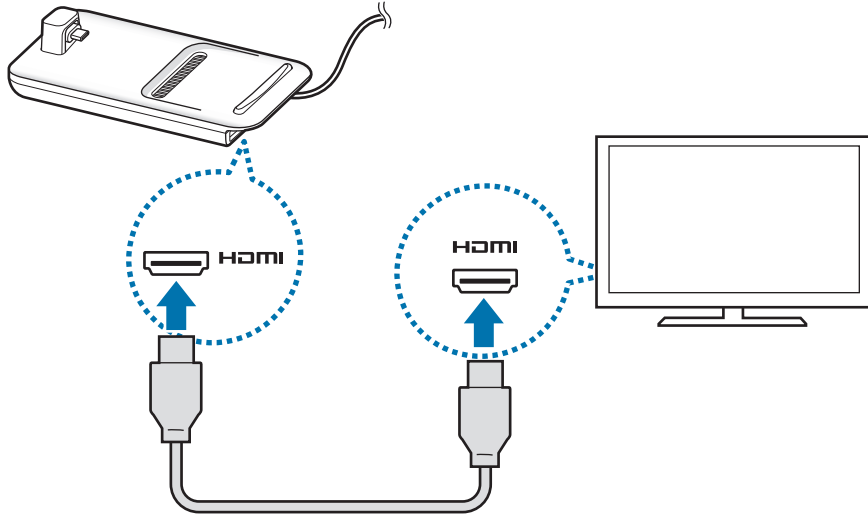

لا تستخدم إلا كابل HDMI المتوفر مع وحدة إرساء الوسائط المتعددة. وإلا فقد لا تعمل وحدة إرساء الوسائط المتعددة بشكل صحيح.



٣ قم بتوصيل المقبس متعدد الاستخدامات للجهاز المحمول بموصل الجهاز المحمول (USB من النوع C) على وحدة إرساء الوسائط المتعددة.

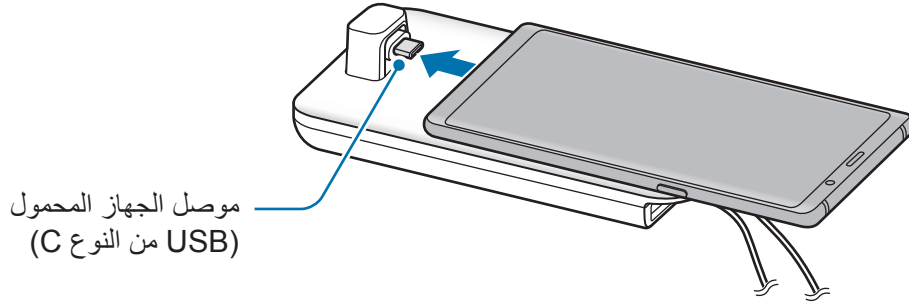

- تأكد من أن جهازك المحمول في وضع أفقي على الموصل. وإلا، فقد تتلف وحدة إرساء الوسائط المتعددة والجهاز المحمول.



- إذا قمت بتوصيل جهازك المحمول مع وجود جراب مرفق، فقد لا يتم الاتصال بشكل صحيح مع وحدة إرساء الوسائط المتعددة أو قد لا يعمل SAMSUNG DeX بشكل صحيح حسب جراب جهازك المحمول. قم بإزالة الجراب قبل الاستخدام.

مع بعض الأجهزة المحمولة، لا يتوفر إلا وضع الشحن العادي في حالة إيقاف تشغيل جهازك المحمول. إذا كنت ترغب في تنشيط ميزة الشحن السريع، فقم بتنشيطها عندما يكون جهازك المحمول قيد التشغيل أو قم بتوصيل جهازك المحمول مباشرة بشاحن سريع معتمد من سامسونج، وليس بوحدة إرساء الوسائط المتعددة. عند الشحن، لا تستخدم إلا شاحن سامسونج المعتمد الذي يتم توفيره عند الشراء.



٤ حدد نمط الشاشة الذي تريد استخدامه. يمكنك تحديد نمط Samsung DeX أو نمط النسخة المطابقة للشاشة.

- **بدء تشغيل SAMSUNG DeX:** سيتم إغلاق شاشة الجهاز المحمول وستظهر على التلفاز أو الشاشة المتصلة بنمط سطح المكتب.
- **التبديل إلى SCREEN MIRRORING:** ستظهر الشاشة نفسها مثل الجهاز المحمول على التلفاز أو الشاشة المتصلة.

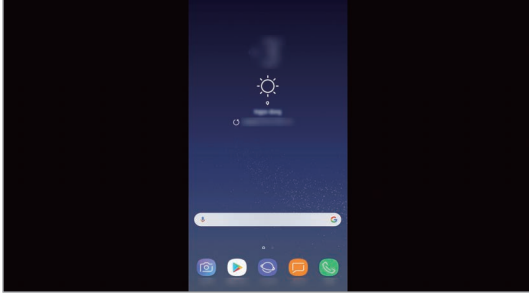

نمط النسخة المطابقة للشاشة

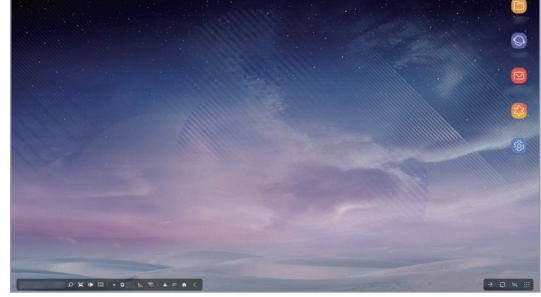

نمط Samsung DeX

- سيتم تطبيق نمط الشاشة الذي حددته في البداية على التوصيلات التالية. ارجع إلى **تغيير وضع الشاشة** للحصول على مزيد من المعلومات.
- وإذا أردت استخدام لوحة مفاتيح أو ماوس، فصلهما باستخدام منافذ USB الموجودة في وحدة إرساء الوسائط المتعددة أو عبر البلوتوث. ارجع إلى **التحكم بالماوس ولوحة المفاتيح الخارجية** للحصول على مزيد من المعلومات.
- قد تختلف الميزات المتوفرة حسب الجهاز المحمول. يمكنك الاطلاع على المزيد من المعلومات في قسم المقدمة الخاص بوحدة إرساء الوسائط المتعددة على موقع سامسونج.



احتياطات توصيل الجهاز

- لا يمكنك استخدام وحدة إرساء الوسائط المتعددة إلا عند توصيلها بشاحن سامسونج المعتمد الذي يدعم ميزة الشحن السريع.
- قم فقط بتوصيل لوحة مفاتيح أو ماوس أو جهاز تخزين USB بمنافذ USB الخاصة بوحدة إرساء الوسائط المتعددة. قد لا تعمل أجهزة الشحن أو توصيل أجهزة عالية السعة بهذه المنافذ بشكل سليم.
- امنع فتحة تهوية المروحة والجزء الداخلي لموصل الجهاز المحمول (USB من النوع C) من ملامسة السوائل أو الغبار. إذ أن التعرض للسوائل أو الغبار قد يتسبب في عدم عمل وحدة إرساء الوسائط المتعددة بشكل صحيح.
- لا تحرك الجهاز المحمول أثناء توصيله بالقاعدة متعددة الوسائط. فقد يؤدي فعل ذلك إلى تلف موصل الجهاز المحمول (USB من النوع C).
- عند استخدام ميزة التعرف على الصوت بالجهاز المحمول بعد توصيل وحدة إرساء الوسائط المتعددة بجهازك المحمول، قد لا تعمل هذه الميزة جيدًا.

إنهاء توصيل الجهاز

- قم بإزالة الجهاز المحمول من وحدة إرساء الوسائط المتعددة لإنهاء الاتصال بين الجهاز المحمول والتلفاز أو الشاشة.
- تأكد من إزالة الجهاز المحمول بشكل أفقي. فقد يؤدي رفعه عاليًا، أو سحبه بشكل مفرط، أو هزّه إلى تلف موصل الجهاز المحمول (USB من النوع C). 

التحكم بشاشة Samsung DeX

التحكم باستخدام جهاز محمول

يمكنك استخدام شاشة جهازك المحمول كلوحة لمس.



- لا يمكنك استخدام لوحة اللمس إلا عند استخدام وضع Samsung DeX.
- إذا كان جراب جهازك المحمول يحتوي على غطاء أمامي، فافتح الغطاء الأمامي لاستخدام الجهاز المحمول كلوحة لمس. إذا كان الغطاء الأمامي مغلق، فقد لا تعمل لوحة اللمس بشكل صحيح.



التحكم بالشاشة

- الضغط: تشغيل تطبيق أو تحديد زر.
- الضغط بإصبعين: إظهار خيارات إضافية.
- التمرير بإصبعين: تمرير الشاشة في أي اتجاه.
- المباعدة أو المقاربة بإصبعين: التكبير أو التصغير.
- الضغط المطول: تحديد عنصر على الشاشة.
- السحب: نقل عنصر أو تحديد نص.

توجيه شاشة جهازك المحمول

عند استخدامك جهازك المحمول كلوحة لمس، يمكنك استخدامه إما في محاذاة أفقية أو عمودية.

- ١) في حالة اتصال وحدة إرساء الوسائط المتعددة بجهازك المحمول، ارفعهما ليكونا عموديان على السطح (١). ثم أدر الجهاز المحمول ليكون إما رأسياً أو أفقياً، حسب الاتجاه الذي تريده (٢).

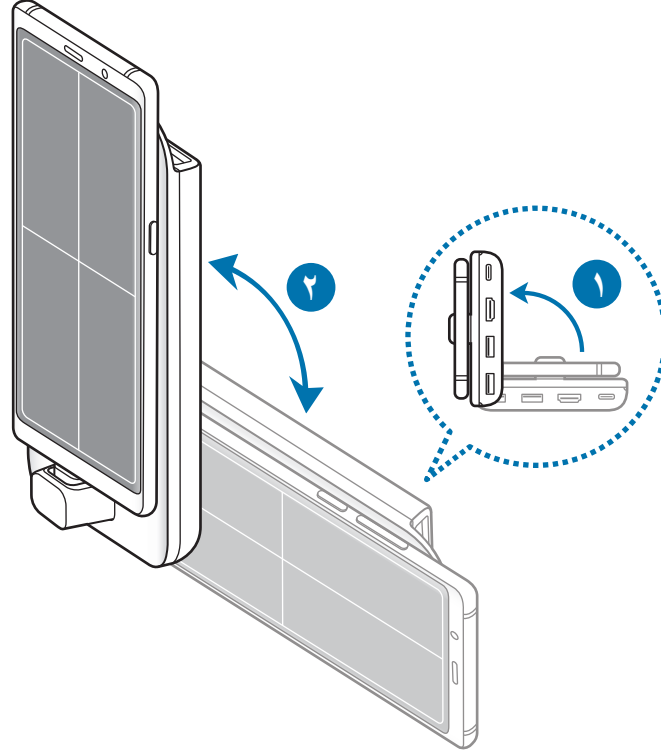

٢ حرك كلاً من وحدة إرساء الوسائط المتعددة والجهاز المحمول لأعلى قليلاً أو لأسفل.

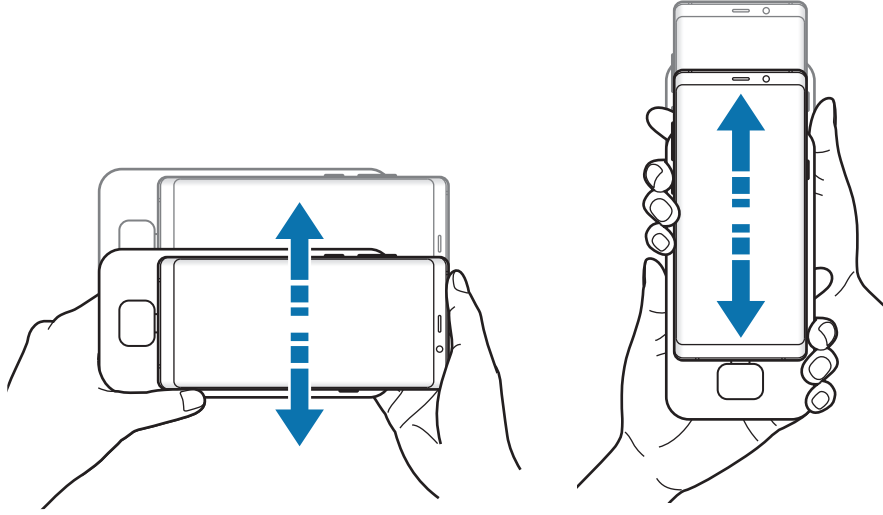

عندما تتم محاذاة شاشة جهازك المحمول بشكل صحيح، ستظهر أيقونة  في أعلى يمين شاشة جهازك المحمول.

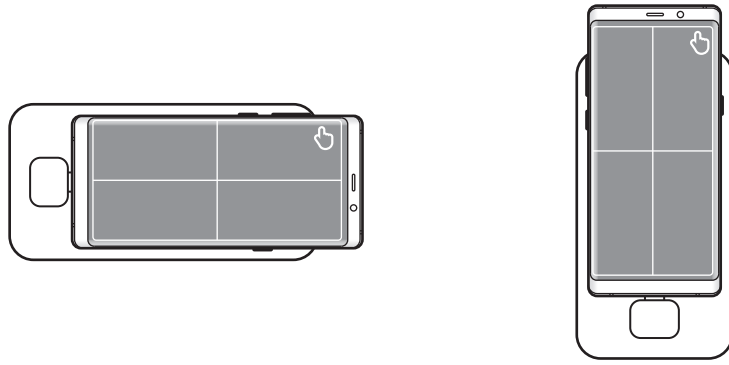

التحكم بالماوس ولوحة المفاتيح الخارجية

قم بتوصيل ماوس ولوحة مفاتيح سلكيين بمنفذ USB بوحدة إرساء الوسائط المتعددة أو قم بتوصيل ماوس ولوحة مفاتيح لاسلكيين من خلال ميزة البلوتوث في الجهاز المحمول الموصول.

- عندما تقوم بتوصيل ماوس، لن تظهر لوحة اللمس على جهازك المحمول.
- يمكنك التحكم باستخدام لوحة مفاتيح خارجية وماوس حتى مع وضع انعكاس الشاشة.



الاتصال عبر كابل

إذا أردت استخدام لوحة مفاتيح سلكية أو ماوس سلكي، فقم بتوصيل كابلات USB الخاصة بهما بمنافذ USB الموجودة في وحدة إرساء الوسائط المتعددة.

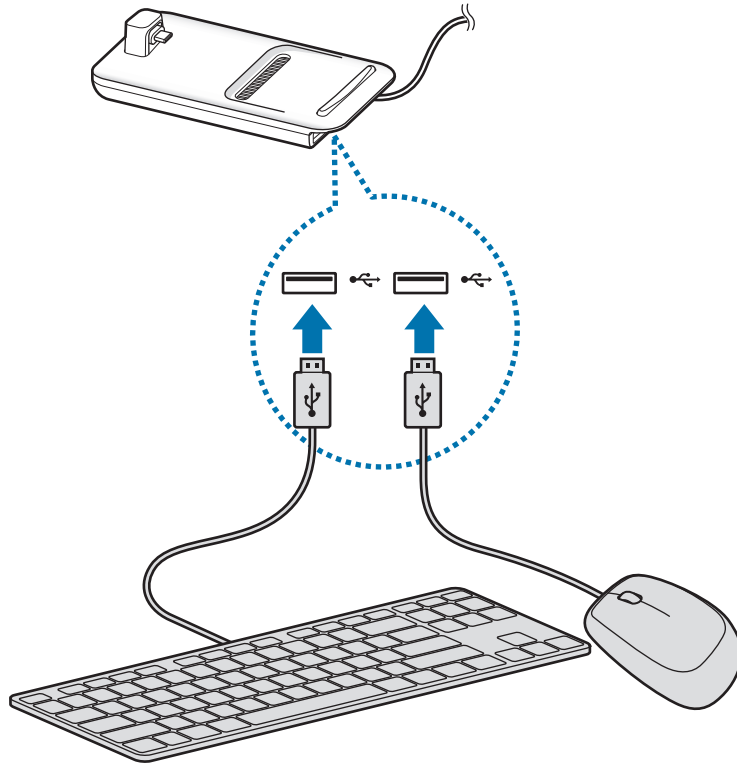

التوصيل عبر اتصال لاسلكي أو البلوتوث

يمكنك توصيل ماوس ولوحة مفاتيح لاسلكيين أو ماوس ولوحة مفاتيح بتقنية البلوتوث. وللحصول على مزيد من المعلومات حول الأجهزة، يُرجى الرجوع إلى دليل المستخدم الخاص بالجهاز.

- ماوس ولوحة مفاتيح لاسلكيان: قم بتوصيل وحدة استقبال لاسلكية بمنفذ USB.
- ماوس ولوحة مفاتيح بتقنية البلوتوث: قم بتوصيل جهاز محمول عبر البلوتوث.

استخدام نمط Samsung DeX

يمكنك استخدام ميزات جهازك المحمول في بيئة واجهة مماثلة للكمبيوتر. ويمكنك بدء تشغيل تطبيقات الجهاز المحمول أو التحقق من إشعارات وحالة الجهاز المحمول.



قد لا تكون بعض التطبيقات أو الميزات متوفرة أثناء استخدام نمط Samsung DeX.



احتياطات بدء تشغيل نمط Samsung DeX

- عند بدء تشغيل نمط Samsung DeX أو فصله، يتم إغلاق التطبيقات قيد التشغيل حاليًا باستثناء بعض التطبيقات.
- لا يمكنك بدء تشغيل وضع Samsung DeX إذا كان جهازك المحمول في الأوضاع التالية: نمط توفير الطاقة الفائق ونمط الطوارئ والنمط الآمن.
- إذا كان التلفاز أو الشاشة لا تدعم HDCP (حماية المحتوى الرقمي عالي النطاق الترددي)، فقد لا يتم عرض شاشة نمط Samsung DeX.
- يدعم وضع Samsung DeX دقة HD+، وFHD، وWQHD. قد يتم عرض بعض المحتوى الموجودة على جهازك المحمول بشكل مختلف على التلفاز أو الشاشة.
- يمكن تقليل الوقت المتوفر لاستخدام البطارية عند قيامك باستخدام نمط Samsung DeX.
- إذا قمت بتغيير الإعدادات على نمط Samsung DeX، فسيتم تغيير إعدادات الجهاز المحمول أيضًا. وقد لا يتم تغيير بعض إعدادات الجهاز المحمول حتى إذا قمت بتغيير الإعدادات نمط Samsung DeX.
- قم بتنزيل البرنامج الثابت من الخادم لتحديث نمط Samsung DeX إلى أحدث إصدار. وهو لا يتوفر إلا عند قيامك بالاتصال بشبكة Wi-Fi.
- قد تصبح بعض التطبيقات مدفوعة حسب سياسة ترخيصها عند استخدام وضع Samsung DeX.

استخدام الشاشة الرئيسية

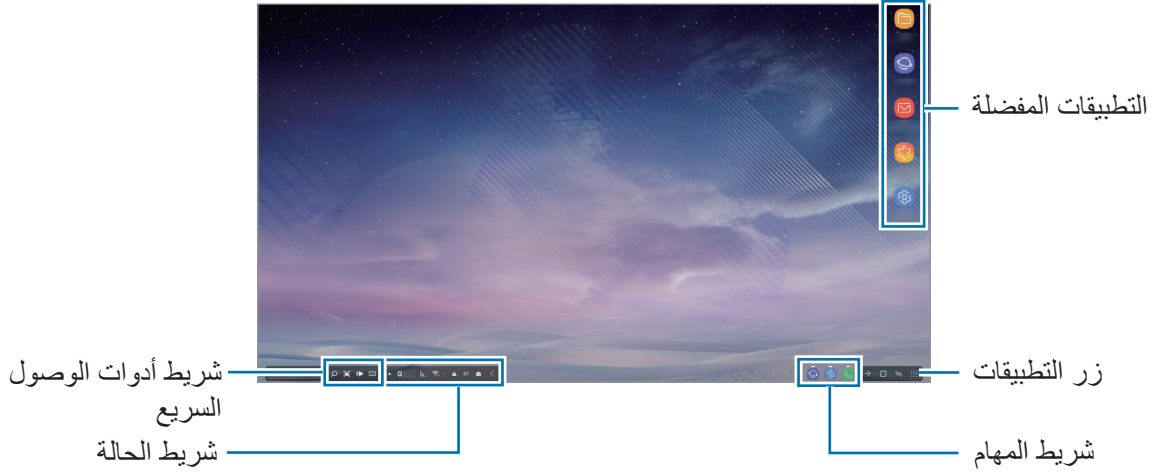

- التطبيقات المفضلة: لإضافة التطبيقات المستخدمة بشكل متكرر إلى الصفحة الرئيسية وابدأ تشغيلها بشكل سريع.
- زر التطبيقات: لعرض التطبيقات المثبتة على جهازك المحمول وبدء تشغيلها.
- شريط المهام: لعرض التطبيقات قيد التشغيل حالياً.
- شريط الحالة: لعرض حالة جهازك المحمول أو الإشعارات. وقد تختلف الرموز المعروضة باختلاف الحالة الحالية لجهازك المحمول. قم بتحديد ▲ وتشغيل مختلف ميزات جهازك المحمول وإيقاف تشغيلها في قائمة الإعدادات السريعة.
- شريط أدوات الوصول السريع: لاستخدام ميزات لوحة المفاتيح على الشاشة ومستوى الصوت ولقطة الشاشة والباحث بسرعة.

استقبال مكالمات واردة

يمكنك استقبال مكالمات واردة من خلال التلفاز أو الشاشة المتصلة أثناء استخدام نمط Samsung DeX. إذا تلقيت مكالمات هاتفية، فحدد قائمة المكالمات الواردة من التلفاز أو الشاشة المتصلة. يتم استخدام مكبر الصوت الخاص بالجهاز المحمول للرد على المكالمات.

قم بتوصيل سماعات أذن أو افصل جهازك المحمول من وحدة إرساء الوسائط المتعددة لاستخدام الجهاز المحمول بدلاً من مكبر الصوت لاستقبال مكالمات واردة.



إضافة اختصارات للتطبيقات

حدد زر التطبيقات، وحدد التطبيق الذي تريد إنشاء اختصار له، ثم اسحبه إلى الشاشة الرئيسية. ستتم إضافة اختصار التطبيق على الشاشة الرئيسية.

تغيير السماعات

يمكنك تغيير مكبرات الصوت الافتراضية من مكبرات الصوت بجهازك المحمول إلى مكبرات الصوت الخاصة بتلفاز أو شاشة أو جهاز صوت آخر.

قم بتشغيل تطبيق الضبط على شاشة أو تلفاز متصل، وحدد مفتاح التبديل **Samsung DeX** ← ضبط إخراج صوت افتراضي لتنشيط الميزة. بعد تغيير السماعات الافتراضية، سيتم تشغيل الصوت من خلال السماعات الافتراضية الجديدة كلما تم تشغيل وضع Samsung DeX.

يمكنك التغيير بشكل مؤقت من مكبرات الصوت بجهازك المحمول إلى مكبرات الصوت الخاصة بتلفاز أو شاشة أو جهاز صوت آخر. على شريط الحالة، حدد ▲ ← مخرج الصوت ثم حدد الجهاز الذي تريده. أو بدلاً من ذلك، على شريط الحالة، انقر بزر الماوس الأيمن على أيقونة مستوى الصوت وحدد الجهاز الذي تريده أسفل مخرج الصوت.



استخدام شريط مهام الوصول السريع

- : إظهار لوحة المفاتيح على الشاشة.
- : ضبط مستوى الصوت لنغمات رنين المكالمات والموسيقى والفيديوهات والإشعارات وأصوات النظام.
- : التقاط لقطة شاشة واستخدام الشاشة الملتقطة بطرق مختلفة، مثل الرسم عليها أو الكتابة عليها أو اقتصاصها أو مشاركتها.
- : البحث عن محتوى على جهازك المحمول عن طريق إدخال كلمة مفتاحية في حقل البحث.

خيارات الشاشة الرئيسية

- على الشاشة الرئيسية، عندما تضغط على الزر الأيمن للماوس المتصلة، يمكنك استخدام خيارات الشاشة الرئيسية.
- فرز حسب: تحديد طريقة ترتيب التطبيقات على الشاشة الرئيسية.
- ترتيب: لترتيب التطبيقات أو المجلدات على الشاشة الرئيسية استنادًا إلى طريقة الترتيب التي حددتها.
- خلفيات لـ **Samsung DeX**: لتغيير إعدادات خلفية نمط **Samsung DeX** الخاصة بالشاشة الرئيسية والشاشة المؤمنة.

الاستمتاع بالألعاب النابضة بالحياة على شاشة كبيرة

يمكنك تشغيل ألعاب جهازك المحمول على شاشة كبيرة. على التلفاز أو الشاشة المتصلة، قم بتشغيل تطبيق مشغل الألعاب.

بدء تشغيل التطبيقات

واستمع بتشغيل التطبيقات المثبتة على الجهاز المحمول على نمط **Samsung DeX**. عند تحديد زر التطبيقات، ستظهر قائمة التطبيقات الموجودة على جهازك المحمول. حدد التطبيق وابدأ تشغيله. يمكنك فتح العديد من التطبيقات والبدء في تشغيلها في الوقت نفسه وإنجاز المهام المتعددة أثناء استخدام الكمبيوتر.

قد لا تتوفر بعض التطبيقات عند استخدام نمط **Samsung DeX**.



تكوين الإعدادات

قم بتكوين إعدادات نمط **Samsung DeX**.

ابدأ تشغيل تطبيق الضبط على التلفاز أو الشاشة المتصلة وحدد **Samsung DeX**.

- مهلة الشاشة لـ **Samsung DeX**: لضبط مدة انتظار نمط **Samsung DeX** قبل إيقاف تشغيل الإضاءة الخلفية للشاشة.
- خلفيات لـ **Samsung DeX**: لتغيير إعدادات خلفية نمط **Samsung DeX** الخاصة بالشاشة الرئيسية والشاشة المؤمنة.

- **دقة الشاشة لـ Samsung DeX:** تغيير دقة شاشة نمط Samsung DeX.
- **سرعة المؤشر:** لضبط سرعة مؤشر الماوس.
- **عرض لوحة المفاتيح التي تظهر على الشاشة في Samsung DeX:** عرض لوحة المفاتيح على الشاشة المتصلة عند توصيل لوحة مفاتيح خارجية.
- **ضبط إخراج صوت افتراضي:** تعيين تلفاز أو شاشة كمكبر الصوت الافتراضي.
- **تلقي معلومات التسويق:** تعيين استلام المعلومات التسويقية الخاصة بـ Samsung DeX.
- **Samsung DeX Labs:** تغيير حجم التطبيقات التي لا تدعمها Samsung DeX.

لا يمكن تغيير حجم بعض التطبيقات.



- **كيفية استخدام Samsung DeX:** عرض المعلومات المساعدة للتعرف على كيفية استخدام وضع Samsung DeX أو تهيئة الإعدادات المهمة.
- **حول Samsung DeX:** عرض معلومات برنامج Samsung DeX وتحديث برنامج Samsung DeX لديك.

استخدام نمط النسخة المطابقة للشاشة

ستظل شاشة الجهاز المحمول تعمل وستظهر على التلفاز المتصل أو الشاشة المتصلة. يمكنك عرض المحتوى المختلف الموجود على جهازك المحمول على الشاشة العريضة للتلفاز أو الشاشة المتصلة.



يمكنك استخدام نمط النسخة المطابقة للشاشة بدون توصيل لوحة مفاتيح أو ماوس. يمكنك التحكم في الشاشة من خلال الجهاز المحمول المتصل.



تغيير وضع الشاشة

يمكنك تغيير وضع الشاشة على التلفاز أو الشاشة المتصلة.

١ في شريط الحالة، اضغط على  واضغط على  بجوار **Samsung DeX**.

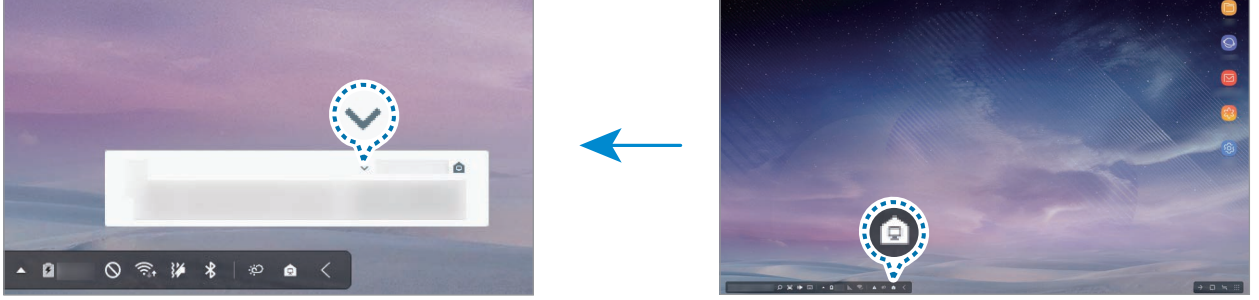

٢ اضغط على  أعلى استخدام **Samsung DeX** واضغط على **SCREEN MIRRORING**. سيتم إنهاء وضع Samsung DeX وستظهر شاشة جهازك المحمول نفسها على التلفاز أو الشاشة المتصلة. إذا كنت تريد تبديل الأوضاع على جهازك المحمول، فافتح لوحة الإشعارات، واضغط على  بجوار **Samsung DeX**، ثم اضغط على **SAMSUNG DEX**.

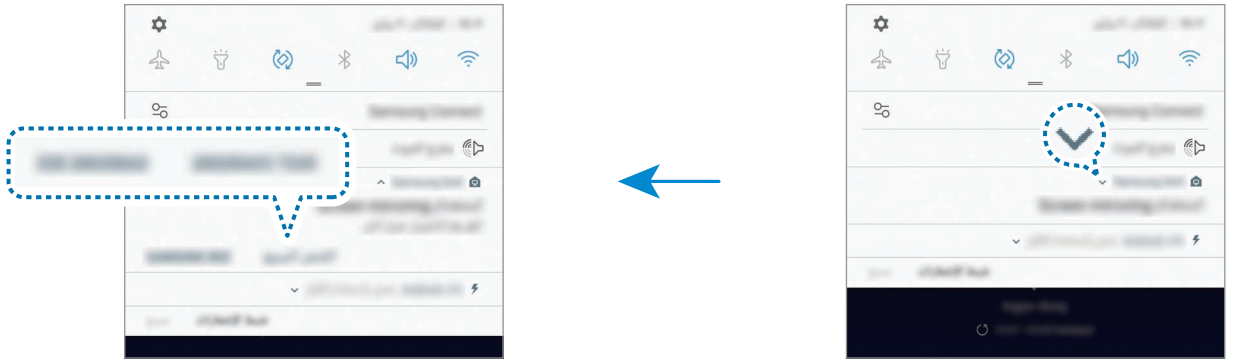

شحن بطارية الجهاز المحمول

يمكنك شحن بطارية جهازك المحمول باستخدام وحدة إرساء الوسائط المتعددة.

١ في شريط الحالة، اضغط على  واضغط على  بجوار **Samsung DeX**.

٢ اضغط على  أعلى استخدام **Samsung DeX** واضغط على الشحن السريع. سيتم إيقاف تشغيل التلفاز أو الشاشة المتصلة وسيبدأ شحن جهازك المحمول.

الملحق

حل المشكلات

قبل الاتصال بمركز خدمة سامسونج، الرجاء محاولة استخدام الحلول التالية. على وضع Samsung DeX، حدد زر التطبيقات ← ⋮ ← اتصل بنا ← أسئلة متكررة وراجع المحتوى المتوافق.

تجمد الأجهزة المتصلة أو وحدة إرساء الوسائط المتعددة لديك

في حالة تجمد مكبر الصوت أو تعليقه، حاول إصلاحه بواسطة إيقاف تشغيل الجهاز المحمول المتصل ثم إعادة تشغيله مرة أخرى.

في حالة عدم استمرار عدم استجابة وحدة إرساء الوسائط المتعددة أو الأجهزة المتصلة، افصل الأجهزة عن وحدة الإرساء ثم أعد توصيلها.

إذا ظلت المشكلة بدون حل، فاتصل بمركز خدمة سامسونج.

وحدة إرساء الوسائط المتعددة تعمل بشكل مختلف عما هو موصوف في الدليل

قد تختلف الوظائف المتاحة حسب الجهاز المتصل.

نسبة الشاشة غير صحيحة

يدعم وضع Samsung DeX دقة HD+، وFHD، وWQHD. قد يتم عرض بعض المحتوى الموجودة على جهازك المحمول بشكل مختلف على التلفاز أو الشاشة. قم بضبط نسبة الشاشة من قائمة التلفاز أو الشاشة المتصلة.

حقوق الطبع والنشر

حقوق الطبع والنشر © ٢٠١٨ سامسونج للإلكترونيات

هذا الدليل محمي بموجب قوانين حقوق الطبع والنشر الدولية.

لا يجوز نسخ أي جزء من هذا الدليل هذا أو توزيعه أو ترجمته أو نقله بأي شكل أو بأي وسيلة، إلكترونية أو ميكانيكية، بما في ذلك التصوير والتسجيل، أو تخزين أي من معلومات بأي نظام تخزين أو استرجاع، دون الحصول على إذن خطي مسبق من سامسونج للإلكترونيات.

العلامات التجارية

- سامسونج وشعار سامسونج و Samsung DeX هي علامات تجارية مسجلة لشركة سامسونج للإلكترونيات.
- جميع العلامات التجارية الأخرى وحقوق الطبع والنشر هي ملك لأصحابها.

شروع استفاده

معرفی

با پایه چندرسانه‌ای می‌توانید با اتصال به یک تلویزیون یا مانیتور از ویژگی‌های دستگاه همراه خود روی یک صفحه نمایش بزرگتر استفاده کنید. همچنین می‌توانید به دستگاه‌های نزدیک، مثل صفحه‌کلید یا ماوس، متصل شوید.



اول این قسمت را بخوانید

- لطفا قبل از استفاده از دستگاه خود برای اطمینان از استفاده ایمن و درست، این دفترچه راهنما را به دقت بخوانید.
- تصاویر به کار رفته در این راهنما ممکن است بطور ظاهری با محصول واقعی تفاوت داشته باشند. محتوا ممکن است بدون اطلاع تغییر کند.
 - تنها در دستگاه های تلفن همراه با سیستم عامل **Android 8.0** و بالاتر می توانید از پایه چند رسانه ای استفاده کنید. دستگاه های سازگار را می توانید در بخش مقدمه پایه چند رسانه ای وبسایت سامسونگ مشاهده کنید.

نمادهای آموزشی

هشدار: موقعیت هایی که می توانند به آسیب دیدن شما یا دیگران منجر شوند



احتیاط: موقعیت هایی که می توانند به آسیب دیدن دستگاه شما یا سایر تجهیزات منجر شوند



توجه: نکات، راهنمای استفاده یا اطلاعات تکمیلی



محتویات جعبه محصول

این موارد باید در جعبه محصول وجود داشته باشد:

- پایه چند رسانه‌ای
- کابل HDMI
- کابل USB
- آداپتور برق USB
- راهنمای شروع سریع
- اقلام ارائه شده به همراه دستگاه و لوازم جانبی موجود ممکن است بسته به منطقه یا ارائه دهنده خدمات متفاوت باشند. 
- موارد ارائه شده فقط برای این دستگاه طراحی شده اند و ممکن است با دستگاه های دیگر سازگار نباشند.
- ظاهر و مشخصات می توانند بدون اطلاع قبلی تغییر کنند.
- می توانید لوازم جانبی اضافی را از فروشنده محلی سامسونگ خریداری کنید. قبل از خرید مطمئن شوید که لوازم جانبی با دستگاه سازگار هستند.
- فقط از لوازم جانبی مورد تأیید سامسونگ استفاده کنید. استفاده از لوازم جانبی تأیید نشده می تواند باعث ایجاد مشکلاتی در عملکرد و نقص هایی شود که تحت پوشش ضمانت نامه نیستند.
- در دسترس بودن کلیه لوازم جانبی مشمول تغییراتی است که به شرکت های سازنده وابسته است. برای اطلاعات بیشتر درباره لوازم جانبی در دسترس، به وب سایت سامسونگ مراجعه کنید.

نمای کلی دستگاه

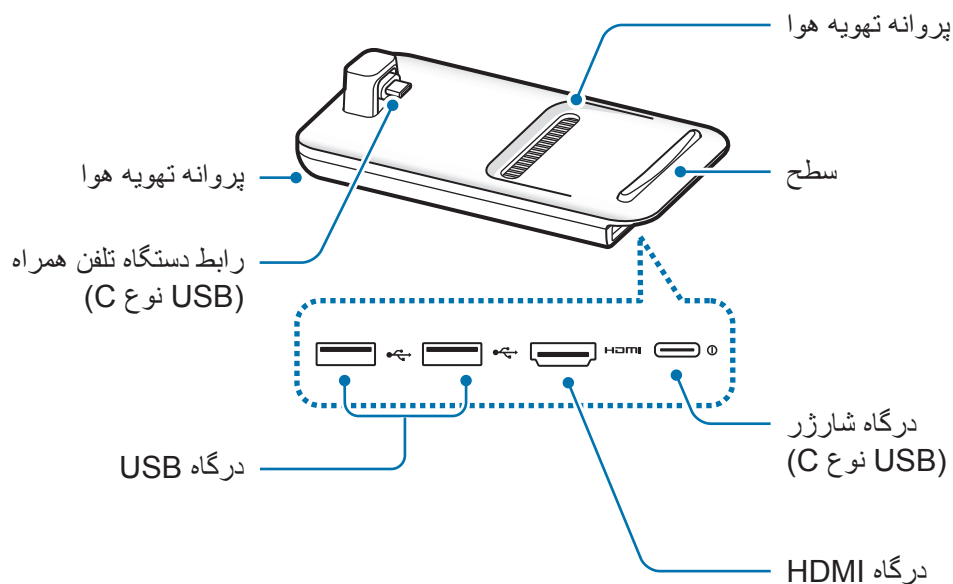

وقتی شارژر را به یک درگاه شارژ پایه چندرسانه ای (USB نوع C) وصل می‌کنید، دقت کنید از USB نوع C استفاده کنید. در صورت اتصال کابل USB میکرو، ممکن است داک چندرسانه ای درست عمل نکند یا آسیب دیده باشد.



استفاده از پایه چند رسانه‌ای

اتصال پایه چند رسانه‌ای به تلفن همراه

۱ شارژر را به درگاه شارژر داک چند رسانه‌ای (USB نوع C) متصل کنید.

فقط از شارژرهای مورد تأیید سامسونگ که از ویژگی شارژ سریع پشتیبانی می‌کنند استفاده کنید (۹ ولت/۱.۶۷ آمپر، ۹ ولت/۲ آمپر، ۱۲ ولت/۲.۱ آمپر).



- برای صرفه جویی در مصرف انرژی، بعد از استفاده از شارژر آن را از پریز جدا کنید. شارژر کلید روشن/خاموش ندارد، بنابراین هنگامی که به آن نیاز ندارید، برای جلوگیری از هدر رفتن انرژی آن را از پریز جدا کنید. هنگام شارژ کردن، شارژر باید نزدیک به پریز و به راحتی در دسترس باشد.
- دستگاه تلفن همراه خود را زمانی که از پایه چند رسانه‌ای استفاده نمی‌کنید، بیرون بکشید. در غیر اینصورت، ممکن است باتری دستگاه تلفن همراه شما کم شود.



۲ یک سر کابل HDMI را به درگاه HDMI پایه شارژ چند رسانه متصل کنید، و سر دیگر کابل را وارد درگاه HDMI تلویزیون یا مانیتور کنید.

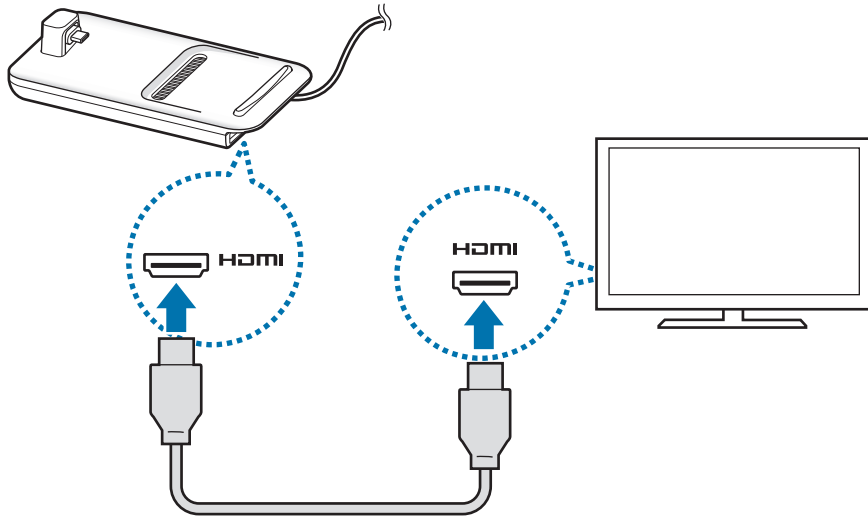

تنها از کابل HDMI ارائه شده به همراه پایه چند رسانه‌ای استفاده کنید. در غیر این صورت، ممکن است پایه چند رسانه‌ای بخوبی کار نکند.



۳ جک چندمنظوره دستگاه همراه را به رابط دستگاه تلفن همراه (USB نوع C) روی پایه چند رسانه‌ای متصل کنید.

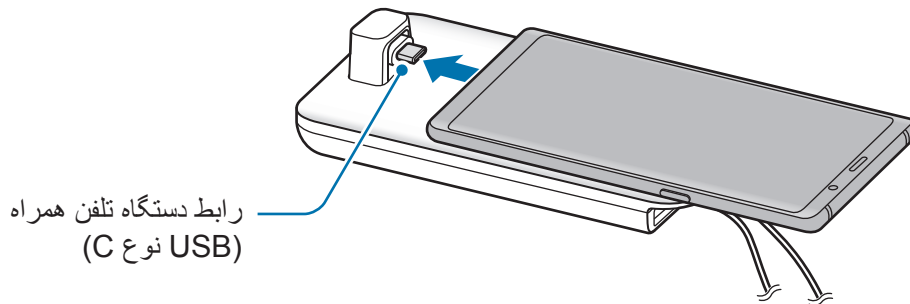

- دقت کنید تلفن همراه شد بصورت افقی روی رابط باشد. در غیر اینصورت، پایه چند رسانه‌ای یا تلفن همراه آسیب خواهند دید.

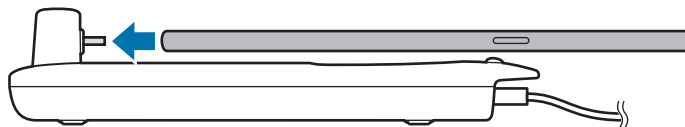

- اگر تلفن همراه خود را با محفظه وصل شده متصل کنید، بسته به محفظه دستگاه شما ممکن است به درستی به پایه چند رسانه‌ای وصل نشود یا SAMSUNG DeX بدرستی اجرا نشود. قبل از استفاده محفظه را جدا کنید.



در برخی دستگاه‌های تلفن همراه، وقتی دستگاه تلفن همراه خود را خاموش کنید، تنها حالت شارژ معمولی در دسترس است. اگر قصد دارید ویژگی شارژ سریع را فعال کنید، آن را زمانی فعال کنید که دستگاه تلفن همراه روشن است یا دستگاه تلفن همراه مستقیماً به شارژ سریع مورد تأیید سامسونگ وصل است، نه به پایه چند رسانه‌ای. در زمان شارژ، تنها از شارژ مورد تأیید سامسونگ که به همراه خریدتان ارائه شده استفاده کنید.

حالت صفحه نمایشی را انتخاب کنید که می‌خواهید استفاده کنید. می‌توانید حالت Samsung DeX یا حالت انعکاس صفحه را انتخاب کنید.

- شروع **SAMSUNG DeX**: صفحه نمایش دستگاه همراه خاموش و در حالت دسک تاپ بر روی تلویزیون یا مانیتور متصل شده نمایان خواهد شد.
- **تغییر وضعیت به SCREEN MIRRORING**: مثل دستگاه همراه بر روی تلویزیون یا مانیتور متصل شده نمایان خواهد شد.

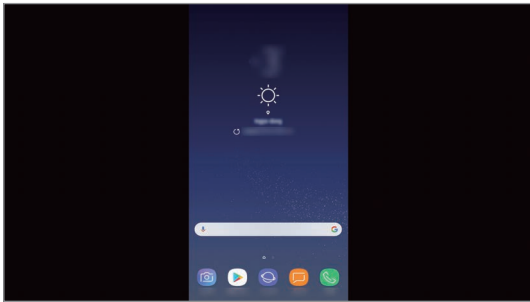

حالت انعکاس صفحه نمایش

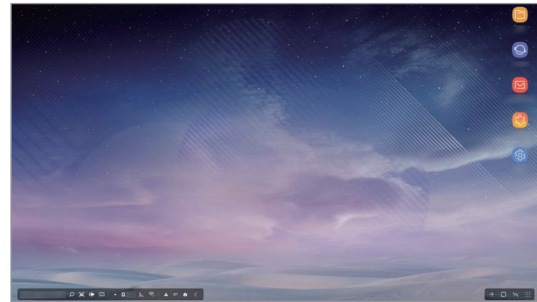

حالت Samsung DeX

- حالت صفحه نمایش که ابتدا انتخاب کردید، برای اتصال‌های بعدی اعمال خواهد شد. برای دریافت اطلاعات بیشتر به **تغییر حالت صفحه** مراجعه کنید.
- اگر می‌خواهید از یک صفحه کلید یا موشواره استفاده کنید، آنها را با استفاده از درگاه‌های USB پایه چند رسانه‌ای یا از طریق بلوتوث متصل کنید. برای دریافت اطلاعات بیشتر به **کنترل با صفحه کلید و ماوس خارجی** مراجعه کنید.
- ویژگی‌های موجود ممکن است بسته به تلفن همراه فرق کند. اطلاعات بیشتر را می‌توانید در بخش مقدمه پایه چند رسانه‌ای وبسایت سامسونگ مشاهده کنید.



احتیاط‌های مورد نیاز برای اتصال دستگاه

- تنها زمانی می‌توانید از پایه چند رسانه‌ای استفاده کنید که آن را به شارژر مورد تأیید سامسونگی وصل کنید که از ویژگی شارژ سریع پشتیبانی می‌کند.
- تنها یک صفحه کلید، ماوس یا دستگاه ذخیره سازی USB به درگاه‌های USB پایه چند رسانه‌ای متصل کنید. شارژ کردن دستگاه‌ها یا متصل کردن دستگاه‌های ظرفیت بالا با این پورت‌ها ممکن است به درستی عمل نکند.
- از برخورد مایعات یا گرد و غبار با پروانه تهویه هوا و رابط دستگاه تلفن همراه (USB نوع C) جلوگیری کنید. قرار گرفتن در معرض مایعات یا گرد و غبار ممکن است باعث شود پایه چند رسانه‌ای به درستی عمل نکند.
- هنگامی که دستگاه تلفن همراه شما به پایه چند رسانه‌ای متصل است، دستگاه تلفن همراه را جابجا نکنید. انجام این کار ممکن است به رابط دستگاه تلفن همراه (USB نوع C) آسیب برساند.
- زمانی که از تشخیص گفتار دستگاه پس از اتصال پایه چند رسانه‌ای به دستگاه همراه استفاده کنید، ممکن است تشخیص صدا به خوبی کار نکند.

پایان دادن به اتصال دستگاه

- دستگاه همراه را از روی پایه چند رسانه‌ای بردارید تا اتصال بین دستگاه همراه و تلویزیون یا مانیتور قطع شود.
- دقت کنید دستگاه تلفن همراه را افقی بیرون بیاورید. زیادی بالا آوردن، زیادی کشیدن یا لرزاندن آن ممکن است به رابط دستگاه تلفن همراه (USB نوع C) آسیب برساند. 

کنترل کردن صفحه Samsung DeX

کنترل با تلفن همراه

می‌توانید از صفحه دستگاه تلفن همراه خود به عنوان صفحه لمسی استفاده کنید.



- تنها در زمان استفاده از حالت Samsung DeX می‌توانید از صفحه لمسی استفاده کنید.
- اگر محفظه تلفن همراه شما دارای روکش جلویی است، روکش جلویی را باز کنید تا بتوانید از تلفن همراه خود به عنوان صفحه لمسی استفاده کنید. اگر روکش جلویی بسته باشد، ممکن است صفحه لمسی بخوبی کار نکند.



کنترل صفحه

- ضربه زدن: یک برنامه اجرا کنید و یک دکمه را انتخاب کنید.
- ضربه زدن با دو انگشت: گزینه‌های بیشتری را نشان می‌دهد.
- کشیدن دو انگشت: پیمایش صفحه با دو انگشت در هر جهتی.
- دور کردن و نزدیک کردن دو انگشت: بزرگنمایی یا کوچک‌نمایی می‌کند.
- ضربه زدن و نگه داشتن: موردی را روی صفحه انتخاب کنید.
- کشیدن: موردی را حرکت دهید یا متنی انتخاب کنید.

جهت‌گیری صفحه دستگاه تلفن همراه خود

وقتی از دستگاه تلفن همراه خود به عنوان صفحه لمسی استفاده می‌کنید، می‌توانید آن را در جهت افقی یا عمودی استفاده کنید.

۱ وقتی پایه چند رسانه‌ای و دستگاه تلفن همراه شما متصل هستند، هر دو را بلند کنید تا روی صفحه بصورت عمودی قرار بگیرند (۱). سپس، دستگاه تلفن همراه را در هر جهتی دوست دارید، عمودی یا افقی کنید (۲).

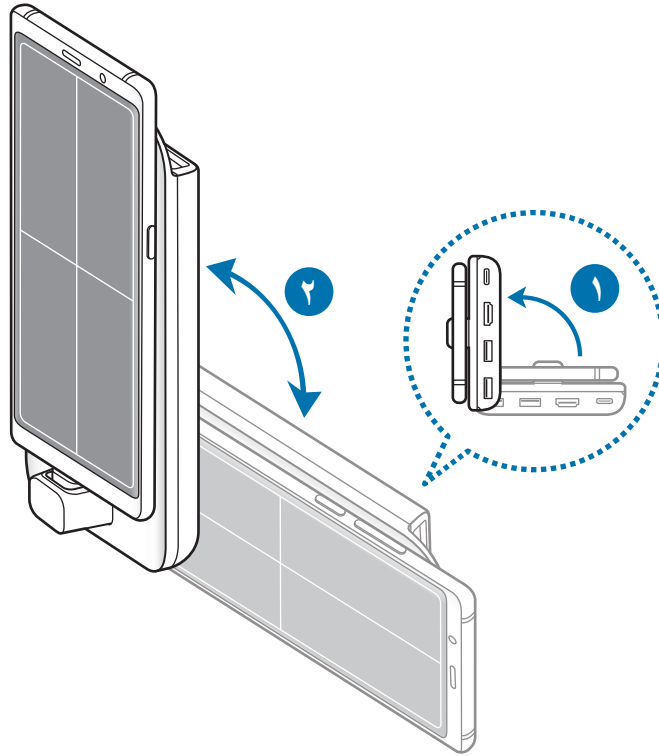

۲ پایه چند رسانه‌ای ای و دستگاه تلفن همراه را به آرامی به سمت بالا و پایین حرکت دهید.

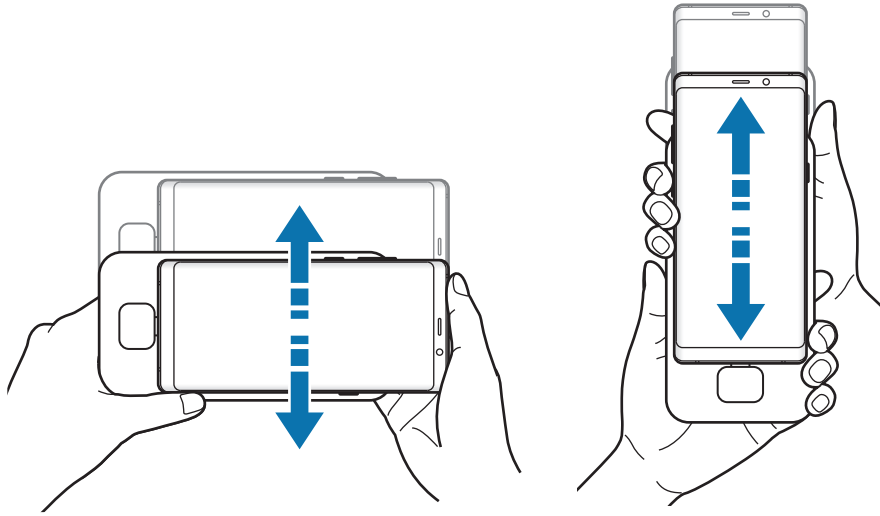

اگر صفحه دستگاه تلفن همراه شما جهت درستی داشته باشد، نماد  در سمت بالای راست صفحه دستگاه تلفن همراه شما ظاهر خواهد شد.

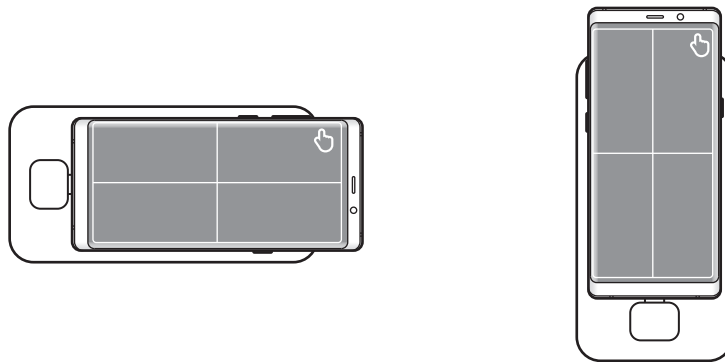

کنترل با صفحه کلید و ماوس خارجی

ماوس و صفحه کلید سیمی را به درگاه USB داک چندرسانه‌ای متصل کنید یا از طریق ویژگی بلوتوث دستگاه تلفن همراهی که متصل شده است صفحه کلید یا ماوسی را با قابلیت بلوتوث متصل کنید.

- وقتی موشواره وصل کنید، صفحه لمسی در دستگاه تلفن همراه شما ظاهر نمی‌شود.
- حتی در حالت Screen Mirroring نیز می‌توانید با صفحه کلید خارجی و موشواره کنترل کنید.



اتصال از طریق کابل

اگر می‌خواهید از یک صفحه کلید سیمی یا موشواره سیمی استفاده کنید، کابل USB آنها را به درگاه‌های USB پایه چند رسانه‌ای متصل کنید.

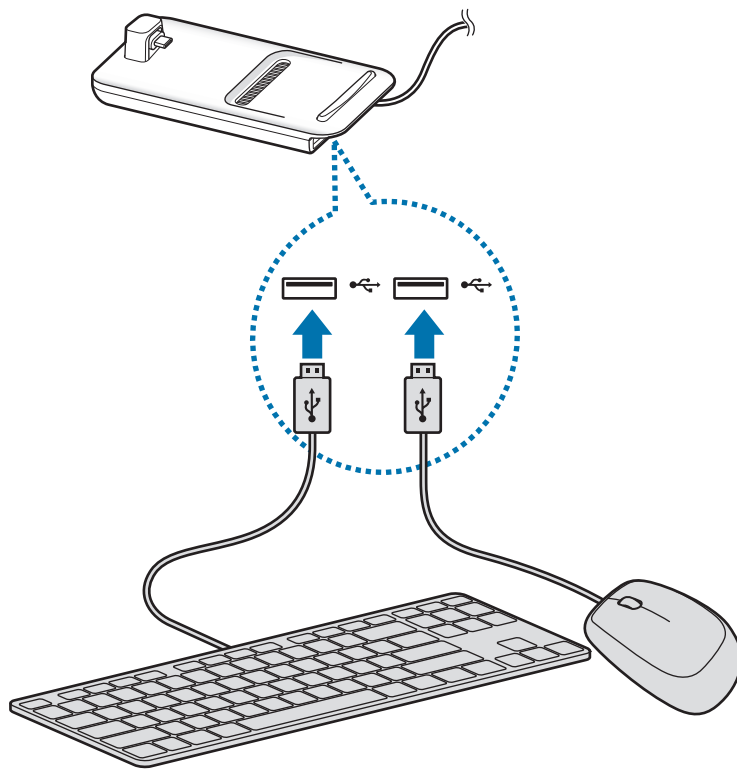

اتصال از طریق بیسیم یا بلوتوث

شما می‌توانید یک ماوس یا صفحه کلید بیسیم یا صفحه کلید یا ماوسی با قابلیت بلوتوث را متصل کنید. برای اطلاعات بیشتر درباره دستگاه، به دفترچه راهنمای کاربر همان دستگاه مراجعه کنید.

- ماوس یا صفحه کلید بیسیم: گیرنده بیسیمی را وارد درگاه USB کنید.
- ماوس یا صفحه کلید با قابلیت بلوتوث: از طریق بلوتوث به دستگاه تلفن همراه متصل شوید.

استفاده از حالت DeX سامسونگ

می‌توانید از ویژگی‌های دستگاه همراه خود در یک محیط رابط مشابه با رایانه استفاده کنید. می‌توانید برنامه‌های دستگاه همراه را راه‌اندازی یا اعلان‌ها و وضعیت دستگاه همراه را بررسی کنید.



ممکن است برخی از برنامه‌ها و ویژگی‌ها در زمان استفاده از حالت Samsung DeX موجود نباشند.



احتیاط‌هایی برای راه‌اندازی حالت Samsung DeX

- هنگامیکه حالت Samsung DeX را راه‌اندازی یا قطع می‌کنید، برنامه‌هایی که در حال حاضر در حال اجرا شدن هستند بسته خواهند شد به جز بعضی از برنامه‌ها.
- اگر دستگاه همراه شما در حالت‌های زیر قرار دارد نمی‌توانید حالت Samsung DeX را راه‌اندازی کنید: حالت ذخیره انرژی فوق‌العاده، حالت اضطراری و حالت ایمن.
- اگر تلویزیون یا مانیتور از محافظت از محتوای دیجیتال با پهنای باند بالا (HDCP) پشتیبانی نمی‌کند، ممکن است صفحه نمایش حالت Samsung DeX نمایش داده نشود.
- حالت Samsung DeX از وضوح HD+، FHD، و WQHD پشتیبانی می‌کند. بعضی از محتویات دستگاه همراه شما ممکن است روی تلویزیون به شکل متفاوتی نمایش داده شود.
- زمان موجود برای استفاده از باتری را می‌توان در هنگام استفاده از حالت Samsung DeX کاهش داد.
- اگر تنظیمات روی حالت Samsung DeX را تغییر دهید، تنظیمات دستگاه همراه هم تغییر خواهد کرد. بعضی از تنظیمات دستگاه همراه را حتی با تغییر تنظیمات روی Samsung DeX هم نمی‌توان تغییر داد.
- برای به‌روزرسانی حالت Samsung DeX به آخرین نسخه، سفت‌افزار را از سرور دانلود کنید. تنها زمانی در دسترس است که به یک شبکه Wi-Fi متصل باشید.
- وقتی از حالت Samsung DeX استفاده می‌کنید، ممکن است برخی برنامه‌ها بسته به سیاست‌های مجوزشان پولی شوند.

استفاده از صفحه اصلی

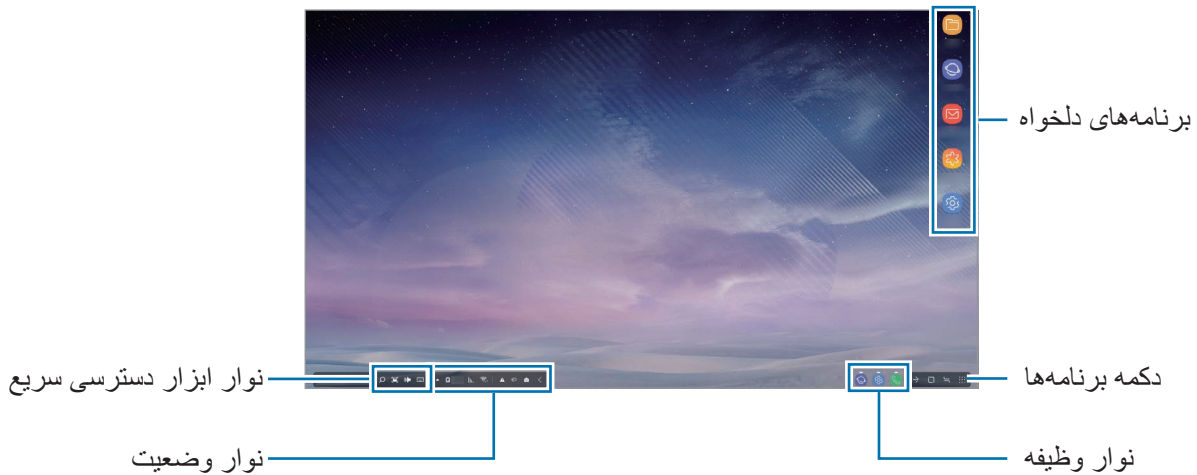

- برنامه‌های دلخواه: برنامه‌های بیشتر استفاده شده را به صفحه اصلی اضافه کنید و آنها را به سرعت راه اندازی کنید.
- دکمه برنامه‌ها: برنامه‌های نصب شده روی دستگاه همراه خود را مشاهده یا راه اندازی کنید.
- نوار وظیفه: برنامه‌هایی را مشاهده کنید که در حال حاضر در حال اجرا هستند.
- نوار وضعیت: وضعیت یا اعلان‌های دستگاه همراه خود را مشاهده کنید. ممکن است نمادهای نمایش داده شده با توجه به وضعیت فعلی دستگاه همراه شما تفاوت داشته باشند. ▲ را انتخاب کنید و ویژگی‌های مختلف دستگاه همراه خود را در فهرست تنظیمات سریع، خاموش و روشن کنید.
- نوار ابزار دسترسی سریع: از صفحه کلید روی صفحه، میزان صدا، عکس از صفحه و ویژگی‌های وابسته به سرعت استفاده کنید.

در حال دریافت تماس ورودی

- شما می‌توانید هنگام استفاده از حالت Samsung DeX، از طریق تلویزیون یا مانیتور متصل شده تماس دریافتی خود را دریافت کنید.
- در صورت دریافت تماس تلفنی، منوی تماس دریافتی را از مانیتور یا تلویزیون متصل شده انتخاب کنید. از بلندگوی دستگاه تلفن همراه برای پاسخ به تماس استفاده می‌شود.
- هدفون‌ها را وصل کنید یا دستگاه تلفن همراه خود را از پایه چندرسانه‌ای جدا کنید تا بتوانید برای دریافت تماس به جای بلندگوی تلفن از دستگاه همراه استفاده کنید. 

افزودن میانبر برنامه‌ها

دکمه برنامه‌ها را انتخاب کنید، برنامه‌ای را انتخاب کنید که می‌خواهید میانبر آن در صفحه اصلی ایجاد شود و سپس آن را به صفحه اصلی بکشید. یک میانبر به برنامه به صفحه اصلی اضافه خواهد شد.





تعویض بلندگوها

می‌توانید بلندگوهای پیش‌فرض را از بلندگوهای تلفن همراه خود به بلندگوهای تلویزیون یا مانیتور و یا سایر دستگاه‌های صوتی تغییر دهید.

برنامه **تنظیمات** را روی تلویزیون یا مانیتور متصل راه‌اندازی کنید، و کلید **Samsung DeX** ← **تنظیم خروجی صدای پیش‌فرض** را انتخاب کنید تا این ویژگی فعال شود. بعد از تعویض بلندگوهای پیش‌فرض، هر وقت حالت Samsung DeX روشن باشد، صدا از طریق بلندگوهای پیش‌فرض جدید پخش خواهد شد.

می‌توانید بصورت موقتی بلندگوهای پیش‌فرض را از بلندگوهای تلفن همراه خود به بلندگوهای تلویزیون یا مانیتور و یا سایر دستگاه‌های صوتی تغییر دهید. روی نوار وضعیت،  ← **خروجی صوتی** را انتخاب کنید و دستگاهی که می‌خواهید را انتخاب نمایید. همچنین، در نوار وضعیت، روی نماد میزان صدا راست کلیک کنید و دستگاهی را که در حالت **خروجی صوتی** لازم دارید، انتخاب کنید.

استفاده از نوار ابزار دسترسی سریع

-  : صفحه کلید روی صفحه نمایش را نشان می‌دهد.
-  : سطح میزان صدا برای آهنگ‌های زنگ تماس، موسیقی و ویدیوها، اعلان‌ها و صداهای سیستم را تنظیم کنید.
-  : یک تصویر صفحه را بگیرید و از صفحه گرفته شده به شکل‌های مختلف، مثل ترسیم، نوشتن، بریدن، استفاده کنید و آن را به اشتراک بگذارید.
-  : با وارد کردن یک کلیدواژه در بخش جستجو روی دستگاه همراه خود جستجو کنید.

گزینه های صفحه اصلی

در صفحه اصلی، زمانی که دکمه راست ماوس متصل را فشار می دهید، می توانید از گزینه های صفحه اصلی استفاده کنید.

- ترتیب بر اساس: روش مرتب سازی را برای برنامه ها در صفحه اصلی انتخاب کنید.
- پاک سازی: برنامه ها یا پوشه ها را در صفحه اصلی بر اساس روش مرتب سازی انتخابی مرتب کنید.
- عکس پس زمینه برای **Samsung DeX**: تنظیمات تصویر زمینه حالت Samsung DeX را برای صفحه اصلی و صفحه قفل تغییر دهید.

لذت بردن از بازی های شفافتر روی صفحه نمایش بزرگتر

بازی های دستگاه تلفن همراه را روی صفحه نمایش بزرگتر اجرا کنید. در تلویزیون یا مانیتور متصل شده، برنامه راه انداز بازی را راه اندازی کنید.

راه اندازی برنامه ها

برنامه های نصب شده روی دستگاه تلفن همراه را روی Samsung DeX راه اندازی کنید.

زمانی که دکمه برنامه ها را انتخاب می کنید، فهرست برنامه های دستگاه همراه شما نمایش داده خواهد شد. برنامه ای را انتخاب و آن را راه اندازی کنید. می توانید چند برنامه را باز و به صورت همزمان و چند کاره همراه با استفاده از رایانه اجرا کنید.

ممکن است برخی از برنامه ها در زمان استفاده از حالت Samsung DeX در دسترس نباشند.



پیکربندی تنظیمات

تنظیمات حالت Samsung DeX را پیکربندی کنید.

برنامه تنظیمات را در تلویزیون یا مانیتور متصل راه اندازی کنید و **Samsung DeX** را انتخاب کنید.

- پایان زمان صفحه برای **Samsung DeX**: مدت زمانی را که حالت Samsung DeX قبل از خاموش کردن نور پس زمینه نمایشگر منتظر می ماند، تنظیم کنید.
- عکس پس زمینه برای **Samsung DeX**: تنظیمات تصویر زمینه حالت Samsung DeX را برای صفحه اصلی و صفحه قفل تغییر دهید.

- **وضوح صفحه برای Samsung DeX:** رزولوشن صفحه نمایش حالت Samsung DeX را تغییر دهید.
- **سرعت اشاره گر:** سرعت نشانگر را برای ماوس تنظیم کنید.
- **نمایش صفحه کلید روی صفحه در Samsung DeX:** یک صفحه کلید روی صفحه در صفحه متصل در زمانی نمایش دهید که صفحه کلید را متصل می کنید.
- **تنظیم خروجی صدای پیش فرض:** تلویزیون یا مانیتوری را به عنوان بلندگوی پیش فرض تنظیم کنید.
- **دریافت اطلاعات بازاریابی:** تنظیم کنید اطلاعات بازاریابی Samsung DeX را دریافت کنید یا خیر.
- **Samsung DeX Labs:** برنامه‌هایی که بصورت رسمی توسط Samsung DeX پشتیبانی نمی‌شوند را تغییر اندازه دهید.



اندازه برخی برنامه‌ها را نمی‌توان تغییر داد.

- **نحوه استفاده از Samsung DeX:** اطلاعات راهنما را مشاهده کنید تا درباره نحوه استفاده از حالت Samsung DeX یا نحوه پیکربندی تنظیمات مهم اطلاع پیدا کنید.
- **درباره Samsung DeX:** اطلاعات نرم افزار Samsung DeX را مشاهده کنید و نرم افزار Samsung DeX را به روزرسانی کنید.

استفاده از حالت انعکاس صفحه نمایش

صفحه نمایش دستگاه همراه روشن باقی خواهد ماند و بر روی تلویزیون یا مانیتور متصل نمایان می شود. محتویات مختلف دستگاه همراه خود را روی صفحه عریض تلویزیون یا مانیتور متصل مشاهده کنید.



شما می توانید بدون اتصال صفحه کلید یا ماوس، از حالت انعکاس صفحه نمایش استفاده کنید. کنترل صفحه نمایش از طریق دستگاه متصل شده تلفن همراه.



تغییر حالت صفحه

می‌توانید حالت صفحه را در تلویزیون یا موبایل وصل شده تغییر دهید.

۱ در نوار وضعیت، روی  و  در کنار **Samsung DeX** ضربه بزنید.

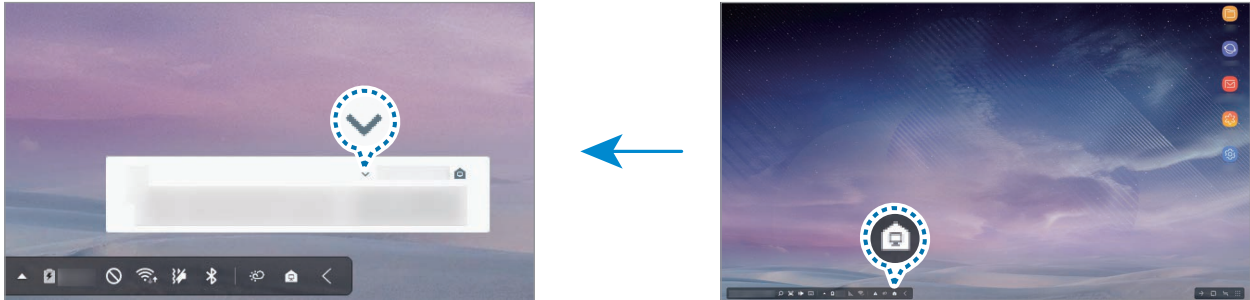

۲ روی  در بالای **Samsung DeX** و **SCREEN MIRRORING** ضربه بزنید. حالت **Samsung DeX** تمام خواهد شد و صفحه مشابه دستگاه تلفن همراه شما روی تلویزیون یا مانیتور متصل نمایش داده خواهد شد.

اگر قصد دارید بین حالات دستگاه تلفن همراه خود تغییر دهید، پنل اعلان را باز کنید، و روی  کنار **Samsung DeX** و **SAMSUNG DEX** ضربه بزنید.

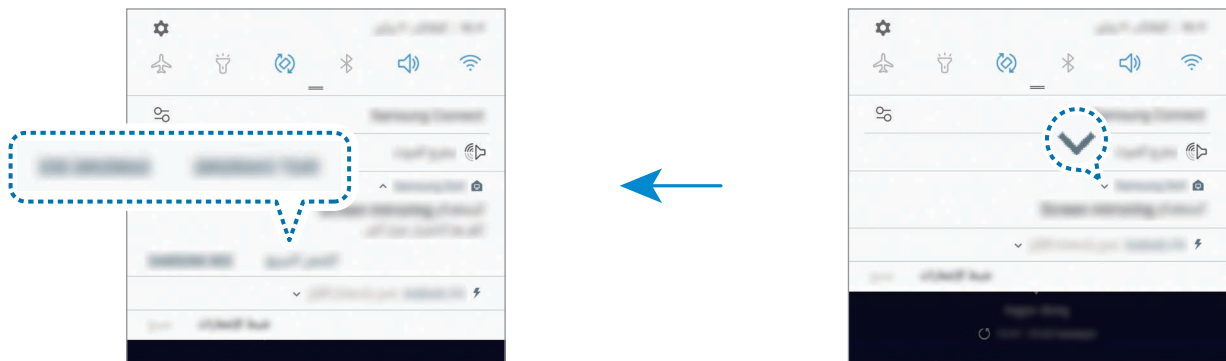

تغییر باتری دستگاه تلفن همراه

با استفاده از پایه چند رسانه ای می‌توانید باتری تلفن همراه خود را عوض کنید.

۱ در نوار وضعیت، روی  و  در کنار **Samsung DeX** ضربه بزنید.

۲ روی  در بالای **Samsung DeX** و **شارژ سریع** ضربه بزنید. تلویزیون یا موبایل متصل خاموش خواهد شد و تلفن همراه شما شارژ را شروع خواهد کرد.

ضمیمه

عیب یابی

قبل از تماس با مرکز خدمات سامسونگ، لطفاً راه حل های زیر را امتحان کنید.
در حالت Samsung DeX دکمه برنامه ها ← ⋮ ← تماس با ما ← سوالات متداول را انتخاب کنید و به محتوای مربوطه مراجعه کنید.

پایه چند رسانه‌ای شما یا دستگاه‌های متصل کار نمی‌کند

اگر پایه چند رسانه‌ای یا دستگاه‌های متصل کار نمی‌کند یا پاسخ نمی‌دهد، با خاموش کردن دستگاه همراه و روشن کردن دوباره آن، سعی کنید این مشکل را برطرف کنید.

اگر پایه چند رسانه‌ای یا دستگاه‌های متصل همچنان پاسخگو نیستند، اتصال دستگاه‌ها را از پایه چند رسانه‌ای قطع کنید و دوباره آنها را متصل کنید.

اگر با این وجود هم مشکل برطرف نشد، با مرکز خدمات سامسونگ تماس بگیرید.

عملکرد پایه چند رسانه‌ای با آنچه در دفترچه راهنما توضیح داده شده، متفاوت است

ممکن است عملکردهای در دسترس بنابر دستگاه متصل متفاوت باشد.

نسبت صفحه نمایش نادرست است

حالت Samsung DeX از وضوح HD+، FHD، و WQHD پشتیبانی می‌کند. بعضی از محتویات دستگاه همراه شما ممکن است روی تلویزیون به شکل متفاوتی نمایش داده شود. نسبت صفحه نمایش را از منوی تلویزیون یا مانیتور متصل شده تنظیم کنید.

حق نسخه برداری

Copyright © 2018 Samsung Electronics

این دفترچه راهنما تحت حفاظت قوانین حق نسخه برداری بین المللی است.

هیچ بخشی از این دفترچه راهنما نمی تواند بدون اجازه کتبی قبلی از Samsung Electronics به هر شکل و از طریق هر وسیله الکتریکی یا مکانیکی از جمله فتوکپی، ضبط یا ذخیره کردن در فضای ذخیره سازی اطلاعات و سیستم های بازیابی اطلاعات، تکثیر، توزیع، ترجمه یا منتقل شود.

علامت های تجاری

- سامسونگ، لوگوی سامسونگ و Samsung DeX علامت های تجاری ثبت شده Samsung Electronics هستند.
- دیگر علامت های تجاری و حق نسخه برداری، تحت تملک صاحبان مربوطه آنها است.

Начало работы

Введение

Мультимедийная док-станция позволяет пользоваться функциями мобильного устройства на большом экране, подключив телевизор или монитор. Кроме того, можно подключить находящиеся рядом устройства, такие как клавиатуру или мышь.



Прочтите перед использованием

Пожалуйста, в целях правильного и безопасного использования устройства, прежде чем приступать к работе с ним, изучите руководство.

- Внешний вид устройства может отличаться от изображений в данном руководстве. Содержимое может изменяться без предварительного уведомления.
- Мультимедийную док-станцию можно использовать только с поддерживаемыми мобильными устройствами под управлением операционной системы Android 8.0 или новее. Совместимые устройства можно просмотреть в разделе с вводной информацией о мультимедийной док-станции на веб-сайте Samsung.

Обозначения, используемые в данном руководстве



Предостережение — ситуации, которые могут привести к получению травмы вами или кем-либо из окружающих



Внимание — ситуации, которые могут привести к повреждению устройства или другого оборудования



Примечание — примечания, советы или дополнительные сведения

Комплект поставки

В комплект поставки входят следующие компоненты:

- Мультимедийная док-станция
- Кабель HDMI
- Кабель USB
- USB-адаптер питания
- Краткое руководство



- Комплект поставки и набор доступных аксессуаров могут различаться в разных регионах и определяются поставщиком услуг.
- Поставляемые аксессуары предназначены исключительно для данного устройства и могут быть несовместимы с другими устройствами.
- Внешний вид изделий и технические характеристики могут быть изменены без предварительного уведомления.
- Дополнительные аксессуары можно приобрести у местных дилеров компании Samsung. Перед покупкой убедитесь, что они совместимы с вашим устройством.
- Применяйте только аксессуары, рекомендованные компанией Samsung. Использование нереконмендованных аксессуаров может привести к проблемам в работе и сбоям, на которые не распространяется гарантия.
- Доступность любых аксессуаров целиком и полностью зависит от производителя. Дополнительные сведения о доступных аксессуарах см. на веб-сайте Samsung.

Внешний вид устройства

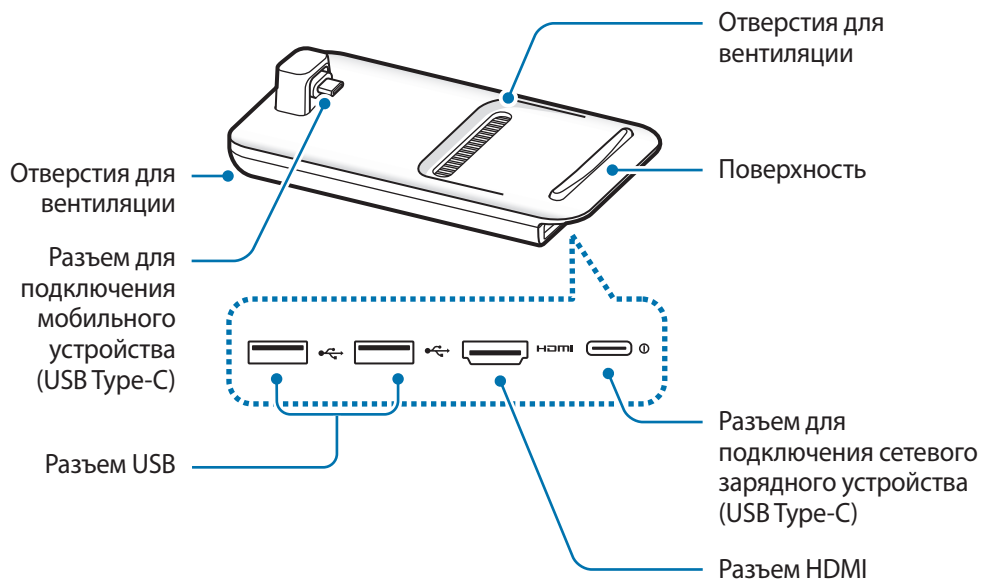

При подключении зарядного устройства к разьему для подключения сетевого зарядного устройства (USB Type-C) на мультимедийной док-станции необходимо использовать кабель USB Type-C. Если подключить кабель Micro USB, мультимедийная док-станция может работать неправильно или выйти из строя.

Использование мультимедийной док-станции

Подключение мультимедийной док-станции к мобильному устройству

- 1 Подключите зарядное устройство к разъему для подключения сетевого зарядного устройства (USB Type-C).



Используйте только одобренные компанией Samsung зарядные устройства, которые поддерживают функцию быстрой зарядки (9 В/1,67 А, 9 В/2 А, 12 В/2,1 А).



- В целях экономии электроэнергии отключайте зарядное устройство, если оно не используется. Зарядное устройство не оснащено переключателем питания, поэтому его нужно отключать от электрической сети, чтобы прервать процесс зарядки и сэкономить электроэнергию. При использовании сетевое зарядное устройство должно плотно прилегать к электрической розетке и быть легко доступным.
- Уберите мобильное устройство с мультимедийной док-станции, если она не используется. В противном случае, аккумулятор мобильного устройства разрядится.

- 2 Подключите один конец HDMI-кабеля к разъему HDMI на мультимедийной док-станции, а другой конец кабеля к разъему HDMI на телевизоре или мониторе.

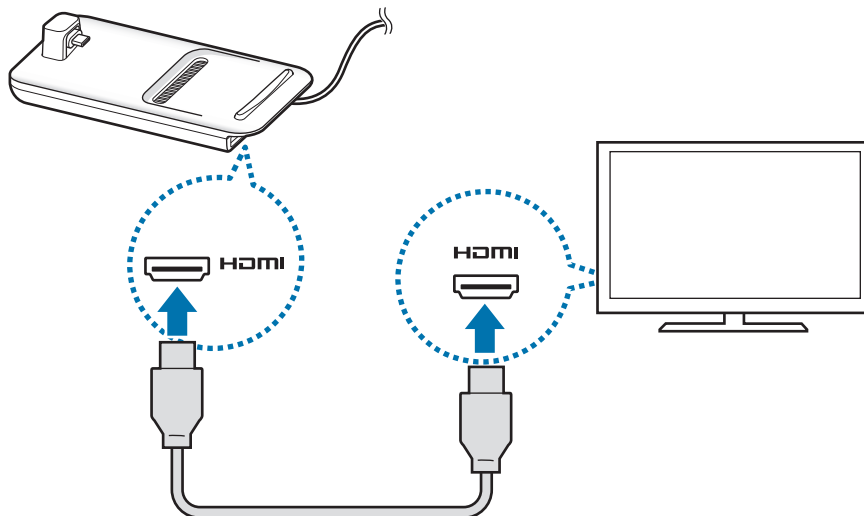

Используйте только кабель HDMI из комплекта поставки мультимедийной док-станции. При несоблюдении этого требования мультимедийная док-станция может работать неправильно.

- 3 Подключите универсальный разъем мобильного устройства к разъему для подключения мобильного устройства (USB Type-C) на мультимедийной док-станции.

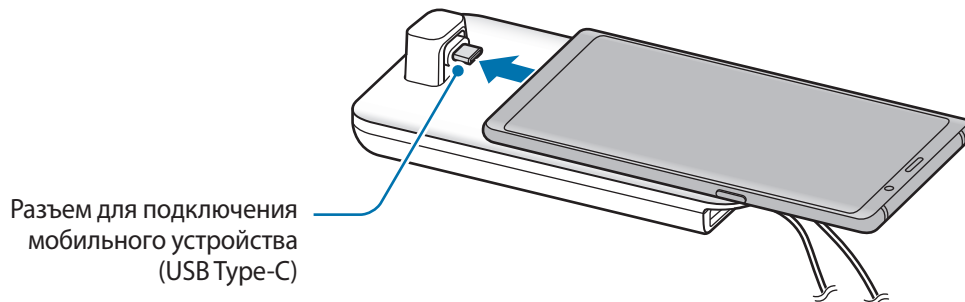

- Убедитесь, что мобильное устройство расположено по отношению к разъему горизонтально. В противном случае возможно повреждение мультимедийной док-станции и мобильного устройства.



- При подключении мобильного устройства в чехле, оно может неправильно соединяться с мультимедийной док-станцией и в зависимости от чехла мобильного устройства приложение SAMSUNG DeX может не запускаться должным образом. Снимите чехол перед использованием.



Некоторые мобильные устройства, находясь в выключенном состоянии, поддерживают только режим обычной зарядки. Если нужно включить функцию быстрой зарядки, сделайте это когда устройство включено или подключите мобильное устройство непосредственно к одобренному компанией Samsung зарядному устройству для быстрой зарядки, а не к мультимедийной док-станции. Для зарядки используйте только одобренное компанией Samsung зарядное устройство из комплекта поставки.

4 Выберите необходимый режим экрана. Для выбора доступны режим Samsung DeX и режим дублирования экрана.

- **ЗАПУСК SAMSUNG DeX:** экран мобильного устройства выключается и отображается на подключенном телевизоре или мониторе в режиме рабочего стола.
- **ПЕРЕЙТИ В РЕЖИМ SCREEN MIRRORING:** дублирование экрана мобильного устройства на подключенном телевизоре или мониторе.

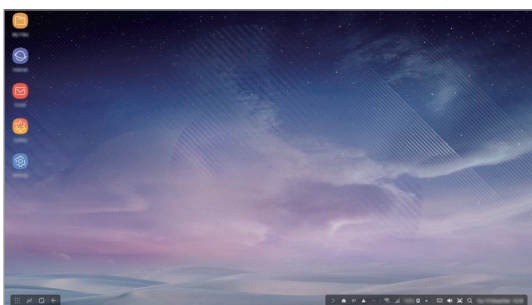

Режим Samsung DeX

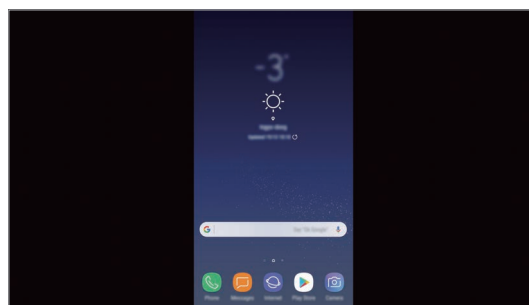

Режим дублирования экрана



- Режим экрана, выбранный в первый раз, используется при дальнейших подключениях. Дополнительная информация содержится в разделе [Переключение режима экрана](#).
- Чтобы использовать клавиатуру или мышь, подключите их к разъемам USB на мультимедийной док-станции или по Bluetooth. Дополнительная информация содержится в разделе [Управление с помощью внешней клавиатуры и мыши](#).
- Доступные функции могут отличаться в зависимости от мобильного устройства. Дополнительные сведения можно найти в разделе с вводной информацией о мультимедийной док-станции на веб-сайте Samsung.

Меры предосторожности при подключении устройства

- Мультимедийной док-станцией можно пользоваться только при подключении к одобренному компанией Samsung зарядному устройству, которое поддерживает быструю зарядку.
- К разъемам USB мультимедийной док-станции можно подключать только клавиатуру, мышь или устройство хранения USB. Эти разъемы могут не обеспечивать надлежащую зарядку устройства и не поддерживать устройства большой емкости.
- Не допускайте попадания жидкостей или пыли в отверстия для вентиляции и разъем для подключения мобильного устройства (USB Type-C). Попадание жидкости или пыли может стать причиной неправильной работы мультимедийной док-станции.
- Не перемещайте мобильное устройство, когда оно подключено к мультимедийной док-станции. Это может повредить разъем для подключения мобильного устройства (USB Type-C).
- После подключения мобильного устройства к мультимедийной док-станции его функция распознавания речи может работать некорректно.

Завершение соединения с устройством

Для завершения соединения мобильного устройства с телевизором или монитором снимите его с мультимедийной док-станции.



Снимайте мобильное устройство с док-станции в горизонтальном направлении. Если его приподнять слишком высоко, потянуть с чрезмерным усилием или раскачивать в стороны, разъем для подключения мобильного устройства (USB Type-C) может повредиться.

Управление экраном Samsung DeX

Управление с помощью мобильного устройства

Экран мобильного устройства можно использовать в качестве сенсорной панели.



- Сенсорной панелью можно пользоваться только в режиме Samsung DeX.
- Если чехол мобильного устройства имеет переднюю крышку, откройте ее, чтобы воспользоваться мобильным устройством в качестве сенсорной панели. С закрытой передней крышкой воспользоваться сенсорной панелью нельзя.

Управление экраном

- Касание: запуск приложения или нажатие на кнопку.
- Касание двумя пальцами: дополнительные параметры.
- Проведение двумя пальцами: прокрутка экрана в любом направлении.
- Разведение или сведение двумя пальцами: увеличение или уменьшение масштаба.
- Касание и удержание: выбор элемента на экране.
- Перетаскивание: перемещение элемента или выбор текста.

Расположение экрана мобильного устройства

Мобильное устройство в качестве сенсорной панели можно использовать в горизонтальной или вертикальной ориентации.

- 1 Когда мультимедийная док-станция и мобильное устройство подключены друг к другу, расположите их перпендикулярно поверхности (1). Затем поверните мобильное устройство в вертикальное или горизонтальное положение, чтобы добиться нужного расположения (2).

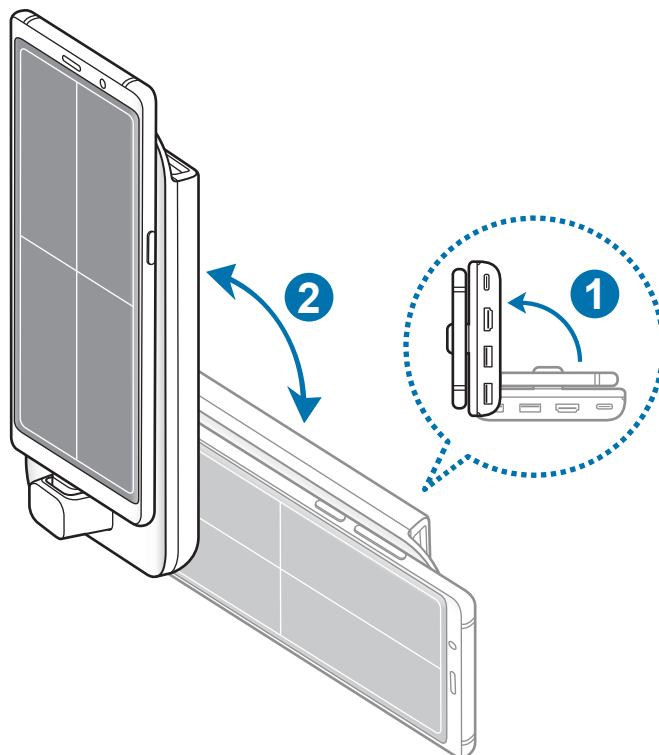

- 2 Слегка переместите мультимедийную док-станцию и мобильное устройство вверх и вниз.

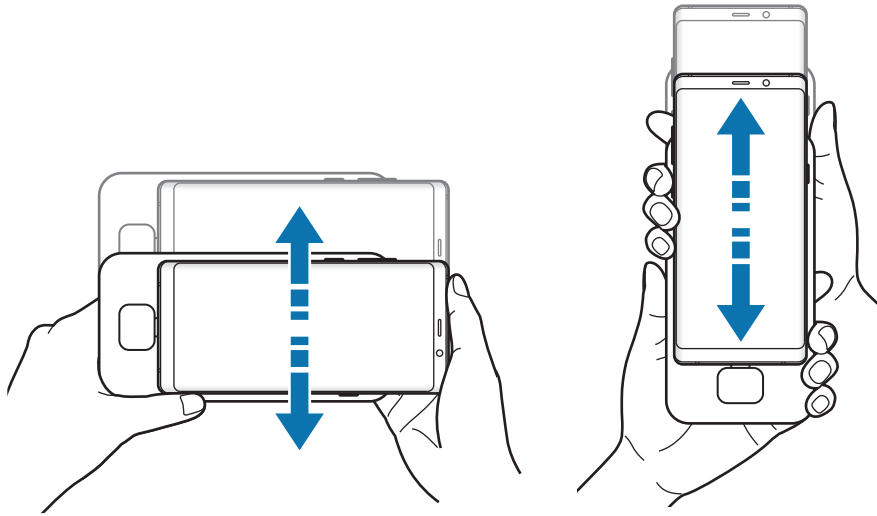

Если экран мобильного устройства был расположен правильно, в его верхнем правом углу появится значок .

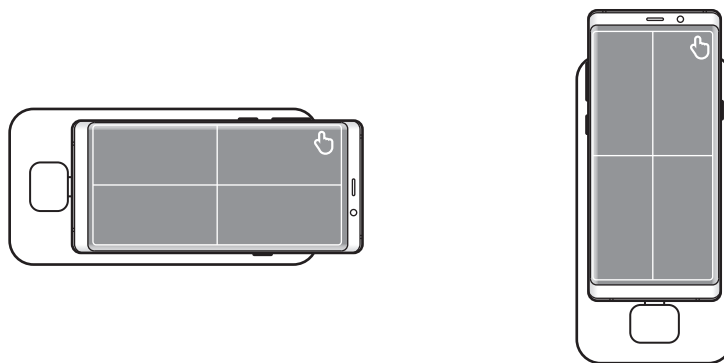

Управление с помощью внешней клавиатуры и мыши

Подключите проводную клавиатуру и мышь к разъему USB на мультимедийной док-станции или подключите беспроводную клавиатуру и мышь с помощью функции Bluetooth подключенного мобильного устройства.



- При подключении мыши сенсорная панель на мобильном устройстве не отображается.
- Внешняя клавиатура и мышь работают даже в режиме дублирования экрана.

Подключение с помощью кабеля

При использовании проводной клавиатуры или мыши подключите их соответствующие кабели USB к разъемам USB на мультимедийной док-станции.

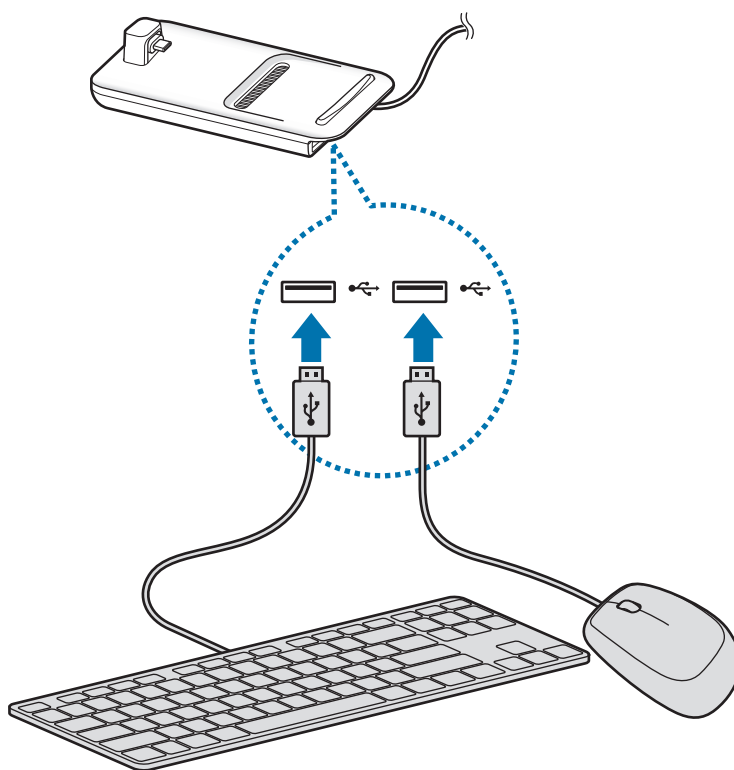

Беспроводное подключение или подключение по Bluetooth

Можно подключить беспроводную клавиатуру и мышь или клавиатуру и мышь, которые поддерживают функцию Bluetooth. Дополнительные сведения об устройствах приведены в руководстве пользователя к соответствующему устройству.

- Беспроводная клавиатура и мышь: вставьте беспроводный приемник в разъем USB.
- Bluetooth-клавиатура и мышь: выполните подключение к мобильному устройству по Bluetooth.

Использование режима Samsung DeX

Функциями мобильного устройства можно пользоваться в интерфейсной среде, похожей на среду компьютера. Можно запускать приложения мобильного устройства или проверять его уведомления и состояние.



Некоторые приложения или функции могут быть недоступны в режиме Samsung DeX.

Предупреждения при запуске режима Samsung DeX

- При запуске или отключении режима Samsung DeX будут закрыты все работающие приложения (за исключением некоторых).
- Режим Samsung DeX не запустится, если мобильное устройство находится в одном из следующих режимов: максимального энергосбережения, экстренном, безопасном.
- Если телевизор или монитор не поддерживают технологию HDCP (защита широкополосного цифрового содержимого), экран в режиме Samsung DeX может не отображаться.
- Режим Samsung DeX поддерживает разрешения HD+, FHD и WQHD. Некоторое содержимое на телевизоре или мониторе может отображаться не так, как на экране мобильного устройства.
- При использовании режима Samsung DeX аккумулятор может разряжаться быстрее.
- Изменение настроек в режиме Samsung DeX соответствующим образом изменяет и настройки мобильного устройства. Некоторые настройки мобильного устройства могут не измениться даже после изменения настроек в режиме Samsung DeX.
- Для обновления режима Samsung DeX до актуальной версии загрузите встроенное программное обеспечение с сервера. Это возможно только при подключении к сети Wi-Fi.
- В зависимости от политик лицензирования некоторые приложения при использовании в режиме Samsung DeX могут стать платными.

Использование главного экрана

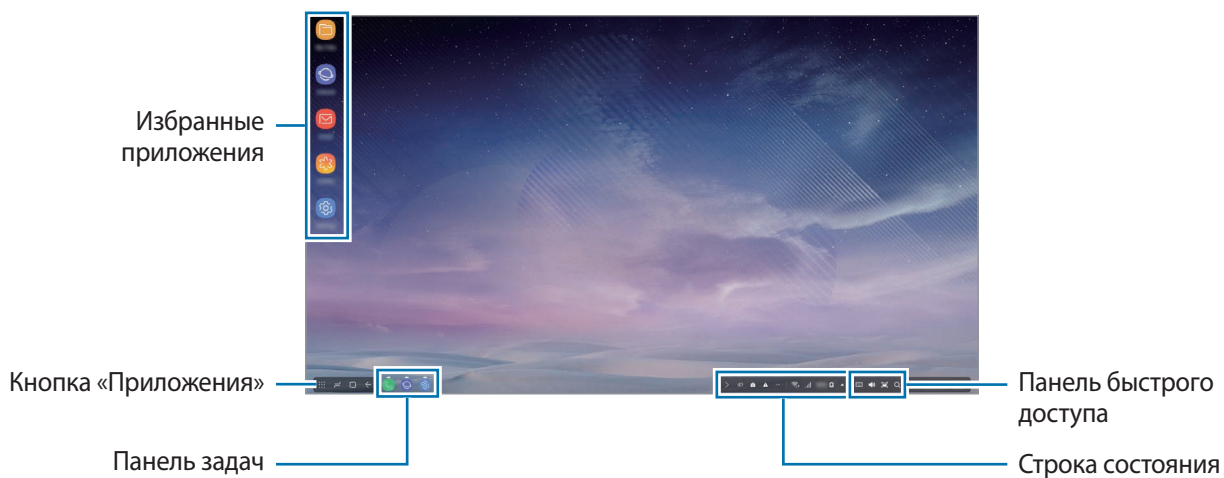

- Избранные приложения: добавление часто используемых приложений на главный экран для их быстрого запуска.
- Кнопка «Приложения»: просмотр и запуск приложений, установленных на мобильном устройстве.
- Панель задач: просмотр уже запущенных приложений.
- Строка состояния: просмотр состояния и уведомлений мобильного устройства. Набор отображаемых значков может отличаться в зависимости от текущего состояния мобильного устройства. Коснитесь значка ▲ для включения или выключения различных функций мобильного устройства в списке быстрых настроек.
- Панель быстрого доступа: быстрый вызов функций, таких как экранная клавиатура, регулировка громкости, снимок экрана и поиск.

Прием входящего вызова

Входящий вызов можно принять в режиме Samsung DeX, когда подключен телевизор или монитор.

При поступлении вызова выберите на подключенном телевизоре или мониторе меню входящих вызовов. Для ответа на вызов используется динамик мобильного устройства.



Подключите наушники или снимите мобильное устройство с мультимедийной док-станции, чтобы использовать его вместо динамика телефона при ответе на входящий вызов.

Добавление ярлыков приложений

Выберите кнопку «Приложения», выберите приложение, для которого нужно создать ярлык, и перетащите его на главный экран.

Ярлык приложения будет добавлен на главный экран.

Смена динамиков





Вместо динамиков мобильного устройства, выбранных по умолчанию, можно выбрать динамики телевизора, монитора или другого аудиоустройства.

Откройте приложение **Настройки** на подключенном телевизоре или мониторе и коснитесь переключателя **Samsung DeX** → **Настройка станд. аудиовыхода**, чтобы включить соответствующую функцию. После изменения выбранных по умолчанию динамиков звук будет воспроизводиться через новые динамики по умолчанию каждый раз, когда включен режим Samsung DeX.



Вместо динамиков мобильного устройства, выбранных по умолчанию, можно временно выбрать динамики телевизора, монитора или другого аудиоустройства. В строке состояния нажмите кнопку ▲ → **Аудиовыход** и назначьте необходимое устройство. Можно также щелкнуть правой кнопкой мыши значок регулировки громкости в строке состояния и выбрать нужное устройство в области **Аудиовыход**.

Использование панели быстрого доступа

-  : отображение экранной клавиатуры.
-  : регулировка уровня громкости для мелодий вызова, музыки и видео, уведомлений и системных звуков.
-  : создание снимка экрана, который затем можно использовать в качестве фона для рисунков и надписей, кадрировать или поделиться.
-  : поиск содержимого в мобильном устройстве по ключевому слову, введенному в поле поиска.

Настройки главного экрана

При нажатии правой кнопкой мыши на главном экране можно изменить настройки главного экрана.

- **Критерий сортировки:** выбор способа сортировки приложений на главном экране.
- **Привести в порядок:** расположение приложений или папок на главном экране согласно выбранному способу сортировки.
- **Обои для Samsung DeX:** изменение настроек обоев в режиме Samsung DeX для главного экрана и экрана блокировки.

Погружение в игры на большом экране

Играйте в игры, установленные на мобильном устройстве, используя большой экран. На подключенном телевизоре или мониторе откройте **Приложение для запуска игр**.

Запуск приложений

Запускайте приложения, установленные в мобильном устройстве, в режиме Samsung DeX.

Выберите кнопку «Приложения» для отображения на главном экране списка приложений мобильного устройства. Выберите приложение и запустите его. Можно открывать и запускать несколько приложений одновременно в многозадачном режиме, как при работе с компьютером.



При использовании режима Samsung DeX некоторые приложения могут быть недоступны.

Изменение настроек

Настройки режима Samsung DeX можно изменить.

Откройте приложение **Настройки** на подключенном телевизоре или мониторе и выберите пункт **Samsung DeX**.

- **Время ожид.экрана в Samsung DeX:** время ожидания в режиме Samsung DeX до выключения подсветки экрана.
- **Обои для Samsung DeX:** изменение настроек обоев в режиме Samsung DeX для главного экрана и экрана блокировки.

- **Разрешение экрана для Samsung DeX:** изменение разрешения экрана в режиме Samsung DeX.
- **Скорость указателя:** настройка скорости движения указателя мыши.
- **Отображение экранной клавиатуры в Samsung DeX:** отображение экранной клавиатуры на подключенном экране при наличии подключенной внешней клавиатуры.
- **Настройка станд. аудиовыхода:** выбор динамиков телевизора или монитора для воспроизведения звуков по умолчанию.
- **Получение маркетинг. информации:** выбор получения маркетинговой информации по Samsung DeX.
- **Samsung DeX Labs:** изменение размера приложений, официально не поддерживаемых в режиме Samsung DeX.



Размер некоторых приложений изменить невозможно.

- **Использование Samsung DeX:** просмотр справочной информации об использовании режима Samsung DeX или изменении важных настроек.
- **О приложении Samsung DeX:** информация о программном обеспечении Samsung DeX и его обновление.

Использование режима дублирования экрана

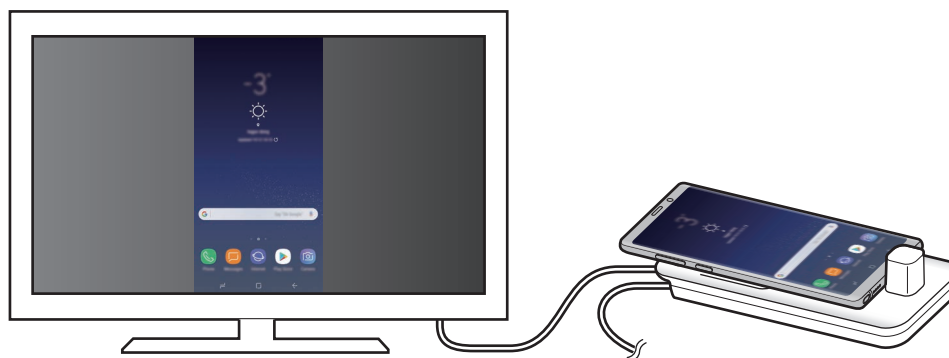

Экран мобильного устройства остается включенным и отображается на подключенном телевизоре или мониторе. Просматривайте разнообразное содержимое мобильного устройства на подключенном широкоэкранном телевизоре или мониторе.



Режим дублирования экрана можно использовать без подключения клавиатуры или мыши. Управлять экраном можно с помощью подключенного мобильного экрана.

Переключение режима экрана

Можно изменить режим экрана на подключенном телевизоре или мониторе.

- 1 В строке состояния коснитесь значка  и коснитесь  рядом с пунктом **Samsung DeX**.

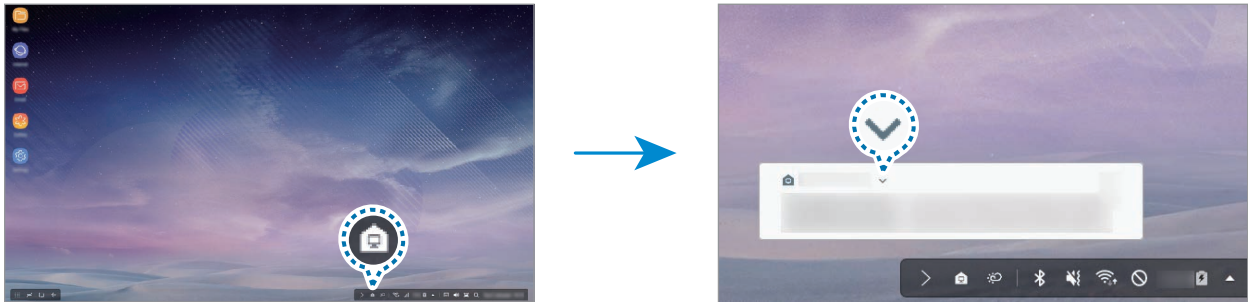

- 2 Коснитесь значка  над пунктом **Используется Samsung DeX** и выберите пункт **SCREEN MIRRORING**.

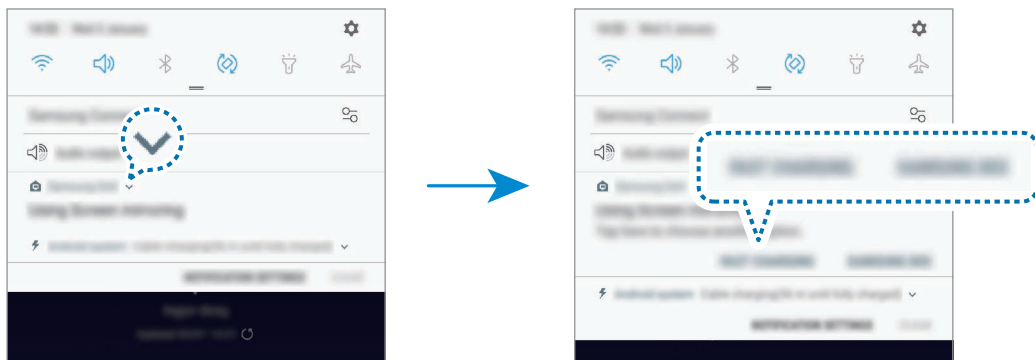

Режим Samsung DeX отключается и экран мобильного устройства отображается на подключенном телевизоре или мониторе.

Для переключения между режимами мобильного устройства, откройте панель уведомлений, коснитесь значка  рядом с пунктом **Samsung DeX**, а затем выберите пункт **SAMSUNG DEX**.



Зарядка аккумулятора мобильного устройства

Аккумулятор мобильного устройства можно заряжать с помощью мультимедийной док-станции.

- 1 В строке состояния коснитесь значка  и коснитесь  рядом с пунктом **Samsung DeX**.
- 2 Коснитесь значка  над пунктом **Посредством Samsung DeX** и выберите пункт **БЫСТРАЯ ЗАРЯДКА**.

Подключенный телевизор или монитор выключатся и начнется зарядка мобильного устройства.

Приложение

Устранение неполадок

Перед обращением в сервисный центр Samsung попробуйте следующие способы устранения неполадок.

В режиме Samsung DeX нажмите кнопку «Приложения» →  → **Свяжитесь с нами** → **Вопросы и ответы** и найдите нужную информацию.

Мультимедийная док-станция или подключенные устройства не реагируют на действия

Если мультимедийная док-станция или подключенные устройства не реагируют на действия или «зависают», для решения проблемы попробуйте выключить подключенное мобильное устройство и снова включить его.

Если мультимедийная док-станция или подключенные устройства все еще не реагируют, отключите устройства от мультимедийной док-станции и подключите их снова.

Если неполадка не устранена, обратитесь в сервисный центр Samsung.

Функции мультимедийной док-станции отличаются от функций, описанных в руководстве пользователя

Доступность функций зависит от типа подключенного устройства.

Неверное соотношение сторон экрана

Режим Samsung DeX поддерживает разрешения HD+, FHD и WQHD. Некоторое содержимое на телевизоре или мониторе может отображаться не так, как на экране мобильного устройства.

Настройте соотношение сторон экрана в меню подключенного телевизора или монитора.

ИНФОРМАЦИЯ О ПРОДУКТЕ

Мультимедийная док-станция Samsung DeX Pad EE-M5100

предназначена для для зарядки и подключения внешних устройств к мобильному устройству.



Данный продукт соответствует требованиям технических регламентов Таможенного союза.

Дополнительную информацию о продукции вы можете узнать у импортера/официального представителя на территории Российской Федерации или на сайте производителя. Срок гарантии - 6 месяцев с момента приобретения продукта. Срок службы - 2 года.

Номинальное напряжение: 12В $\overline{\text{---}}$; 2.1А

Технические характеристики СЗУ: 5.0В $\overline{\text{---}}$ 2.0А; 9.0В $\overline{\text{---}}$ 1.67А

* Страна изготовления и дата производства конкретного устройства указана на упаковке изделия

Импортер:	ООО «Самсунг Электроникс Рус Компани», Российская Федерация, 123242, г. Москва, Новинский бульвар, д. 31, помещение 1, 2
Производитель:	Самсунг Электроникс Ко. Лтд.
Юридический адрес производителя:	(Мэтан-донг) 129, Самсунг-ро, Енгтонг-гу, г. Сувон, Кёнги-до, Республика Корея
Адреса заводов*:	"Самсунг Электроникс Ко., Лтд", 94-1, Имсо-Донг, Гуми-Сити, Кунг-Бак, 39388, Республика Корея "Тяньжин Самсунг Телеком Технолоджи Ко., Лтд", Вейву Род, Микроэлектроникс Индастриал Парк ТЕДА, Ксиквин Дистрикт Тяньжин 300385, Китай "Самсунг Электроникс Хуижоу Ко., Лтд.", Ченжианг таун, Хуижоу, провинция Гуангдонг, Китай "Самсунг Электроникс Вьетнам Ко., Лтд.", Промышленный парк Йенпхонг Ай, Йентранг Комьон, округ Йенпхонг, провинция Бэкинх, Вьетнам "Самсунг Электроникс Вьетнам Тхайнгуен", Промышленный парк Йенбинх I, Донгиен Комьон, округ Фойен, провинция Тхайнгуен, Вьетнам

Авторские права

© Samsung Electronics, 2018.

Данное руководство защищено международными законами об авторских правах.

Запрещается воспроизводить, распространять, переводить или передавать какие-либо части данного руководства в любой форме и любым способом, электронным или механическим, включая фотокопирование, запись и хранение в любой системе хранения и поиска информации, без предварительного письменного разрешения компании Samsung Electronics.

Товарные знаки

- SAMSUNG, логотип SAMSUNG и Samsung DeX являются зарегистрированными товарными знаками компании Samsung Electronics.
- Остальные авторские права и товарные знаки являются собственностью их владельцев.

Початок роботи

Вступ

З мультимедійною док-станцією ви можете користуватися функціями мобільного пристрою на широкому екрані шляхом підключення до телевізора або монітора. Ви також можете підключити розташовані поряд пристрої, такі як клавіатура або миша.



Ознайомтеся перед початком використання

Для безпечного та належного користування пристроєм перш за все уважно ознайомтеся з цим посібником.

- Зовнішній вигляд продукту може відрізнятися від зображення. Вміст може змінюватися без завчасного попередження.
- Мультимедійну док-станцію можна використовувати лише з підтримуваними мобільними пристроями з операційною системою Android версії 8.0 або вище. Переглянути сумісні пристрої можна у вступній частині до мультимедійної док-станції на веб-сайті Samsung.

Пояснювальні значки



Попередження: ситуації, що можуть призвести до травмування себе або інших осіб



Увага: ситуації, що можуть призвести до пошкодження пристрою або іншого обладнання



Примітка: примітки, поради з користування або додаткова інформація

Комплектація

Перевірте наявність у комплекті таких компонентів:

- Мультимедійна док-станція
- Кабель HDMI
- Кабель USB
- Блок живлення USB
- Короткий посібник користувача



- Компоненти, які входять до комплекту пристрою, можуть відрізнятися залежно від країни або оператора зв'язку.
- Компоненти, що постачаються в комплекті, розроблені спеціально для цього пристрою та можуть бути несумісними з іншими пристроями.
- Зовнішній вигляд і характеристики можуть змінюватися без завчасного попередження.
- Додаткові аксесуари можна придбати в місцевого постачальника Samsung. Перед їх придбанням переконайтеся, що вони сумісні із цим пристроєм.
- Використовуйте лише аксесуари, рекомендовані компанією Samsung. Використання нерекондованих аксесуарів може призвести до виникнення проблем у роботі та несправностей, на які не розповсюджується гарантія.
- Доступність усіх аксесуарів може змінюватися залежно від компаній-виробників. Додаткову інформацію про доступні аксесуари можна дізнатися на веб-сайті Samsung.

Зовнішній вигляд пристрою

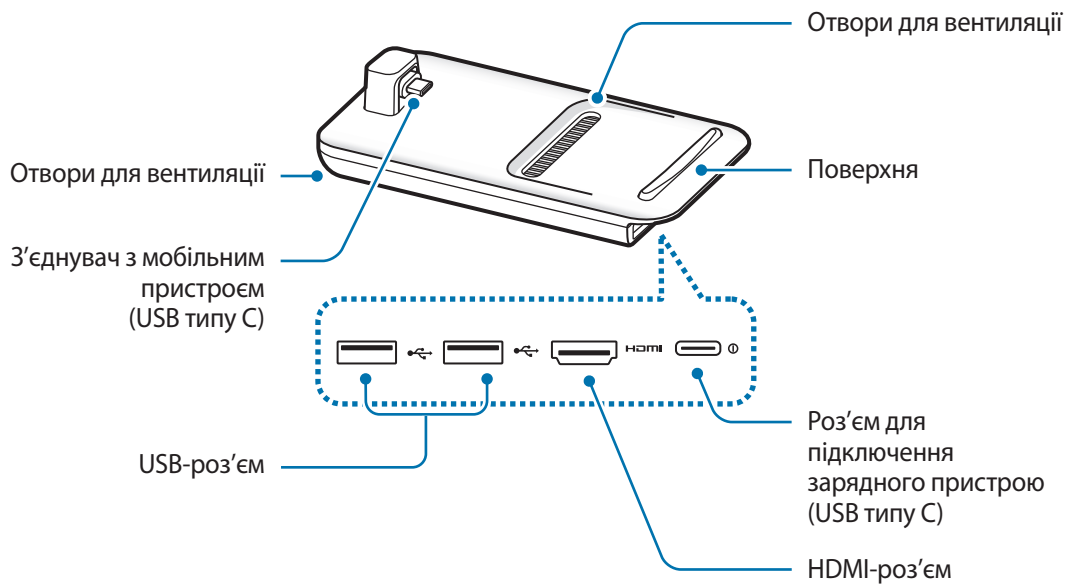

У разі під'єднання зарядного пристрою до роз'єму для підключення зарядного пристрою (USB типу C) мультимедійної док-станції, переконайтеся, що використовується кабель USB типу C. Якщо під'єднати кабель Micro USB, мультимедійна док-станція може вийти з ладу або зазнати пошкодження.

Використання мультимедійної док-станції

Підключення мультимедійної док-станції до мобільного пристрою

1 Під'єднайте зарядний пристрій до роз'єму для підключення зарядного пристрою мультимедійної док-станції (USB типу C).



Використовуйте лише зарядні пристрої, рекомендовані компанією Samsung, що підтримують функцію швидкого заряджання (9 В/1,67 А, 9 В/2 А, 12 В/2,1 А).



- Для заощадження електроенергії від'єднуйте зарядний пристрій, якщо пристрій не використовується. Якщо на зарядному пристрої немає кнопки живлення, його слід виймати з електричної розетки, коли він не використовується, для заощадження електроенергії. Під час зарядження зарядний пристрій має щільно прилягати до гнізда розетки та бути легко доступним.
- Витягніть мобільний пристрій з мультимедійної док-станції, коли вона не використовується. В іншому випадку, акумулятор мобільного пристрою буде розряджатися.

- 2 Підключіть один кінець кабелю HDMI до HDMI-роз'єму мультимедійної док-станції, а інший кінець — до HDMI-роз'єму телевізора чи монітора.

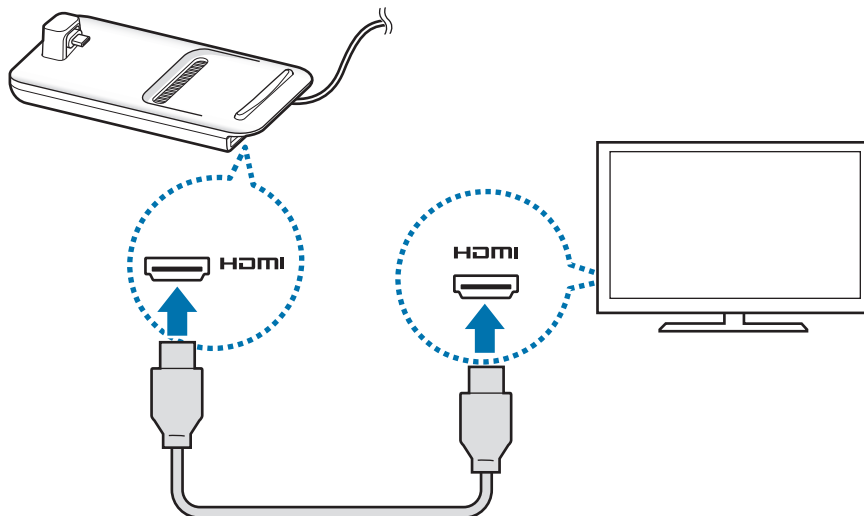

Використовуйте лише кабель HDMI, що постачається разом з мультимедійною док-станцією. В іншому випадку, мультимедійна док-станція може не працювати належним чином.

- 3 Підключіть мобільний пристрій через порт Micro USB до з'єднувача з мобільним пристроєм (USB типу C) на мультимедійній док-станції.

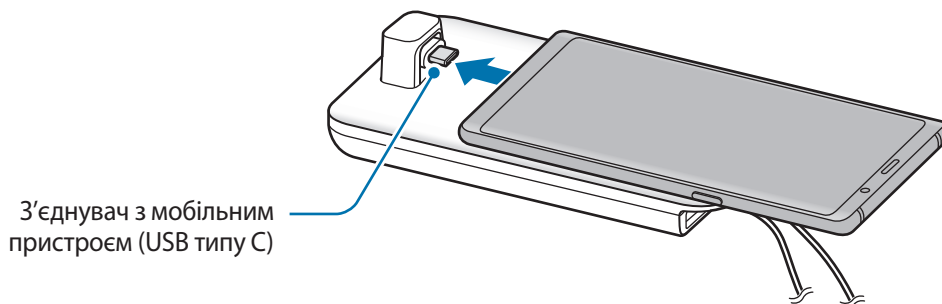

- Впевніться, що мобільний пристрій розташовується горизонтально відносно з'єднувача. Інакше можливе пошкодження мультимедійної док-станції та мобільного пристрою.

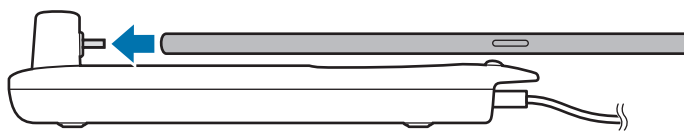

- Якщо під'єднати мобільний пристрій з вдягненим футляром, він може з'єднатись з мультимедійною док-станцією некоректно і працювати у режимі SAMSUNG DeX теж некоректно, що залежить від футляра мобільного пристрою. Зніміть чохол перед використанням.



Для деяких мобільних пристроїв доступний лише звичайний режим заряджання, коли мобільний пристрій вимкнено. Якщо потрібно активувати функцію швидкого заряджання, активуйте її, коли мобільний пристрій увімкнено або підключіть його безпосередньо до рекомендованого компанією Samsung пристрою швидкого заряджання, а не до мультимедійної док-станції. Для заряджання використовуйте лише зарядний пристрій, рекомендований компанією Samsung, що надається при покупці.

4 Виберіть бажаний режим екрана. Можливо обрати режим Samsung DeX або режим дублювання екрана.

- **ЗАПУСТИТИ SAMSUNG DeX:** екран мобільного пристрою вимкнеться і з'явиться на екрані підключеного телевізора чи монітора в режимі робочого стола.
- **ПЕРЕКЛЮЧ. В РЕЖИМ ДУБЛЬОВАНОГО ЕКРАНА:** на екрані підключеного телевізора чи монітора з'явиться екран мобільного пристрою.

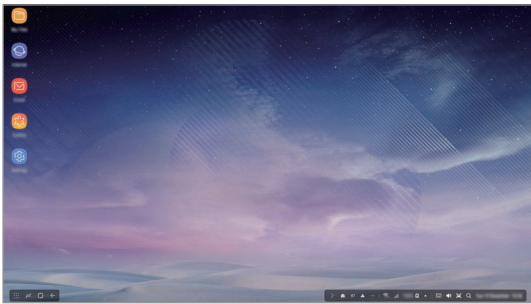

Режим Samsung DeX

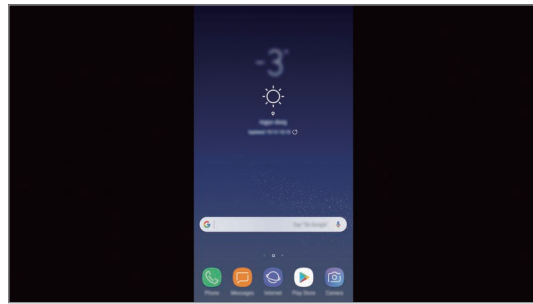

Режим дублювання екрана



- Режим екрана, який ви виберете вперше, буде використовуватися під час наступних підключень. Додаткову інформацію дивіться у розділі [Зміна режиму екрана](#).
- Якщо ви бажаєте використовувати клавіатуру або мишу, підключіть їх до USB-роз'ємів мультимедійної док-станції або через Bluetooth. Додаткову інформацію дивіться у розділі [Керування за допомогою зовнішніх клавіатури та миші](#).
- Доступні функції можуть залежати від мобільного пристрою. З додатковою інформацією можна ознайомитись у вступній частині до мультимедійної док-станції на веб-сайті Samsung.

Застереження щодо підключення пристрою

- Мультимедійною док-станцією можна користуватись лише при під'єднанні її до зарядного пристрою з підтримкою функції швидкого зарядження, схваленого компанією Samsung.
- До USB-роз'ємів підключайте лише клавіатуру, мишу або USB-пристрій для зберігання даних. Зарядження пристроїв або підключення пристроїв з високою потужністю може працювати неналежним чином.
- Уникайте контакту отворів для вентиляції та з'єднувача з мобільним пристроєм (USB типу C) з рідинами та пилом. Під дією рідини або пилу мультимедійна док-станція може працювати неналежним чином.
- Не рухайте мобільний пристрій, поки він підключений до мультимедійної док-станції. Це може призвести до пошкодження з'єднувача з мобільним пристроєм (USB типу C).
- Функція розпізнавання голосу на мобільному пристрої, після його підключення до мультимедійної док-станції, може працювати з помилками.

Завершення підключення пристрою

Від'єднайте мобільний пристрій від мультимедійної док-станції, щоб завершити його підключення до телевізора чи монітора.



Переконайтеся, що виймаєте мобільний пристрій горизонтально. Якщо піднімати його надто високо, надмірно тягнути на себе або трясти, з'єднувач з мобільним пристроєм (USB типу C) може зазнати пошкодження.

Керування екраном Samsung DeX

Керування за допомогою мобільного пристрою

Використовуйте мобільний пристрій в якості сенсорної панелі.



- Сенсорна панель використовується лише в режимі Samsung DeX.
- Якщо футляр мобільного пристрою має передню кришку, її потрібно відкрити, щоб користуватись мобільним пристроєм як сенсорною панеллю. Якщо передня кришка закрита, сенсорна панель може не працювати коректно.

Управління екраном

- Дотик: запуск програми або вибір кнопки.
- Дотик двома пальцями: відображення додаткових опцій.
- Проведення двома пальцями: прокрутка екрана в будь-якому напрямку.
- Розведення або зведення двох пальців: масштабування.
- Дотик і утримання: вибір елемента на екрані.
- Перетягування: переміщення елемента або виділення тексту.

Положення екрана мобільного пристрою

В разі використання мобільного пристрою в якості сенсорної панелі його можна розміщувати як горизонтально, так і вертикально.

- 1 Після з'єднання мультимедійної док-станції з мобільним пристроєм підніміть обидва пристрої так, щоб вони були розташовані перпендикулярно до поверхні (1). Потім поверніть мобільний пристрій у вертикальне або горизонтальне положення на свій вибір (2).

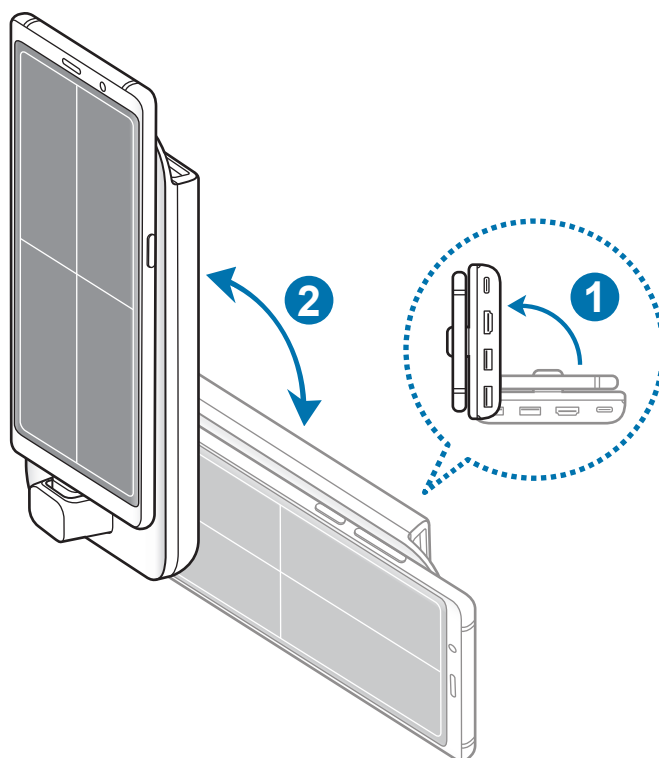

2 Трохи поворухіть мультимедійну док-станцію і мобільний пристрій вгору і вниз.

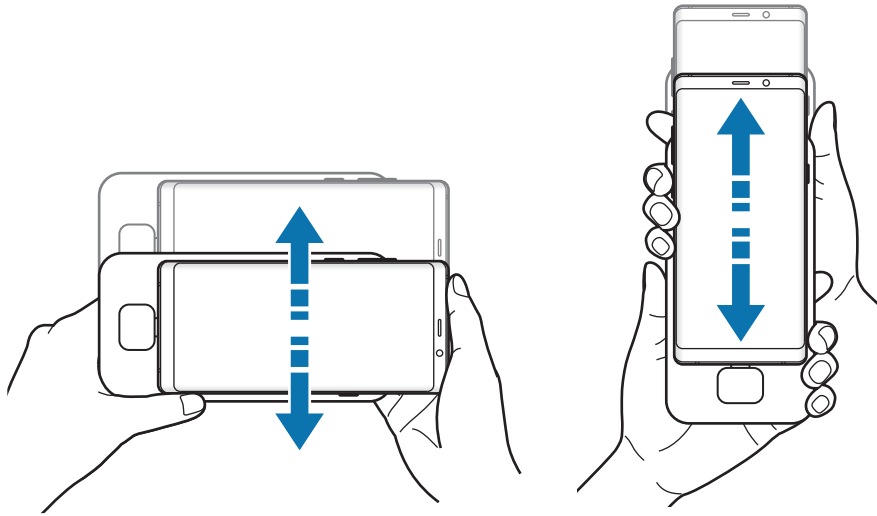

Якщо екран мобільного пристрою у правильному положенні, у верхньому правому куті екрана з'явиться значок .

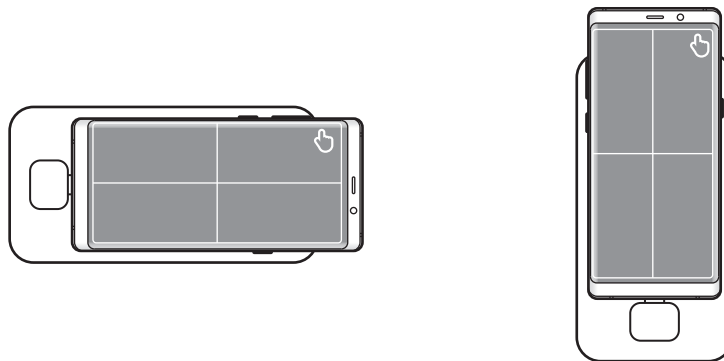

Керування за допомогою зовнішніх клавіатури та миші

Під'єднайте дротові клавіатуру та мишу до USB-роз'єму мультимедійної док-станції або під'єднайте бездротові клавіатуру та мишу до підключеного мобільного пристрою з функцією Bluetooth.



- Якщо підключена миша, сенсорна панель на екрані мобільного пристрою не відобразиться.
- Управління можна здійснювати за допомогою зовнішньої миші та клавіатури навіть у режимі дублювання екрана.

Підключення за допомогою кабелю

Якщо ви бажаєте використовувати клавіатуру або мишу з кабелем USB, підключіть їх до USB-роз'ємів мультимедійної док-станції.

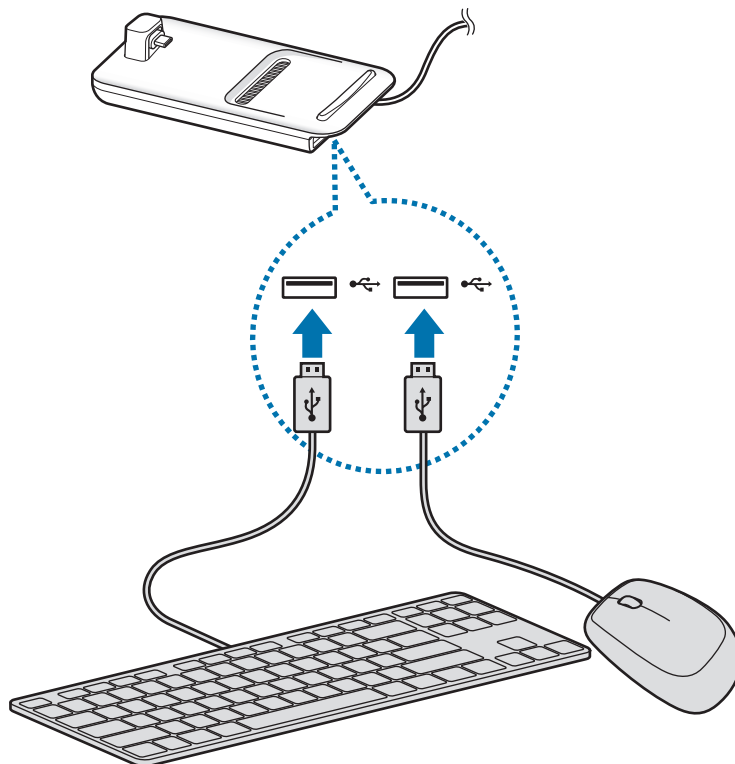

Підключення через бездротову мережу або Bluetooth

Можливо під'єднати бездротові клавіатуру та мишу або клавіатуру та мишу з підтримкою Bluetooth. Додаткову інформацію про пристрої наведено в посібниках користувача для цих пристроїв.

- Бездротова клавіатура і миша: вставте бездротовий приймач в USB-роз'єм.
- Bluetooth клавіатура і миша: під'єднайте їх до мобільного пристрою по Bluetooth.

Використання режиму Samsung DeX

Ви можете використовувати ваш мобільний пристрій в інтерфейсному середовищі, схожому на комп'ютерне. Ви можете запускати програми мобільного пристрою або перевіряти його сповіщення та статус.



Деякі програми чи функції можуть бути недоступними під час використання режиму Samsung DeX.

Застереження щодо запуску режиму Samsung DeX

- Під час запуску або відключення режиму Samsung DeX запущені на цей момент програми будуть закриті за виключенням деяких програм.
- Запустити режим Samsung DeX неможливо, якщо мобільний пристрій знаходиться в таких режимах: режим максимального енергозбереження, аварійний режим і безпечний режим.
- Екран режиму Samsung DeX може не відобразитися, якщо телевизор або монітор не підтримують систему захисту цифрового вмісту високої пропускну здатності (HDCP).
- Режим Samsung DeX підтримує роздільну здатність HD+, FHD, та WQHD. Частина вмісту з мобільного пристрою може відобразитися іншим чином на екрані телевизора або монітора.
- У разі використання режиму Samsung DeX доступний час роботи акумулятора може зменшитися.
- У разі зміни налаштувань режиму Samsung DeX налаштування мобільного пристрою також будуть змінені. Деякі налаштування мобільного пристрою не можуть бути змінені навіть при зміні налаштувань режиму Samsung DeX.
- Для оновлення режиму Samsung DeX до останньої версії завантажте відповідну мікропрограму з сервера. Оновлення доступне тільки у разі підключення до мережі Wi-Fi.
- Деякі програми при використанні режиму Samsung DeX можуть ставати платними залежно від їхніх ліцензійних політик.

Використання головного екрана

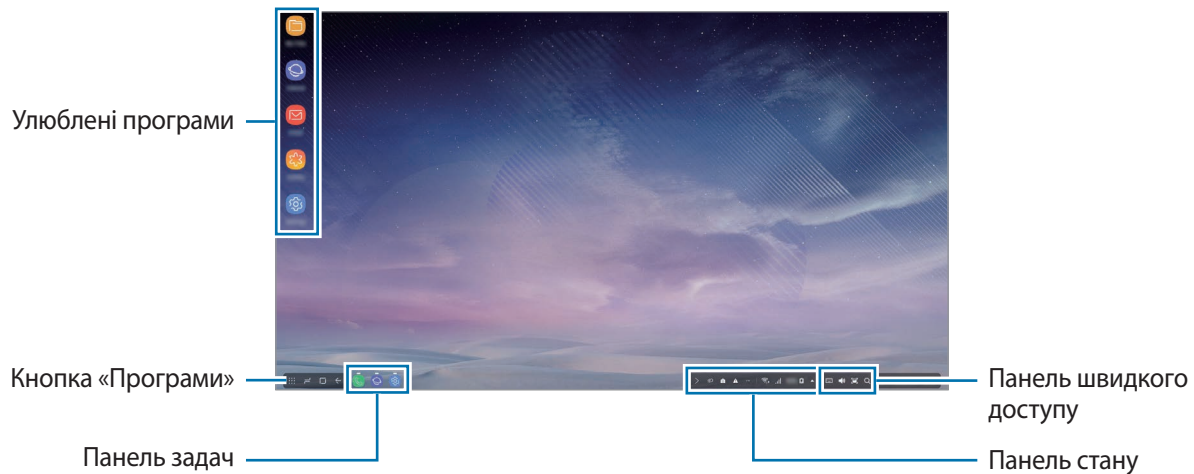

- Улюблені програми: додавання програм, які часто використовуються, на головний екран та їх швидкий запуск.
- Кнопка «Програми»: перегляд та запуск програм, встановлених на мобільному пристрої.
- Панель задач: відображення вже запущених програм.
- Панель стану: відображення стану та сповіщень мобільного пристрою. Вигляд значків може різнитися залежно від поточного стану мобільного пристрою. Виберіть ▲ та вмикайте і вимикайте різні функції мобільного пристрою в списку швидких налаштувань.
- Панель швидкого доступу: швидке використання функцій екранної клавіатури, регулювання гучності, знімка екрана та пошуку.

Прийом вхідного виклику

Під час користування режимом Samsung DeX ви можете приймати вхідні виклики через під'єднаний телевізор або монітор.

Якщо ви отримали телефонний виклик, виберіть меню вхідних викликів на під'єднаному телевізорі або моніторі. Для відповіді на виклик використовується динамік мобільного пристрою.



Під'єднайте навушники або від'єднайте мобільний пристрій від мультимедійної док-станції, щоб використовувати мобільний пристрій замість динаміка гучного зв'язку для прийому вхідного виклику.

Додавання ярликів програм

Натисніть кнопку «Програми», виберіть значок програми, ярлик якої ви хочете створити, та перетягніть його на головний екран.

Ярлик програми буде додано на головний екран.

Зміна динаміків





Динаміки за замовчуванням мобільного пристрою можна замінити на динаміки телевізора, монітора або інших аудіопристроїв.

Запустіть програму **Налаштування** на під'єднаному телевізорі або моніторі і виберіть перемикач **Samsung DeX** → **Налаштування станд. аудіовиходу**, щоб увімкнути цю функцію. Після зміни стандартних динаміків звук відтворюватиметься через нові стандартні динаміки щоразу, коли увімкнено режим Samsung DeX.



Динаміки мобільного пристрою можна тимчасово замінити на динаміки телевізора, монітора або інших аудіопристроїв. На панелі стану виберіть ▲ → **Аудіовихід** і виберіть необхідний пристрій. Як варіант, на панелі стану натисніть правою кнопкою миші на значок «Гучність» і в меню **Аудіовихід** виберіть потрібний пристрій.

Використання панелі швидкого доступу

-  : відображення екранної клавіатури.
-  : регулювання рівня гучності мелодій виклику, музики і відео, сповіщень і системних звуків.
-  : створення знімка екрана і його використання різними способами, наприклад малювання на ньому, створення надписів, кадрування або його поширення.
-  : пошук вмісту на мобільному пристрої за ключовими словами, введеними у поле пошуку.

Налаштування головного екрана

Коли ви натискаєте правою кнопкою миші на головному екрані, ви можете змінити налаштування головного екрана.

- **Критерій сортування:** виберіть метод сортування програм на головному екрані.
- **Дати лад:** розташуйте програми чи папки на головному екрані згідно з вибраним методом сортування.
- **Заставки для Samsung DeX:** зміна налаштувань заставки режиму Samsung DeX для головного екрана та екрана блокування.

Задоволення від ігор на великому екрані

Грайте в ігри, встановлені на мобільному пристрої, на великому екрані. На під'єднаному телевізорі чи моніторі запустіть програму **Game Launcher**.

Запуск програм

Запуск програм, встановлених на мобільному пристрої, у режимі Samsung DeX.

Після натискання кнопки «Програми» з'явився список програм мобільного пристрою. Виберіть програму та запустіть її. Можна відкрити декілька програм і одночасно користуватися ними в режимі мультизадачності, як на звичайному комп'ютері.



Деякі програми можуть бути недоступними під час використання режиму Samsung DeX.

Зміна налаштувань

Ви можете змінювати налаштування свого режиму Samsung DeX.

Запустіть програму **Налаштування** на підключеному телевізорі або моніторі та виберіть **Samsung DeX**.

- **Час очікув. екрана Samsung DeX:** встановлення часу очікування режиму Samsung DeX до вимкнення підсвічування екрана.
- **Заставки для Samsung DeX:** зміна налаштувань заставки режиму Samsung DeX для головного екрана та екрана блокування.

- **Роздільн. екрана для Samsung DeX:** змінення роздільної здатності екрана в режимі Samsung DeX.
- **Швидкість вказівника:** налаштуйте швидкість руху вказівника миші.
- **Показ екранної клавіатури в Samsung DeX:** налаштування відображення екранної клавіатури на підключеному екрані у випадку підключення зовнішньої клавіатури.
- **Налаштування станд. аудіовиходу:** встановити телевізор чи монітор динаміками за замовчуванням.
- **Отримання маркетинг. інформації:** вкажіть, чи бажаєте отримувати маркетингову інформацію щодо Samsung DeX.
- **Samsung DeX Labs:** зміна розміру вікон програм, що офіційно не підтримуються Samsung DeX.



Розмір вікон деяких програм змінити не можна.

- **Використання Samsung DeX:** перегляд довідкової інформації стосовно використання режиму Samsung DeX, або встановлення важливих налаштувань.
- **Про Samsung DeX:** перегляньте інформацію про програму Samsung DeX та оновіть її.

Використання режиму дублювання екрана



Екран мобільного пристрою не вимикається, а з'являється також на екрані підключеного телевізора чи монітора. Перегляд різноманітного вмісту з мобільного пристрою на широкому екрані підключеного телевізора або монітора.



Режим дублювання екрана можна використовувати, не під'єднуючи клавіатуру чи мишу. Для керування екраном можна використовувати підключений мобільний пристрій.

Зміна режиму екрана

Можна змінити режим екрана на підключеному телевізорі або моніторі.

- 1 На панелі стану торкніться , а потім торкніться  біля **Samsung DeX**.

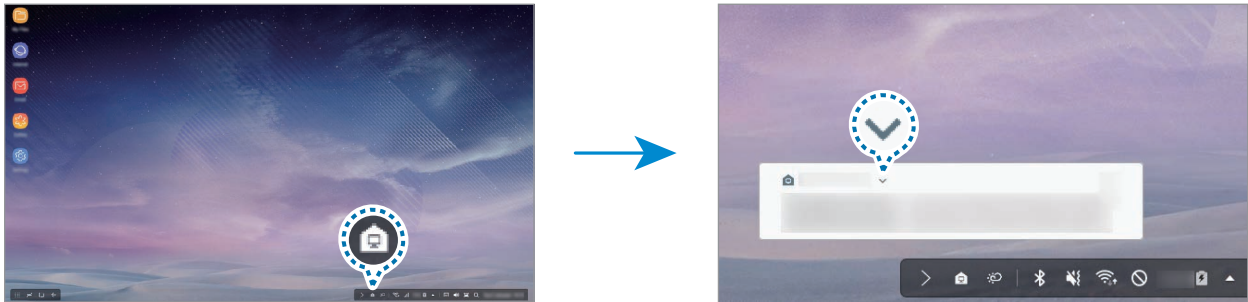

- 2 Торкніться  над **Використовується Samsung DeX** і виберіть **SCREEN MIRRORING**.

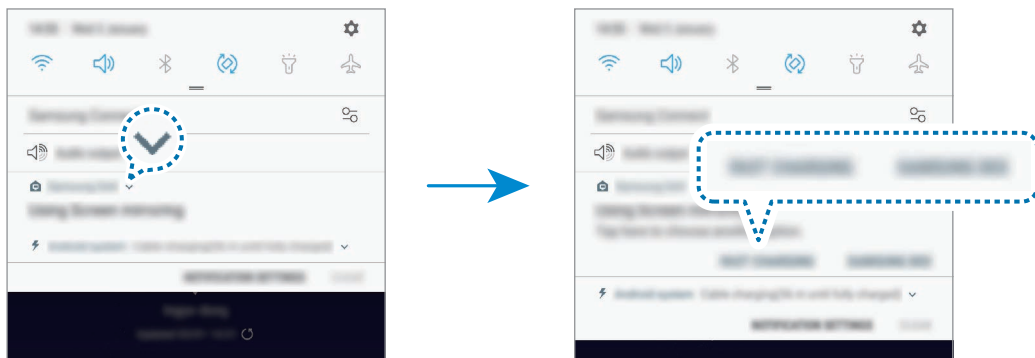

Режим Samsung DeX припиняється, і на екрані підключеного телевізора чи монітора з'явиться екран мобільного пристрою.

Якщо потрібно змінити режим на мобільному пристрої, відкрийте панель сповіщень, торкніться  біля **Samsung DeX** і виберіть **SAMSUNG DEX**.



Зарядження акумулятора мобільного пристрою

Акумулятор мобільного пристрою можна заряджати від мультимедійної док-станції.

- 1 На панелі стану торкніться , а потім торкніться  біля **Samsung DeX**.

- 2 Торкніться  над **Використовується Samsung DeX** і виберіть **ШВИДКЕ ЗАРЯДЖЕННЯ**.

Під'єднаний телевізор або монітор вимкнеться, і мобільний пристрій розпочне заряджання.

Додаток

Усунення неполадок

Перш ніж звернутися до сервісного центру Samsung, спробуйте скористатися такими рішеннями. В режимі Samsung DeX виберіть кнопку програм →  → **Зв'яжіться з нами** → **Запитання та відповіді** і дивіться відповідний вміст.

Мультимедійна док-станція або підключені пристрої не реагують на ваші дії

Якщо мультимедійна док-станція або підключені пристрої не реагують на ваші дії або зависають, спробуйте вимкнути підключений мобільний пристрій та ввімкнути його знову.

Якщо мультимедійна док-станція або підключені пристрої досі не реагують, відключіть пристрої від мультимедійної док-станції та підключіть їх знову.

Якщо проблему не вдається усунути, зверніться до сервісного центру Samsung.

Функції мультимедійної док-станції відрізняються від функцій, описаних у посібнику користувача

Доступність функцій залежить від підключеного пристрою.

Неправильне співвідношення сторін екрана

Режим Samsung DeX підтримує роздільну здатність HD+, FHD, та WQHD. Частина вмісту з мобільного пристрою може відображатися іншим чином на екрані телевізора або монітора. Налаштуйте співвідношення сторін екрана в меню підключеного телевізора або монітора.

Авторське право

© Samsung Electronics, 2018

Цей посібник користувача захищено згідно з міжнародними законами щодо авторських прав. Заборонено відтворювати, розповсюджувати, перекладати або передавати в будь-якій формі або будь-якими засобами, електронними або механічними, включно із ксерокопіюванням, записуванням або зберіганням на будь-якому пристрої для зберігання даних чи в інформаційно-пошуковій системі, жодну частину цього посібника без попереднього письмового дозволу компанії Samsung Electronics.

Товарні знаки

- SAMSUNG, логотип SAMSUNG і Samsung DeX є зареєстрованими товарними знаками компанії Samsung Electronics.
- Усі інші товарні знаки й авторські права належать відповідним власникам.

Жұмысты бастау

Кіріспе

Мультимедиалық док-станцияның көмегімен мобильді құрылғының мүмкіндіктерін теледидарға немесе мониторға жалғау арқылы кеңірек экранда пайдалануға болады. Сонымен қатар, пернетақта немесе тінтуір сияқты жақын құрылғыларды қоса аласыз.



Жұмысты бастамас бұрын оқыңыз

Қауіпсіз әрі дұрыс пайдалану үшін құрылғыны пайдаланбас бұрын осы нұсқаулықты оқып шығыңыз.

- Суреттер нақты өнімнен ерекшеленуі мүмкін. Мазмұн алдын ала ескертусіз өзгертілуі мүмкін.
- Мультимедиалық док-станцияны Android 8.0 немесе одан кейінгі нұсқалары қолданылатын мобильді құрылғыларда ғана пайдалана аласыз. Үйлесімді құрылғыларды Samsung веб-сайтындағы мультимедиалық док-станцияның кіріспе бөлімінен көре аласыз.

Нұсқаулық белгішелер



Ескерту: өзіңіздің немесе басқалардың жарақат алуына әкелуі мүмкін жағдайлар



Абайлаңыз: құрылғыны немесе басқа жабдықты бұзуы мүмкін жағдайлар



Ескерім: ескертулер, пайдалану туралы кеңестер немесе қосымша ақпарат

Қораптың ішіндегісі

Өнім қорабында мына заттар бар екенін тексеріңіз:

- Мультимедиалық док-станция
- HDMI кабелі
- USB кабелі
- USB қуат адаптері
- Жылдам бастау нұсқаулығы



- Құрылғымен бірге берілген элементтер және кез келген қол жетімді қосалқы құралдар аймаққа немесе қызмет көрсетушіге байланысты өзгеріп отыруы мүмкін.
- Берілген элементтер тек осы құрылғыға арналған және басқа құрылғылармен үйлесімді болмауы мүмкін.
- Сыртқы түрі мен сипаттамалары ескертусіз өзгертілуі мүмкін.
- Қосымша қосалқы құралдарды жергілікті Samsung сатушысынан сатып алуға болады. Сатып алу алдында олардың құрылғымен үйлесімді екенін тексеріңіз.
- Тек Samsung рұқсат еткен қосалқы құралдарды ғана пайдаланыңыз. Бекітілмеген қосалқы құралдарды пайдалану кепілдікте қамтылмаған өнімділік мәселелерін және ақаулықтарды тудыруы мүмкін.
- Қосалқы құралдардың қол жетімділігі тек өндіруші компанияларға ғана байланысты болады. Қол жетімді қосалқы құралдар туралы қосымша ақпарат Samsung веб-сайтында ұсынылған.

Құрылғының сыртқы көрінісі

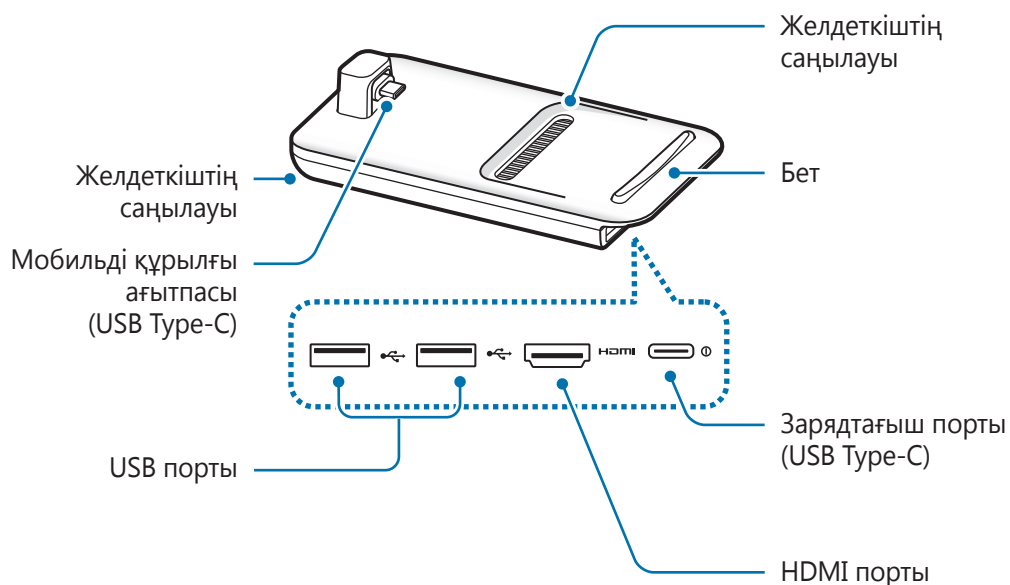

Зарядтағышты мультимедиалық док-станцияның зарядтағыш портына (USB Type-C) жалғаған кезде USB Type-C кабелін пайдаланыңыз. Егер микро USB кабелі қосылса, мультимедиалық док-станция ақаулы болуы немесе зақымдалуы мүмкін.

Мультимедиалық док-станцияны пайдалану

Мультимедиалық док-станцияны және мобильді құрылғыны жалғау

1 Зарядтағышты мультимедиалық док-станцияның зарядтағыш портына (USB Type-C) жалғаңыз.



Жылдам зарядтау функциясын қолдау көрсететін тек Samsung бекіткен зарядтағыштарды пайдаланыңыз (9 В/1,67 А, 9 В/2 А, 12 В/2,1 А).



- Қуатты үнемдеу үшін пайдаланылмаған кезде зарядтағышты желіден ажыратыңыз. Зарядтағыштың қуат қосқышы жоқ, сондықтан қуат ысырабын болдырмау үшін, пайдаланбаған кезде зарядтағышты электр розеткасынан ажырату керек. Зарядтау кезінде зарядтағыш электр розетка ұясына жақын және оңай қол жетімді болуы керек.
- Мобильді құрылғы пайдаланылмаған кезде мультимедиалық док-станциядан алыңыз. Болмаса, мобильді құрылғыңыздың батареясының заряды төмендейді.

- 2 HDMI кабелінің бір ұшын мультимедиалық док-станцияның HDMI портына қосып, кабельдің екінші ұшын ТД немесе монитор HDMI портына жалғаңыз.

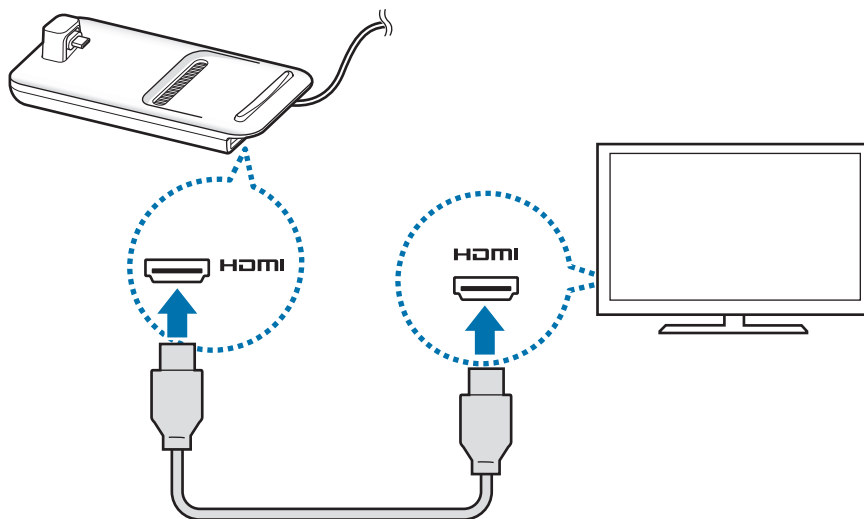

Мультимедиалық док-станциясының жеткізілім жиынтығындағы HDMI кабелін ғана қолданыңыз. Осы талапты ұстанбаған жағдайда, мультимедиалық док-станциясы дұрыс емес жұмыс істеуі мүмкін.

- 3 Мобильді құрылғының көп мақсатты ұясын мультимедиалық док-станциядағы мобильді құрылғы ағытпасына (USB Type-C) қосыңыз.

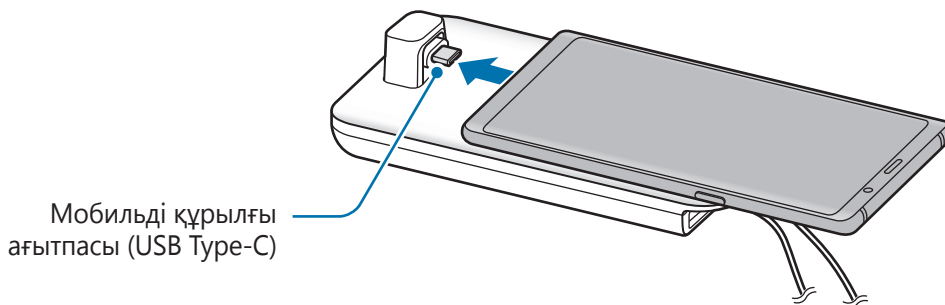

- Мобильді құрылғы ағытпаға көлбеу екендігін тексеріңіз. Әйтпесе, мультимедиалық док-станция және мобильді құрылғы бүлінуі мүмкін.

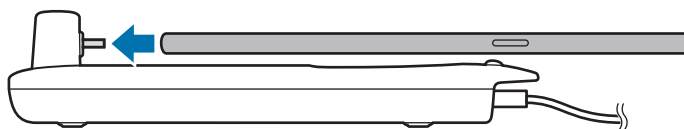

- Егер құндаққа салынған мобильді құрылғы жалғанса, ол құндаққа байланысты мультимедиалық док-станциясына дұрыс жалғанбауы мүмкін немесе SAMSUNG DeX станциясы дұрыс жұмыс істемеуі мүмкін. Тысты қолданыс алдында алыңыз.



Кейбір мобильді құрылғылар үшін мобильді құрылғы өшірулі кезде тек қалыпты зарядтау режимі қолжетімді болады. Егер жылдам зарядтау мүмкіндігін белсендіру керек болса, оны мобильді құрылғы қосулы кезде белсендіріңіз немесе мобильді құрылғыңызды мультимедиалық док-станцияға емес тікелей Samsung растаған жылдам зарядтағышқа жалғаңыз. Зарядтау кезінде Samsung растаған жеткізілім жиынтығындағы зарядтағышты ғана пайдаланыңыз.

4 Пайдалану қажет экран режимін таңдаңыз. Samsung DeX режимінен немесе экран көшірмесін көрсету режимінен таңдай аласыз.

- **SAMSUNG DeX БАСТАУ:** мобильді құрылғының экраны өшеді және қосылған теледидарда немесе жұмыс үстелі режиміндегі мониторда пайда болады.
- **SCREEN MIRRORING РЕЖИМІНЕ АУЫСУ:** мобильді құрылғыға ұқсас экран қосылған теледидарда немесе мониторда пайда болады.

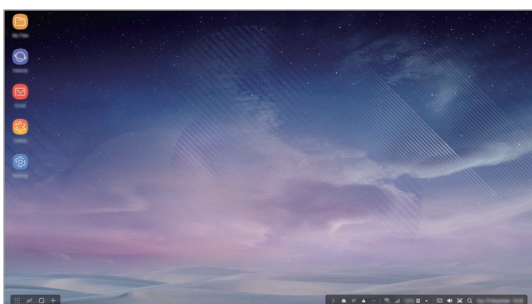

Samsung DeX режимі

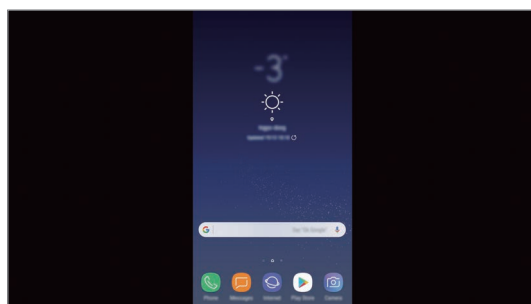

Экран көшірмесін көрсету режимі



- Алғаш таңдалған экран режимі жүйелі байланыстарға қолданылады. Қосымша ақпаратты [Экран режимін өзгерту](#) бөлімінен қараңыз.
- Егер пернетақта немесе тінтуір пайдалану керек болса, оларды мультимедиалық док-станцияның USB порттары немесе Bluetooth арқылы қосыңыз. Қосымша ақпаратты [Сыртқы пернетақта мен тінтуірді басқару](#) бөлімінен қараңыз.
- Қолданылатын мүмкіндіктер мобильді құрылғыға байланысты әр түрлі болуы мүмкін. Қосымша ақпаратты Samsung веб-сайтындағы мультимедиалық док-станцияның кіріспе бөлімінен көре аласыз.

Құрылғыны қосу кезіндегі сақтық шаралары

- Жылдам зарядтау мүмкіндігіне қолдау көрсететін Samsung растаған зарядтағышқа қосу кезінде ғана мультимедиалық док-станцияны пайдалана аласыз.
- Мультимедиалық док-станцияның USB порттарына тек пернетақтаны, тінтуірді немесе USB сақтау құрылғысын қосыңыз. Құрылғыларды зарядтау немесе жоғары сыйымдылықты құрылғыларды осы порттарға қосу дұрыс жұмыс істемеуі мүмкін.
- Желдеткіштің саңылауы мен мобильді құрылғы ағытпасы (USB Type-C) ішін сұйықтықтан немесе шаңнан қорғаңыз. Сұйықтық немесе шаң әсері мультимедиалық док-станцияның дұрыс істемеуіне себеп болуы мүмкін.
- Мобильді құрылғы мультимедиалық док-станцияға қосуды кезде оны жылжытпаңыз. Бұлай істеу мобильді құрылғы ағытпасына (USB Type-C) зақым келтіруі мүмкін.
- Мультимедиалық док-станцияны мобильді құрылғыға қосқаннан кейін мобильді құрылғының дауыс тану мүмкіндігін пайдаланған кезде, дауыс тану мүмкіндігі дұрыс орындалмауы мүмкін.

Құрылғы қосылымын аяқтау

Мобильді құрылғы мен ТД немесе монитор арасындағы байланысты аяқтау үшін, мобильді құрылғыны мультимедиалық док-станциядан алыңыз.



Мобильді құрылғыны көлденеңінен алыңыз. Оны тым жоғары көтеру, артық тарту немесе шайқау мобильді құрылғы ағытпасына (USB Type-C) зақым келтіруі мүмкін.

Samsung DeX экранын басқару

Мобильді құрылғымен басқару

Мобильді құрылғы экранын тачпад ретінде пайдаланыңыз.



- Тачпадты тек Samsung DeX режимін пайдалану кезінде пайдалана аласыз.
- Егер мобильді құрылғы корпусының алдыңғы тысы болса, мобильді құрылғыны тачпад ретінде пайдалану үшін алдыңғы тысын ашыңыз. Егер алдыңғы тысы жабылса, тачпад дұрыс істемеуі мүмкін.

Экранды басқару

- Түрту: қолданбаны іске қосу немесе түймені таңдау.
- Екі саусақпен түрту: қосымша опцияларды көрсету.
- Екі саусақпен жанап өту: экранды кез келген бағытта айналдыру.
- Екі саусақпен кеңейту немесе қысу: үлкейту немесе кішірейту.
- Түртіп тұру: экраннан элементті таңдау.
- Сүйреу: элементті жылжыту немесе мәтін таңдау.

Мобильді құрылғы экранын бағыттау

Мобильді құрылғыны тачпад ретінде пайдалану кезінде оны көлденең немесе тік туралауда пайдалана аласыз.

- 1 Мультимедиалық док-станция және мобильді құрылғы жалғанған кезде, екеуін де бетке перпендикуляр етіп көтеріңіз (1). Одан кейін мобильді құрылғыны тік немесе көлденең күйге, қажетті бағдарға бұраңыз (2).

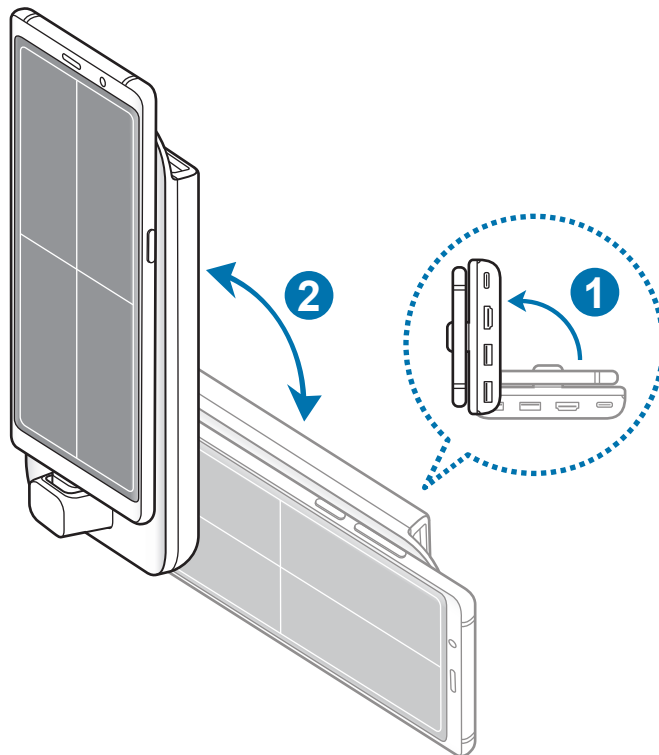

2 Мультимедиалық док-станция мен мобильді құрылғыны жоғары және төмен баяу жылжытыңыз.

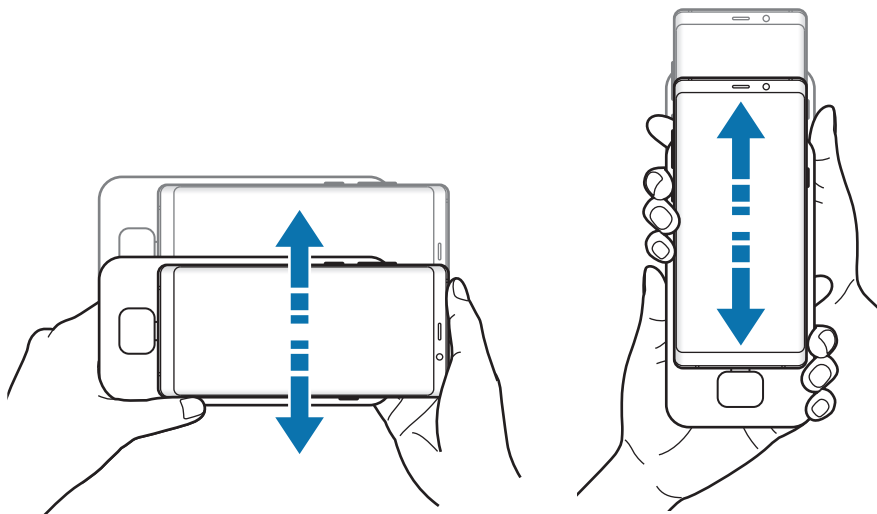

Егер мобильді құрылғы дұрыс бағытталса, мобильді құрылғы экранының үстіңгі оң жағында  белгішесі пайда болады.

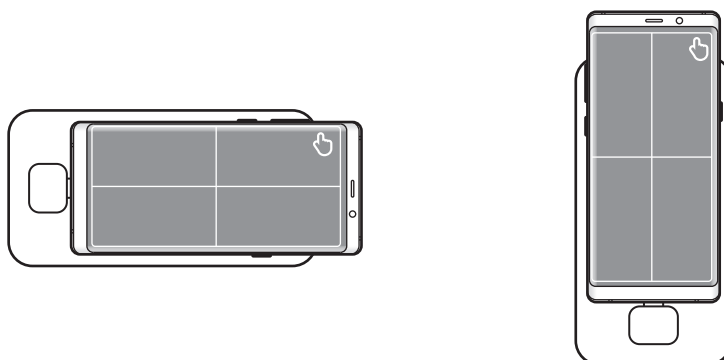

Сыртқы пернетақта мен тінтуірді басқару

Сымды тінтуір мен пернетақтаны мультимедиалық док-станцияның USB портына жалғаңыз немесе сымсыз тінтуір мен пернетақтаны жалғанған мобильді құрылғының Bluetooth мүмкіндігіне қосыңыз.



- Тінтуірді жалғаған кезде мобильді құрылғыда тачпад пайда болмайды.
- Тіпті, экран көшірмесін көрсету режимінде сыртқы пернетақтамен және тінтуірмен басқара аласыз.

Кабель арқылы жалғау

Егер сымды пернетақта немесе тінтуір пайдалану керек болса, USB кабельдерін мультимедиалық док-станцияның USB порттарына қосыңыз.

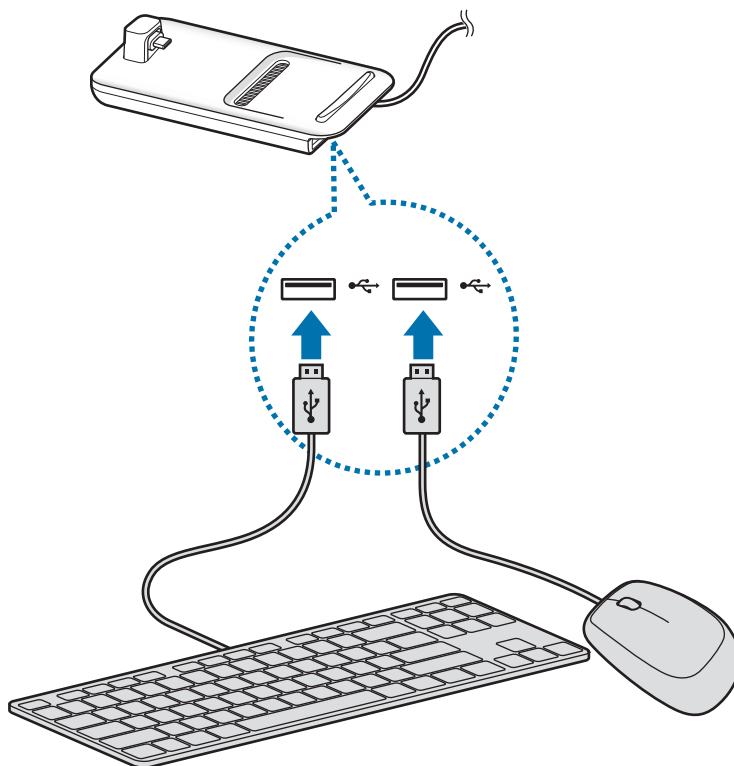

Сымсыз немесе Bluetooth арқылы жалғау

Сымсыз тінтуір мен пернетақтаны немесе Bluetooth тінтуірі мен пернетақтасын жалғай аласыз. Құрылғылар туралы қосымша ақпаратты құрылғының пайдаланушы нұсқаулығынан қараңыз.

- Сымсыз тінтуір мен пернетақта: сымсыз қабылдағышты USB портына салу.
- Bluetooth тінтуірі мен пернетақтасы: Bluetooth арқылы мобильді құрылғыға жалғау.

Samsung DeX режимін пайдалану

Компьютерге ұқсас интерфейс ортасында мобильді құрылғы мүмкіндіктерін пайдалана аласыз. Мобильді құрылғы қолданбаларын іске қосуға немесе мобильді құрылғы хабарландырулары мен күйін тексеруге болады.



Кейбір қолданбалар немесе мүмкіндіктер Samsung DeX режимін пайдалану кезінде қолжетімсіз болуы мүмкін.

Samsung DeX режимін іске қосу шаралары

- Samsung DeX режимін іске қосқанда немесе ажыратқанда, кейбір қолданбаларды ескермегенде ағымдағы қосулы қолданбалар жабылады.
- Егер мобильді құрылғы келесі режимдерде пайдаланылса, Samsung DeX режимін іске қосу мүмкін емес: ультра қуат үнемдеу режимі, төтенше режим және қауіпсіз режим.
- Егер ТД-да немесе мониторда HDCP (Кең жолақты сандық мазмұнды қорғау) жүйесіне қолдау көрсетілсе, Samsung DeX режимі экраны көрсетілмеуі мүмкін.
- Samsung DeX режимінде HD+, FHD және WQHD ажыратымдылықтарына қолдау көрсетіледі. Мобильді құрылғыдағы кейбір мазмұн ТД-да немесе мониторда әр түрлі көрсетілуі мүмкін.
- Samsung DeX режимін пайдалану кезінде батарея қолданысына қолжетімді уақыт қысқаруы мүмкін.
- Егер Samsung DeX режимінің параметрлері өзгертілсе, мобильді құрылғы параметрлері де өзгертіледі. Егер Samsung DeX режимінің параметрлері өзгертілсе, мобильді құрылғының кейбір параметрлері өзгермеуі мүмкін.
- Samsung DeX режимін ең соңғы нұсқасына жаңарту үшін, серверден микробағдарламаны жүктеп алыңыз. Бұл тек Wi-Fi желісіне қосылған кезде қолжетімді.
- Samsung DeX режимін пайдалану кезінде лицензия саясаттарына байланысты кейбір қолданбалар ақылы болуы мүмкін.

Бастапқы экранды пайдалану

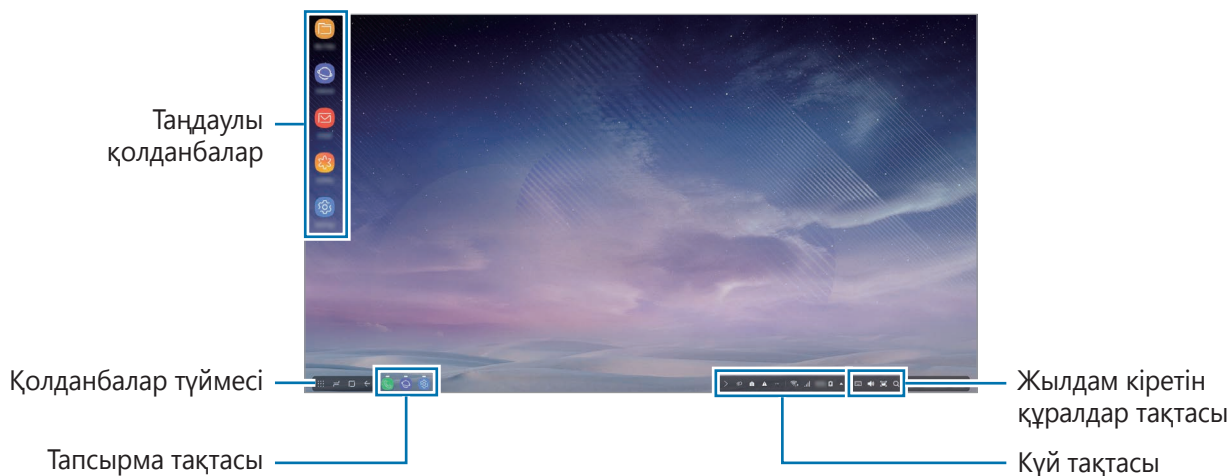

- Таңдаулы қолданбалар: бастапқы экранға жиі пайдаланылатын қолданбаларды қосып, оларды жылдам іске қосыңыз.
- Қолданбалар түймесі: мобильді құрылғыға орнатылған қолданбаларды көру немесе іске қосу.
- Тапсырма тақтасы: ағымдағы қосулы қолданбаларды көру.
- Күй тақтасы: мобильді құрылғы күйін немесе хабарландыруларын көру. Көрсетілген белгішелер мобильді құрылғының ағымдағы күйіне байланысты әр түрлі болуы мүмкін. ▲ таңдап, мобильді құрылғының әр түрлі мүмкіндіктерін жылдам параметрлер тізімінен қосыңыз және өшіріңіз.
- Жылдам кіретін құралдар тақтасы: экрандық пернетақта, дыбыс деңгейі, скриншот және табу құралы мүмкіндіктерін жылдам пайдалану.

Кіріс қоңырауын қабылдау

Samsung DeX режимін пайдалану кезінде, жалғанған ТД немесе монитор көмегімен кіріс қоңырау қабылдай аласыз.

Егер телефон қоңырауы қабылданса, жалғанған ТД-дан немесе монитордан кіріс қоңырау мәзірін таңдаңыз. Мобильді құрылғы динамигі қоңырауға жауап беруге пайдаланылады.



Кіріс қоңырау қабылдау үшін, спикерфон орнына мобильді құрылғыны пайдалану үшін, құлақаспаптарды жалғаңыз немесе мобильді құрылғыны мультимедиалық док-станциядан алыңыз.

Қолданба таңбашаларын қосу

Қолданбалар түймесін таңдап, таңбаша жасау керек қолданбаны таңдап, оны Бастапқы экранға сүйреңіз.

Қолданба таңбашасы Бастапқы экранға қосылады.

Динамиктерді ауыстыру





Мобильді құрылғының динамиктерін ТД, монитор немесе аудио құрылғысы динамиктеріне ауыстыра аласыз.

Жалғанған ТД немесе монитордан **Қон-лар** қолданбасын іске қосып, мүмкіндікті белсендіру үшін **Samsung DeX** → **Әдепкі дыбыс шығаруды орнату** қосқышын таңдаңыз. Әдепкі динамиктерді ауыстырғаннан кейін, тіпті, Samsung DeX режимі қосұлы болғанымен, дыбыс жаңа әдепкі динамиктерден ойнатылады.



Мобильді құрылғының динамиктерін ТД, монитор немесе аудио құрылғысы динамиктеріне уақытша ауыстыра аласыз. Күй жолағынан ▲ → **Дыбыстың шығуы** тармағын таңдап, қажетті құрылғыны таңдаңыз. Болмаса, күй жолағынан Көлем белгішесін тінтуірдің оң жағымен басып, **Дыбыстың шығуы** астынан қажетті құрылғыны таңдаңыз.

Жылдам қатынас құралдар тақтасын пайдалану

-  : экранды пернетақтаны көрсету.
-  : қоңырау рингтондары, музыка және бейнелер, хабарландырулар және жүйе дыбыстары дыбыс деңгейін реттеу.
-  : скриншотқа түсіру және түсірілген экранды әр түрлі жолдармен пайдалану, мысалы сурет салу, жазу, қиып алу немесе бөлісу.
-  : іздеу өрісіне кілтсөз енгізумен мобильді құрылғыдан мазмұн іздеу.

Бастапқы экран опциялары

Бастапқы экранда қосылған тінтуірдің оң жақ түймесін басқан кезде Бастапқы экран опцияларын пайдалана аласыз.

- **Сұрыптау әдісі:** бастапқы экранда қолданбаларды орналастыру әдісін таңдау.
- **Тазалау:** таңдалған орналастыру әдісіне сәйкес Бастапқы экранға қолданбалар немесе қалталар орналастыру.
- **Samsung DeX тұсқағаздары:** бастапқы экран және құлыпталған экран үшін Samsung DeX режимінің тұсқағаз параметрлерін өзгертіңіз.

Үлкен экранда анық көрінетін ойындарды пайдалану

Мобильді құрылғы ойындарын үлкен экранда ойнаңыз. Қосылған ТД-дан немесе монитордан **Game Launcher** қолданбасын іске қосыңыз.

Қолданбаларды іске қосу

Samsung DeX режиміндегі мобильді құрылғысына орнатылған қолданбаларды іске қосыңыз. Қолданбалар түймесі таңдалса, мобильді құрылғы қолданбалары тізімі пайда болады. Қолданбаны таңдап іске қосыңыз. Бірнеше қолданбаны ашып, оларды бір уақытта іске қосуға және компьютер пайдалану кезінде көп тапсырманы орындауға болады.



Кейбір қолданбалар Samsung DeX режимін пайдалану кезінде қолжетімсіз болуы мүмкін.

Параметрлерді теңшеу

Samsung DeX режимі параметрлерін теңшеңіз.

Қосылған Қолданбалар немесе монитордан **Қон-лар** қолданбасын іске қосып, **Samsung DeX** таңдаңыз.

- **Samsung DeX экран уақыты бітті:** дисплейдің артқы жарығын өшіру алдында Samsung DeX режимі күту уақытын орнату.
- **Samsung DeX тұсқағаздары:** бастапқы экран және құлыпталған экран үшін Samsung DeX режимінің тұсқағаз параметрлерін өзгертіңіз.
- **Samsung DeX үшін экран ажыратымд.:** Samsung DeX режимінің экран ажыратымдылығын өзгерту.
- **Меңзер жылдамдығы:** тінтуірдің меңзер жылдамдығын реттеу.
- **Samsung DeX қызметінде экрандық пернетақта көрсету:** сыртқы пернетақтаны қосу кезінде қосылған экранда экрандық пернетақтаны көрсету.

- **Әдепкі дыбыс шығаруды орнату:** ТД-ны немесе мониторды әдепкі динамик ретінде орнату.
- **Маркетингтік ақпарат алу:** Samsung DeX маркетинг ақпаратын алу күйіне орнату.
- **Samsung DeX Labs:** Samsung DeX режиміне ресми қолдау көрсетілмейтін қолданбалар өлшемін өзгерту.



Кейбір қолданбалар өлшемі өзгертілмейді.

- **Samsung DeX пайдалану жолы:** Samsung DeX режимін пайдалану немесе маңызды параметрлерді теңшеу жолы туралы анықтама ақпаратты көру.
- **Samsung DeX туралы:** Samsung DeX бағдарламалық жасақтамасы туралы ақпаратты көру және Samsung DeX бағдарламалық жасақтамасын жаңарту.

Экран көшірмесін көрсету режимін пайдалану

Мобильді құрылғының экраны қосулы қалып, қосылған теледидарда немесе мониторда пайда болады. Мобильді құрылғының әр түрлі мазмұнын қосылған ТД немесе монитор кең экранынан қараңыз.

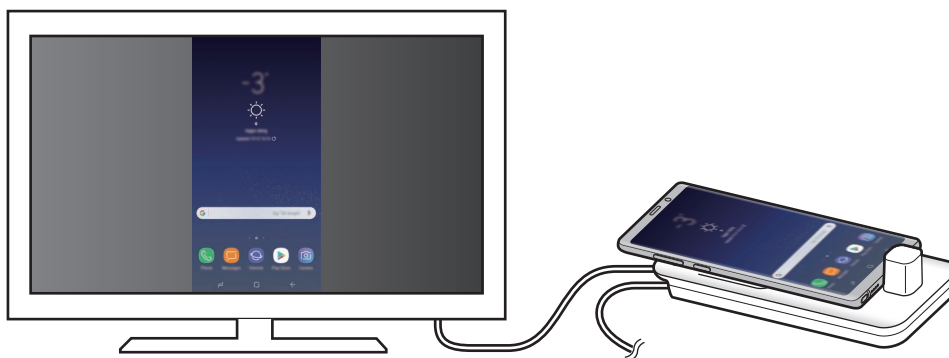

Пернетақтаны немесе тінтуірді жалғаусыз Экран көшірмесін көрсету режимін пайдалануға болады. Экранды жалғанған мобильді құрылғымен басқарыңыз.

Экран режимін өзгерту

Жалғанған ТД-да немесе мониторда экран режимін өзгерте аласыз.

- 1 Күй жолағынан  тармағын түртіп, **Samsung DeX** станциясынан кейінгі  тармағын түртіңіз.

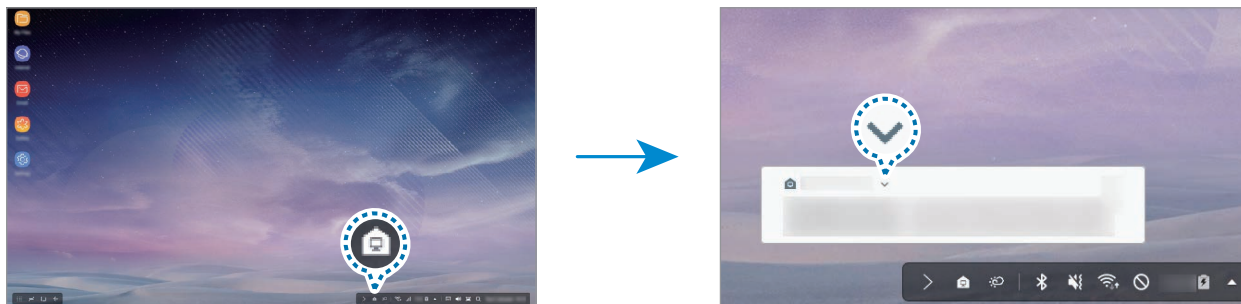

2 Samsung DeX режимін пайдалану опциясы үстіндегі **✓** тармағын түртіп, **SCREEN MIRRORING** опциясын таңдаңыз.

Samsung DeX режимі аяқталып, жалғанған ТД-да немесе мониторда мобильді құрылғыңызға ұқсас экран пайда болады.

Егер мобильді құрылғы режимдерін ауыстыру керек болса, хабарландыру тақтасын ашып, **Samsung DeX** құралынан кейінгі **✓** тармағын түртіп, **SAMSUNG DEX** опциясын таңдаңыз.

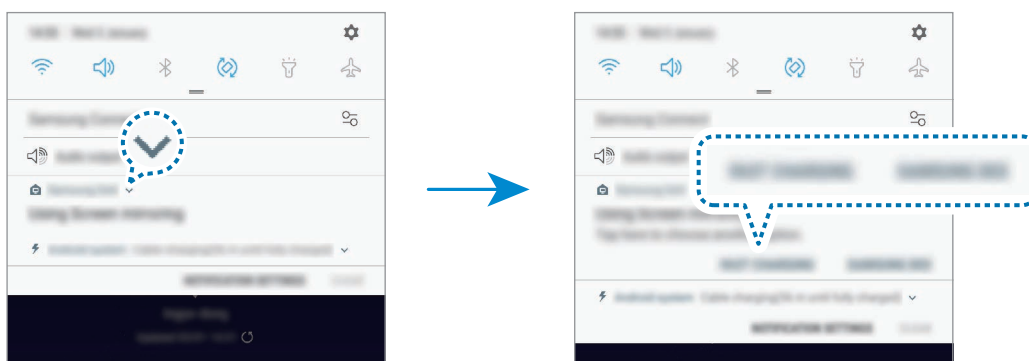

Мобильді құрылғыны батареясын зарядтау

Мобильді құрылғының батареясын мультимедиалық док-станцияның көмегімен зарядтауға болады.

1 Күй жолағынан **📶** тармағын түртіп, **Samsung DeX** станциясынан кейінгі **✓** тармағын түртіңіз.

2 Samsung DeX режимін пайдалану опциясы үстіндегі **✓** тармағын түртіп, **ЖЫЛДАМ ЗАРЯДТАУ** опциясын таңдаңыз.

Қосылып тұрған теледидар немесе монитор сөнеді де, мобильді құрылғы зарядтала бастайды.

Қосымша

Ақаулықтарды жою

Samsung сервис орталығына хабарласпай тұрып, келесі шешімдерді қолданып көріңіз.

Samsung DeX режимінен Қолданбалар түймесі →  → **Бізге хабарласыңыз** → **Жиі қойылатын сұрақтар** тармағын таңдап, қатысты мазмұнды қараңыз.

Мультимедиалық док-станция немесе қосылған құрылғылар қатады

Егер мультимедиалық док-станция немесе қосылған құрылғылар қатып қалса немесе тұрып қалса, мұны қосылған мобильді құрылғыны өшіріп қайта қосу арқылы шешіп көріңіз.

Егер мультимедиалық док-станция немесе қосылған құрылғылар жауап бермесе, құрылғыларды мультимедиалық док-станциядан ажыратып қайта қосыңыз.

Егер ақаулық әлі де шешілмей жатса, Samsung сервис орталығына хабарласыңыз.

Мультимедиалық док-станция нұсқаулықта сипатталғаннан басқаша жұмыс істейді

Қол жетімді функциялар қосылған құрылғыға байланысты өзгеріп отыруы мүмкін.

Экран қатынасы дұрыс емес

Samsung DeX режимінде HD+, FHD және WQHD ажыратымдылықтарына қолдау көрсетіледі.

Мобильді құрылғыдағы кейбір мазмұн ТД-да немесе мониторда әр түрлі көрсетілуі мүмкін.

Қосылған теледидар немесе монитор мәзірінен экран қатынасын реттеңіз.



Авторлық құқық

Copyright © 2018 Samsung Electronics

Бұл нұсқаулық халықаралық авторлық құқықтар туралы заңдармен қорғалған.

Samsung Electronics компаниясының алдын ала жазбаша рұқсатынсыз бұл нұсқаулықтың ешбір бөлігін кез келген түрде немесе кез келген әдіс, электрондық немесе механикалық, соның ішінде, фотокөшіру, жазу немесе кез келген ақпараттық қоймада және шығарып алу жүйесінде сақтау арқылы көшіруге, таратуға, аударуға немесе тасымалдауға болмайды.

Сауда белгілері

- SAMSUNG, SAMSUNG логотипі және Samsung DeX — Samsung Electronics компаниясының тіркелген сауда белгілері.
- Барлық басқа сауда белгілері және авторлық құқықтар тиісті иелерінің меншігі болып табылады.

Getting started

Introduction

With the multimedia dock, you can use your mobile device's features on a wider screen by connecting a TV or monitor. You can also connect with nearby devices, such as a keyboard or mouse.



Read me first

Please read this manual before using the device to ensure safe and proper use.

- Images may differ in appearance from the actual product. Content is subject to change without prior notice.
- You can use the multimedia dock only on supported mobile devices running Android 8.0 or higher. You can view the compatible devices in the introduction section for the multimedia dock on the Samsung website.

Instructional icons



Warning: situations that could cause injury to yourself or others



Caution: situations that could cause damage to your device or other equipment



Notice: notes, usage tips, or additional information

Package contents

Check the product box for the following items:

- Multimedia dock
- HDMI cable
- USB cable
- USB power adaptor
- Quick start guide



- The items supplied with the device and any available accessories may vary depending on the region or service provider.
- The supplied items are designed only for this device and may not be compatible with other devices.
- Appearances and specifications are subject to change without prior notice.
- You can purchase additional accessories from your local Samsung retailer. Make sure they are compatible with the device before purchase.
- Use only Samsung-approved accessories. Using unapproved accessories may cause the performance problems and malfunctions that are not covered by the warranty.
- Availability of all accessories is subject to change depending entirely on manufacturing companies. For more information about available accessories, refer to the Samsung website.

Device layout

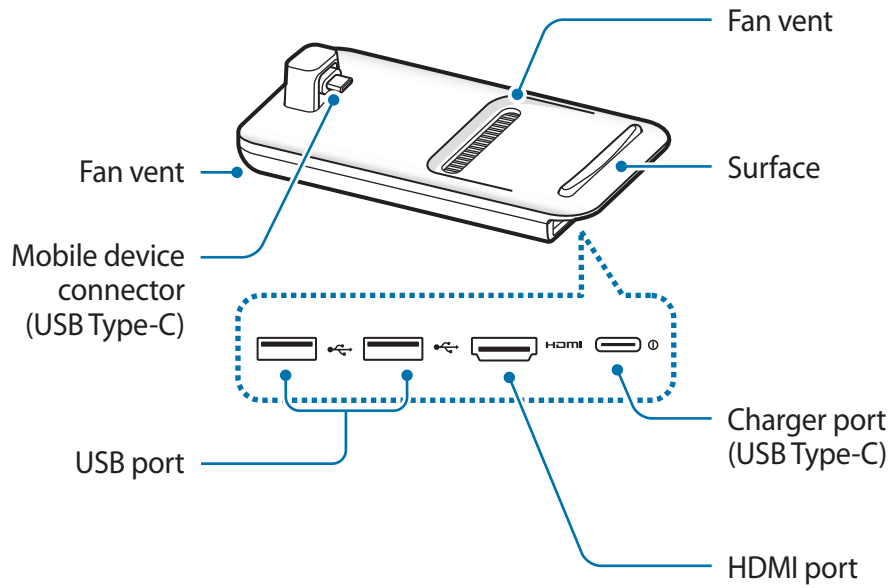

When you connect the charger to the multimedia dock's charger port (USB Type-C), be sure to use a USB Type-C cable. If you connect a Micro USB cable, the multimedia dock may malfunction or be damaged.

Using the multimedia dock

Connecting the multimedia dock and a mobile device

1 Connect the charger to the multimedia dock's charger port (USB Type-C).



Use only Samsung-approved chargers that support the fast charging feature (9 V/1.67 A, 9 V/2 A, 12 V/2.1 A).



- To save energy, unplug the charger when not in use. The charger does not have a power switch, so you must unplug the charger from the electric socket when not in use to avoid wasting power. The charger should remain close to the electric socket and easily accessible while charging.
- Remove your mobile device from the multimedia dock when it is not in use. Otherwise, your mobile device's battery will drain.

- 2 Connect one end of an HDMI cable to the multimedia dock's HDMI port, and plug the other end of the cable into a TV or monitor's HDMI port.

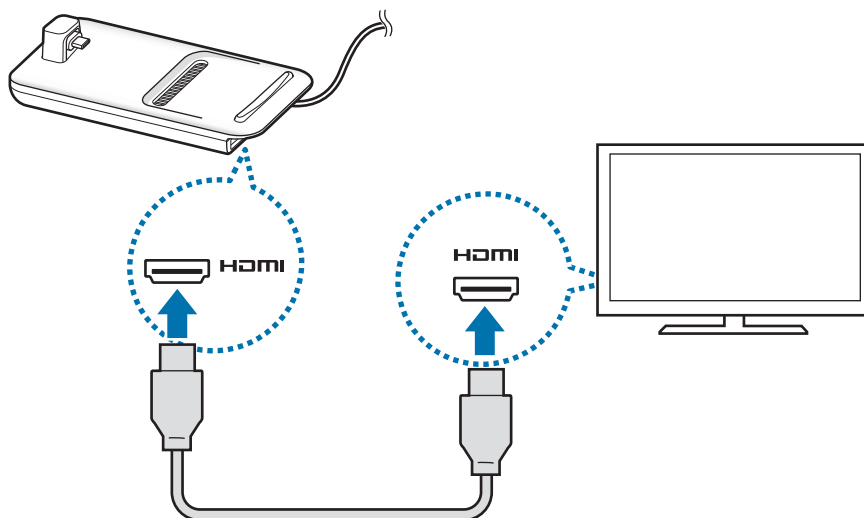

Use only the HDMI cable supplied with the multimedia dock. Otherwise, the multimedia dock may not work properly.

- 3 Connect the mobile device's multipurpose jack to the mobile device connector (USB Type-C) on the multimedia dock.

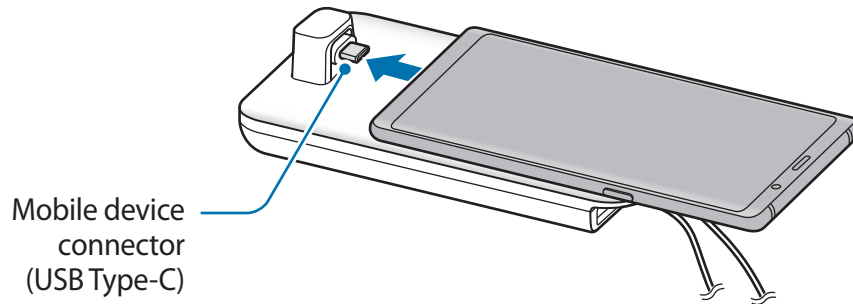

- Ensure that the mobile device is horizontal to the connector. Otherwise, the multimedia dock and the mobile device may be damaged.

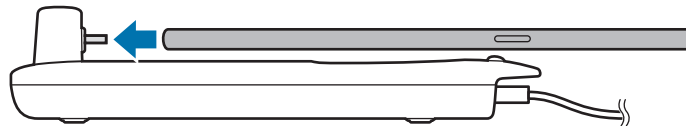

- If you connect your mobile device with a case attached, it may not correctly connect to the multimedia dock or run SAMSUNG DeX properly depending on your mobile device's case. Remove the case before use.



For some mobile devices, only the normal charging mode is available when your mobile device is turned off. If you want to activate the fast charging feature, activate it when the mobile device is on or connect your mobile device directly to the Samsung-approved fast charger, not the multimedia dock. When charging, use only the Samsung-approved charger that is provided on purchase.

4 Select the screen mode you want to use. You can select Samsung DeX mode or Screen mirroring mode.

- **START SAMSUNG DeX:** The mobile device's screen will turn off and appear on the connected TV or monitor in desktop mode.
- **SWITCH TO SCREEN MIRRORING:** The same screen as the mobile device will appear on the connected TV or monitor.

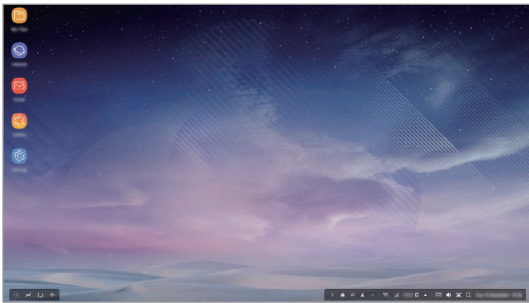

Samsung DeX mode

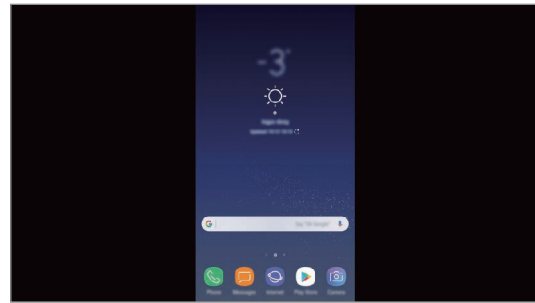

Screen mirroring mode



- The screen mode you first select will be applied for subsequent connections. Refer to [Changing screen mode](#) for more information.
- If you want to use a keyboard or a mouse, connect them using the multimedia dock's USB ports or via Bluetooth. Refer to [Controlling with an external keyboard and mouse](#) for more information.
- The available features may vary depending on the mobile device. You can view more information in the introduction section for the multimedia dock on the Samsung website.

Precautions for connecting the device

- You can use the multimedia dock only when you connect it to a Samsung-approved charger that supports the fast charging feature.
- Connect only a keyboard, mouse, or an USB storage device to the multimedia dock's USB ports. Charging devices or connecting high-capacity devices with these ports may not work properly.
- Prevent the fan vent and mobile device connector (USB Type-C) inside from coming into contact with liquids or dust. Exposure to liquid or dust may cause the multimedia dock not to work properly.
- Do not move the mobile device while it is connected to the multimedia dock. Doing so may damage the mobile device connector (USB Type-C).
- When you use the mobile device's voice recognition after connecting the multimedia dock to your mobile device, the voice recognition may not perform well.

Ending the device connection

Remove the mobile device from the multimedia dock to end the connection between the mobile device and TV or monitor.



Be sure to remove the mobile device horizontally. Raising it up too high, pulling it excessively, or shaking it may damage the mobile device connector (USB Type-C).

Controlling the Samsung DeX screen

Controlling with a mobile device

You can use your mobile device's screen as a touchpad.



- You can use the touchpad only when using Samsung DeX mode.
- If your mobile device's case has a front cover, open the front cover to use the mobile device as a touchpad. If the front cover is closed, the touchpad may not work properly.

Controlling the screen

- Tapping: Launch an app or select a button.
- Tapping with two fingers: Show the additional options.
- Swiping with two fingers: Scrolling the screen in any direction.
- Spreading or pinching with two fingers: Zoom in or out.
- Tapping and holding: Select an item on the screen.
- Dragging: Move an item or select text.

Orienting your mobile device's screen

When you are using your mobile device as a touchpad, you can use it in either the horizontal or vertical alignment.

- 1 When the multimedia dock and the mobile device are connected, raise both of them to be perpendicular to the surface (1). Then, turn the mobile device to be either vertical or horizontal, the orientation you want (2).

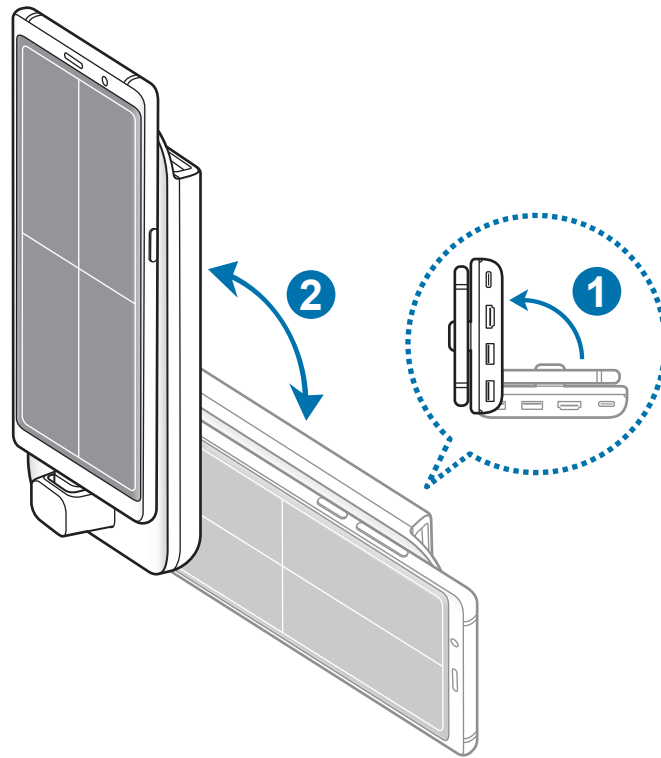

- 2 Move both the multimedia dock and the mobile device up and down slightly.

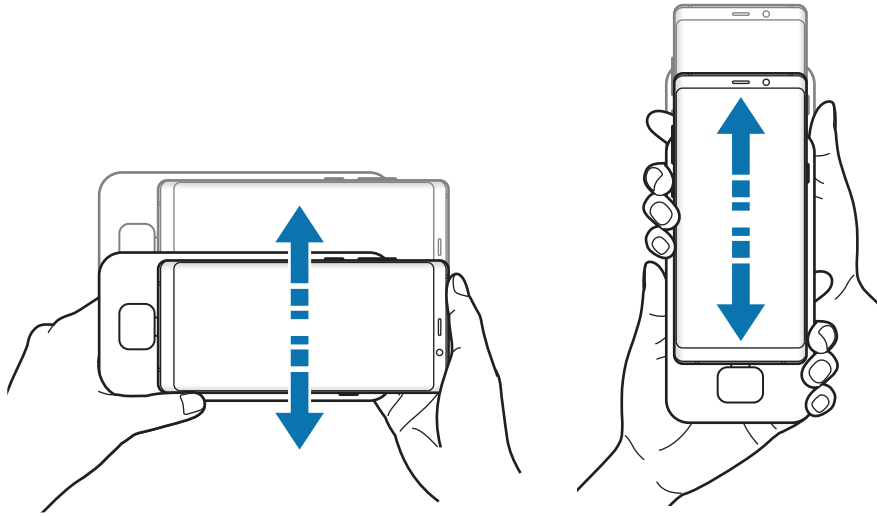

If your mobile device's screen has been properly oriented, the  icon will appear at the top right of your mobile device's screen.

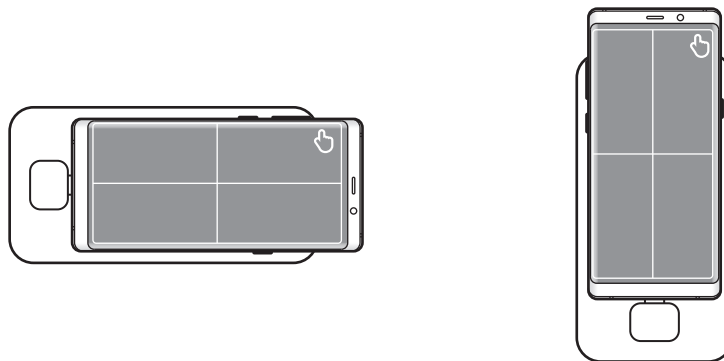

Controlling with an external keyboard and mouse

Connect a wired keyboard and mouse to the multimedia dock's USB port or connect a wireless keyboard and mouse with the Bluetooth feature of the connected mobile device.



- When you connect a mouse, the touchpad will not appear on your mobile device.
- You can control with an external keyboard and mouse even in Screen mirroring mode.

Connecting via cable

If you want to use a wired keyboard or wired mouse, connect their USB cables to the multimedia dock's USB ports.

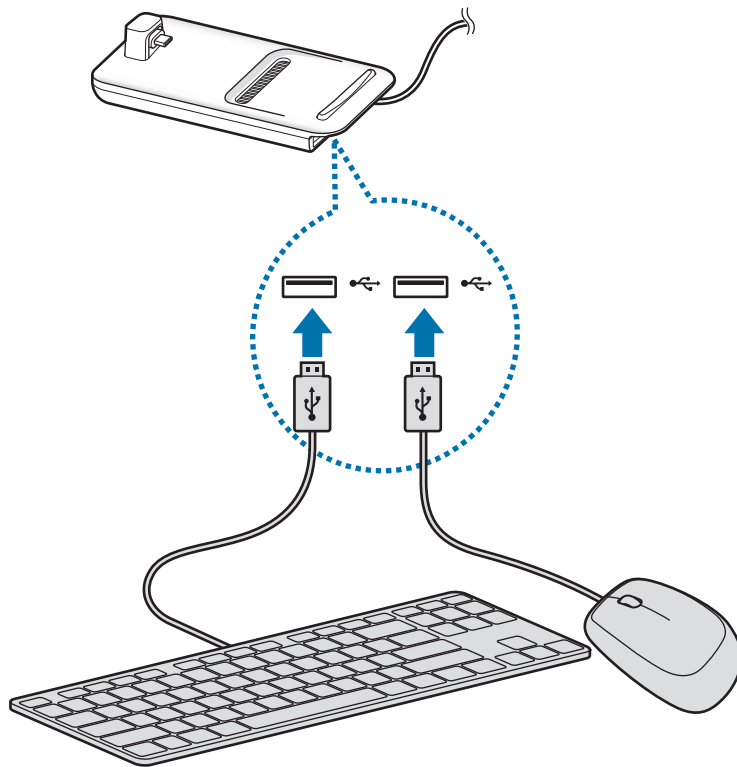

Connecting via wireless or Bluetooth

You can connect a wireless keyboard and mouse or Bluetooth keyboard and mouse. For more information about the devices, refer to the device's user manual.

- Wireless keyboard and mouse: Insert a wireless receiver into the USB port.
- Bluetooth keyboard and mouse: Connect to a mobile device via Bluetooth.

Using Samsung DeX mode

You can use your mobile device's features in an interface environment similar to a computer. You can launch the mobile device's apps or check the mobile device's notifications and status.



Some apps or features may not be available when using Samsung DeX mode.

Precautions for launching Samsung DeX mode

- When you launch or disconnect Samsung DeX mode, the currently running apps will close except some apps.
- You cannot launch Samsung DeX mode if your mobile device is in the following modes: the ultra power saving mode, emergency mode, and safe mode.
- If the TV or monitor do not support HDCP (High-bandwidth Digital Content Protection), the Samsung DeX mode screen may not be displayed.
- Samsung DeX mode supports HD+, FHD, and WQHD resolutions. Some content on your mobile device may be displayed differently on the TV or monitor.
- The available time for battery usage can be reduced when you use Samsung DeX mode.
- If you change the settings on Samsung DeX mode, the mobile device's settings will be changed as well. Some settings of the mobile device may not be changed even if you change the settings on Samsung DeX mode.
- Download the firmware from the server to update Samsung DeX mode to the latest version. It is available only when connected to a Wi-Fi network.
- Some apps may become paid apps depending on their license policies when you use Samsung DeX mode.

Using the Home screen



- Favorite apps: Add frequently used apps to the Home screen and launch them quickly.
- Apps button: View or launch apps installed on your mobile device.
- Taskbar: View the apps that are currently running.
- Status bar: View your mobile device's status or notifications. The displayed icons may differ depending on your mobile device's current status. Select ▲ and turn on and off your mobile device's various features on the quick settings list.
- Quick access toolbar: Use the on-screen keyboard, volume, screenshot, and finder features quickly.

Receiving an incoming call

You can receive an incoming call with the connected TV or monitor while using Samsung DeX mode.

If you receive a phone call, select the incoming call menu from the connected TV or monitor. The mobile device's speaker is used for answering the call.



Connect earphones or remove your mobile device from the multimedia dock to use the mobile device instead of the speaker phone to receive an incoming call.

Adding app shortcuts

Select the Apps button, select the app you want to create a shortcut to, and then drag it to the Home screen.

A shortcut to the app will be added on the Home screen.

Changing the speakers





You can change the default speakers from your mobile device's speakers to the speakers of a TV, monitor, or an audio device.

Launch the **Settings** app on a connected TV or monitor, and select the **Samsung DeX** → **Set default audio output** switch to activate the feature. After you change the default speakers, sound will play through the new default speakers whenever Samsung DeX mode is on.



You can temporarily change from your mobile device's speakers to the speakers of a TV, monitor, or an audio device. On the status bar, select **▲** → **Audio output** and select the device you want. Alternatively, on the status bar, right click the Volume icon and select the device you want under **Audio output**.

Using the quick access toolbar

-  : Display the on-screen keyboard.
-  : Adjust the volume level for call ringtones, music and videos, notifications, and system sounds.
-  : Capture a screenshot and use the captured screen in various ways, such as drawing on, writing on, cropping, or sharing it.
-  : Search for content on your mobile device by entering a keyword in the search field.

Home screen options

On the Home screen, when you press the connected mouse's right button, you can use the home screen options.

- **Sort by:** Select the arrangement method for apps on the Home screen.
- **Clean up:** Arrange apps or folders on the Home screen based on your selected arrangement method.
- **Wallpapers for Samsung DeX:** Change the Samsung DeX mode wallpaper settings for the Home screen and the locked screen.

Enjoying games vividly on a large screen

Play your mobile device's games on a large screen. On the connected TV or monitor, launch the **Game Launcher** app.

Launching apps

Launch apps installed on the mobile device on Samsung DeX mode.

When selecting the Apps button, your mobile device's apps list will appear. Select an app and launch it. You can open several apps and launch them at the same time and multitask as you use the computer.



Some apps may not be available when using Samsung DeX mode.

Configuring the settings

Configure your Samsung DeX mode settings.

Launch the **Settings** app on the connected TV or monitor and select **Samsung DeX**.

- **Screen timeout for Samsung DeX:** Set how long Samsung DeX mode waits before turning off the display's backlight.
- **Wallpapers for Samsung DeX:** Change the Samsung DeX mode wallpaper settings for the Home screen and the locked screen.

- **Screen resolution for Samsung DeX:** Change the Samsung DeX mode's screen resolution.
- **Pointer speed:** Adjust the pointer speed for the mouse.
- **Show on-screen keyboard in Samsung DeX:** Show an on-screen keyboard on the connected screen when you connect the external keyboard.
- **Set default audio output:** Set a TV or monitor as a default speaker.
- **Receive marketing information:** Set whether to receive Samsung DeX's marketing information.
- **Samsung DeX Labs:** Resize the apps that are not officially supported by Samsung DeX.



Some apps cannot be resized.

- **How to use Samsung DeX:** View help information to learn how to use Samsung DeX mode or configure important settings.
- **About Samsung DeX:** View the Samsung DeX software information and update your Samsung DeX's software.

Using Screen mirroring mode

The mobile device's screen will remain on and appear on the connected TV or monitor. View your mobile device's various content on the wide screen of the connected TV or monitor.

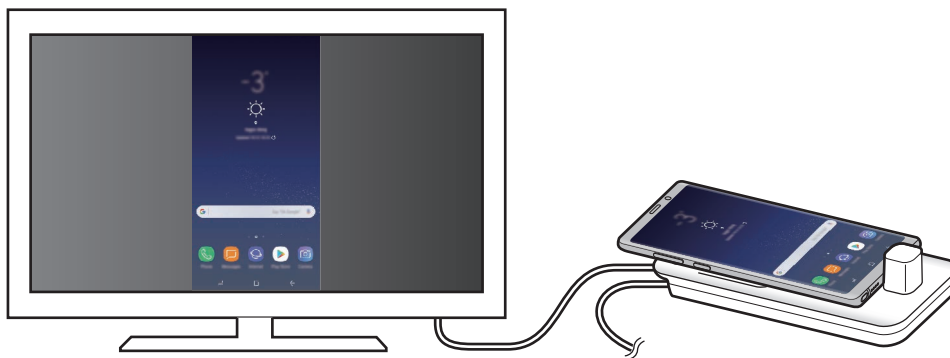

You can use Screen mirroring mode without connecting a keyboard or mouse. Control the screen with the connected mobile device.

Changing screen mode

You can change the screen mode on the connected TV or monitor.

- 1 On the status bar, tap  and tap  next to **Samsung DeX**.

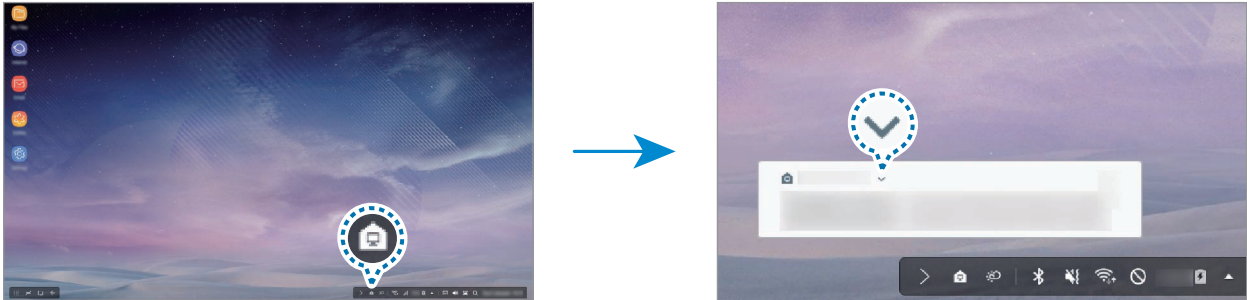

- 2 Tap  above **Using Samsung DeX** and tap **SCREEN MIRRORING**.

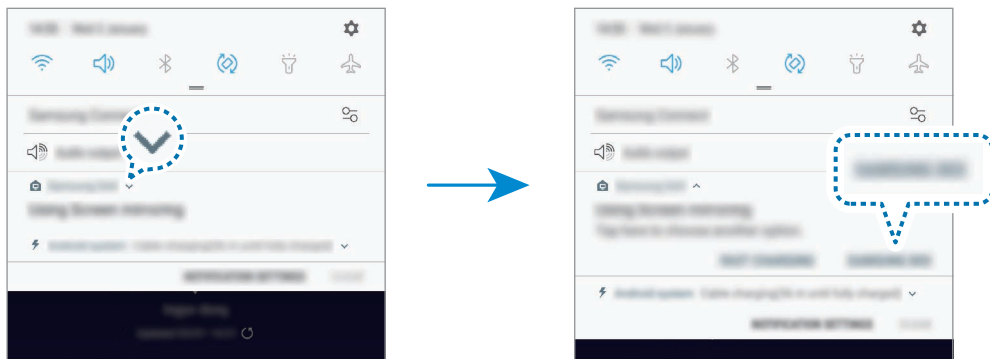

Samsung DeX mode will be ended and the same screen as your mobile device will appear on the connected TV or monitor.

If you want to switch modes on your mobile device, open the notification panel, tap  next to **Samsung DeX**, and then tap **SAMSUNG DEX**.



Charging the mobile device's battery

You can charge your mobile device's battery using the multimedia dock.

- 1 On the status bar, tap  and tap  next to **Samsung DeX**.

- 2 Tap  above **Using Samsung DeX** and tap **FAST CHARGING**.

The connected TV or monitor will turn off and your mobile device will start charging.

Appendix

Troubleshooting

Before contacting a Samsung Service Center, please attempt the following solutions.

On Samsung DeX mode, select the Apps button →  → **Contact us** → **FAQ** and refer to the relevant content.

Your multimedia dock or connected devices freezes

If the multimedia dock or connected devices freezes or hangs, try to resolve it by turning off the connected mobile device and then turning it on again.

If the multimedia dock or connected devices are still unresponsive, disconnect devices from the multimedia dock and reconnect them.

If the problem is still not resolved, contact a Samsung Service Center.

The multimedia dock works differently as described in the manual

Available functions may differ depending on the connected device.

The screen ratio is incorrect

Samsung DeX mode supports HD+, FHD, and WQHD resolutions. Some content on your mobile device may be displayed differently on the TV or monitor. Adjust the screen ratio from the menu of the connected TV or monitor.

Copyright

Copyright © 2018 Samsung Electronics

This manual is protected under international copyright laws.

No part of this manual may be reproduced, distributed, translated, or transmitted in any form or by any means, electronic or mechanical, including photocopying, recording, or storing in any information storage and retrieval system, without the prior written permission of Samsung Electronics.

Trademarks

- SAMSUNG, the SAMSUNG logo, and Samsung DeX are registered trademarks of Samsung Electronics.
- All other trademarks and copyrights are the property of their respective owners.

Para comenzar

Presentación

Con la base para multimedia, es posible utilizar las funciones de su dispositivo móvil en una pantalla más ancha al conectarlo a un TV o monitor. También puede conectarse con dispositivos cercanos, como un teclado o mouse.



Lea la siguiente información antes de utilizar el producto

Lea este manual antes de utilizar el dispositivo a fin de garantizar el uso correcto y seguro.

- Es posible que las imágenes no sean exactamente iguales al producto real. El contenido está sujeto a cambio sin previo aviso.
- Puede usar la base para multimedia solo en los dispositivos móviles con Android 8.0 o superior. Puede ver los dispositivos compatibles en la sección introducción para la base multimedia en el sitio web Samsung.

Iconos instructivos



Advertencia: Situaciones que pueden provocar lesiones a usted o a otras personas



Precaución: Situaciones que pueden provocar daños al dispositivo o a otros equipos



Aviso: Notas, sugerencias de uso o información adicional

Contenidos de la caja

Busque los siguientes elementos en la caja del producto:

- Base para multimedia
- Cable HDMI
- Cable USB
- Adaptador de corriente USB
- Guía de inicio rápido



- Los elementos que vienen con el dispositivo y los accesorios disponibles pueden variar según la región o el proveedor de servicios.
- Los elementos suministrados están diseñados exclusivamente para este dispositivo y podrían no ser compatibles con otros dispositivos.
- El aspecto y las especificaciones están sujetos a cambio sin previo aviso.
- Podrá comprar accesorios adicionales en su distribuidor local de Samsung. Asegúrese de que sean compatibles con el dispositivo antes de comprarlos.
- Utilice solo accesorios aprobados por Samsung. El uso de accesorios no aprobados podría provocar problemas de rendimiento y errores de funcionamiento que no se encuentran cubiertos por la garantía.
- La disponibilidad de todos los accesorios se encuentra sujeta a cambio y depende completamente de las empresas fabricantes. Para obtener más información sobre los accesorios disponibles, consulte el sitio web de Samsung.

Diseño del dispositivo

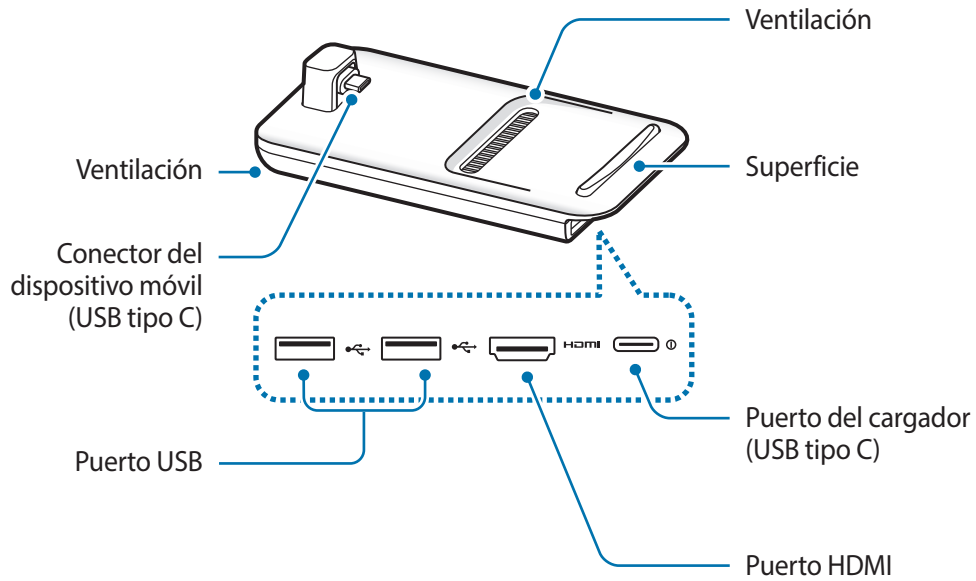

Cuando conecte el cargador al puerto del cargador (USB tipo C) de la base para multimedia, asegúrese de usar un cable USB tipo C. Si conecta un cable micro USB, es posible que la base para multimedia no funcione bien o se dañe.

Uso de la base para multimedia

Conexión de la base para multimedia con un dispositivo móvil

1 Conecte el cargador al puerto del cargador de la base para multimedia (USB tipo C).



Utilice solo cargadores aprobados por Samsung que admitan la función de carga rápida (9 V/1,67 A, 9 V/2 A, 12 V/2,1 A).



- Para ahorrar energía, desconecte el cargador cuando no esté utilizándolo. El cargador no dispone de interruptor de encendido/apagado, por lo que deberá desconectarlo de la toma eléctrica cuando no esté en uso para evitar el desperdicio de energía. El cargador deberá permanecer cerca de la toma eléctrica, y deberá poder acceder a él fácilmente mientras el dispositivo se esté cargando.
- Retire su dispositivo móvil de la base para multimedia cuando no lo utilice. De lo contrario, se agotará la batería de su dispositivo móvil.

- 2 Conecte un extremo de un cable HDMI al puerto HDMI de la base para multimedia y enchufe el otro extremo del cable en el puerto HDMI de un TV o monitor.

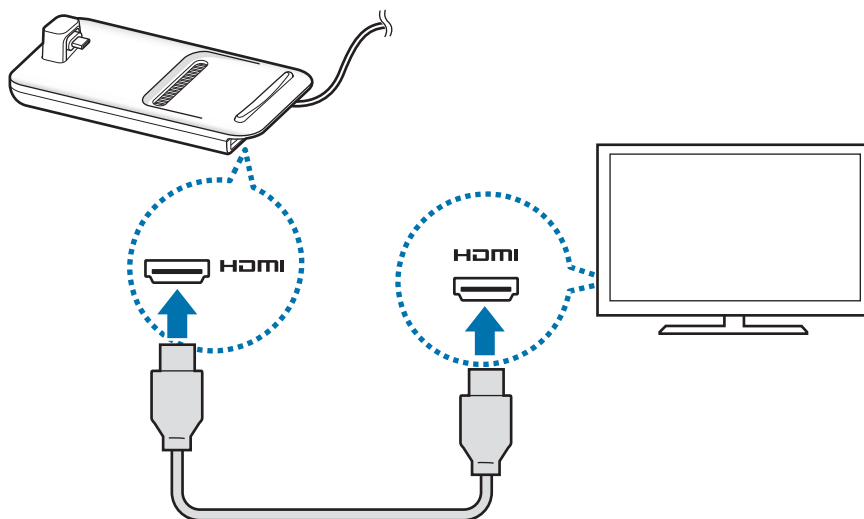

Utilice solo el cable HDMI que se provee con la base para multimedia. De lo contrario, es posible que la base para multimedia no funcione correctamente.

- 3 Conecte el enchufe multiuso del dispositivo móvil al conector del dispositivo móvil (USB tipo C) de la base para multimedia.

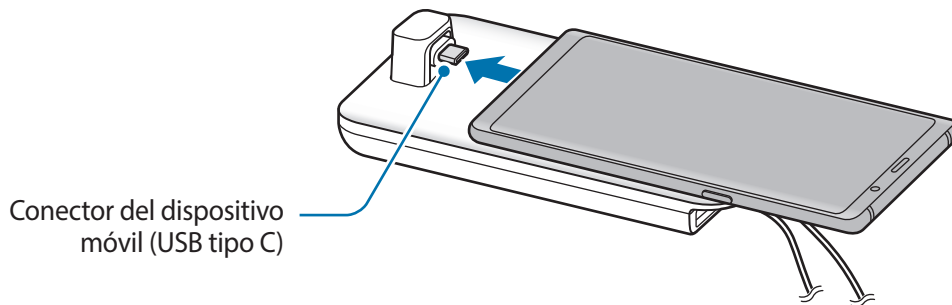

- Asegúrese de que el dispositivo móvil quede horizontal con respecto al conector. De lo contrario, la base multimedia y el dispositivo móvil podrían dañarse.

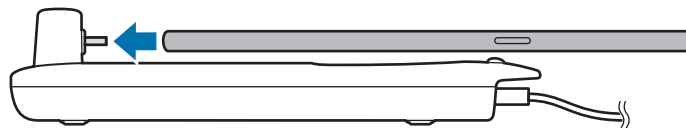

- Si conecta su dispositivo móvil con un estuche conectado, es posible que no se conecte correctamente con la base multimedia ni que ejecute correctamente SAMSUNG DeX según el estuche de su dispositivo. Retire la funda antes del uso.



Para algunos dispositivos móviles, el modo de carga normal solo está disponible cuando su dispositivo móvil está apagado. Si desea activar la función de carga rápida, actívela cuando el dispositivo móvil esté encendido o conecte su dispositivo móvil directamente en el cargador rápido aprobado por Samsung, no a la base para multimedia. Al cargarlo, utilice solo el cargador aprobado por Samsung que se provee con la compra.

4 Seleccione el modo de pantalla que desee utilizar. Puede seleccionar el modo Samsung DeX o el modo Screen Mirroring.

- **INICIAR SAMSUNG DeX:** La pantalla del dispositivo móvil se apaga y se muestra en el monitor o en el TV conectado en el modo escritorio.
- **CAMBIAR A REFLEJO DE PANTALLA:** La misma pantalla del dispositivo móvil se muestra en el monitor o en el TV conectado.

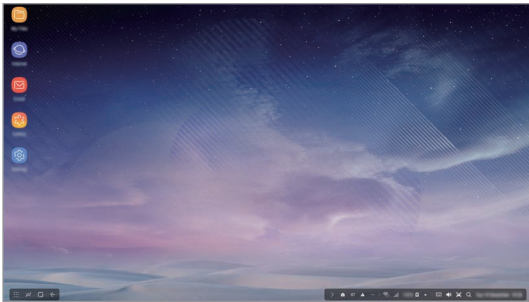

Modo Samsung DeX

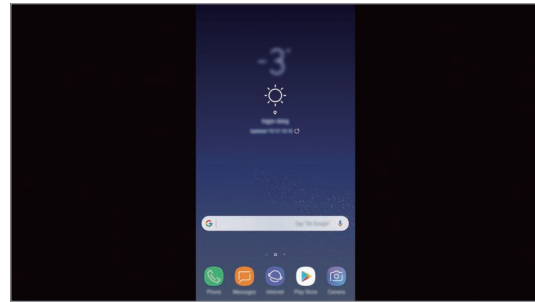

Modo Screen Mirroring



- El modo de pantalla que seleccionó en primera instancia se aplicará en las conexiones posteriores. Consulte [Cambiar el modo de pantalla](#) para obtener más información.
- Si desea utilizar un teclado o un mouse, conéctelos usando los puertos USB de la base para multimedia o a través del Bluetooth. Consulte [Control con un mouse y teclado externos](#) para obtener más información.
- Las funciones disponibles varían según el dispositivo móvil. Puede ver más información en la sección introducción para la base multimedia en el sitio web Samsung.

Precauciones para conectar el dispositivo

- Puede utilizar la base para multimedia solo cuando la conecta con un cargador aprobado por Samsung que admite la función de carga rápida.
- Conecte solo un teclado, mouse o un dispositivo de almacenamiento USB a los puertos USB de la base para multimedia. La carga de dispositivos o la conexión de dispositivos de alta capacidad con estos puertos puede no funcionar en forma apropiada.
- Evite que la ventilación y el conector del dispositivo móvil (USB tipo C) interior entren en contacto con líquidos o polvos. La exposición a líquidos o polvos puede hacer que la base para multimedia no funcione en forma apropiada.
- No mueva el dispositivo móvil mientras está conectado a la base para multimedia. Si lo hace, puede dañar el conector del dispositivo móvil (USB tipo C).
- Cuando utiliza el reconocimiento de voz del dispositivo móvil luego de conectar la base para multimedia a su dispositivo móvil, es posible que el reconocimiento de voz no se desempeñe bien.

Desactivación de la conexión del dispositivo

Retire el dispositivo móvil de la base para multimedia para finalizar la conexión entre el dispositivo móvil y el televisor o el monitor.



Asegúrese de retirar el dispositivo móvil en forma horizontal. Levantarlo demasiado, tirar en forma excesiva o sacudirlo puede dañar el conector del dispositivo móvil (USB tipo C).

Controlar la pantalla Samsung DeX

Controlar con un dispositivo móvil

Puede usar la pantalla de su dispositivo móvil como panel táctil.



- Puede usar el panel táctil solo al utilizar el modo Samsung DeX.
- Si la funda de su dispositivo móvil tiene una cubierta delantera, ábrala para usar el dispositivo móvil como panel táctil. Si la cubierta delantera está cerrada, es posible que el panel táctil no funcione en forma apropiada.

Controlar la pantalla

- Pulsar: Abre una aplicación o selecciona un botón.
- Pulsar con dos dedos: Muestra las opciones adicionales.
- Deslizar con dos dedos: Desplaza la pantalla en cualquier dirección.
- Separar o juntar con dos dedos: Acerca o aleja.
- Mantener pulsado: Selecciona un elemento en la pantalla.
- Desplazar: Mueve un elemento o selecciona texto.

Orientar la pantalla de su dispositivo móvil

Cuando utilice su dispositivo móvil como panel táctil, podrá usarlo con alineación horizontal o vertical.

- 1 Cuando la base para multimedia y el dispositivo móvil estén conectados, elévelos para que queden perpendiculares a la superficie (1). A continuación, gire el dispositivo móvil para que quede vertical u horizontal, la orientación que desee (2).

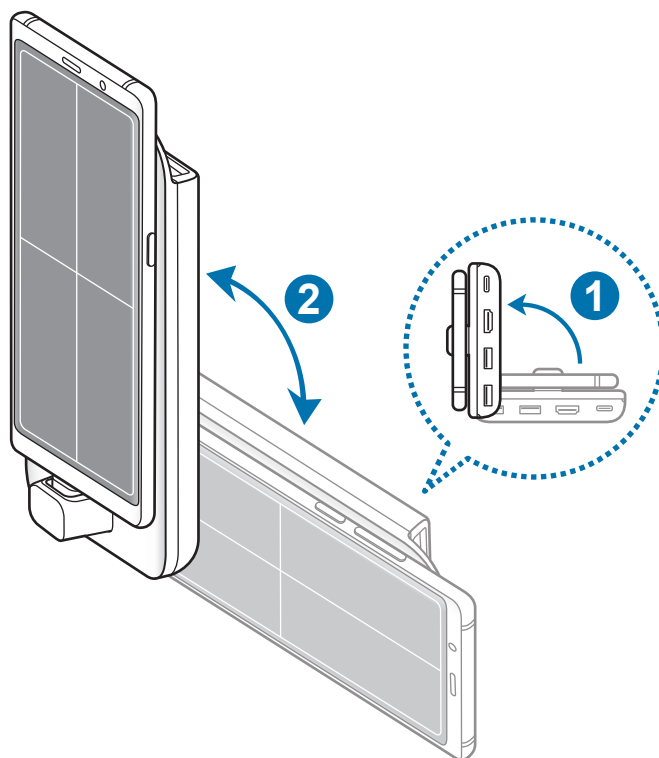

2 Mueva la base para multimedia y el dispositivo móvil hacia arriba y hacia abajo levemente.

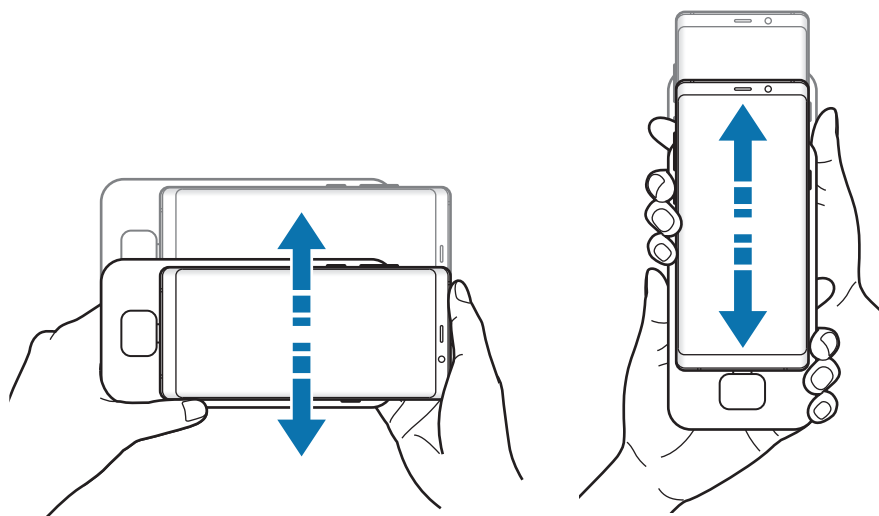

Si la pantalla de su dispositivo móvil se ha orientado correctamente, el ícono  se mostrará en la parte superior derecha de la pantalla de su dispositivo móvil.

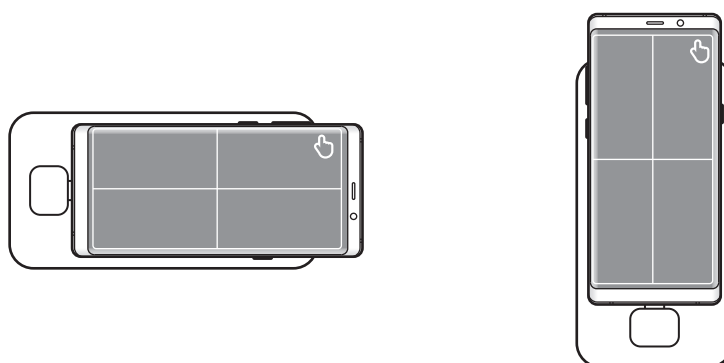

Control con un mouse y teclado externos

Conecte un teclado y un mouse con cable al puerto USB de la base para multimedia o conecte un teclado y mouse inalámbricos con la función Bluetooth del dispositivo móvil conectado.



- Cuando conecte un mouse, el panel táctil no se mostrará en su dispositivo móvil.
- Puede controlarlo con un mouse y teclado externos, incluso en el modo Screen Mirroring.

Conexión con cable

Si desea utilizar un teclado o un mouse con conexión, conecte los cables USB a los puertos USB de la base para multimedia.

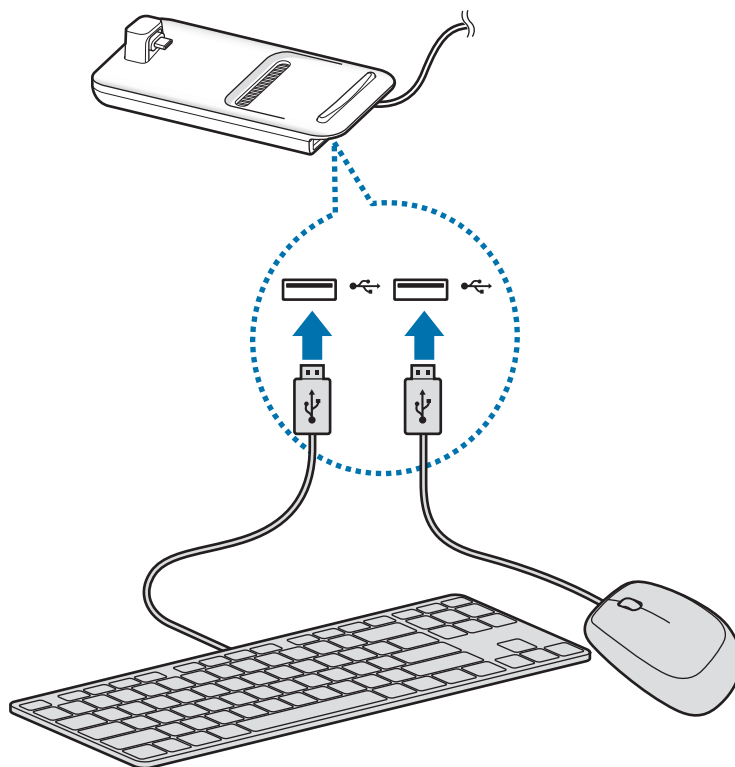

Conexión inalámbrica o Bluetooth

Puede conectar un teclado y mouse inalámbrico o un teclado y mouse Bluetooth. Para obtener más información acerca de los dispositivos, consulte el manual del usuario del dispositivo.

- Teclado y mouse inalámbrico: Inserte un receptor inalámbrico en el puerto USB.
- Teclado y mouse Bluetooth: Conéctelos a un dispositivo móvil mediante Bluetooth.

Uso del modo Samsung DeX

Puede utilizar las funciones del dispositivo móvil en un entorno con interfaz similar a la de una computadora. Puede abrir las aplicaciones del dispositivo móvil o comprobar el estado y las notificaciones del dispositivo móvil.



Es posible que algunas aplicaciones o funciones no estén disponibles al utilizar el modo Samsung DeX.

Precauciones para abrir el modo Samsung DeX

- Cuando abre o desconecta el modo Samsung DeX, las aplicaciones en ejecución se cierran excepto por algunas.
- No es posible abrir el modo Samsung DeX si su dispositivo móvil se encuentra en los siguientes modos: Modo de ultra ahorro de energía, modo de emergencia y modo seguro.
- Si el televisor o el monitor no admiten HDCP (Protección de Contenido Digital de Ancho de Banda Elevado), es posible que no se muestre la pantalla del modo Samsung DeX.
- El modo Samsung DeX admite resoluciones HD+, FHD y WQHD. Parte del contenido de su dispositivo móvil puede verse diferente en el televisor o el monitor.
- El tiempo disponible para el uso de la batería puede reducirse cuando utiliza el modo Samsung DeX.
- Si modifica los ajustes en el modo Samsung DeX, también se modifican los ajustes del dispositivo móvil. Es posible que algunos ajustes del dispositivo móvil no se modifiquen incluso si modifica los ajustes del modo Samsung DeX.
- Descargue el firmware del servidor para actualizar el modo Samsung DeX con la última versión. Solo está disponible cuando se conecta con una red Wi-Fi.
- Al utilizar el modo Samsung DeX, es posible que algunas aplicaciones se transformen en aplicaciones pagas según las políticas de sus licencias.

Uso de la pantalla de inicio

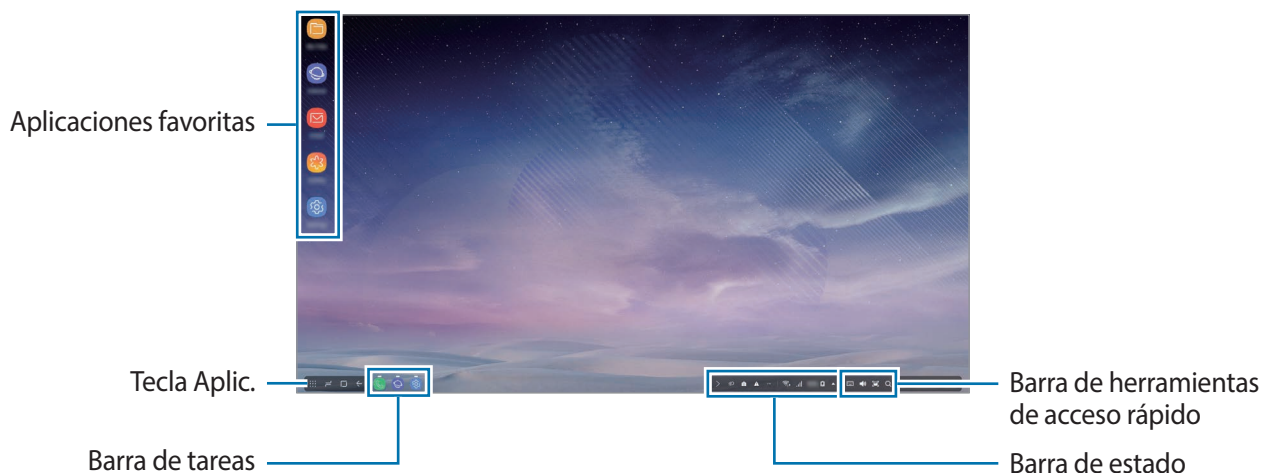

- **Aplic. favoritas:** Permite agregar las aplicaciones de uso frecuente a la pantalla de inicio y abrirlas rápidamente.
- **Tecla Aplic.:** Permite ver o abrir las aplicaciones instaladas en su dispositivo móvil.
- **Barra de tareas:** Permite visualizar las aplicaciones que están actualmente en ejecución.
- **Barra de estado:** Permite ver las notificaciones o el estado de su dispositivo móvil. Es posible que los íconos en pantalla difieran según el estado actual de su dispositivo móvil. Seleccione ▲ y encienda y apague las distintas funciones de su dispositivo móvil en la lista de ajustes rápidos.
- **Barra de herramientas de acceso rápido:** Permite utilizar el teclado en pantalla, el volumen, la captura de pantalla y las funciones de Finder rápidamente.

Recibir una llamada entrante

Mientras utiliza el modo Samsung DeX, puede recibir una llamada entrante con el televisor o monitor conectado.

Si recibe una llamada, seleccione el menú de la llamada entrante en el televisor o monitor conectado. Se utiliza el altavoz del dispositivo móvil para responder la llamada.



Conecte los auriculares o retire su dispositivo móvil de la base para multimedia para usar el dispositivo móvil en lugar del altavoz del teléfono para responder una llamada entrante.

Agregar accesos directos para las aplicaciones

Seleccione la tecla **Aplic.**, seleccione la aplicación para la que desea crear un acceso directo y, a continuación, arrástrela hasta la pantalla de inicio.

Se agrega un acceso directo en la pantalla de inicio.

Cambiar los altavoces





Permite modificar los altavoces predeterminados de los altavoces de su dispositivo móvil a los altavoces del televisor o del monitor o de un dispositivo de audio.

Abra la aplicación **Ajustes** en un televisor o monitor conectado y seleccione el interruptor **Samsung DeX** → **Salida de audio predeterminada** para activar la función. Luego de cambiar los altavoces predeterminados, el sonido se reproducirá a través de los nuevos altavoces predeterminados cada vez que esté activado el modo Samsung DeX.



Permite cambiar temporariamente de los altavoces de su dispositivo móvil a los altavoces del televisor o del monitor o de un dispositivo de audio. En la barra de estado, seleccione **▲** → **Salida de audio** y seleccione el dispositivo que desea. Como opción, en la barra de estado, haga clic con el botón derecho sobre el ícono del volumen y seleccione el dispositivo que desea en **Salida de audio**.

Uso de la barra de herramientas de acceso rápido

-  : Muestra el teclado en la pantalla.
-  : Permite ajustar el nivel de volumen para los tonos de llamada, música y videos, las notificaciones y los sonidos del sistema.
-  : Permite realizar una captura de pantalla y utilizarla de distintas maneras dibujando sobre ella, escribiendo sobre ella, recortándola o compartiéndola.
-  : Permite buscar contenido en su dispositivo móvil introduciendo una palabra clave en el campo de búsqueda.

Opciones de la pantalla de inicio

En la pantalla de inicio, cuando presiona el botón derecho del mouse conectado, puede utilizar las opciones de la pantalla de inicio.

- **Ordenar por:** Permite seleccionar el método de clasificación de las aplicaciones en la pantalla de inicio.
- **Limpiar:** Permite clasificar las aplicaciones o las carpetas en la pantalla de inicio en función del método de clasificación seleccionado.
- **Fondos pant. para Samsung DeX:** Permite cambiar la configuración del fondo de pantalla del modo Samsung DeX para la pantalla de inicio y la pantalla de bloqueo.

Disfrutar juegos vívidos en una pantalla grande

Juegue los juegos de su dispositivo móvil en una pantalla grande. Abra la aplicación **Game Launcher** en el monitor o televisor conectado.

Abrir aplicaciones

Abra las aplicaciones instaladas en el dispositivo móvil en el modo Samsung DeX.

Al seleccionar la tecla **Aplic**, se muestra la lista de aplicaciones de su dispositivo móvil. Seleccione una aplicación y ábrala. Puede abrir varias aplicaciones y abrirlas al mismo tiempo y realizar varias tareas a medida que utiliza la computadora.



Es posible que algunas aplicaciones no estén disponibles al utilizar el modo Samsung DeX.

Configuración de los parámetros

Configure los parámetros del modo Samsung DeX.

Abra la aplicación **Ajustes** en el TV o monitor conectado y seleccione **Samsung DeX**.

- **Tiempo espera pantalla Samsung DeX:** Permite configurar cuánto tiempo espera el modo Samsung DeX antes de apagar la luz posterior de la pantalla.
- **Fondos de pant para Samsung DeX:** Permite cambiar la configuración del fondo de pantalla del modo Samsung DeX para la pantalla de inicio y la pantalla de bloqueo.

- **Resolución pantalla Samsung DeX:** Permite modificar la resolución de la pantalla del modo Samsung DeX.
- **Velocidad del puntero:** Permite ajustar la velocidad del puntero para el mouse.
- **Mostrar teclado en pantalla en Samsung DeX:** Permite mostrar un teclado en pantalla en la pantalla conectada al conectar el teclado externo.
- **Salida de audio predeterminada:** Permite definir un televisor o monitor como altavoz predeterminado.
- **Recibir información de marketing:** Permite definir si recibe la información de marketing de Samsung DeX.
- **Samsung DeX Labs:** Permite cambiar el tamaño de las aplicaciones que no son oficialmente compatibles con Samsung DeX.



No es posible cambiar el tamaño de algunas aplicaciones.

- **Cómo usar Samsung DeX:** Consulte la información de ayuda para aprender a usar el modo Samsung DeX o para configurar ajustes importantes.
- **Acerca de Samsung DeX:** Permite ver la información del software de Samsung DeX y actualizarlo.

Usar al modo Screen Mirroring

La pantalla del dispositivo móvil permanece encendida y se muestra en el monitor o en el TV conectado. Permite visualizar los distintos contenidos del dispositivo móvil en la pantalla ancha del televisor o monitor conectado.

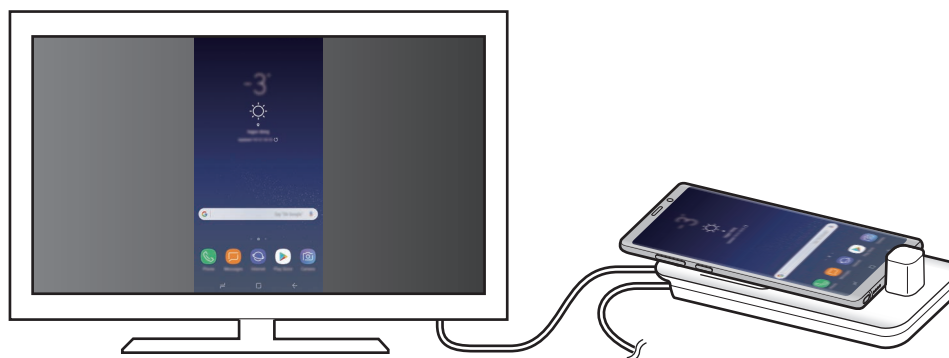

Puede utilizar el modo Screen Mirroring sin conectar un teclado o mouse. Controle la pantalla con el dispositivo móvil conectado.

Cambiar el modo de pantalla

Puede cambiar el modo de pantalla en el televisor o monitor conectado.

- 1 En la barra de estado, pulse  y pulse  junto a **Samsung DeX**.

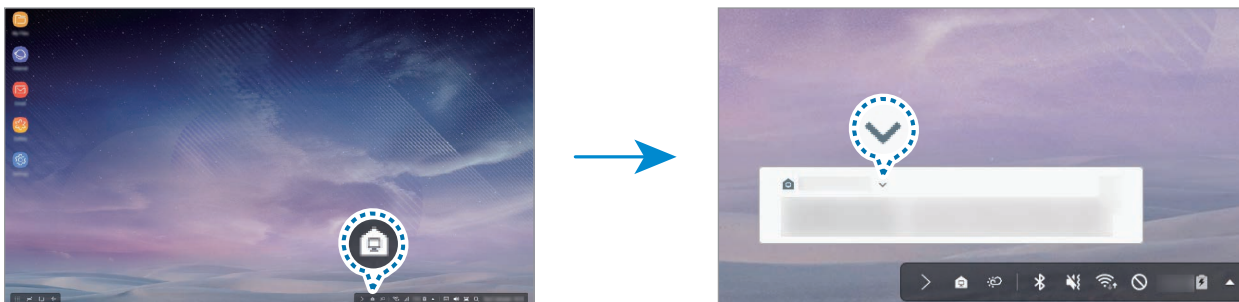

- 2 Pulse  por encima de **Usar Samsung DeX** y pulse **REPRODUCIR PANTALLA**.

Finalizará el modo Samsung DeX y la misma pantalla de su dispositivo móvil se mostrará en el monitor o en el TV conectado.

Si desea cambiar los modos en su dispositivo móvil, abra el panel de notificaciones, pulse  junto a **Samsung DeX** y, a continuación, pulse **SAMSUNG DEX**.

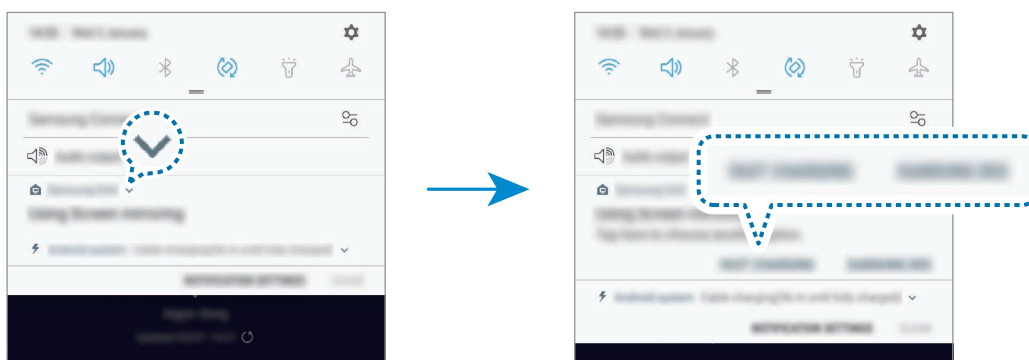

Carga de la batería del dispositivo móvil

Puede cargar la batería de su dispositivo móvil usando la base para multimedia.

- 1 En la barra de estado, pulse  y pulse  junto a **Samsung DeX**.

- 2 Pulse  por encima de **Usar Samsung DeX** y pulse **CARGA RÁPIDA**.

El monitor o el TV conectado se apagan y su dispositivo móvil comienza a cargarse.

Apéndice

Solución de problemas

Antes de ponerse en contacto con un Centro de Servicios de Samsung, intente las siguientes soluciones.

En el modo Samsung DeX, seleccione el botón Aplic. →  → **Contáctenos** → **Preguntas frecuentes** y consulte el contenido relevante.

Su base para multimedia o los dispositivos conectados se congelan

Si la base para multimedia o los dispositivos conectados se cuelgan o se congelan, intente resolverlo apagando el dispositivo móvil conectado y encendiéndolo nuevamente.

Si la base para multimedia o los dispositivos conectados aún no responden, desconecte los dispositivos de la base para multimedia y vuelva a conectarlos.

Si el problema persiste, comuníquese con un Centro de Servicios de Samsung.

La base para multimedia no funciona de acuerdo con la descripción del manual

Las funciones disponibles podrían variar según el dispositivo conectado.

La relación de pantalla es incorrecta

El modo Samsung DeX admite resoluciones HD+, FHD y WQHD. Parte del contenido de su dispositivo móvil puede verse diferente en el televisor o el monitor. Permite ajustar la relación de pantalla desde el menú del televisor o monitor conectado.

Derechos de autor

Copyright © 2018 Samsung Electronics

Este manual está protegido por las leyes internacionales de derechos de autor.

No está permitido reproducir, distribuir, traducir o transmitir ninguna parte de este manual de ninguna forma o por ningún medio, ya sea electrónico o mecánico, incluyendo fotocopiado, grabación o almacenamiento en cualquier sistema de almacenamiento y recuperación de información, sin el permiso previo por escrito de Samsung Electronics.

Marcas comerciales

- SAMSUNG, el logotipo de SAMSUNG y Samsung DeX son marcas comerciales registradas de Samsung Electronics.
- El resto de las marcas comerciales y derechos de autor son propiedad de sus respectivos dueños.

入门指南

简介

通过多媒体底座连接到电视或显示器，您可以在更宽大的屏幕上使用移动设备的功能。您还可以连接附近的设备，例如键盘或鼠标。



请先阅读说明文件

请先阅读本手册，以确保安全和正确使用。

- 仅可在运行 Android 8.0 或更高版本的支持的移动设备上使用多媒体底座。可在三星网站的多媒体底座介绍区查看兼容的设备。

指示图标



警告：可能伤及自己或他人的情况



注意：可能损坏您的设备或其他设备的情况



通知：注释、使用提示或附加信息

包装内容

检查产品包装盒中是否有以下物品：

- 多媒体底座
- HDMI 线缆
- USB 数据线
- USB 电源适配器
- 使用说明书



- 设备随附的物品和可用配件可能会因所在地区或服务提供商而异。
- 随附的物品专为本设备设计，可能与其他设备并不兼容。
- 可以向本地三星零售商购买其他配件。购买前请确保它们与设备兼容。
- 只可使用经过三星许可的配件。使用未经许可的配件可能导致性能问题和故障，此情形不在保修范围内。
- 是否提供所有配件完全取决于制造公司。有关可用配件的更多信息，请参阅三星网站。

设备部位图

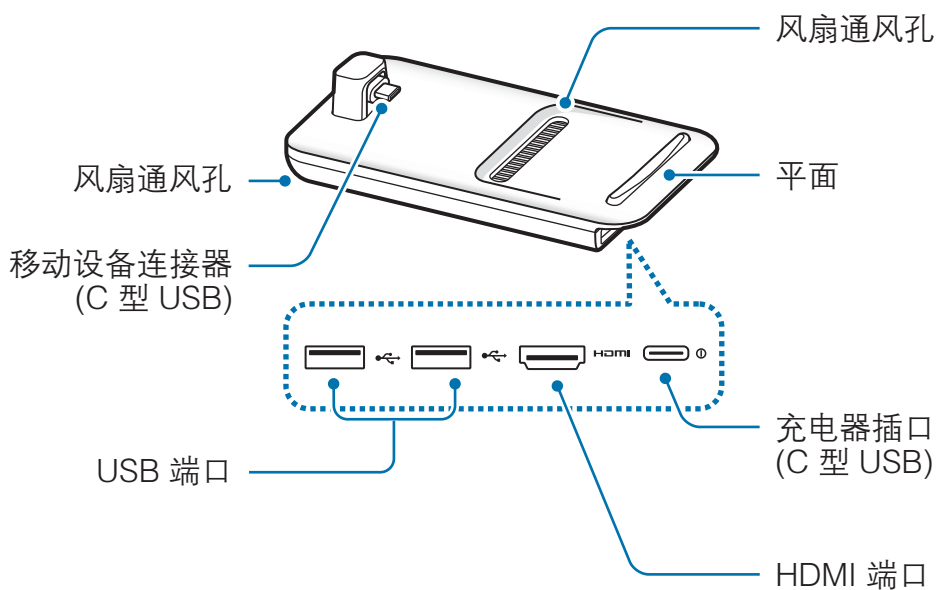

 将充电器连接至多媒体底座的充电器插口 (C 型 USB) 时，确保使用的是 C 型 USB 数据线。如果连接了 Micro USB 数据线，多媒体底座可能无法工作或受到损坏。

使用多媒体底座

连接多媒体底座和移动设备

1 将充电器连接至多媒体底座的充电器插口 (C 型 USB)。



请仅使用三星认可且支持快速充电功能的充电器 (9 V/1.67 A、9 V/2 A、12 V/2.1 A)。



- 为节约能源，请在不使用时拔下充电器。充电器不带电源开关，因此在不使用时必须从电源插座拔下充电器。
- 不使用时，将移动设备从多媒体底座上移除。否则，移动设备的电池电量可能会耗尽。

- 将 HDMI 线缆的一端连接到多媒体底座的 HDMI 端口，并将线缆的另一端连接到电视或显示器的 HDMI 端口。

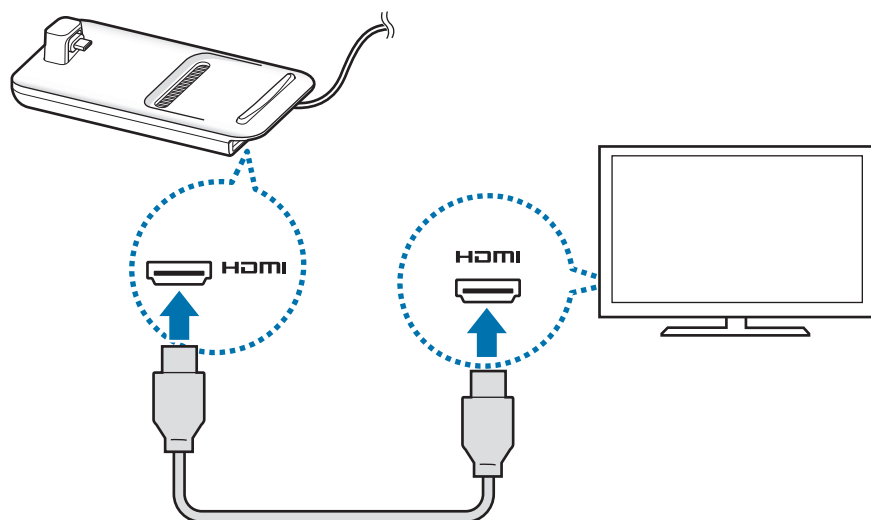

仅使用随多媒体底座提供的 HDMI 线缆。否则，多媒体底座可能无法正常工作。

- 3 将移动设备的多功能插口连接到多媒体底座上的移动设备连接器 (C 型 USB) 上。

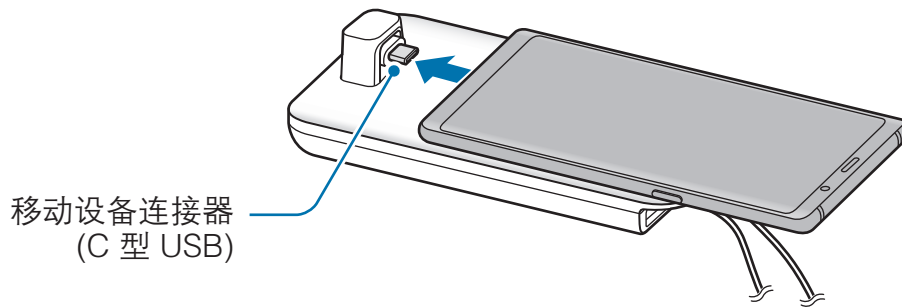

- 确保移动设备与连接器处于同一水平面。否则，多媒体底座和移动设备可能会损坏。

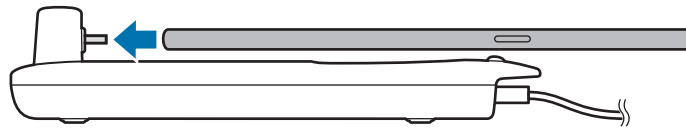

- 如果连接带保护套的移动设备，可能无法正常连接多媒体底座或运行 SAMSUNG DeX，具体取决于移动设备的保护套。使用前移开保护套。



部分移动设备在关闭时，仅正常充电模式可用。如果想要启动快速充电功能，在移动设备开启时启用此功能，或者将移动设备直接连接至三星许可的快速充电器，而不是多媒体底座。充电时，仅使用购买时提供的三星许可的充电器。

4 选择您想用的屏幕模式。可选择 Samsung DeX 模式或屏幕 mirroring 模式。

- **启动 SAMSUNG DeX：**移动设备的屏幕将关闭，然后出现在连接的电视或桌面模式的显示器上。
- **切换至屏幕共享：**移动设备的屏幕将出现在连接的电视或显示器上。

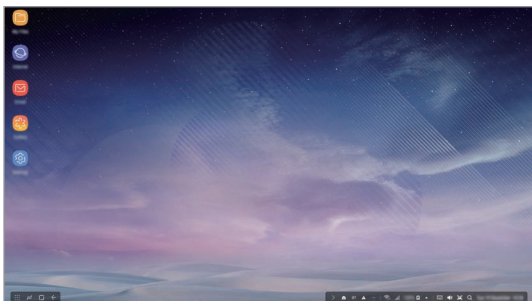

Samsung DeX 模式

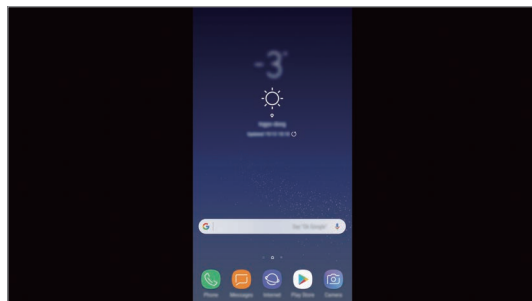

屏幕 mirroring 模式



- 首次选择的屏幕模式将在随后的连接中应用。有关详细信息，请参阅“[更改屏幕模式](#)”。
- 如果您想使用键盘或鼠标，可使用多媒体底座的 USB 端口或通过蓝牙即可连接。有关详细信息，请参阅“[使用外部键盘和鼠标控制多媒体底座](#)”。
- 可用的功能因移动设备而异。可在三星网站的多媒体底座介绍区查看详细信息。

连接设备的注意事项

- 多媒体底座仅当连接到支持快速充电功能的三星许可充电器时才能使用。
- 只能将键盘、鼠标或 USB 存储设备连接到多媒体底座的 USB 端口。用这些端口为设备充电或连接大容量设备时，可能无法正常工作。
- 请勿让风扇通风孔和移动设备连接器 (C 型 USB) 内部接触液体或灰尘。接触液体或灰尘可能导致多媒体底座无法正常工作。
- 移动设备与多媒体底座连接期间，请勿移动它。否则可能会损坏移动设备连接器 (C 型 USB)。
- 将多媒体底座连接到移动设备后，如果此时要使用移动设备的语音识别，语音识别可能无法正常工作。

结束设备连接

从多媒体底座上取下移动设备，可结束移动设备与电视或显示器之间的连接。



请确保以水平方向移除移动设备。将其拿的过高、拉动过猛或将其摇晃都可能损坏移动设备连接器 (C 型 USB)。

控制 Samsung DeX 屏幕

通过移动设备控制

可将移动设备的屏幕用作触控板。



- 仅当使用 Samsung DeX 模式时，可以使用触控板。
- 如果移动设备的保护套有正面保护盖，若要将移动设备用作触控板，请将正面保护盖打开。如果正面保护盖关闭，触控板可能无法正常工作。

控制屏幕

- 点击：启动应用程序或选择按键。
- 用两根手指点击：显示其他选项。
- 用两根手指滑动：朝任意方向滚动屏幕。
- 两根手指张开或合拢：放大或缩小。
- 点住：在屏幕上选择项目。
- 拖动：移动项目或选择文本。

设置移动设备的屏幕方向

将移动设备作为触控板使用时，可以垂直方向或水平方向使用。

- 1 多媒体底座和移动设备连接时，请将两者垂直于平面 (1)。然后，将移动设备转为所需的竖直或水平方向 (2)。

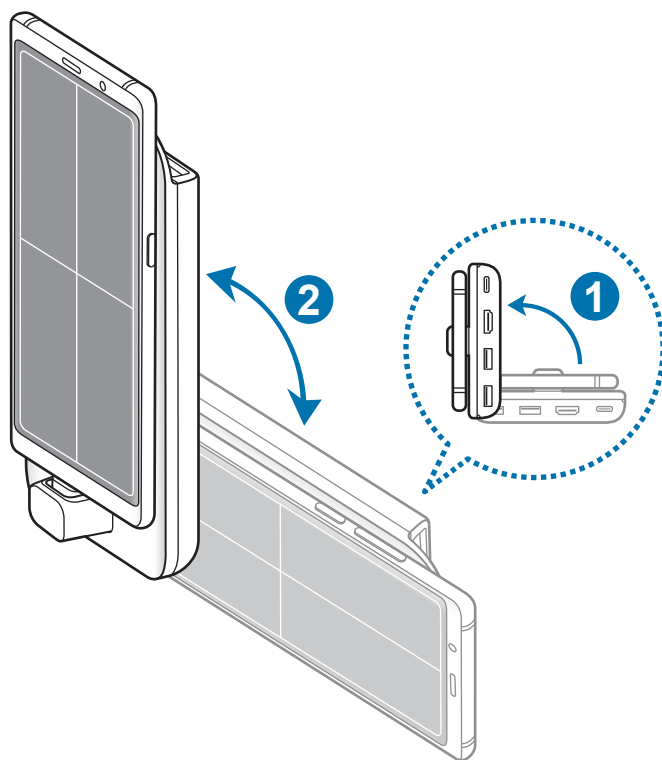

2 轻轻地将多媒体底座和移动设备上下移动。

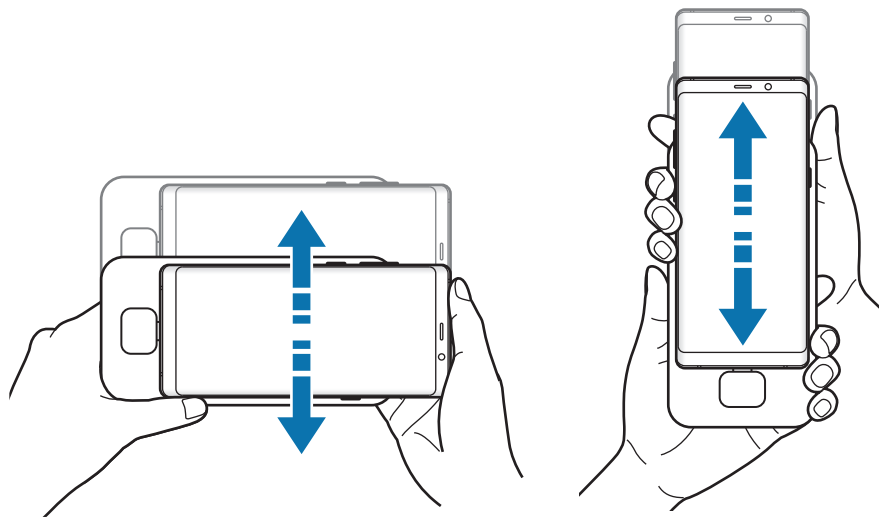

如果移动设备屏幕的方向已正确调整，移动设备屏幕的右上角将出现  图标。

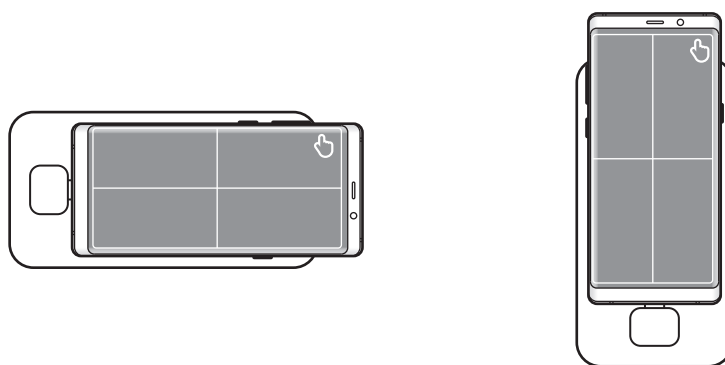

使用外部键盘和鼠标控制多媒体底座

将有线键盘和鼠标连接至多媒体底座的 USB 端口，或通过所连接移动设备的蓝牙功能，连接无线鼠标和键盘。



- 连接鼠标时，移动设备上不会出现触控板。
- 即使是在屏幕共享模式下，也可以通过键盘和鼠标进行控制。

通过线缆连接

如果您想使用有线键盘或有线鼠标，将其 USB 插口连接到多媒体底座的 USB 端口即可。

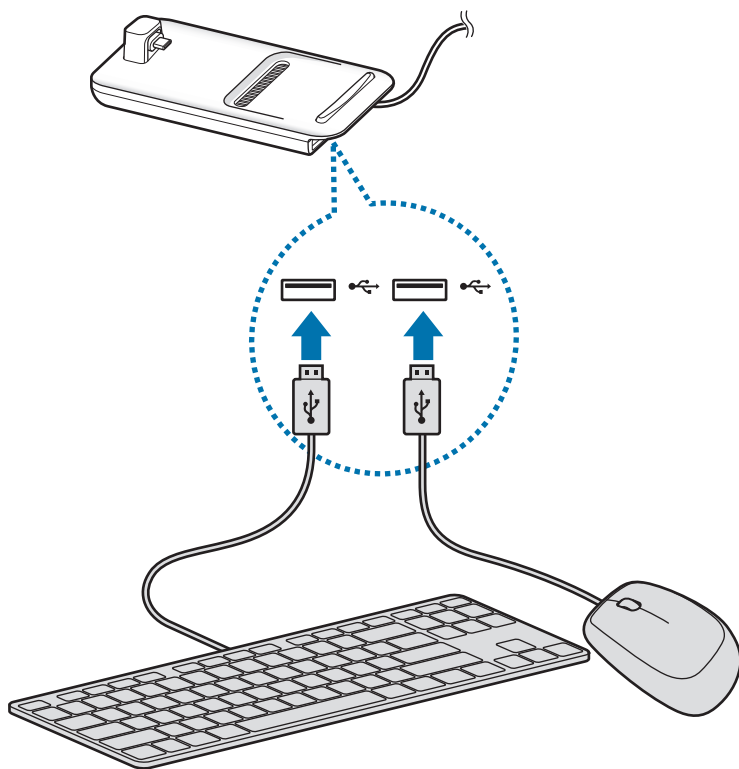

通过无线或蓝牙连接

您可以连接无线键盘和鼠标或蓝牙键盘和鼠标。有关设备的详细信息，请参阅设备的用户手册。

- 无线键盘和鼠标：将无线接收器插入 USB 端口。
- 蓝牙键盘和鼠标：通过蓝牙连接至移动设备。

使用 Samsung DeX 模式

您可在与计算机相似的界面环境中使用移动设备的功能。您可以启动移动设备的应用程序或检查移动设备的通知和状态。



使用 Samsung DeX 模式时，部分应用程序或功能可能不可用。

启动 Samsung DeX 模式的注意事项

- 启动或断开 Samsung DeX 模式的连接时，当前运行的应用程序将会关闭，部分应用程序除外。
- 移动设备处于以下模式时无法启动 Samsung DeX 模式：超级省电模式、紧急模式以及安全模式。
- 如果电视或显示器不支持 HDCP (高带宽数字内容保护)，Samsung DeX 模式屏幕可能无法显示。
- Samsung DeX 模式支持 HD+、FHD 和 WQHD 分辨率。移动设备上的部分内容在电视或显示器上显示时可能有所不同。
- 使用 Samsung DeX 模式时，可能会缩短电池的可用时间。
- 如果在 Samsung DeX 模式上更改设置，移动设备上的设置将随之改变。不过，即便在 Samsung DeX 模式上更改了设置，移动设备的部分设置也可能不会改变。
- 从服务器下载固件，以便将 Samsung DeX 模式更新到最新版本。仅在连接到 WLAN 网络时可用。
- 使用 Samsung DeX 模式时，部分应用程序可能变成付费应用程序，具体取决于应用程序的许可证政策。

使用主屏幕



- 收藏的应用程序：将常用的应用程序添加到主屏幕并快速启动。
- 应用程序按钮：查看或启动移动设备上安装的应用程序。
- 任务栏：显示当前运行的应用程序。
- 状态栏：查看移动设备的状态或通知。根据移动设备当前状态，显示的图标可能有所不同。选择 ▲，然后在快速设置列表中打开和关闭移动设备的各种功能。
- 快速访问工具栏：快速使用虚拟键盘、音量、截屏和搜索功能。

接听来电

使用 Samsung DeX 模式时，可通过连接的电视或显示器接听来电。

如果接听电话，可从连接的电视或显示器上选择来电菜单。移动设备的扬声器用于接听电话。



连接耳机或从多媒体底座上移除移动设备，以使用移动设备而不是扬声器手机接听来电。

添加应用程序快捷方式

选择应用程序按钮，选择您想要创建快捷方式的应用程序，然后将其拖拽至主屏幕。

应用程序快捷方式将添加在主屏幕上。

更改扬声器





您可以将默认扬声器从移动设备的扬声器更改为电视、显示器或音频设备的扬声器。

在连接的电视或显示器上启动**设置**应用程序，然后选择 **Samsung DeX** → **设置默认音频输出** 开关以启用此功能。更改默认扬声器后，无论是否启用 Samsung DeX 模式，声音都会通过新的默认扬声器播放。



可以暂时将音频输出从移动设备的扬声器更改为电视、显示器或音频设备的扬声器。在状态栏上，选择 ▲ → **音频输出**，然后选择所需设备。或者，在状态栏上，右键单击音量图标，然后在**音频输出**下选择设备。

使用快速访问工具栏

- ：显示虚拟键盘。
- ：调整来电铃声、音乐和视频、通知以及系统声音的音量级别。
- ：捕捉屏幕截图并以多种方式使用捕捉到的屏幕，例如在上面绘画、写字，对其进行裁剪或分享。
- ：在搜索字段输入关键词，搜索设备上的内容。

主屏幕选项

在主屏幕上按下连接的鼠标右键时，可使用主屏幕选项。

- **排序方式：**选择主屏幕上应用程序的排列方式。
- **清理：**根据所选的排列方式对主屏幕上的应用程序和文件夹进行排列。
- **Samsung DeX 的壁纸：**更改 Samsung DeX 模式主屏幕和锁定屏幕的壁纸设置。

在大屏幕上畅玩游戏

在大屏幕上畅玩移动设备的游戏。在连接的电视或显示器上，启动**游戏中心**应用程序。

启动应用程序

在 Samsung DeX 模式下启动安装在移动设备上的应用程序。

在选择应用程序按钮时，将会出现移动设备应用程序列表。选择应用程序并启动。您可以同时打开和启动多个应用程序，并在使用电脑时开展多任务工作。



使用 Samsung DeX 模式时，部分应用程序可能不可用。

配置设置

配置 Samsung DeX 模式设置。

在连接的电视或显示器上启动**设置**应用程序，然后选择 **Samsung DeX**。

- **Samsung DeX 的屏幕自动熄灭时间：**设置 Samsung DeX 模式显示屏背景灯关闭前的等待时长。
- **Samsung DeX 的壁纸：**更改 Samsung DeX 模式主屏幕和锁定屏幕的壁纸设置。

- **Samsung DeX 的屏幕分辨率：**更改 Samsung DeX 模式的屏幕分辨率。
- **指针速度：**调整鼠标指针速度。
- **在 Samsung DeX 中显示屏幕键盘：**连接外部键盘时，在连接的屏幕上显示虚拟键盘。
- **设置默认音频输出：**设置电视或显示器为默认扬声器。
- **接收市场营销信息：**设置是否接收 Samsung DeX 的营销信息。
- **Samsung DeX 实验室：**调整 Samsung DeX 官方不支持的应用程序大小。



部分应用程序不可调整大小。

- **如何使用 Samsung DeX：**查看帮助信息，了解如何使用 Samsung DeX 模式或配置重要设置。
- **关于 Samsung DeX：**查看 Samsung DeX 软件信息并更新 Samsung DeX 软件。

使用屏幕 mirroring 模式



移动设备的屏幕将保持开启，然后出现在连接的电视或显示器上。在连接的电视或显示器的宽大屏幕上查看移动设备的各种内容。



无需连接键盘或鼠标就可以使用屏幕 mirroring 模式。通过连接的移动设备控制屏幕。

更改屏幕模式

可以在连接的电视或显示器上更改屏幕模式。

- 1 在状态栏上，点击 ，然后点击 **Samsung DeX** 旁的 。

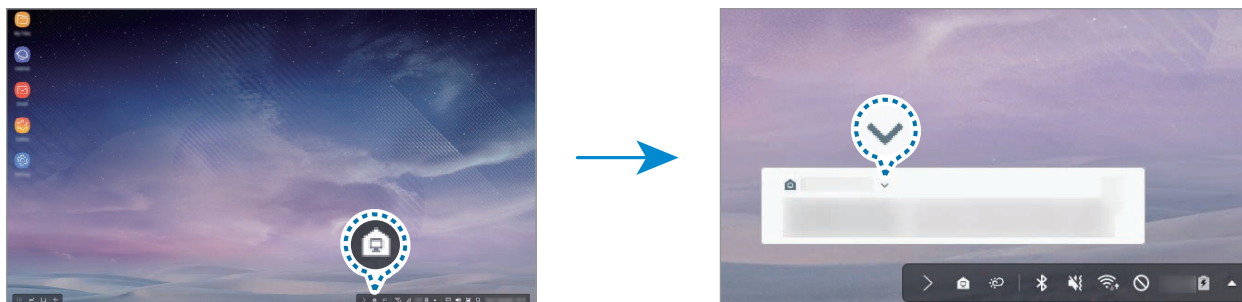

- 2 点击**使用 Samsung DeX** 上方的 ，然后点击**屏幕共享**。

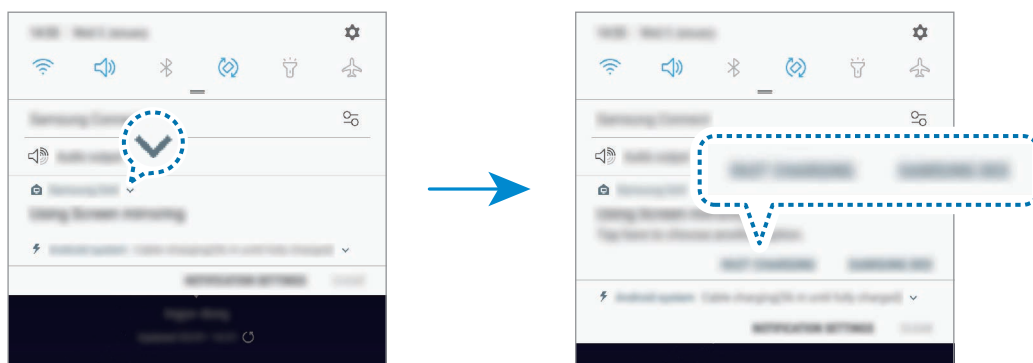

Samsung DeX 模式将结束，移动设备的屏幕将出现在连接的电视或显示器上。

如果想要在移动设备上切换模式，打开通知面板，点击 **Samsung DeX** 旁的 ，然后点击 **SAMSUNG DEX**。



为移动设备的电池充电

可使用多媒体底座为移动设备的电池充电。

- 1 在状态栏上，点击 ，然后点击 **Samsung DeX** 旁的 。

- 2 点击**使用 Samsung DeX** 上方的 ，然后点击**快速充电**。

连接的电视或显示器将关闭，且移动设备开始充电。

附录

故障排除

联系三星服务中心前，请尝试以下解决办法。

在 Samsung DeX 模式下，选择应用程序按键 →  → **联系我们** → **常见问题**，然后参阅相关内容。

多媒体底座或连接的设备没有响应

如果多媒体底座或连接的设备没有响应或运行中止，尝试通过关闭连接的移动设备，然后重新打开来解除此问题。

如果多媒体底座或连接的设备仍然无响应，将设备从多媒体底座上断开连接，然后重新连接。

如果问题仍然无法解决，请联系三星服务中心。

多媒体底座的工作方式与用户手册中的描述不同

可用的功能可能因所连接的设备而有所不同。

屏幕比例不正确

Samsung DeX 模式支持 HD+、FHD 和 WQHD 分辨率。移动设备上的部分内容在电视或显示器上显示时可能有所不同。从连接的电视或显示器的菜单中调整屏幕比例。

通知

产品中有害物质的名称及其含量

部件名称	有害物质					
	铅 (Pb)	汞 (Hg)	镉 (Cd)	六价铬 (Cr ⁶⁺)	多溴联苯 (PBB)	多溴二苯醚 (PBDE)
印刷电路板组件	X	○	○	○	○	○
塑料	○	○	○	○	○	○
金属	X	○	○	○	○	○
电池	X	○	○	○	○	○
附件	X	○	○	○	○	○

本表格依据 SJ/T 11364 的规定编制。

○: 表示该有害物质在该部件所有均质材料中的含量均在 GB/T 26572 规定的限量要求以下。

X: 表示该有害物质至少在该部件某一均质材料中的含量超出 GB/T 26572 规定的限量要求。

本表格提供的信息是基于供应商提供的数据及三星公司的检测结果。在当前技术水平下，所有有害物质的使用控制到了最底线。三星公司会继续努力通过改进技术来减少这些物质的使用。



本产品的“环保使用期限”为 20 年，其标识如左图所示。电池等可更换部件的环保使用期限可能与产品的环保使用期限不同。只有在本手册所述的正常情况下使用本产品时，“环保使用期限”才有效。

- 制造商：三星电子有限公司
制造商地址：韩国庆尚北道龟尾市 3 工团 3 路 302
- 进口商：三星(中国)投资有限公司
进口商地址：北京市朝阳区东三环中路 5 号财富金融中心

版权

版权 © 2018 Samsung Electronics

本手册受国际版权法保护。

未经 Samsung Electronics 事先书面许可，不得以任何形式或方式 (电子或机械) 复制、分发、转译或传播本手册中的任何内容，包括影印、录制或存储在任何信息存储器和检索系统中。

商标

- SAMSUNG、SAMSUNG 徽标以及 Samsung DeX 是 Samsung Electronics 的注册商标。
- 其他所有商标和版权的所有权归各自所有者所有。

開始使用

簡介

透過多媒體底座，您可連接至電視或螢幕以於大螢幕上使用您的行動裝置。也可連接至附近的裝置，如鍵盤或滑鼠等。



使用前注意事項

使用裝置之前，請先閱讀本手冊，以確保安全和妥善使用。

- 影像可能與實際產品的外觀不同。內容如有變更，恕不另行通知。
- 您僅可於搭載 Android 8.0 (含) 以上作業系統的行動裝置上使用多媒體底座。您可於三星網站的簡介區塊查看多媒體底座的相容裝置。

說明圖示



警告：可能造成使用者或他人傷害之情況



小心：可能造成本裝置或其他設備損壞之情況



注意：註解、使用訣竅或補充資訊

包裝內容

檢查產品包裝盒內是否有下列物品：

- 多媒體底座
- HDMI 線
- USB 線
- USB 電源轉接器
- 快速入門指南



- 視所在地區或服務供應業者而定，裝置的隨附項目和可用配件可能會有所差異。
- 所附之物件乃專為本裝置設計，可能與其他裝置不相容。
- 外觀及規格如有變更，恕不另行通知。
- 可以向您當地的三星零售商購買其他配件。購買前請先確定配件與裝置相容。
- 請僅使用三星核可的配件。使用未經核可的配件可能造成效能問題及不在保固範圍內之故障。
- 所有配件之供貨完全視製造商之情況而定。若需更多關於配件購買之訊息，請參考三星網站。

裝置部位圖

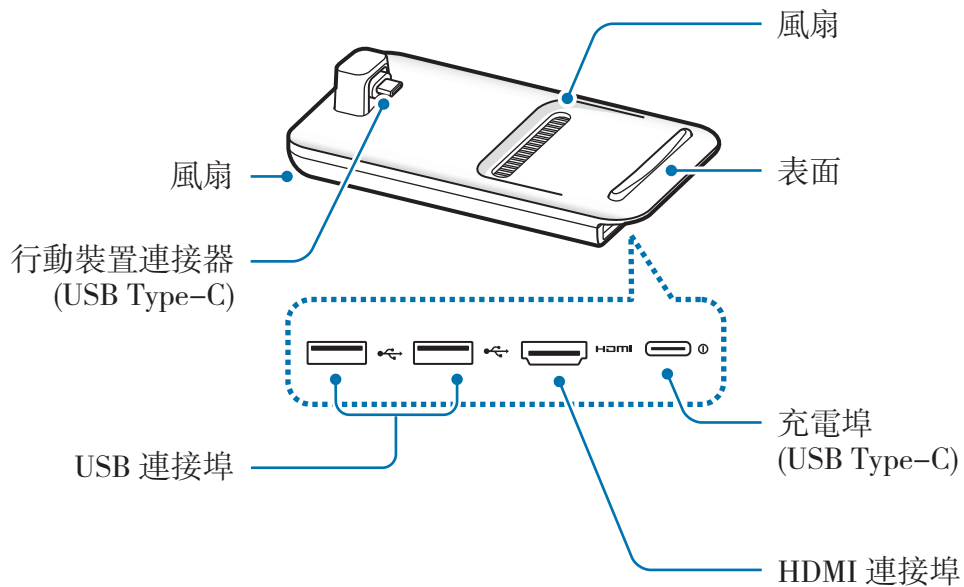

將充電器連接至多媒體底座的充電埠 (USB Type-C) 時，請確認您使用的是 USB Type-C 傳輸線。若您連接 Micro USB 線，多媒體底座可能會發生故障或受損。

使用多媒體底座

將多媒體底座連接至行動裝置

1 請將充電器連接至多媒體底座的充電埠 (USB Type-C)。



僅限使用三星核可且支援快閃充電的充電器 (9 V/1.67 A, 9 V/2 A, 12 V/2.1 A)。



- 爲了節約能源，當不使用時請拔下充電器插頭。充電器本身沒有電源開關，所以在不用時必須從插座上拔下充電器的插頭以免浪費電。在充電時應保持充電器與電源插座緊密連接且易於插拔。
- 未使用時，請將行動裝置從多媒體底座移除。否則將耗用行動裝置的電量。

- 將 HDMI 傳輸線的一端連接至多媒體底座的 HDMI 連接埠，並將傳輸線的另一端插入電視或螢幕的 HDMI 連接埠。

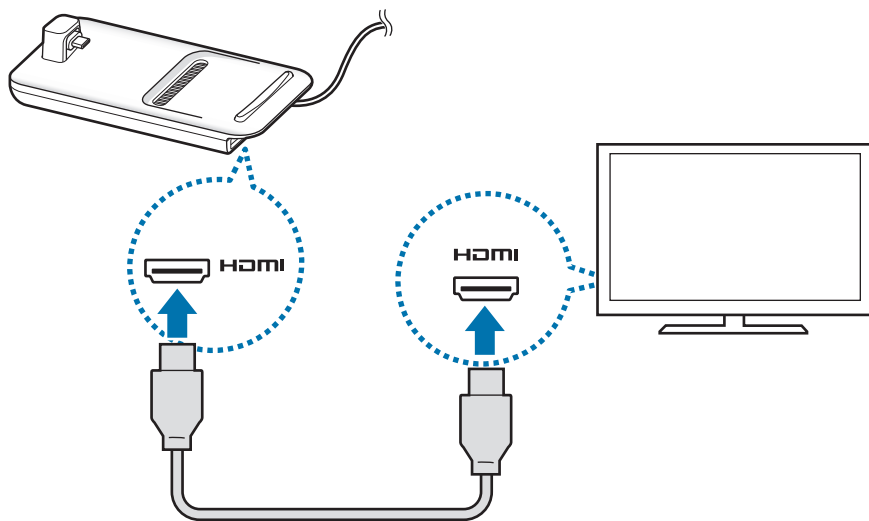

僅限使用多媒體底座隨附的 HDMI 線。否則，多媒體底座可能無法正確運作。

3 於多媒體底座上，將行動裝置的多功能插孔連接至行動裝置連接器 (USB Type-C)。

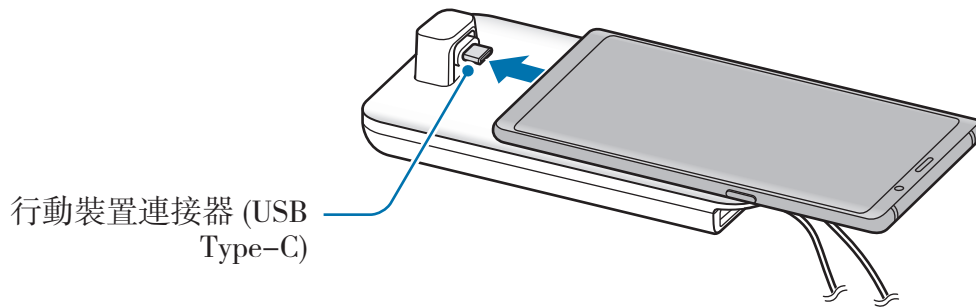

- 請確認行動裝置水平對齊連接器。否則，多媒體底座與行動裝置可能會損壞。

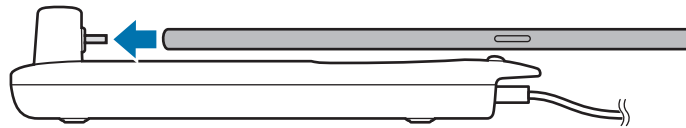

- 若您在裝有保護殼的情況下連接行動裝置，視您的行動裝置保護殼而定，可能無法正確連接至多媒體底座或妥善執行 **SAMSUNG DeX**。使用前請先移除保護套。



針對部分行動裝置而言，僅於裝置關閉時可使用標準充電模式。如欲開啓閃電快充功能，請於行動裝置開啓時啓用，或將行動裝置直接連接至三星核可的閃電快充充電器，而非多媒體底座。僅限使用購買時隨附的三星核可充電器進行充電。

4 選擇欲使用的螢幕模式。您可選擇 Samsung DeX 模式或 Screen mirroring 模式。

- **啟動 SAMSUNG DeX**：將關閉行動裝置的螢幕並以桌機模式顯示於連接的電視或顯示器。
- **切換至 SCREEN MIRRORING**：將於連接的電視或顯示器上顯示行動裝置的同一個螢幕。

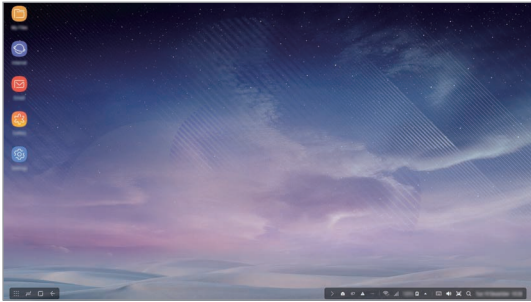

Samsung DeX 模式

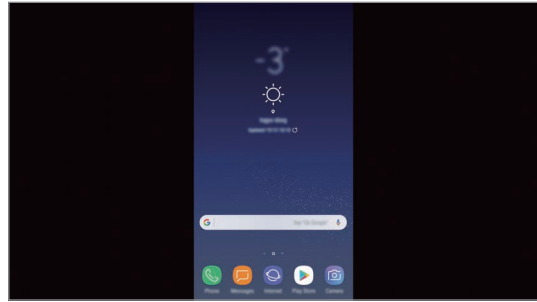

Screen mirroring 模式



- 您所選擇的第一個螢幕模式將套用於後續的連線。請參閱[變更螢幕模式](#)取得更多資訊。
- 如欲使用鍵盤或滑鼠，請使用多媒體底座的 **USB** 連接埠或透過藍牙來連接。請參閱[透過外接鍵盤與滑鼠操控](#)取得更多資訊。
- 可用功能視行動裝置而定。您可於三星網站的簡介區塊查看更多資訊。

連接裝置時請注意

- 僅可於連接至三星認可支援閃電快充功能的充電器時使用多媒體底座。
- 僅可將鍵盤、滑鼠或 USB 儲存裝置連接至多媒體底座的 USB 連接埠。為裝置充電或以這些連接埠連接至高負載裝置可能無法正常運作。
- 避免風扇與行動裝置連接器 (USB Type-C) 內部接觸到液體或灰塵。若接觸到異體或灰塵可能導致多媒體底座無法正常運作。
- 當行動裝置連接至多媒體底座時，請勿移動行動裝置。如此可能使行動裝置連接器 (USB Type-C) 受損。
- 當您將多媒體底座連接到行動裝置後使用行動裝置的語音辨識時，該功能可能無法正常執行。

結束裝置連線

將行動裝置自多媒體底座移除來結束行動裝置與電視或顯示器的連線。



請確認您以水平方向移除行動裝置。將其舉起過高、用力拉扯或搖晃，皆可能損害行動裝置連接器 (USB Type-C)。

控制 Samsung DeX 螢幕

透過行動裝置操控

您可以將行動裝置螢幕作為觸控板使用。



- 您僅可於開啓 Samsung DeX 模式時使用觸控板。
- 若您的行動裝置保護套為翻頁式設計，則請掀開保護套來將行動裝置作為觸控板。若您闔起翻頁式皮套，則觸控板可能無法正確運作。

控制螢幕

- 輕觸：啓動應用程式或選擇按鈕。
- 以兩指輕觸：顯示其他選項。
- 以兩指滑動：以任一方向捲動螢幕。
- 以兩指張開或合攏：放大或縮小。
- 輕觸並按住：選擇螢幕上的項目。
- 拖曳：移動項目或選擇文字。

校準行動裝置螢幕方向

將行動裝置作為觸控板使用時，您可透過水平或垂直方向執行。

- 1 多媒體底座與行動裝置連接時，將兩者舉起，與表面呈垂直方向 (1)。接著，朝垂直或水平的理想方向旋轉行動裝置 (2)。

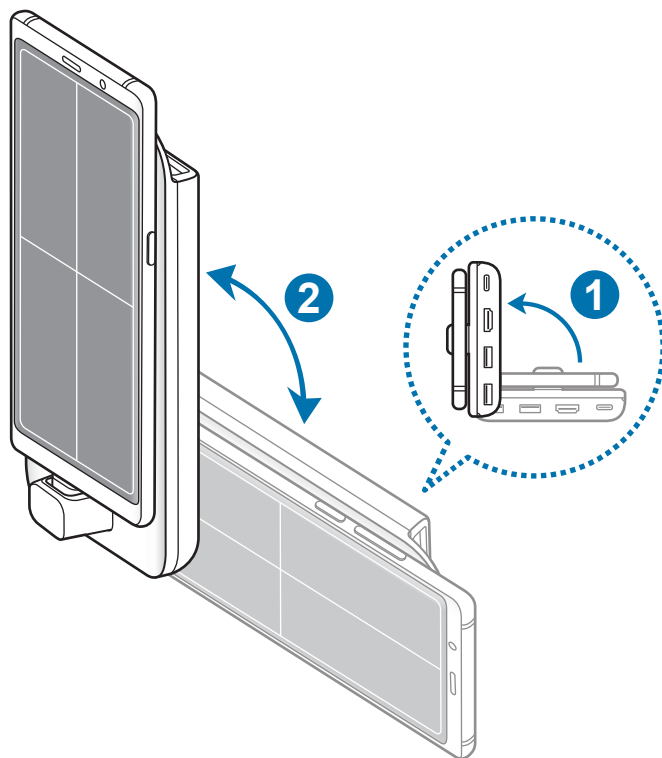

2 將多媒體底座與行動裝置同時上下輕移。

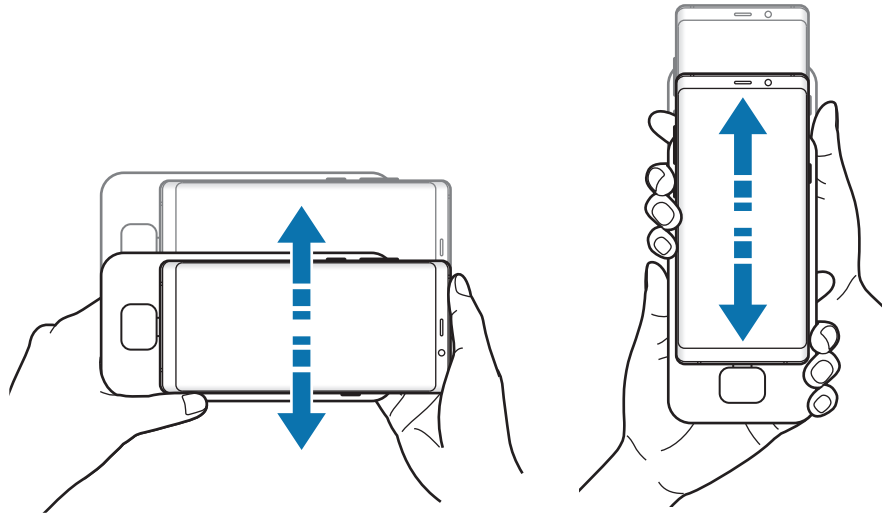

若您的行動螢幕裝置方向未經正確校準，☞圖示將顯示於行動裝置螢幕的右上方。

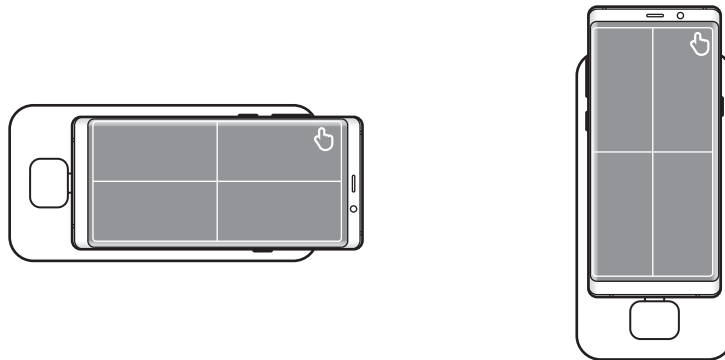

透過外接鍵盤與滑鼠操控

將有線鍵盤與滑鼠連接至多媒體底座的 USB 連接埠或透過已連接行動裝置的藍牙功能來連接無線鍵盤與滑鼠。



- 連接至滑鼠時，觸控板將不會顯示於行動裝置上。
- 您可以透過外接鍵盤與滑鼠來控制裝置，即便處於 Screen mirroring 模式時也不例外。

透過傳輸線連接

如欲使用有線鍵盤或有線滑鼠，請將其 USB 線連接至多媒體底座的 USB 連接埠。

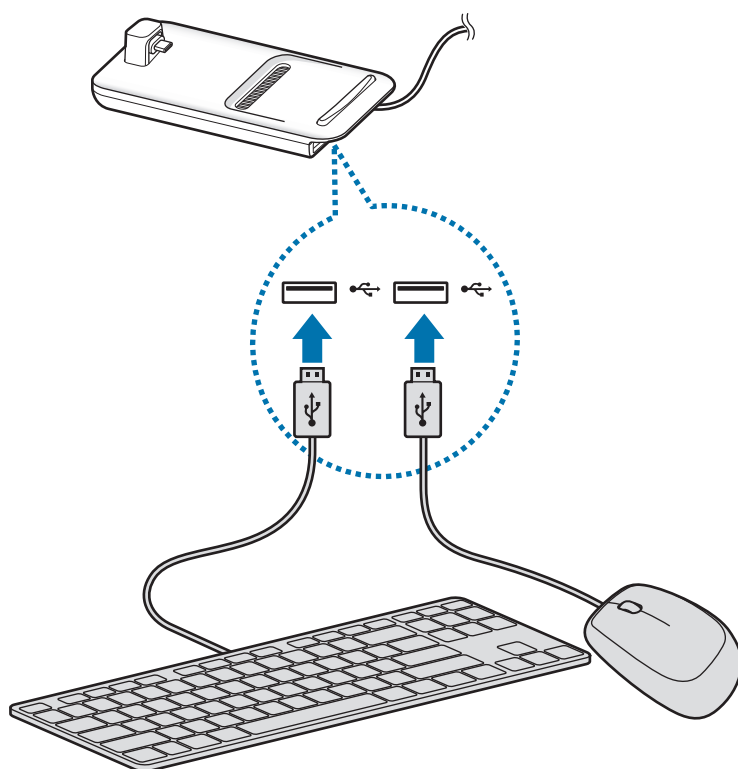

透過無線或藍牙連接

您可連接無線鍵盤與滑鼠或藍牙鍵盤與滑鼠。如需更多裝置相關資訊，請參閱裝置的使用手冊。

- 無線鍵盤與滑鼠：將無線接收器插入 USB 連接埠。
- 藍牙鍵盤與滑鼠：透過藍牙連接行動裝置。

使用 Samsung DeX 模式

您可於與電腦相似的系統介面中使用行動裝置的功能。您可啓動行動裝置的應用程式或查看行動裝置的通知與狀態。



使用 Samsung DeX 模式時，部分應用程式或功能可能無法執行。

Samsung DeX 模式啟動注意事項

- 當您啓動或中斷連接 Samsung DeX 模式，將關閉目前執行中的應用程式，部分應用程式除外。
- 若您的行動裝置處於下列模式時，將無法啓動 Samsung DeX 模式：超省電模式、緊急模式與安全模式。
- 若電視或顯示器不支援 HDCP (高畫質數位內容保護)，則可能無法顯示 Samsung DeX 模式螢幕。
- Samsung DeX 模式支援 HD+、FHD 與 WQHD 解析度。行動裝置上顯示的部分內容可能與電視或螢幕上的顯示內容有所差異。
- 當您使用 Samsung DeX 模式時，可用的電池用量時間可能會減少。
- 若您於 Samsung DeX 模式上變更設定，行動裝置的設定也將會隨之變更。而某些行動裝置上的設定即使在您變更 Samsung DeX 模式的設定後，仍可能不會遭到變更。
- 自伺服器下載韌體來將 Samsung DeX 模式更新為最新版本。僅於連接至 Wi-Fi 網路時可用。
- 使用 Samsung DeX 模式時，部分應用程式可能會根據其授權政策而改為付費應用程式。

使用主螢幕



- 我最愛的應用程式：將常用的應用程式新增到主螢幕並快速啓動。
- 應用程式按鈕：檢視或啓動安裝於行動裝置上的應用程式。
- 工作列：檢視目前執行中的應用程式。
- 狀態列：檢視行動裝置的狀態或通知。根據行動裝置的目前狀態而異，顯示圖示可能不同。選擇 ▲ 並於快速設定清單上開啓與關閉行動裝置上的多種功能。
- 快速存取工具列：快速執行螢幕小鍵盤、音量、螢幕截圖與搜尋功能。

收到來電

使用 Samsung DeX 模式時，您可透過連接的電視或顯示器接收來電。

若您收到來電，請自連接的電視或顯示器中選擇來電功能表。行動裝置喇叭可用於接聽來電。



自多媒體底座移除耳機或移除行動裝置，以使用行動裝置取代免持聽筒接聽來電。

新增應用程式捷徑

選擇應用程式按鈕，選擇欲建立捷徑的應用程式，然後將其拖曳至主螢幕。
該應用程式捷徑將新增至主螢幕上。

變更喇叭





您可自行動裝置將預設喇叭變更為電視、顯示器或音訊裝置的喇叭或其他音訊裝置。

啓動已連接電視或顯示器的**設定**應用程式，並選擇 **Samsung DeX** → **設定預設音訊輸出** 開關來啓用功能。變更預設喇叭後，音效將於 Samsung DeX 模式開啓時透過新預設喇叭播放。



您可暫時將行動裝置喇叭變更為電視、顯示器或音訊裝置的喇叭。於狀態列上選擇 ▲ → **音訊輸出** 並選擇您欲選取的裝置。或者，在狀態列上右鍵按下音量圖示並於 **音訊輸出** 下選擇所需裝置。

使用快速存取工作列

- ：顯示螢幕小鍵盤。
- ：調整來電鈴聲、音樂與影片、通知及系統音效等音量大小。
- ：擷取螢幕截圖並透過多種方法使用所擷取的螢幕，例如畫圖、書寫、裁切或分享。
- ：透過在搜尋欄中輸入關鍵字來搜尋行動裝置上的內容。

主螢幕選項

當您於主螢幕上按下連接滑鼠的右鍵，則可使用主螢幕選項。

- **排序依據**：於主螢幕上選擇應用程式管理方式。
- **清理**：根據您所選管理方式來管理主螢幕上的應用程式或資料夾。
- **Samsung DeX 適用桌布**：為主螢幕與鎖定螢幕變更 Samsung DeX 模式桌布設定。

透過大螢幕暢打生動遊戲

於大螢幕上進行行動裝置遊戲。在連接的電視或顯示器上啟動**遊戲啟動器**應用程式。

啟動應用程式

啟動透過 Samsung DeX 模式安裝於行動裝置上的應用程式。

當您輕觸應用程式按鈕，將顯示行動裝置的應用程式清單。選擇並啟動應用程式。您可同時開啓及啟動多個應用程式並進行多工作業，就如同電腦一樣方便。



使用 Samsung DeX 模式時，部分應用程式可能無法執行。

配置設定

配置您的 Samsung DeX 模式設定。

於連接的電視或顯示器上啟動**設定**應用程式並選擇 **Samsung DeX**。

- **Samsung DeX 畫面逾時**：設定 Samsung DeX 模式關閉螢幕背光的等候時間。
- **Samsung DeX 適用桌布**：為主螢幕與鎖定螢幕變更 Samsung DeX 模式桌布設定。

- **Samsung DeX 畫面解析度**：變更 Samsung DeX 模式的螢幕解析度。
- **指標速度**：調整滑鼠的游標速度。
- **在 Samsung DeX 中顯示螢幕鍵盤**：當您連接外接鍵盤時，於連接的螢幕上顯示螢幕小鍵盤。
- **設定預設音訊輸出**：將電視或顯示器設為預設喇叭。
- **接收行銷資訊**：設定是否要接收 Samsung DeX 的行銷資訊。
- **Samsung DeX Lab**：調整 Samsung DeX 未正式支援的應用程式大小。



部分應用程式無法調整大小。

- **如何使用 Samsung DeX**：檢視說明資訊來瞭解 Samsung DeX 模式的使用方式或配置重要設定。
- **關於 Samsung DeX**：檢視 Samsung DeX 軟體資訊並更新您的 Samsung DeX 軟體。

使用 Screen mirroring 模式。

將維持行動裝置螢幕的開啓狀態並顯示於連接的電視或顯示器。在連接的電視或顯示器的大螢幕上檢視行動裝置的各種內容。



無須連接鍵盤或滑鼠即可使用 Screen mirroring 模式。透過連接的行動裝置控制螢幕。

變更螢幕模式

您可在連接的電視或顯示器上變更螢幕模式。

- 1 在狀態列上輕觸  並輕觸 **Samsung DeX** 旁的 。

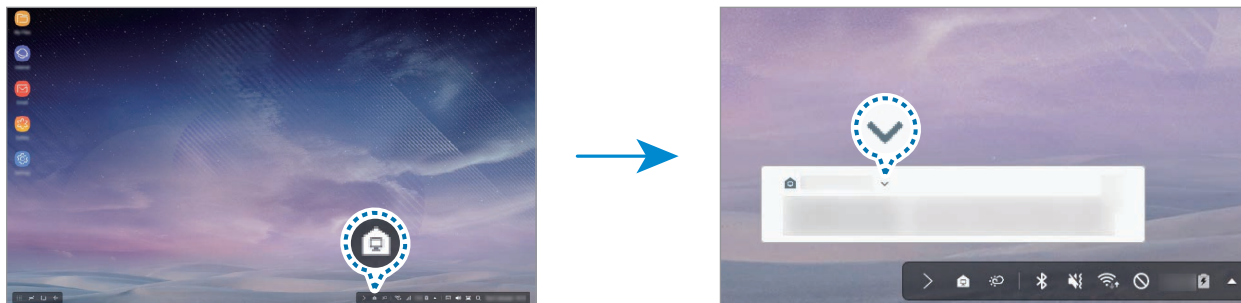

- 2 輕觸**使用 Samsung DeX** 上方的  並輕觸 **SCREEN MIRRORING**。

將結束 Samsung DeX 模式，且會於連接的電視或顯示器上顯示行動裝置的畫面。

如欲在行動裝置上切換模式，請開通知面板，輕觸 **Samsung DeX** 旁的 ，然後輕觸 **SAMSUNG DEX**。

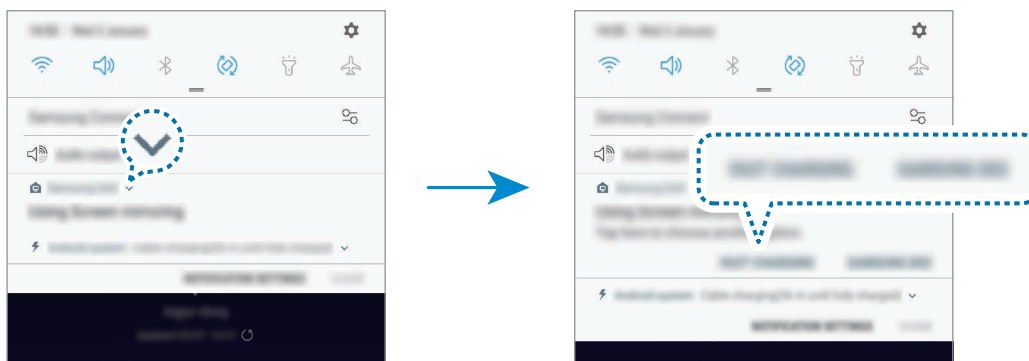

為行動裝置的電池充電

您可以使用多媒體底座來為行動裝置的電池充電。

- 1 在狀態列上輕觸  並輕觸 **Samsung DeX** 旁的 。

- 2 輕觸**使用 Samsung DeX** 上方的  並輕觸**加速快充**。

連接的電視或顯示器將關閉且您的行動裝置將開始充電。

附錄

疑難排解

在聯繫三星服務中心前，請先嘗試以下的解決方法。

在 Samsung DeX 中選擇應用程式按鈕 →  → **與我們聯絡** → **常見問答集** 並參閱相關內容。

多媒體底座或連接的裝置沒有反應

若多媒體底座或連接的裝置沒有反應，請嘗試關閉連接的裝置，然後重新開啓來嘗試解決。

若多媒體底座或連接的裝置依然沒有反應，請將裝置自多媒體底座中斷連接並重新連接。

若問題仍未解決，請聯繫三星服務中心。

多媒體底座之運作和使用說明不符

可用的功能會因所連接的裝置而有不同。

螢幕比例錯誤

Samsung DeX 模式支援 HD+、FHD 與 WQHD 解析度。行動裝置上顯示的部分內容可能與電視或螢幕上的顯示內容有所差異。請於連接的電視或顯示器上的功能表調整螢幕比例。



廢電池請回收

版權

Copyright © 2018 Samsung Electronics

本手冊受國際版權法保護。

未經 **Samsung Electronics** 事先書面許可，不得以任何形式或方式 (電子或機械) 複製、分發、轉譯或傳播本手冊中的任何內容，包括影印、錄製或儲存在任何儲存裝置和檢索系統中。

商標

- **SAMSUNG**、**SAMSUNG** 標誌以及 **Samsung DeX** 皆為 **Samsung Electronics** 之註冊商標。
- 其他所有商標和版權的所有權歸各自所有人所有。

Pour commencer

Introduction

Le socle multimédia vous permet d'utiliser les fonctions de votre appareil mobile sur un grand écran en le connectant à un téléviseur ou à un moniteur. Vous pouvez aussi y connecter d'autres périphériques, tels qu'un clavier ou une souris.



À lire en premier

Veillez lire le présent mode d'emploi avant d'utiliser l'appareil afin de vous assurer d'en faire une utilisation sécuritaire et adéquate.

- Les images peuvent différer de l'aspect réel du produit. Le contenu pourrait faire l'objet de modifications sans préavis.
- Vous pouvez utiliser le socle multimédia seulement avec les appareils mobiles pris en charge utilisant Android 8.0 ou une version plus récente. Vous trouverez la liste des appareils compatibles dans le chapitre d'introduction du socle multimédia sur le site Web de Samsung.

Liste des icônes



Avertissement : situations où il y a risque de blessure pour vous ou pour les autres.



Attention : situations pouvant endommager votre appareil ou tout autre équipement.



Note : remarques, astuces ou toute autre information complémentaire.

Contenu de l'emballage

Veillez vous assurer que la boîte contient les éléments suivants :

- Socle multimédia
- Câble HDMI
- Câble USB
- Adaptateur USB
- Guide de démarrage rapide



- Les articles fournis avec l'appareil et les accessoires offerts pourraient varier selon votre région et votre fournisseur de services.
- Les articles fournis sont conçus uniquement pour cet appareil et pourraient ne pas être compatibles avec d'autres appareils.
- L'apparence et les caractéristiques techniques pourraient changer sans préavis.
- Vous pouvez acheter des accessoires supplémentaires auprès de votre détaillant Samsung. Assurez-vous qu'ils sont compatibles avec l'appareil avant de les acheter.
- N'utilisez que des accessoires approuvés par Samsung. L'utilisation d'accessoires non approuvés peut entraîner des problèmes de performance, ainsi que des dysfonctionnements non couverts par la garantie.
- La disponibilité de tous les accessoires peut varier puisqu'elle dépend entièrement des entreprises qui les fabriquent. Pour en savoir davantage sur les accessoires offerts, visitez le site Web de Samsung.

Présentation de l'appareil

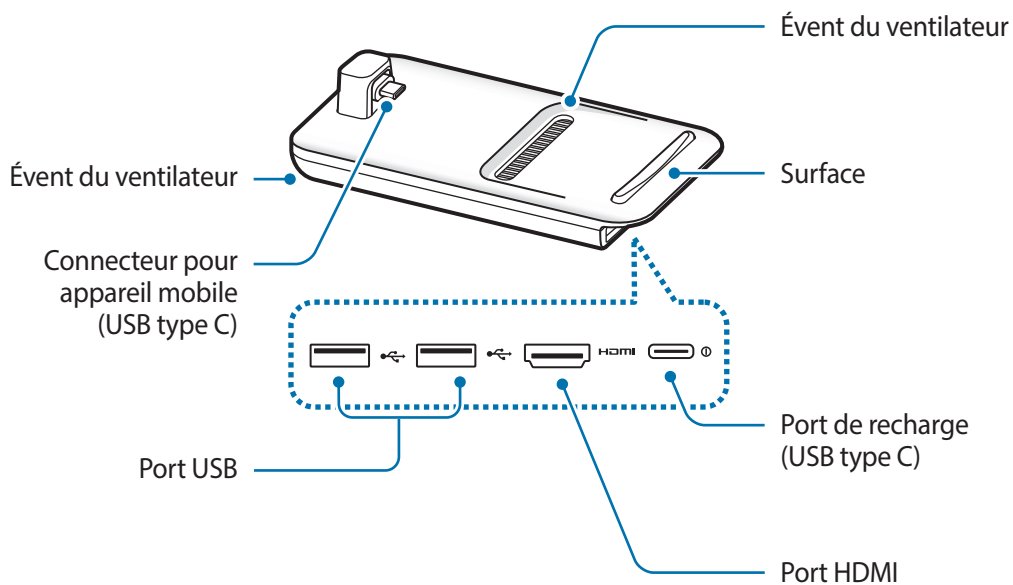

Lorsque vous branchez le chargeur au port de recharge (USB type C) du socle multimédia, assurez-vous d'utiliser un câble USB type C. Si vous branchez un câble micro-USB, la station multimédia pourrait ne pas fonctionner correctement ou être endommagée.

Utilisation du socle multimédia

Connexion du socle multimédia à un appareil mobile

1 Branchez le chargeur au port de recharge du socle multimédia (USB type C).



Utilisez seulement des chargeurs approuvés par Samsung prenant en charge la fonctionnalité de recharge rapide (9 V/1,67 A, 9 V/2 A, 12 V/2,1 A).



- Pour réduire la consommation d'énergie, débranchez le chargeur quand vous ne l'utilisez pas. Puisque le chargeur ne comporte aucun interrupteur d'alimentation, vous devez le débrancher de la prise de courant pour éviter tout gaspillage d'énergie.
- Retirez votre appareil mobile du socle multimédia lorsque vous ne l'utilisez pas. Sinon, cela pourrait vider la pile de votre appareil mobile.

- 2 Branchez une fiche du câble HDMI au port HDMI du socle multimédia, puis branchez l'autre fiche du câble au port HDMI d'un téléviseur ou d'un moniteur.

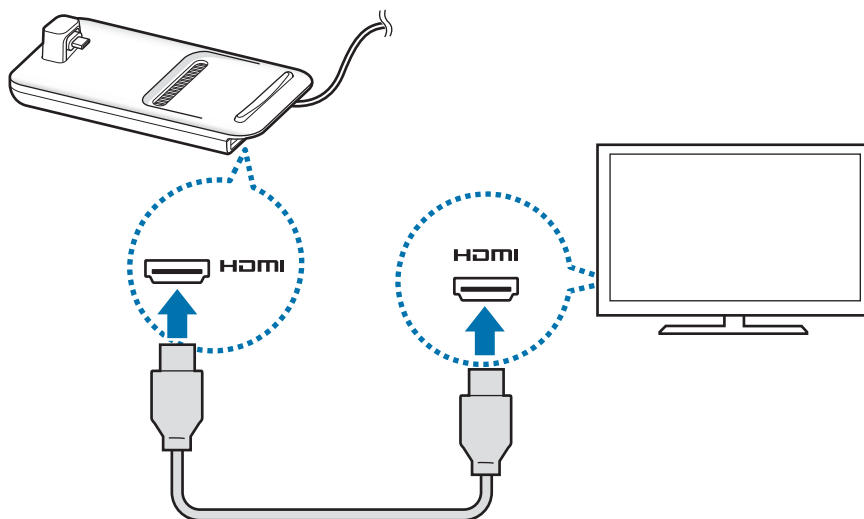

Utilisez uniquement la câble HDMI fourni avec le socle multimédia. Sinon, le socle multimédia pourrait ne pas fonctionner correctement.

- 3 Branchez la prise multifonction de l'appareil mobile au connecteur pour appareil mobile (USB type C) de la station multimédia.

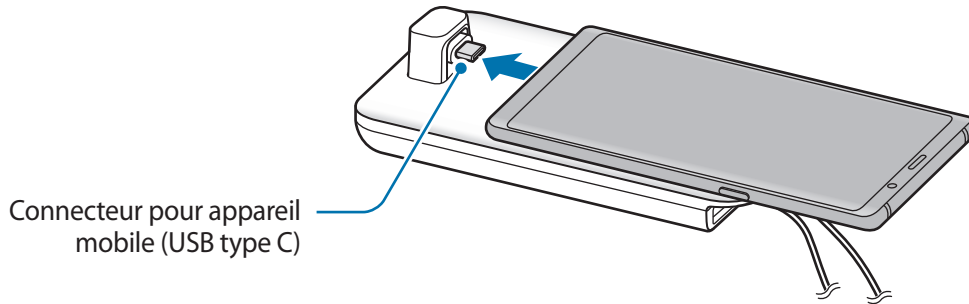

- Assurez-vous que l'appareil mobile est placé à l'horizontale par rapport au connecteur. Sinon, le socle multimédia et l'appareil mobile pourraient subir des dommages.

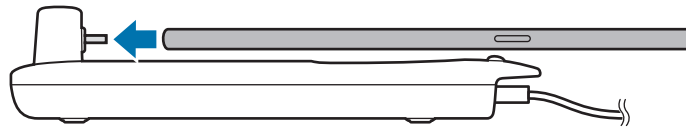

- Si vous connectez votre appareil mobile pendant qu'il est fixé à un étui, il pourrait ne pas se connecter correctement au socle multimédia ou exécuter correctement SAMSUNG DeX, selon le modèle de l'étui. Retirez l'étui avant l'utilisation.



Pour certains appareils mobiles, seul le mode de recharge normale est offert lorsque l'appareil est éteint. Si vous souhaitez activer la fonctionnalité de recharge rapide, activez-la lorsque l'appareil est allumé ou branchez directement votre appareil mobile à l'adaptateur de recharge rapide approuvé par Samsung, et non pas au socle multimédia. Lors de la recharge,

4 Sélectionnez le mode d'écran que vous désirez utiliser. Vous pouvez sélectionner le mode Samsung DeX ou le mode Réplication d'écran.

- **DÉMARRER SAMSUNG DeX** : L'écran de l'appareil mobile s'éteint, puis son contenu s'affiche sur le téléviseur ou le moniteur raccordé en mode bureau.
- **BASCULER SUR LA RÉPLICATION D'ÉCRAN** : Le même écran que celui de l'appareil mobile s'affiche sur le téléviseur ou le moniteur raccordé.

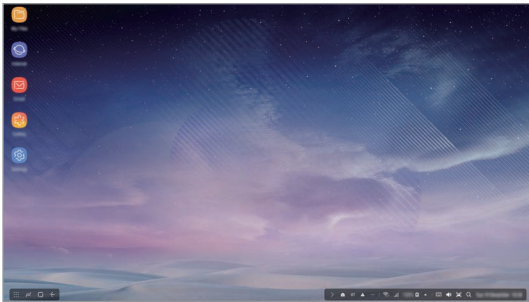

Mode Samsung DeX

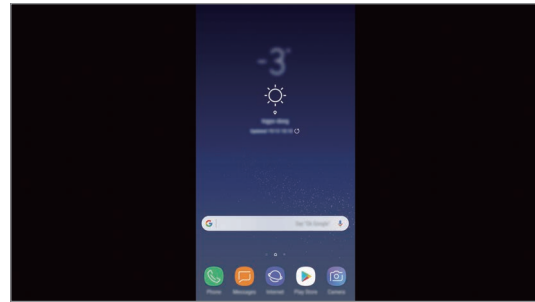

Mode Réplication d'écran



- Le mode d'écran que vous sélectionnez la première fois sera appliqué lors des connexions suivantes. Veuillez consulter [Modification du mode d'écran](#) pour plus de détails.
- Pour utiliser un clavier ou une souris, raccordez-les aux ports USB du socle multimédia ou connectez-les par Bluetooth. Veuillez consulter [Contrôle avec une souris et un clavier externes](#) pour plus de détails.
- Les fonctions disponibles peuvent varier selon le modèle d'appareil mobile. Pour plus d'information, consultez le chapitre d'introduction du socle multimédia sur le site Web de Samsung.

Précautions relatives au branchement de l'appareil

- Vous pouvez utiliser le socle multimédia seulement en le connectant à un chargeur approuvé par Samsung compatible avec la fonction de recharge rapide.
- Raccordez seulement les appareils suivants aux ports USB du socle multimédia : clavier, souris ou dispositif de stockage USB. La recharge d'appareils ou le raccordement d'appareils de grande capacité à ces ports pourraient ne pas fonctionner correctement.
- Évitez tout contact de l'évent du ventilateur et du connecteur pour appareil mobile (USB type C) avec des liquides ou de la poussière. L'exposition à un liquide ou à de la poussière pourrait empêcher la station d'accueil multimédia de bien fonctionner.
- Ne déplacez pas l'appareil mobile pendant qu'il est raccordé au socle multimédia. Cela pourrait endommager le connecteur pour appareil mobile (USB type C).
- Quand vous utilisez la fonction de reconnaissance vocale de l'appareil mobile après avoir connecté le socle multimédia à votre appareil mobile, il se peut que la fonction de reconnaissance vocale ne fonctionne pas bien.

Mettre fin à la connexion de l'appareil

Retirez l'appareil mobile du socle multimédia pour mettre fin à la connexion entre l'appareil mobile et le téléviseur ou le moniteur.



Assurez-vous de retirer l'appareil mobile horizontalement. Si vous le soulevez trop haut, le tirez trop fort, ou le secouez, vous pourriez endommager le connecteur pour appareil mobile (USB type C).

Commande de l'écran Samsung DeX

Contrôle avec un appareil mobile

Vous pouvez utiliser l'écran de votre appareil mobile en tant que pavé tactile.



- Vous pouvez utiliser le pavé tactile seulement quand vous utilisez le mode Samsung DeX.
- Si l'étui de votre appareil mobile a un couvercle avant, ouvrez le couvercle pour utiliser l'appareil mobile en tant que pavé tactile. Si le couvercle avant est fermé, il est possible que le pavé tactile ne fonctionne pas correctement.

Commande de l'écran

- Toucher : pour lancer une application ou sélectionner un bouton.
- Toucher avec deux doigts : pour afficher des options supplémentaires.
- Balayer avec deux doigts : pour parcourir l'écran dans n'importe quelle direction.
- Écartier ou rapprocher les doigts : pour faire un zoom avant ou arrière.
- Toucher longuement : pour sélectionner un élément sur l'écran.
- Faire glisser : pour déplacer un élément ou sélectionner du texte.

Orientation de l'écran de l'appareil mobile

Lorsque vous utilisez votre appareil mobile comme pavé tactile, vous pouvez l'utiliser soit en mode Portrait ou Paysage.

- 1 Lorsque le socle multimédia et l'appareil mobile sont connectés, soulevez les deux perpendiculairement à la surface (1). Puis, tournez l'appareil mobile en position horizontale ou verticale, selon l'orientation désirée (2).

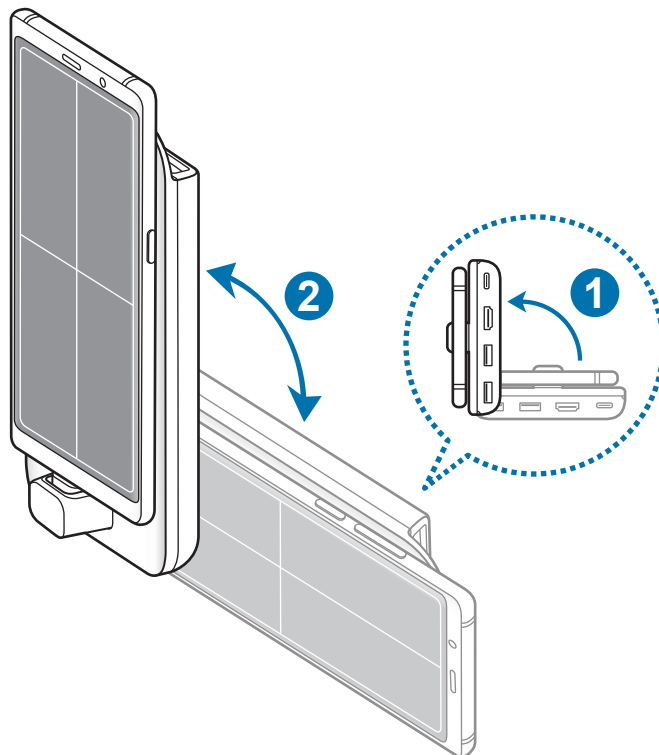

2 Déplacez délicatement le socle multimédia et l'appareil mobile vers le haut ou le bas.

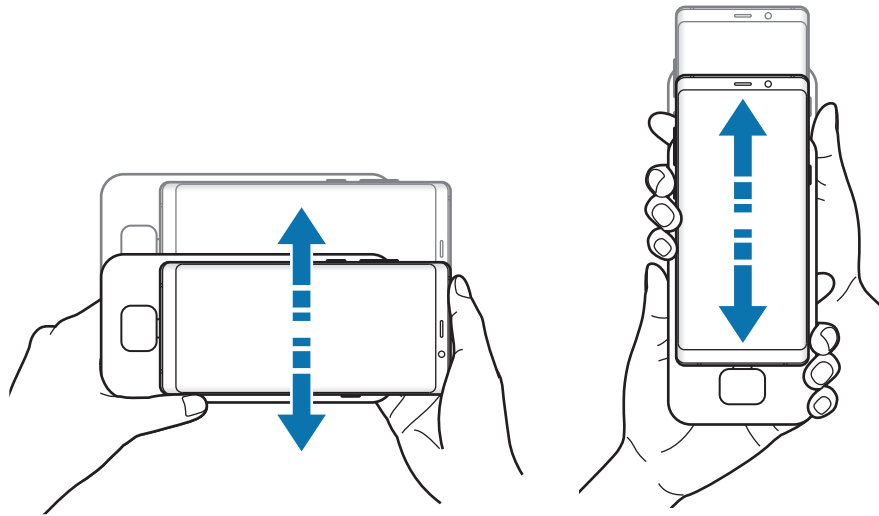

Si l'écran de votre appareil mobile est orienté correctement, l'icône  apparaîtra dans le coin supérieur droit de l'écran de votre appareil mobile.

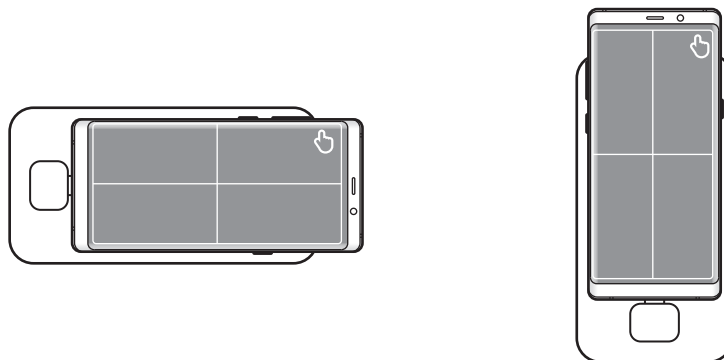

Contrôle avec une souris et un clavier externes

Connectez un clavier et une souris avec fil au port USB du socle multimédia ou connectez un clavier et une souris sans fil au moyen de la fonction Bluetooth de l'appareil mobile connecté.



- Si vous connectez une souris, le pavé tactile ne s'affiche pas sur l'écran de l'appareil mobile.
- Vous pouvez contrôler un clavier externe ou une souris même en mode Réplication d'écran.

Connexion par câble

Pour utiliser un clavier ou une souris avec fil, raccordez le câble USB correspondant à un port USB du socle multimédia.

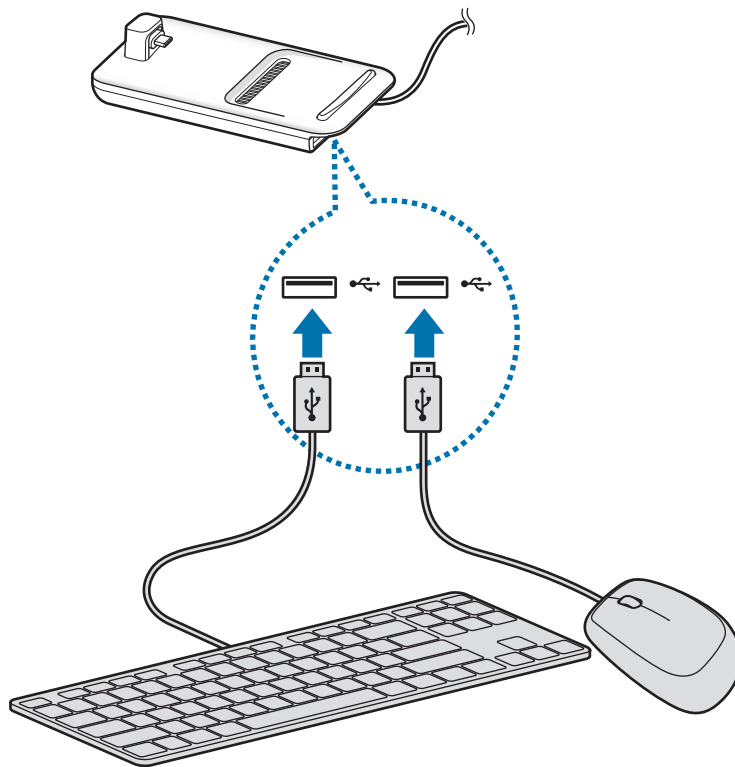

Connexion par réseau sans fil ou par Bluetooth

Vous pouvez connecter un clavier et une souris sans fil ou un clavier et une souris Bluetooth. Pour obtenir plus de détails sur les appareils, consultez le mode d'emploi de l'appareil.

- Clavier et souris sans fil : Insérez un récepteur sans fil dans le port USB.
- Clavier et souris Bluetooth : Établissez la connexion à un appareil mobile par Bluetooth.

Utilisation du mode Samsung DeX

Cette interface, similaire à celle d'un ordinateur, vous permet d'utiliser les fonctions de votre appareil mobile sur un écran. Vous pouvez démarrer les applications de l'appareil mobile ou consulter les notifications et l'état de l'appareil mobile.



Certaines applications ou fonctions peuvent ne pas être accessibles lorsque vous utilisez le mode Samsung DeX.

Précautions à prendre lors du démarrage du mode Samsung DeX

- Lorsque vous démarrez ou déconnectez le mode Samsung DeX, les applications en cours se fermeront, sauf certaines applications.
- Vous ne pouvez pas démarrer le mode Samsung DeX si votre appareil mobile est dans les modes suivants : mode Ultra économie d'énergie, mode d'urgence ou mode de débogage.
- Si le téléviseur ou le moniteur ne sont pas compatibles avec HDCP (High-bandwidth Digital Content Protection), l'écran du mode Samsung DeX pourrait ne pas s'afficher.
- Le mode Samsung DeX prend en charge les résolutions HD+, FHD et WQHD. Certains contenus sur votre appareil mobile pourraient s'afficher différemment sur votre téléviseur ou moniteur.
- L'autonomie de la pile peut être réduite quand vous utilisez le mode Samsung DeX.
- Si vous changez les paramètres du mode Samsung DeX, les paramètres de l'appareil mobile changeront également. Certains paramètres de l'appareil mobile ne peuvent pas être changés, même si vous changez les paramètres du mode Samsung DeX.
- Téléchargez le progiciel du serveur pour mettre à jour le mode Samsung DeX à la version la plus récente. Cette fonction est accessible seulement lors d'une connexion à un réseau Wifi.
- Certaines applications peuvent devenir payantes pendant que vous utilisez le mode Samsung DeX, selon les politiques de licence de ces applications.

Utilisation de l'écran d'accueil

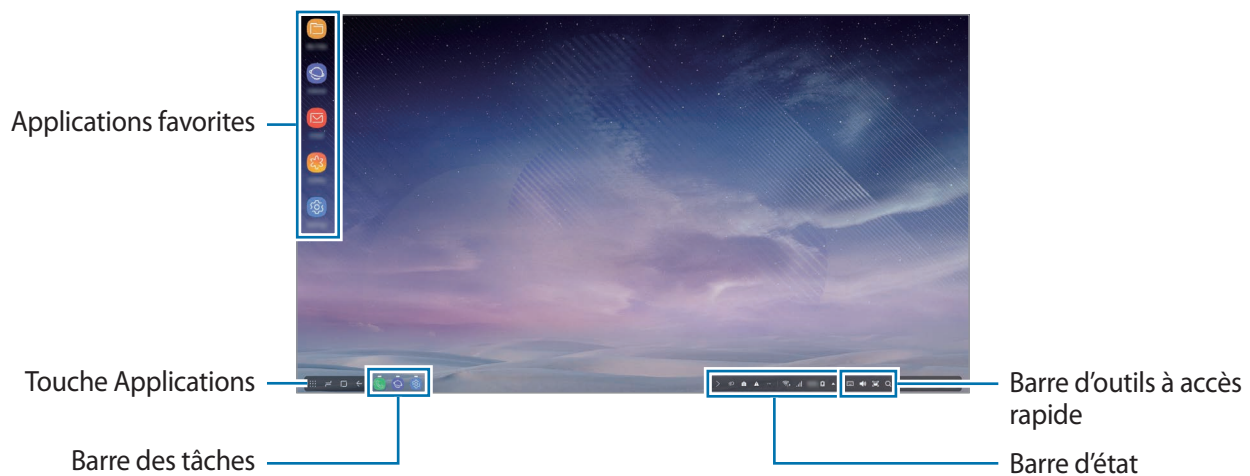

- Applications favorites : Pour ajouter les applications que vous utilisez souvent à l'écran d'accueil pour les démarrer rapidement.
- Touche Applications : pour consulter ou démarrer des applications installées sur votre appareil mobile.
- Barre des tâches : pour consulter les applications actives.
- Barre d'état : pour consulter l'état et les notifications de votre appareil mobile. Les icônes affichées peuvent varier selon l'état actuel de votre appareil mobile. Sélectionnez ▲ puis activez ou désactivez les différentes fonctions de votre appareil mobile dans la liste des paramètres rapides.
- Barre d'outils à accès rapide : pour accéder rapidement aux fonctions de clavier à l'écran, de réglage du volume, de capture d'écran et de recherche.

Recevoir un appel entrant

Vous pouvez recevoir un appel entrant avec le téléviseur ou le moniteur raccordé pendant que vous utilisez le mode Samsung DeX.

Si vous recevez un appel téléphonique, sélectionnez le menu d'appel entrant à l'écran du téléviseur ou du moniteur raccordé. Le haut-parleur de l'appareil mobile est utilisé pour répondre à l'appel.



Connectez des écouteurs ou retirez votre appareil mobile du socle multimédia pour utiliser l'appareil mobile au lieu du haut-parleur pour répondre à l'appel entrant.

Ajout de raccourcis vers les applications

Sélectionnez la touche Applications, sélectionnez l'application pour laquelle vous voulez ajouter un raccourci, puis faites-la glisser sur l'écran d'accueil.

Un raccourci vers cette application sera créé sur l'écran d'accueil.

Changement des haut-parleurs





Vous pouvez changer les haut-parleurs par défaut, des haut-parleurs de l'appareil mobile aux haut-parleurs d'un téléviseur, d'un moniteur ou d'un appareil audio.

Démarrez l'application **Paramètres** sur un téléviseur ou un moniteur connecté, puis sélectionnez **Samsung DeX** → **Définition sortie audio par déf.** et touchez le bouton pour activer cette fonction. Après avoir changé les haut-parleurs par défaut, le son est émis par les nouveaux haut-parleurs par défaut quand le mode Samsung DeX est activé.



Vous pouvez changer temporairement des haut-parleurs de l'appareil mobile aux haut-parleurs d'un téléviseur, d'un moniteur ou d'un appareil audio. Dans la barre d'état, sélectionnez ▲ → **Sortie audio** puis sélectionnez l'appareil voulu. Ou encore, dans la barre d'état, vous pouvez aussi cliquer avec le bouton droit sur l'icône Volume et sélectionner l'appareil voulu sous **Sortie audio**.

Utilisation de la barre d'outils à accès rapide

-  : pour afficher le clavier à l'écran.
-  : pour régler le volume des sonneries d'appel, de la musique et des vidéos, des notifications et des sons du système.
-  : pour capturer une saisie d'écran et utiliser la capture d'écran de différentes façons, par exemple pour y dessiner, y écrire du texte, la rogner ou la partager.
-  : pour rechercher du contenu sur votre appareil mobile en saisissant un mot-clé dans le champ de recherche.

Options de l'écran d'accueil

À partir de l'écran d'accueil, pressez le bouton droit de la souris connectée pour accéder aux options de l'écran d'accueil.

- **Trier par** : pour sélectionner la disposition des applications sur l'écran d'accueil.
- **Nettoyer** : pour placer les applications et les dossiers sur l'écran d'accueil selon la disposition choisie.
- **Fonds d'écran pour Samsung DeX** : pour changer les paramètres de papier peint du mode Samsung DeX pour l'écran d'accueil et l'écran de verrouillage.

Jouer à des jeux sur grand-écran

Jouez à des jeux de votre appareil mobile sur un grand-écran. Sur le téléviseur ou le moniteur, lancez l'application **Lanceur de jeux**.

Démarrage des applications

Démarrez les applications installées sur l'appareil mobile à partir du mode Samsung DeX.

Quand vous sélectionnez la touche Applications, la liste des applications de l'appareil mobile s'affiche. Sélectionnez une application et démarrez-la. Vous pouvez démarrer plusieurs applications et les garder ouvertes simultanément pour faire plusieurs tâches en utilisant l'ordinateur.



Certaines applications peuvent ne pas être accessibles lorsque le mode Samsung DeX est actif.

Configuration des paramètres

Configurez les paramètres du mode Samsung DeX.

Démarrez l'application **Paramètres** sur le téléviseur ou le moniteur raccordé, puis sélectionnez **Samsung DeX**.

- **Expir. écran pour Samsung DeX** : pour régler la durée après laquelle le mode Samsung DeX éteint le rétroéclairage de l'écran.
- **Fonds d'écran pour Samsung DeX** : pour changer les paramètres de papier peint du mode Samsung DeX pour l'écran d'accueil et l'écran de verrouillage.

- **Résolution écran pour Samsung DeX :** pour changer la résolution de l'écran en mode Samsung DeX.
- **Vitesse du curseur :** pour régler la vitesse du pointeur pour la souris.
- **Affichage du clavier virtuel dans Samsung DeX :** Pour afficher un clavier à l'écran sur l'écran raccordé quand vous raccordez un clavier externe.
- **Définition sortie audio par déf. :** pour régler un téléviseur ou un moniteur en tant que haut-parleur par défaut.
- **Réception d'infos commerciales :** pour choisir de recevoir, ou non, les communications commerciales de Samsung DeX.
- **Samsung DeX Labs :** Pour redimensionner les applications qui ne sont pas officiellement prises en charge par Samsung DeX.



Certaines applications ne peuvent être redimensionnées.

- **Utilisation de Samsung DeX :** Pour afficher du contenu d'aide pour apprendre à utiliser le mode Samsung DeX ou configurer les principaux paramètres.
- **À propos de Samsung DeX :** pour afficher l'information à propos du logiciel Samsung DeX et mettre à jour le logiciel de votre Samsung DeX.

Utilisation du mode Réplication d'écran



L'écran de l'appareil mobile demeure actif et s'affiche sur le téléviseur ou le moniteur raccordé. Affichez les différents contenus de l'appareil mobile sur l'écran large du téléviseur ou du moniteur raccordé.





Vous pouvez utiliser le mode Réplication d'écran sans connecter un clavier ou une souris. Commandez les fonctions à l'écran avec l'appareil mobile connecté.

Modification du mode d'écran

Vous pouvez changer le mode d'écran à partir du téléviseur ou du moniteur raccordé.

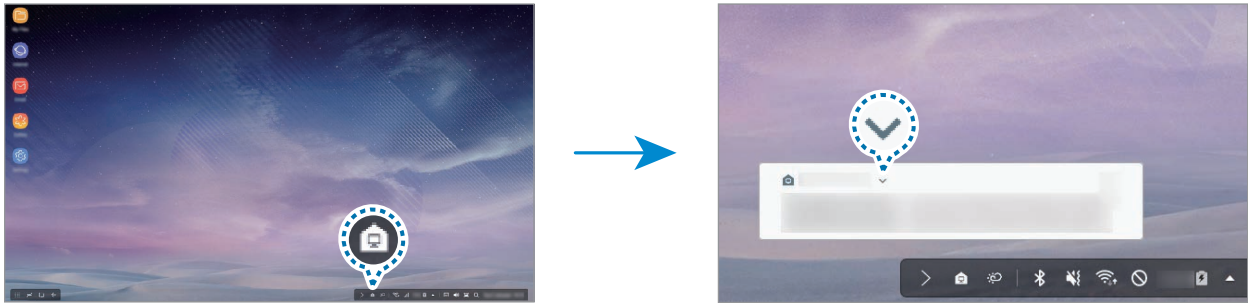
- 1 Dans la barre d'état, touchez  puis touchez  à côté de **Samsung DeX**.



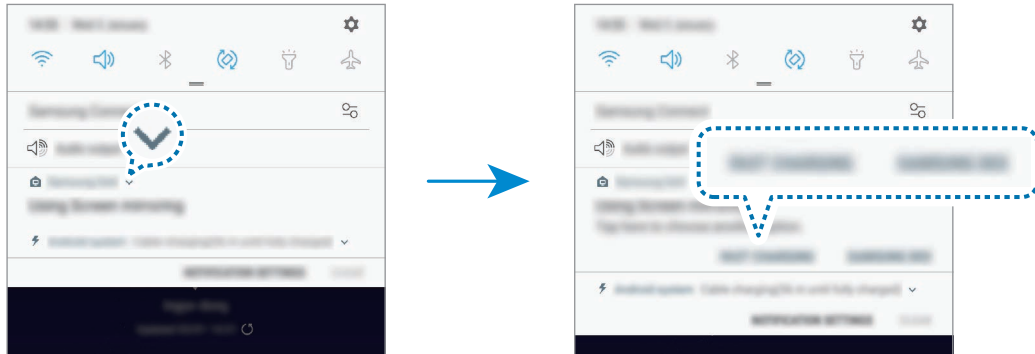

- 2 Touchez  au-dessus de **Utilisation de Samsung DeX** puis touchez **RÉPLICATION D'ÉCRAN**.
Le mode Samsung DeX est désactivé et le même écran que celui de l'appareil mobile s'affiche sur le téléviseur ou le moniteur raccordé.

Pour changer de mode à partir de votre appareil mobile, ouvrez le panneau des notifications, touchez  à côté de **Samsung DeX**, puis touchez **SAMSUNG DEX**.



Recharger la batterie de l'appareil mobile

Vous pouvez recharger la batterie de votre appareil mobile au moyen du socle multimédia.

- 1 Dans la barre d'état, touchez  puis touchez  à côté de **Samsung DeX**.
- 2 Touchez  au-dessus de **Utiliser Samsung DeX** puis touchez **RECHARGE RAPIDE**.
Le téléviseur ou moniteur connecté s'éteint et votre appareil mobile commence à se recharger.

Annexe

Dépannage

Dans le mode Samsung DeX, sélectionnez le bouton Applications →  → **Nous contacter** → **FAQ** et consultez les astuces pertinentes.

Le socle multimédia ou les appareils connectés gèlent

Si le socle multimédia ou les appareils connectés gèlent ou se bloquent, essayez de résoudre le problème en éteignant l'appareil mobile connecté, puis en le rallumant.

Si le socle multimédia ou les appareils connectés ne répondent toujours pas, déconnectez les appareils du socle multimédia, puis reconnectez-les.

Si le problème n'est toujours pas résolu, communiquez avec un centre de service Samsung.

Le socle multimédia ne fonctionne pas de la façon décrite dans le mode d'emploi

Les fonctions disponibles pourraient différer selon l'appareil connecté.

Le format d'écran est incorrect

Le mode Samsung DeX prend en charge les résolutions HD+, FHD et WQHD. Certains contenus sur votre appareil mobile pourraient s'afficher différemment sur votre téléviseur ou moniteur.

Réglez le format d'écran à partir du menu du téléviseur ou du moniteur raccordé.

Droits d'auteur

© Samsung Electronics, 2018.

Le présent mode d'emploi est protégé par les lois internationales sur le droit d'auteur.

Aucune partie du présent mode d'emploi ne peut être reproduite, distribuée, traduite ou transmise sous quelque forme que ce soit, électronique ou mécanique, notamment par photocopie, enregistrement ou stockage dans tout système de stockage et de récupération d'information, sans l'autorisation écrite préalable de Samsung Electronics.

Marques de commerce

- SAMSUNG, le logo SAMSUNG et Samsung DeX sont des marques déposées de Samsung Electronics.
- Toutes les autres marques de commerce et tous les autres droits d'auteur sont la propriété de leurs titulaires respectifs.

Primeiros Passos

Introdução

Com o dock multimídia, você pode usar os recursos de seu aparelho móvel em uma tela maior ao conectá-lo a uma TV ou monitor. Você também pode conectar periféricos, como um teclado ou um mouse.



Leia-me primeiro

Leia este manual antes de usar o dispositivo para garantir o uso adequado e seguro.

- As imagens podem ser diferentes da aparência real do produto. O conteúdo está sujeito a alterações sem qualquer aviso prévio.
- Você só pode usar o dock multimídia em aparelhos móveis suportados e que executem o Android 8.0 ou superior. Você pode ver os aparelhos que são compatíveis na seção de introdução do dock multimídia no site da Samsung.

Ícones de instrução



Atenção: situações que podem causar ferimentos em você ou em outras pessoas.



Cuidado: situações que podem danificar o seu dispositivo ou outro equipamento.



Informação: notas, dicas de uso ou informações adicionais.

Conteúdo da embalagem

Verifique se na caixa do produto encontram-se os itens a seguir:

- Dock multimídia
- Cabo HDMI
- Cabo USB
- Adaptador USB
- Guia rápido



- Os itens fornecidos com o dispositivo e todos os acessórios disponíveis podem variar dependendo da região ou operadora.
- Os itens fornecidos são concebidos apenas para este dispositivo e podem não ser compatíveis com outros dispositivos.
- A aparência e as especificações estão sujeitas a alterações sem aviso prévio.
- Você pode comprar acessórios adicionais do seu revendedor Samsung local. Certifique-se de que são compatíveis com o dispositivo antes de comprar.
- Use apenas acessórios aprovados pela Samsung. O uso de acessórios não recomendados pode causar problemas de desempenho e funcionamento incorreto que não são cobertos pela garantia.
- A disponibilidade de todos os acessórios está sujeita a alteração dependendo inteiramente das empresas que os fabricam. Para mais informações sobre a disponibilidade dos acessórios, consulte a página da internet da Samsung.

Visão geral do dispositivo

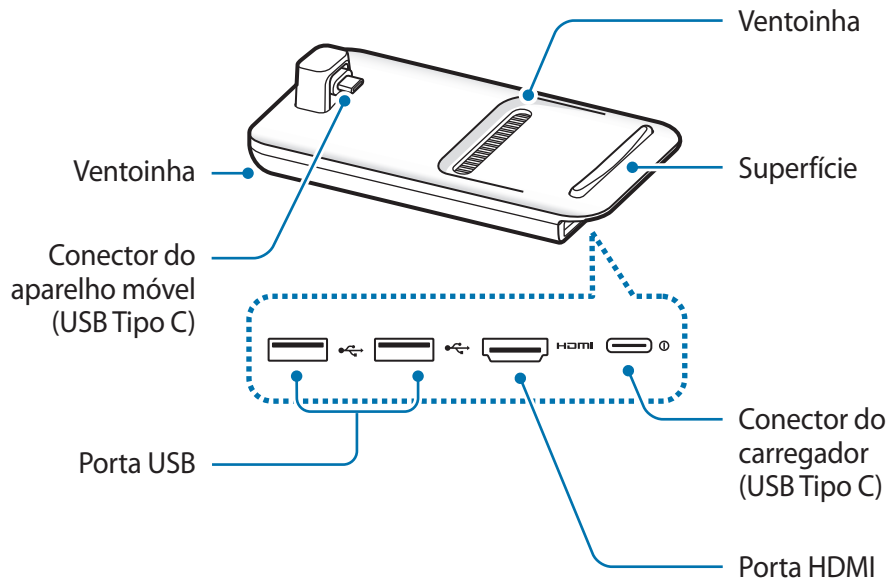

Ao conectar o carregador no conector do dock multimídia, lembre-se de usar um cabo USB Tipo C. Se um cabo Micro USB for conectado, o dock multimídia poderá não funcionar corretamente ou ser danificado.

Usando o dock multimídia

Como conectar o dock multimídia a um aparelho móvel

1 Conecte o dock multimídia a um carregador (USB Tipo C).



Use somente carregadores aprovados pela Samsung que suportam o recurso de carregamento rápido (9 V/1,67 A, 9 V/2 A, 12 V/2,1 A).



- Para poupar energia, desligue o carregador da tomada quando não estiver utilizando. O carregador não tem uma tecla Ligar/Desligar, você deve desligá-lo da tomada quando não estiver utilizando, para economizar energia. O carregador deve permanecer próximo da tomada e acessível durante o carregamento.
- Remova o aparelho móvel do dock multimídia quando ele não estiver sendo usado. Caso contrário, a bateria do aparelho móvel descarregará.

- 2 Conecte uma extremidade de um cabo HDMI à porta HDMI do dock multimídia e conecte a outra extremidade do cabo a uma TV ou porta HDMI do monitor.

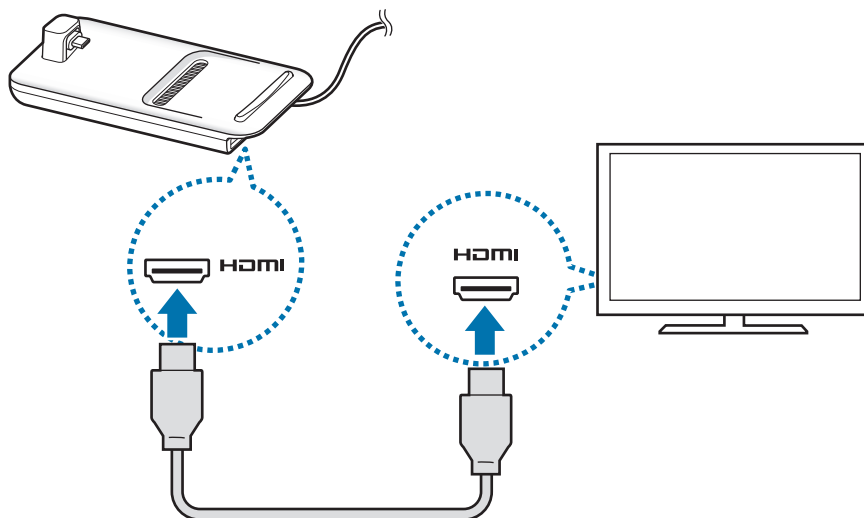

Utilize somente o cabo HDMI fornecido junto com o dock multimídia. Caso contrário, o dock multimídia poderá não funcionar corretamente.

3 Conecte o aparelho móvel ao conector do dock multimídia.

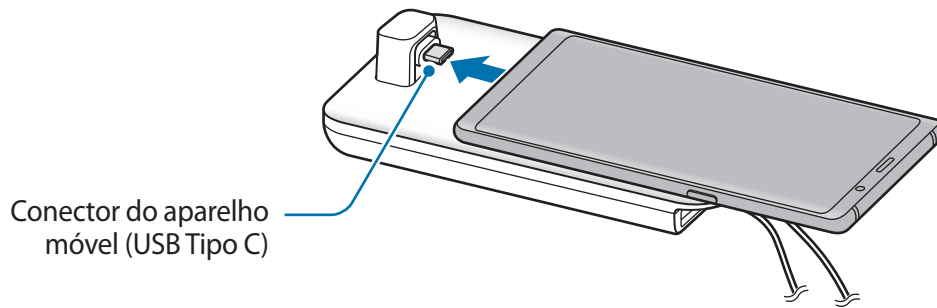

- Certifique-se de que o aparelho móvel esteja na posição horizontal em relação ao conector. Caso contrário, o dock multimídia e o aparelho móvel podem ser danificados.

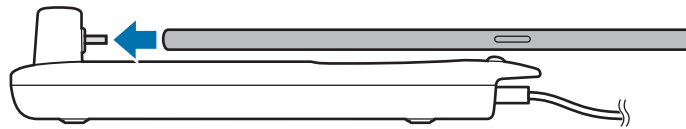

- Se seu aparelho móvel tiver uma capa e dependendo do tipo dela, pode ser que o aparelho não seja conectado corretamente no dock multimídia ou não execute o SAMSUNG DeX. Remova a capa antes de usar.



Para alguns aparelhos móveis, somente o modo de carregamento normal está disponível quando o aparelho móvel está desligado. Se você quiser ativar a opção de carregamento rápido, ative-a quando o aparelho móvel estiver ligado ou conecte-o diretamente a um carregador aprovado pela Samsung, não no dock multimídia. Ao carregar, use somente o carregador aprovado pela Samsung que é fornecido no momento da compra.

4 Escolha o modo de tela que deseja usar. Você pode selecionar o modo Samsung DeX ou o modo Screen mirroring.

- **INICIAR O SAMSUNG DeX:** a tela do aparelho móvel se desligará e aparecerá na televisão ou monitor conectados no modo de área de trabalho.
- **ALTERNAR PARA SCREEN MIRRORING:** uma tela semelhante à do aparelho móvel aparecerá na televisão ou monitor conectados.

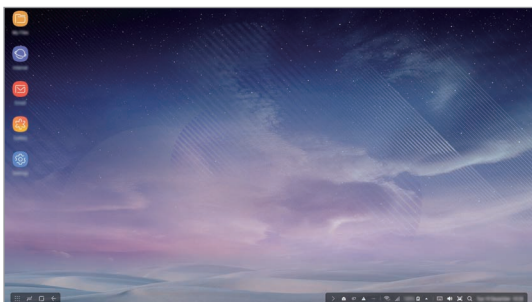

Modo Samsung DeX

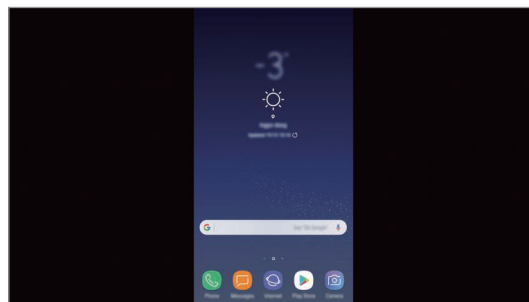

Modo Screen mirroring



- O modo de tela selecionado pela primeira vez será aplicado nas próximas conexões. Consulte [Como alterar o modo da tela](#) para obter mais informações.
- Se você quiser utilizar um teclado ou um mouse, conecte-os usando as portas USB do dock multimídia ou via Bluetooth. Consulte [Controle com um teclado e mouse externos](#) para obter mais informações.
- Os recursos disponíveis podem variar dependendo do aparelho móvel. Você pode obter mais informações na seção de introdução do dock multimídia no site da Samsung.

Precauções ao conectar o aparelho

- Você pode usar o dock multimídia somente quando estiver conectado a um carregador aprovado pela Samsung que seja compatível com o recurso de carregamento rápido.
- Conecte somente um teclado, mouse ou um dispositivo de armazenamento USB nas portas USB do dock multimídia. Ao carregar ou conectar dispositivos de alta capacidade a essas portas, estes podem não funcionar corretamente.
- Evite que a ventoinha e o conector do aparelho móvel (USB Tipo C) entrem em contato com líquidos ou poeira. Exposição a líquidos ou poeira podem fazer com que o dock multimídia não funcione corretamente.
- Não mova o aparelho móvel enquanto ele estiver conectado ao dock multimídia. Fazer isso pode danificar o conector do aparelho móvel (USB Tipo C).
- Quando você usa o reconhecimento de voz do aparelho móvel depois de conectá-lo no dock multimídia o reconhecimento de voz pode não funcionar bem.

Encerrando a conexão do aparelho

Remova o aparelho móvel do dock multimídia para finalizar a ligação entre o aparelho móvel e a TV ou o monitor.



Lembre-se de remover o aparelho móvel na posição horizontal. Levantar o dispositivo muito alto, puxá-lo além do necessário ou sacudi-lo pode danificar o conector do aparelho móvel (USB Tipo C).

Controlar a tela do Samsung DeX

Controle com um aparelho móvel

Você pode usar a tela do seu dispositivo móvel como um touchpad.



- O touchpad só pode ser usado no modo Samsung DeX.
- Se a capa do seu aparelho móvel tiver uma capa frontal, abra a capa frontal para usar o aparelho móvel como um touchpad. Se a capa frontal estiver fechada, o touchpad pode não funcionar corretamente.

Controlar a tela

- Toçar: inicia um aplicativo ou seleciona um botão.
- Toçar com dois dedos: mostra as opções adicionais.
- Deslizar com dois dedos: rola a tela em qualquer uma das direções.
- Movimento de abrir ou fechar com dois dedos: aumenta ou diminui o zoom.
- Toçar por mais de um segundo: seleciona um item na tela.
- Arrastar: move um item ou texto selecionado.

Orientar a tela do seu aparelho móvel

Quando o aparelho móvel é usado como um touchpad, é possível usá-lo na horizontal ou na vertical.

- 1 Quando o dock multimídia e o aparelho móvel estiverem conectados, levante-os de forma que eles fiquem perpendiculares em relação à superfície (1). Em seguida, coloque o aparelho na horizontal ou na vertical, conforme a orientação desejada (2).

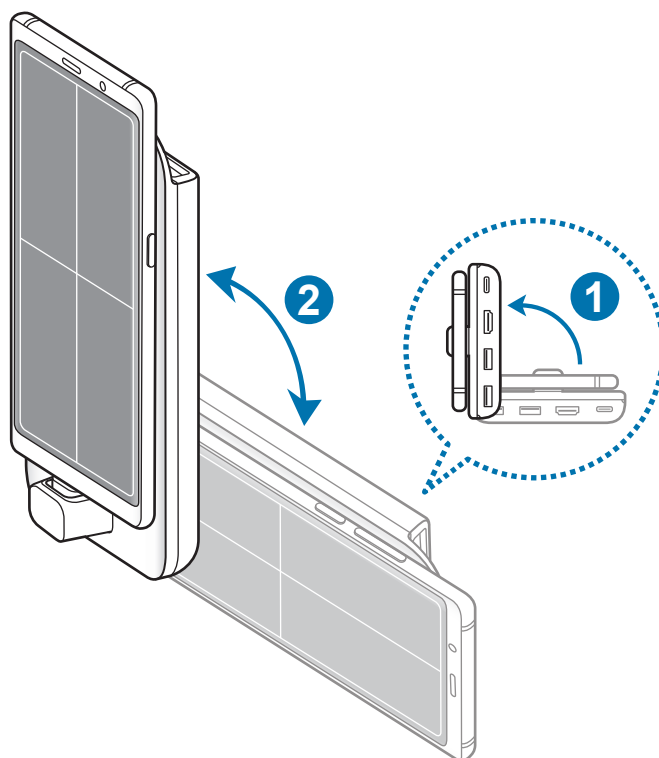

- 2 Mova o dock multimídia e o aparelho móvel levemente para cima e para baixo.

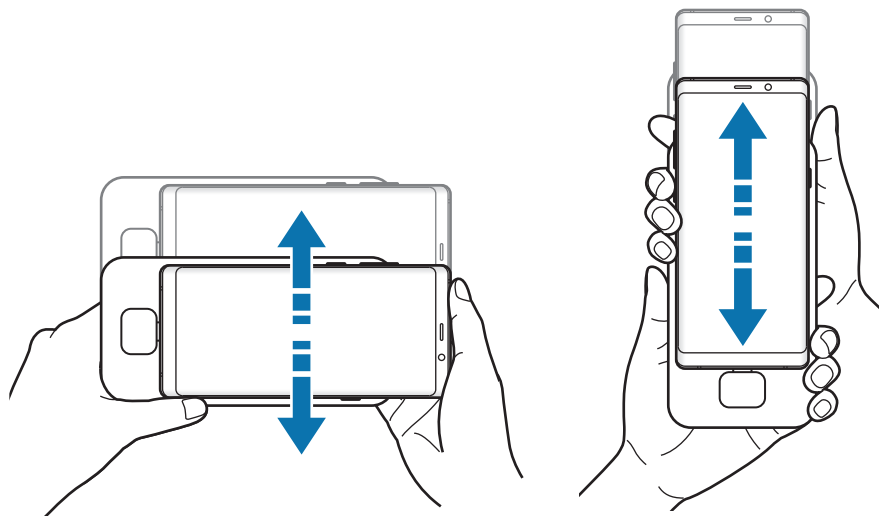

Se a orientação do seu aparelho tiver sido feita corretamente, o ícone  será exibido no canto superior direito da tela do seu aparelho móvel.

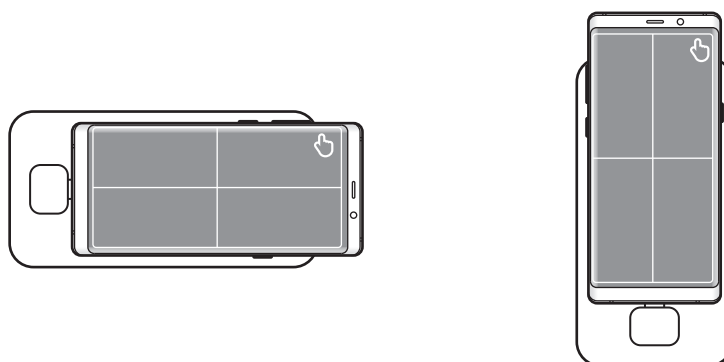

Controle com um teclado e mouse externos

Conecte um teclado e mouse com fio à porta USB do dock multimídia ou conecte um teclado e mouse sem fio com o recurso Bluetooth do aparelho móvel conectado.



- Quando um mouse estiver conectado, o touchpad não será exibido no seu aparelho móvel.
- Você pode usar um teclado externo e um mouse mesmo no modo Screen mirroring.

Conexão por cabo

Se você quiser usar um teclado ou mouse com fio, conecte os cabos USB nas portas USB do dock multimídia.

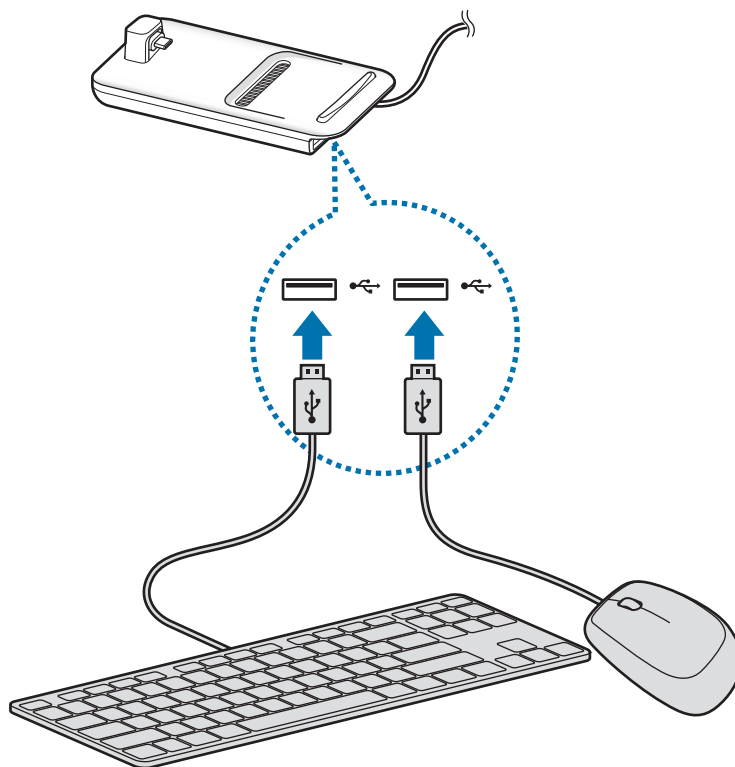

Conexão sem fios ou Bluetooth

Você pode conectar um teclado e mouse sem fio ou teclado e mouse Bluetooth. Para obter mais informações sobre os dispositivos, consulte o manual do usuário do dispositivo.

- Teclado e mouse sem fio: insira um receptor sem fio na porta USB.
- Teclado e mouse Bluetooth: conecte a um aparelho móvel via Bluetooth.

Usando o modo Samsung DeX

Você pode usar os recursos do seu aparelho móvel em um ambiente de interface semelhante a um computador. Você pode iniciar aplicativos ou verificar as notificações e o status do aparelho móvel.



Alguns aplicativos ou recursos podem não estar disponíveis ao usar o modo Samsung DeX.

Precauções para a inicialização do modo Samsung DeX

- Ao iniciar ou desconectar o modo Samsung DeX, os aplicativos que estão sendo executados no momento serão fechados, exceto alguns aplicativos.
- Não é possível iniciar o modo Samsung DeX se o aparelho móvel estiver nos seguintes modos: de ultra economia de energia, de emergência e de segurança.
- Se a TV ou o monitor tiverem suporte para HDCP (Proteção de Conteúdo Digital de Banda Larga), a tela do modo Samsung DeX poderá não ser exibida.
- O modo Samsung DeX suporta as resoluções HD+, FHD e WQHD. Alguns conteúdos no seu aparelho móvel podem ser exibidos de forma diferente na TV ou no monitor.
- O tempo disponível para o uso da bateria pode ser reduzido quando você usa o modo Samsung DeX.
- Se você alterar as configurações no modo Samsung DeX, as configurações do aparelho móvel também serão alteradas. Algumas definições do aparelho móvel não podem ser alteradas mesmo que você altere as definições no modo Samsung DeX.
- Baixe o firmware do servidor para atualizar o modo Samsung DeX para a versão mais recente. Ele está disponível somente quando conectado a uma rede Wi-Fi.
- Alguns aplicativos podem se tornar aplicativos pagos dependendo de suas políticas de licença quando você usa o modo Samsung DeX.

Usando a tela inicial

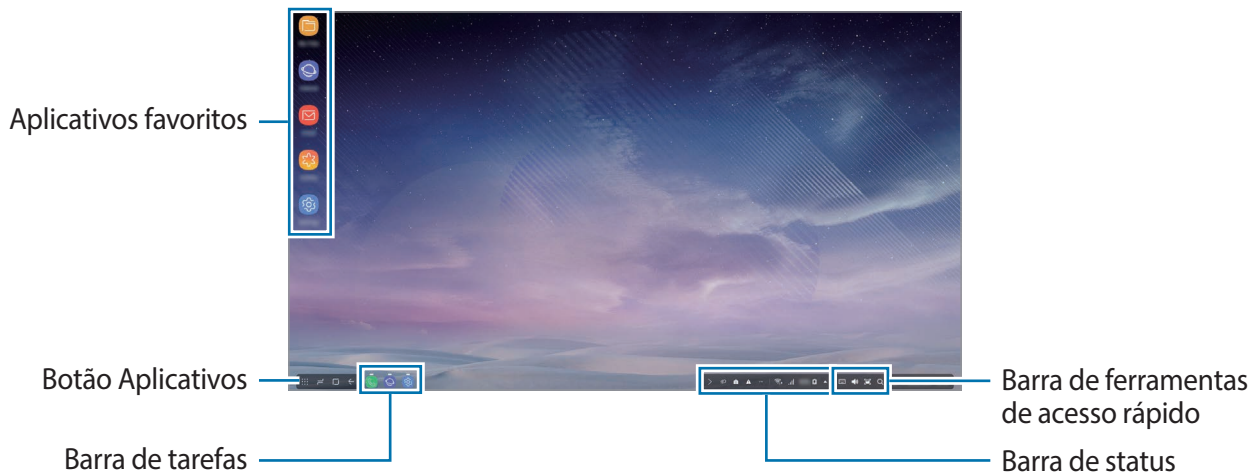

- Aplicativos favoritos: adicione aplicativos usados com frequência na tela inicial e inicie-os rapidamente.
- Botão Aplicativos: veja ou inicie aplicativos instalados no seu aparelho móvel.
- Barra de tarefas: veja os aplicativos que estão sendo executados no momento.
- Barra de status: veja o status ou notificações do seu aparelho móvel. Os ícones exibidos podem ser diferentes dependendo do status atual do aparelho móvel. Selecione ▲ e ative ou desative os vários recursos do aparelho móvel na lista de configurações rápidas.
- Barra de ferramentas de acesso rápido: use as funções de teclado na tela, volume, captura de tela e localizador rapidamente.

Recebendo uma chamada

Você pode receber uma chamada com a TV ou monitor conectados enquanto estiver usando o modo Samsung DeX.

Se você receber uma chamada telefônica, selecione o menu de chamadas recebidas a partir da TV ou monitor conectados. O alto-falante do aparelho móvel é usado para atender a chamada.



Conecte fones de ouvido ou remova seu aparelho móvel do dock multimídia para usar o receptor em vez do alto-falante do telefone para receber uma chamada.

Adicionando atalhos de aplicativos

Clique no botão Aplicativos, selecione o aplicativo para o qual deseja criar um atalho e arraste-o para a tela inicial.

Um atalho para o aplicativo será adicionado na tela inicial.

Alterar os alto-falantes





Você pode alterar os alto-falantes padrão do aparelho móvel para os alto-falantes de uma TV, monitor ou outros dispositivos de áudio.

Inicie o aplicativo **Config.** em uma TV ou monitor conectados e selecione **Samsung DeX** → **Definir saída de áudio padrão** para ativar o recurso. Após alterar os alto-falantes padrão, o som sairá deles sempre que o modo Samsung DeX estiver ligado.



Você pode alterar temporariamente os alto-falantes do aparelho móvel para os alto-falantes de uma TV, monitor ou outros dispositivos de áudio. Na barra de status, selecione ▲ → **Saída de áudio** e selecione o dispositivo desejado. Como alternativa, na barra de status, clique com o botão direito do mouse no ícone Volume e selecione o dispositivo desejado em **Saída de áudio**.

Usando a barra de ferramentas de acesso rápido

-  : exibir o teclado na tela.
-  : ajuste o volume para toques de chamada, música e vídeos, notificações e sons do sistema.
-  : faça uma captura da tela e use a tela capturada de várias maneiras, como desenhando, escrevendo, cortando ou compartilhando.
-  : pesquise conteúdo no seu aparelho móvel digitando uma palavra-chave no campo de pesquisa.

Opções da tela inicial

Na tela inicial, quando você pressiona o botão direito do mouse conectado, você pode usar as opções da tela inicial.

- **Ordenar por:** selecione o método de organização para aplicativos na tela inicial.
- **Limpar:** organize aplicativos ou pastas na tela inicial com base no método de organização selecionado.
- **Papéis de parede p/ Samsung DeX:** altere as configurações de papel de parede do modo Samsung DeX para a tela inicial e tela bloqueada.

Desfrutar dos jogos em uma tela grande sem perder a nitidez

Jogue os jogos do seu aparelho móvel em uma tela grande. Na TV ou monitor conectado, inicie o aplicativo **Game Launcher**.

Iniciando aplicativos

Inicie aplicativos instalados no aparelho móvel no modo Samsung DeX.

Ao selecionar o botão Aplicativos, a lista de aplicativos do aparelho móvel será exibida. Selecione um aplicativo e inicie-o. Você pode abrir vários aplicativos e iniciá-los ao mesmo tempo e realizar diversas tarefas enquanto usa o computador.



Alguns aplicativos podem não estar disponíveis ao usar o modo Samsung DeX.

Definindo as configurações

Defina as configurações do modo Samsung DeX.

Inicie o aplicativo **Config.** na televisão ou monitor conectado e selecione **Samsung DeX**.

- **Tem. lim. tela p/ Samsung DeX:** define quanto tempo o modo Samsung DeX deve esperar antes de desligar a luz de fundo da tela.
- **Papéis de parede p/ Samsung DeX:** altere as configurações de papel de parede do modo Samsung DeX para a tela inicial e tela bloqueada.

- **Resolução de tela p/ Samsung DeX:** altere a resolução da tela do modo Samsung DeX.
- **Velocidade do ponteiro:** ajuste a velocidade do ponteiro para o mouse.
- **Exibir o teclado na tela do Samsung DeX:** exibe um teclado na tela conectada quando você conecta o teclado externo.
- **Definir saída de áudio padrão:** define uma TV ou monitor como um alto-falante padrão.
- **Receber informações de marketing:** configure se deseja receber as informações de marketing da Samsung DeX.
- **Laboratórios do Samsung DeX:** redimensiona os aplicativos que não são oficialmente compatíveis com o Samsung DeX.



Alguns aplicativos podem não ser redimensionados.

- **Como usar o Samsung DeX:** veja informações de ajuda para saber como usar o modo Samsung DeX ou definir configurações importantes.
- **Sobre o Samsung DeX:** consulte as informações sobre o software Samsung DeX e atualize o software do Samsung DeX.

Usando o modo Screen mirroring



A tela do aparelho móvel permanecerá ligada e aparecerá na televisão ou monitor conectado. Visualize o conteúdo variado de seu aparelho móvel na tela panorâmica da TV ou do monitor conectado.



Você pode usar o modo Screen mirroring sem conectar um teclado ou mouse. Controle a tela com o aparelho móvel conectado.

Como alterar o modo da tela

Você pode alterar o modo da tela na TV ou monitor conectado.

- 1 Na barra de estado, toque em  e toque em  ao lado de **Samsung DeX**.

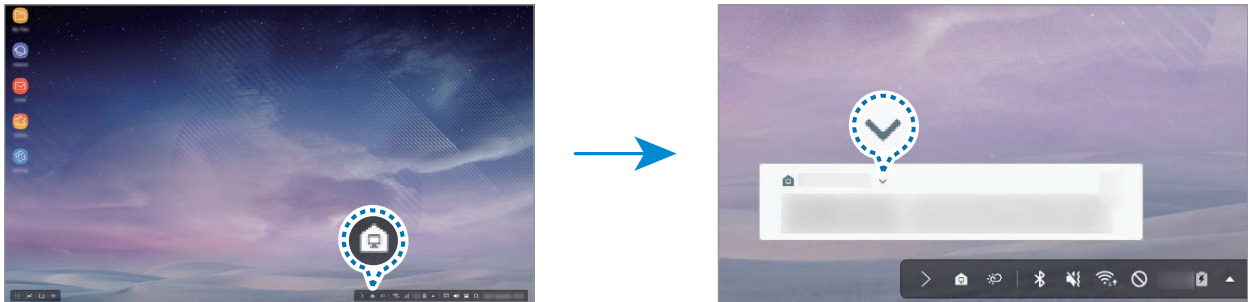

- 2 Toque em  acima de **Usando o Samsung DeX** e toque em **SCREEN MIRRORING**.

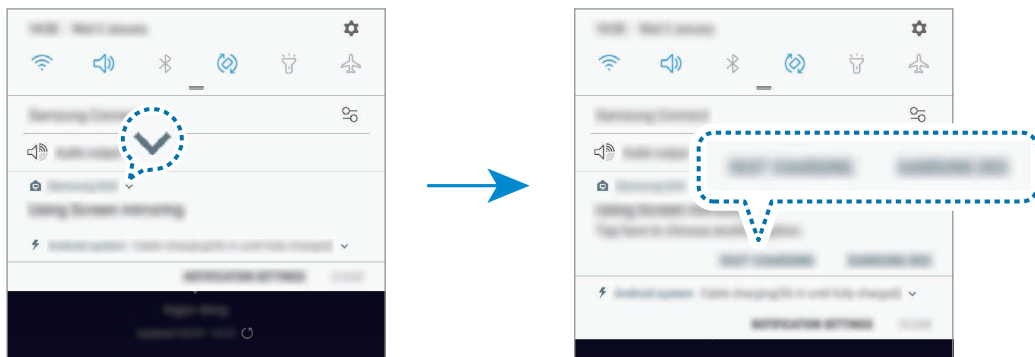

O modo Samsung DeX será fechado e uma tela semelhante à do dispositivo móvel aparecerá na televisão ou monitor conectado.

Se você deseja alterar os modos no seu dispositivo móvel, abra o painel de notificações, toque em  ao lado de **Samsung DeX** e, em seguida, toque em **SAMSUNG DEX**.



Carregando a bateria do dispositivo móvel

Você pode carregar a bateria do seu dispositivo móvel usando o dock multimídia.

- 1 Na barra de estado, toque em  e toque em  ao lado de **Samsung DeX**.

- 2 Toque em  acima de **Usando o Samsung DeX** e toque em **CARREGAMENTO RÁPIDO**.

A televisão ou monitor conectado desligará e seu dispositivo móvel começará a carregar.

Solução de problemas

Introdução

Antes de contatar a Central de Atendimento Samsung, por favor tente as seguintes soluções.

No modo Samsung DeX, selecione o botão Aplicativos →  → **Fale conosco** → **Perguntas frequentes** e consulte o conteúdo relacionado.

Seu dock multimídia ou dispositivos conectados congelam

Se o dock multimídia ou os dispositivos conectados congelarem ou travarem, tente resolver desligando o aparelho móvel conectado e ligando-o novamente.

Se o dock multimídia ou os dispositivos ligados ainda não responderem, desligue os dispositivos do dock multimídia e volte a ligá-los.

Se o problema não for resolvido, contate uma assistência Samsung.

O dock multimídia funciona de forma diferente daquela descrita no manual

As funções disponíveis podem variar dependendo do dispositivo conectado.

A proporção da tela está incorreta

O modo Samsung DeX suporta as resoluções HD+, FHD e WQHD. Alguns conteúdos no seu aparelho móvel podem ser exibidos de forma diferente na TV ou no monitor. Ajuste a proporção da tela a partir do menu da TV ou monitor conectado.

Direitos autorais

Direitos autorais © 2018 Samsung Electronics

Esse manual está protegido por leis internacionais de direitos autorais.

Nenhuma parte deste manual pode ser reproduzida, distribuída, traduzida ou transmitida por qualquer forma ou por qualquer meio, eletrônico ou impresso, incluindo fotocópia, gravação ou armazenamento em qualquer sistema de armazenagem e recuperação, sem a permissão prévia por escrito da Samsung Electronics.

Marcas comerciais registradas

- SAMSUNG, o logotipo SAMSUNG e Samsung DeX são marcas comerciais registradas da Samsung Electronics.
- Todas as outras marcas comerciais registradas e direitos autorais são propriedade dos seus respectivos proprietários.

시작하기

제품 소개

제품을 이용하여 모바일 기기의 기능을 더 넓은 화면의 TV나 모니터에서 편리하게 사용할 수 있습니다. 키보드나 마우스 등의 다른 주변기기도 연결할 수 있습니다.



사용하기 전에

사용 전 반드시 이 사용 설명서를 읽고 제품을 안전하고 올바르게 사용하세요.

- 사용 설명서의 그림은 실물과 다를 수 있으며, 내용은 성능 개선을 위해 사용자에게 통보 없이 일부 변경될 수 있습니다.
- 이 제품을 지원하는 Android 8.0 이상인 모바일 기기에서만 사용할 수 있습니다. 호환되는 모바일 기기는 삼성전자 대표 사이트의 제품 소개 페이지에서 확인할 수 있습니다.

표기된 기호 설명



경고: 제품을 사용할 때 주의하지 않으면 심각한 피해를 입을 수 있는 경고 사항을 표기할 때 사용합니다.



주의: 제품을 안전하고 올바르게 사용하기 위해 주의해야 할 사항을 표기할 때 사용합니다.



알림: 제품을 사용할 때 알아 두면 좋을 참고 사항이나 추가적인 정보를 제공할 때 사용합니다.

구성품 확인

제품 구입 시 제공되는 구성품을 확인하세요.

- 제품
- HDMI 케이블
- USB 케이블
- USB 충전 어댑터
- 간단 사용 설명서



- 제공된 구성품 및 사용 가능한 별매품은 삼성전자의 사정에 따라 변경될 수 있습니다.
- 구성품은 이 제품 전용으로 다른 기기와는 호환되지 않을 수 있습니다.
- 제품의 외관, 규격 등은 성능 개선을 위해 예고 없이 변경될 수 있습니다.
- 삼성전자 대표 사이트에 접속해 별매품을 구입할 수 있습니다. 별매품 구입 시 사용 중인 모델과 호환되는지 먼저 확인하세요.
- 별매품은 반드시 삼성전자에서 제공하는 정품을 구입하세요. 정품이 아닌 별매품을 사용하면 제품의 성능 저하나 고장을 유발할 수 있으며 이러한 경우 보증 서비스가 적용되지 않습니다.
- 삼성전자의 사정에 따라 별매품의 사용 가능 여부가 변경될 수 있습니다. 사용 가능한 별매품에 대한 자세한 내용은 삼성전자 대표 사이트에서 확인하세요.
- 제품의 규격에 대한 내용은 삼성전자 대표 사이트에 접속하여 관련 페이지를 참조하세요.

각 부분의 이름

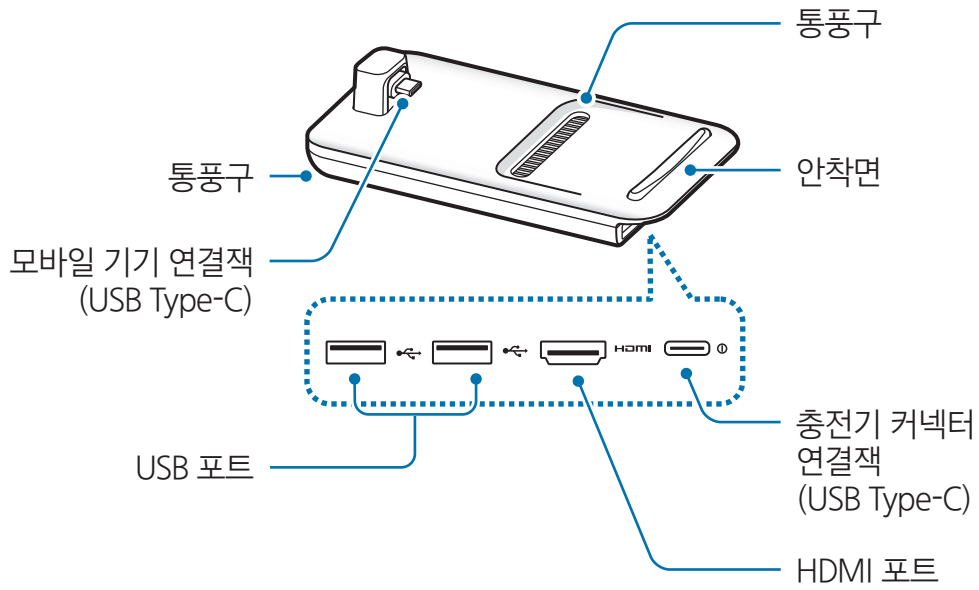

충전기 커넥터 연결잭(USB Type-C)에 충전기 연결 시 반드시 USB Type-C 케이블을 사용하세요.
기존 충전기(Micro USB 케이블)를 꽂을 경우 제품이 고장나거나 손상될 수 있습니다.

제품 사용하기

제품과 모바일 기기 연결하기

1 제품의 충전기 커넥터 연결잭(USB Type-C)에 충전기를 연결하세요.



반드시 KC인증을 받은 삼성 정품 고속 충전기(9 V/1.67 A, 9 V/2 A, 12 V/2.1 A)를 사용하세요.



- 충전 중에는 충전기가 콘센트 가까이 있어야 하며, 손이 쉽게 닿는 곳에 두어야 합니다.
- 제품을 사용하지 않을 때는 모바일 기기와 제품을 분리하세요. 그렇지 않으면 모바일 기기의 배터리가 소모됩니다.

2 HDMI 케이블을 제품의 HDMI 포트에 연결한 후 다른 한 쪽을 TV나 모니터의 HDMI 포트에 연결하세요.

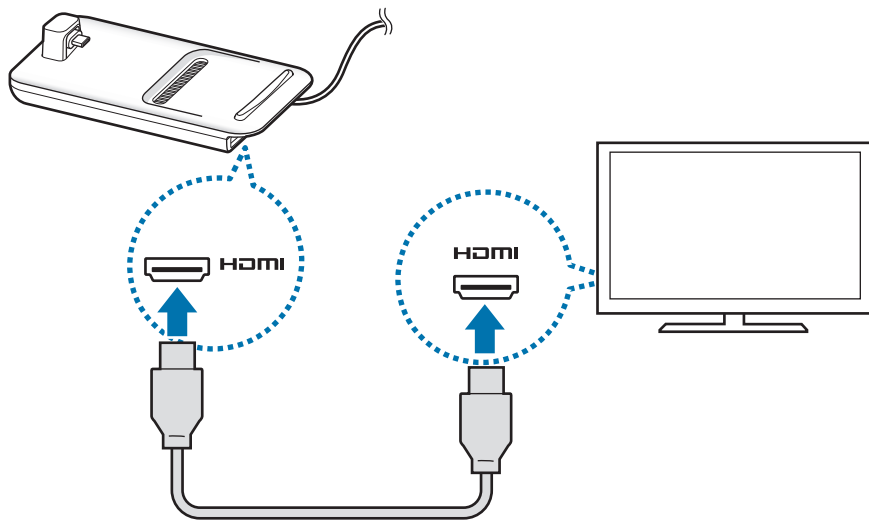

반드시 구성품으로 제공되는 HDMI 케이블을 사용하세요. 그렇지 않을 경우 제품 작동이 원활하지 않을 수 있습니다.

3 제품의 모바일 기기 연결잭(USB Type-C)에 모바일 기기의 외부 커넥터 연결잭을 꽂으세요.

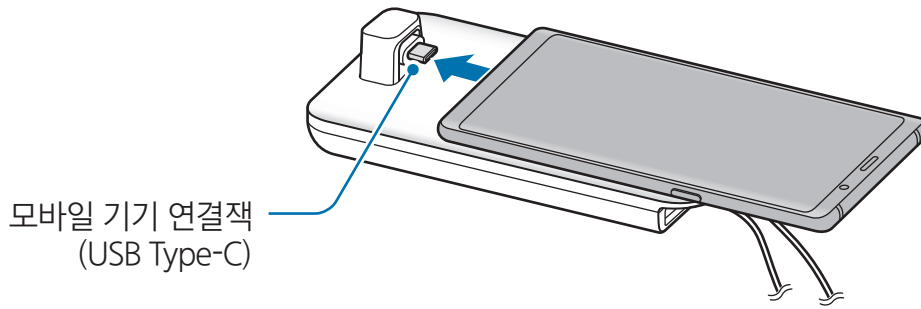

- 모바일 기기를 수평으로 꽂지 않으면 제품이나 모바일 기기가 손상될 수 있습니다.

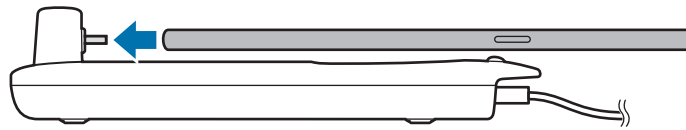

- 커버를 끼운 모바일 기기를 제품에 연결한 경우, 사용하는 커버에 따라 연결이 제대로 되지 않거나 제품의 사용이 원활하지 않을 수 있습니다. 커버를 분리한 후 사용하세요.



일부 모바일 기기의 경우 전원이 꺼진 상태에서는 일반 충전 모드로만 충전됩니다. 고속 충전을 하려면 전원이 켜진 상태에서 고속 충전 기능을 실행하거나, 제품이 아닌 고속 충전기에 바로 연결하세요. 충전 시에는 반드시 구입 시 제공되는 충전기를 사용하세요.

4 원하는 화면 모드를 선택하세요. Samsung DeX 모드 또는 스크린 미러링 모드를 사용할 수 있습니다.

- **SAMSUNG DeX 시작하기:** 모바일 기기의 화면이 꺼지고 연결한 TV나 모니터에 모바일 기기의 화면이 데스크톱 모드로 나타납니다.
- **스크린 미러링으로 전환:** 모바일 기기와 동일한 화면이 연결한 TV나 모니터에 나타납니다.

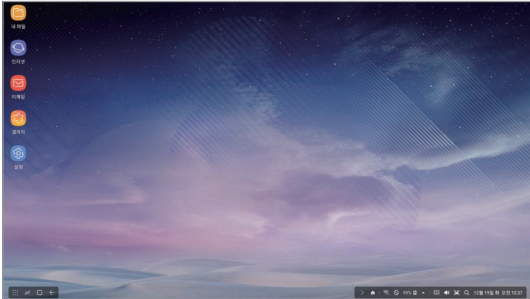

Samsung DeX 모드

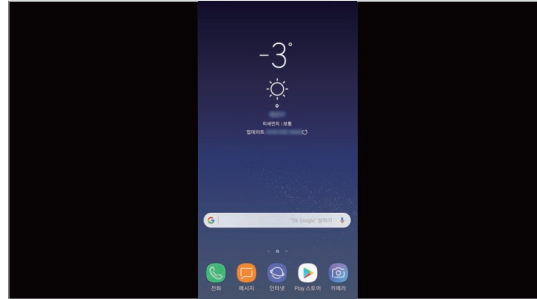

스크린 미러링 모드



- 처음 실행 시 선택한 화면 모드가 이후 연결 시에도 적용됩니다. 화면 모드를 변경하려면 [화면 모드 변경하기](#)를 참고하세요.
- 제품의 USB 포트 또는 모바일 기기의 블루투스를 이용하여 키보드 및 마우스를 연결할 수 있습니다. 자세한 내용은 [외부 키보드 및 마우스로 조작하기](#)를 참고하세요.
- 모바일 기기에 따라 지원하는 기능이 다를 수 있습니다. 자세한 내용은 삼성전자 대표 사이트의 제품 소개 페이지에서 확인하세요.

연결 시 주의 사항

- 삼성 정품 고속 충전기를 연결해야 제품을 사용할 수 있습니다.
- 제품의 USB 포트에 키보드, 마우스, USB 저장장치만 연결하세요. 충전 또는 고용량 장치는 동작하지 않을 수 있습니다.
- 통풍구 및 모바일 기기 연결잭(USB Type-C) 내부에 이물질(액체, 먼지 등)이 들어가지 않도록 주의하세요. 제품이 동작하지 않을 수 있습니다.
- 제품과 모바일 기기가 연결된 상태에서 모바일 기기를 움직이지 마세요. 모바일 기기 연결잭(USB Type-C)이 파손될 수 있습니다.
- 모바일 기기가 제품에 연결된 상태에서 모바일 기기의 음성 인식 기능을 사용할 경우 음성 인식률이 떨어질 수 있습니다.

연결 해제하기

모바일 기기와 TV나 모니터의 연결을 해제하려면 제품에서 모바일 기기를 분리하세요.



반드시 모바일 기기를 수평으로 당겨 분리하세요. 모바일 기기를 위로 치켜 들거나, 힘을 주어 잡아당기거나, 흔들 경우, 모바일 기기 연결잭(USB Type-C)이 파손되거나 손상될 수 있습니다.

Samsung DeX 화면 조작하기

모바일 기기로 조작하기

모바일 기기의 화면을 터치 패드로 사용할 수 있습니다.



- Samsung DeX 모드 사용 시에만 터치 패드를 사용할 수 있습니다.
- 덮개가 있는 커버를 모바일 기기에 끼운 경우 커버의 덮개를 열고 터치 패드로 사용하세요. 커버의 덮개를 닫은 상태에서는 터치패드 사용이 원활하지 않을 수 있습니다.

화면 조작하기

- 누르기: 앱을 실행하거나 버튼 등을 선택합니다.
- 두 손가락으로 누르기: 더보기 메뉴를 표시합니다.
- 두 손가락으로 밀기: 원하는 방향으로 스크롤합니다.
- 두 손가락으로 누른 후 퍼거나 오므리기: 확대하거나 축소합니다.
- 길게 누르기: 원하는 항목을 선택합니다.
- 길게 누른 후 이동하기: 원하는 항목을 이동하거나 텍스트를 선택합니다.

화면 방향 전환하기

모바일 기기의 화면을 터치 패드로 사용할 때 가로 또는 세로 방향으로 전환해서 사용할 수 있습니다.

- 1 제품과 모바일 기기가 연결된 상태에서 바닥과 수직이 되도록 들어 올린 후(①), 가로 또는 세로, 원하는 화면 방향으로 돌리세요(②).

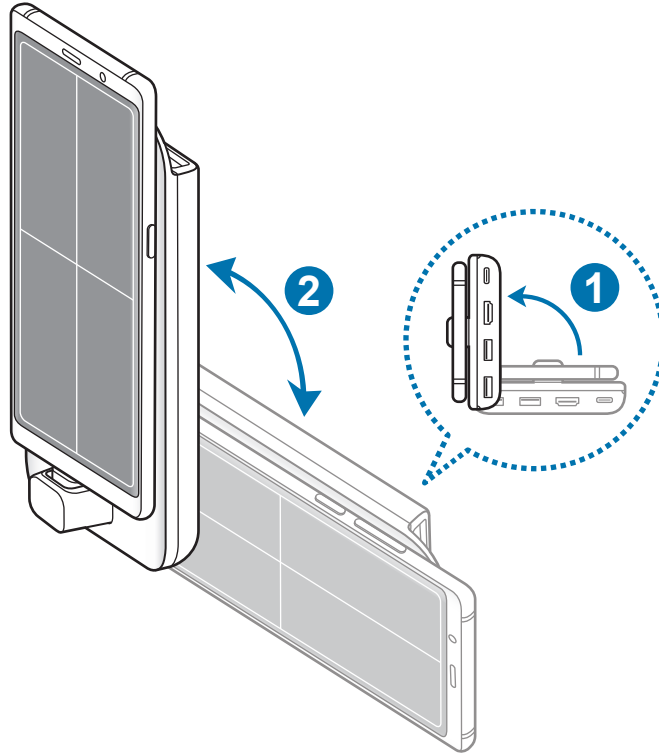

2 위아래로 가볍게 한번 움직여 주세요.

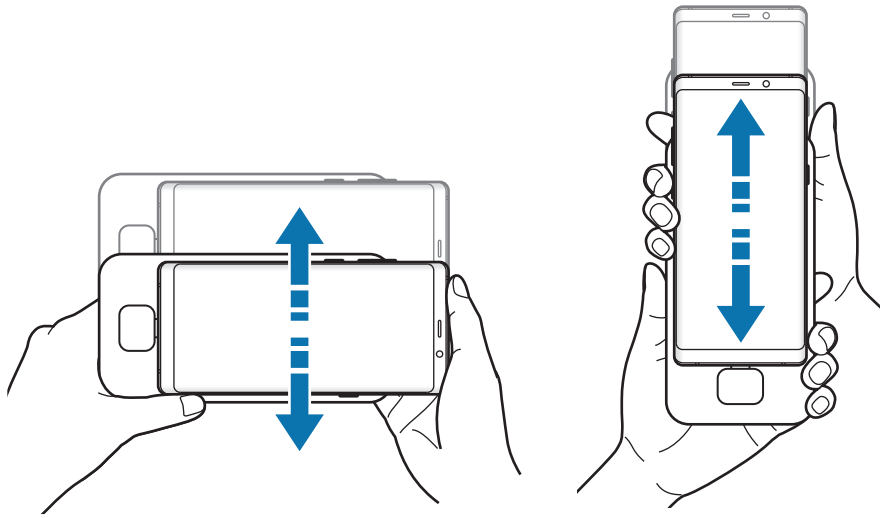

화면 방향이 바르게 전환되면 화면 오른쪽 상단에  아이콘이 나타납니다.

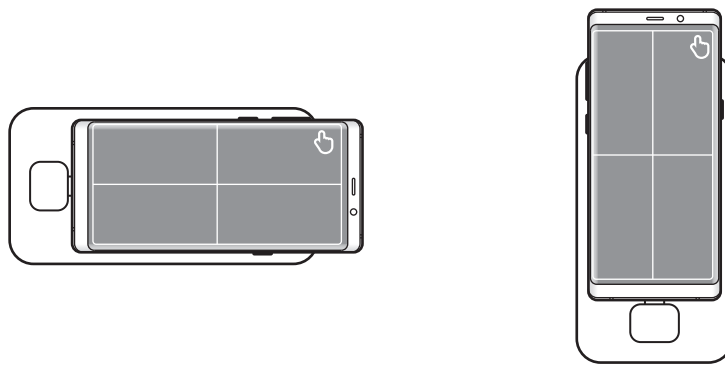

외부 키보드 및 마우스로 조작하기

제품의 USB 포트에 유선 키보드 및 마우스를 연결하거나 연결한 모바일 기기의 블루투스를 이용하여 무선 키보드 및 마우스를 연결하여 사용할 수 있습니다.



- 마우스를 연결하면 터치 패드가 모바일 기기의 화면에 나타나지 않습니다.
- 스크린 미러링 모드에서도 사용할 수 있습니다.

유선으로 연결하기

유선 키보드 또는 마우스를 사용하려면 제품의 USB 포트에 연결하려는 키보드 또는 마우스의 USB 케이블을 꽂아 연결하세요.

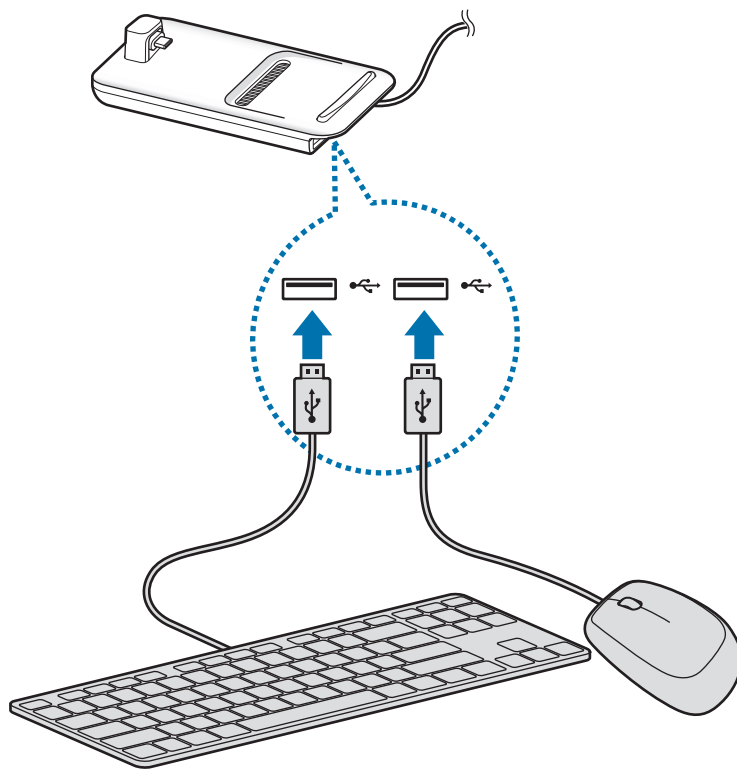

무선 및 블루투스로 연결하기

무선 키보드/마우스 또는 블루투스 키보드/마우스를 연결해 사용할 수 있습니다. 자세한 내용은 해당 기기의 사용 설명서를 참고하세요.

- 무선 키보드/마우스: 무선 수신기를 USB 포트에 꽂고 사용하세요.
- 블루투스 키보드/마우스: 모바일 기기에 블루투스로 연결해서 사용하세요.

Samsung DeX 모드 사용하기

데스크톱 컴퓨터와 유사한 환경에서 모바일 기기의 기능을 사용할 수 있습니다. 모바일 기기의 앱을 실행하거나 모바일 기기의 알림과 상태를 확인할 수도 있습니다.



Samsung DeX 모드 사용 시 일부 앱 및 기능이 실행되지 않습니다.

Samsung DeX 모드 실행 시 주의 사항

- Samsung DeX 모드를 실행하거나 연결을 해제할 경우, 실행 중인 앱은 일부 앱을 제외하고 모두 종료됩니다.
- 모바일 기기가 초절전 모드, 긴급 모드 또는 안전 모드일 경우에는 Samsung DeX 모드가 실행되지 않습니다.
- TV나 모니터가 HDCP(High-bandwidth Digital Content Protection)를 지원하지 않는 경우에는 Samsung DeX 모드 화면이 표시되지 않을 수 있습니다.
- Samsung DeX 모드는 HD+, FHD, WQHD 해상도를 지원하며 일부 콘텐츠는 모바일 기기와 다르게 보일 수 있습니다.
- Samsung DeX 모드 사용 시 배터리 예상 사용 시간이 줄어들 수 있습니다.
- Samsung DeX 모드에서 설정을 변경할 경우 모바일 기기의 설정도 변경됩니다. 모바일 기기의 일부 설정은 Samsung DeX 모드에서 변경되지 않을 수 있습니다.
- Samsung DeX 모드에 최적화된 앱으로 업데이트하기 위해 서버로부터 설정 값을 내려받을 수 있습니다. Wi-Fi 네트워크에 연결되어 있는 경우에만 업데이트를 실행합니다.
- Samsung DeX 모드 사용 시 일부 앱은 앱별 라이선스 정책에 따라 유료화 될 수 있습니다.

홈 화면 사용하기

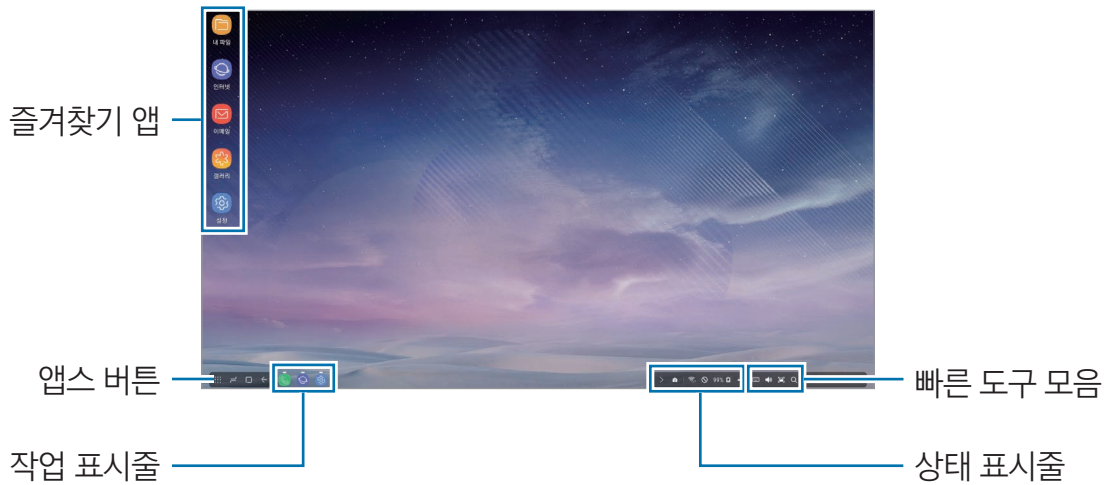

- 즐겨찾기 앱: 자주 사용하는 앱의 바로가기를 홈 화면에 추가하여 빠르게 실행할 수 있습니다.
- 앱스 버튼: 모바일 기기에 설치된 앱을 확인하거나 실행할 수 있습니다.
- 작업 표시줄: 현재 실행 중인 앱을 확인할 수 있습니다.
- 상태 표시줄: 모바일 기기의 상태 및 알림을 확인할 수 있습니다. 현재 모바일 기기의 상태에 따라 나타나는 아이콘이 다를 수 있습니다. ▲ 눌러 빠른 설정 목록에서 모바일 기기의 다양한 기능을 켜고 끌 수도 있습니다.
- 빠른 도구 모음: 스크린 키보드, 음량, 스크린샷, 파인더 기능을 빠르게 실행할 수 있습니다.

전화 받기

Samsung DeX 모드 사용 중 모바일 기기로 걸려온 전화를 연결된 TV나 모니터에서 받을 수 있습니다. 모바일 기기로 전화가 걸려오면 연결된 TV나 모니터에서 전화 받기 메뉴를 선택하세요. 통화 시에는 모바일 기기의 스피커를 사용합니다.



스피커폰이 아닌 모바일 기기로 통화를 하려면 이어폰을 연결하거나 제품에서 모바일 기기를 분리하세요.

앱 바로가기 추가하기

앱스 버튼을 누른 후 추가할 앱을 선택해 홈 화면으로 드래그하세요.

홈 화면에 바로가기가 추가됩니다.

스피커 변경하기

기본 스피커를 모바일 기기에서 TV나 모니터 또는 다른 오디오 기기로 변경할 수 있습니다.

연결한 TV나 모니터에서 **설정** 앱을 실행해 **Samsung DeX** → **기본 오디오 출력 설정**의 스위치를 눌러 기능을 켜세요. 기본 스피커를 변경한 후에는 Samsung DeX 모드를 사용할 때마다 변경된 스피커에서 소리가 재생됩니다.



일시적으로 스피커를 모바일 기기에서 TV나 모니터 또는 다른 오디오 기기로 변경할 수 있습니다. 상태 표시줄에서 ▲ → **오디오 출력**을 선택한 후 원하는 기기를 선택하세요. 또는 상태 표시줄에서 음량 아이콘을 우클릭한 후 **오디오 출력** 아래에서 원하는 기기를 선택하세요.

빠른 도구 모음 사용하기

- : 스크린 키보드를 표시합니다.
- : 벨소리, 미디어, 알림, 시스템 작동음의 소리 크기를 조절합니다.
- : 현재 화면을 캡처합니다. 캡처 화면에 그림을 그리거나 캡처 화면을 자르고 공유하는 등 다양하게 활용할 수 있습니다.
- : 모바일 기기의 콘텐츠를 검색할 수 있습니다. 검색창에 원하는 검색어를 입력하세요.

홈 화면 옵션

홈 화면에서 마우스 오른쪽 버튼을 누르면 홈 화면 옵션을 사용할 수 있습니다.

- **정렬**: 홈 화면의 앱 정렬 방식을 선택합니다.
- **페이지 정리**: 설정한 정렬 방식에 맞춰 홈 화면의 앱 및 폴더를 정리합니다.
- **Samsung DeX 배경화면**: Samsung DeX 모드의 홈 화면 및 잠금 화면의 배경 화면을 설정합니다.

큰 화면으로 실감나게 게임하기

모바일 기기에 설치된 모바일 게임을 큰 화면으로 실행할 수 있습니다. 연결한 TV나 모니터에서 **게임런처** 앱을 실행하세요.

앱 실행하기

모바일 기기에 설치된 앱을 Samsung DeX 모드에서 사용할 수 있습니다.

앱스 버튼을 누르면 모바일 기기의 앱 목록이 나타납니다. 원하는 앱을 선택해 실행하세요. 여러 앱을 화면에 띄워 동시에 실행하거나 컴퓨터처럼 멀티태스킹을 할 수도 있습니다.



일부 앱은 Samsung DeX 모드에서 실행할 수 없습니다.

설정하기

Samsung DeX의 사용 환경을 설정할 수 있습니다.

연결한 TV나 모니터에서 **설정** 앱을 실행해 **Samsung DeX**를 누르세요.

- **Samsung DeX 화면 자동 꺼짐 시간:** Samsung DeX 모드를 사용하지 않을 때 자동으로 화면이 꺼지는 시간을 선택합니다.
- **Samsung DeX 배경화면:** Samsung DeX 모드의 홈 화면 및 잠금 화면의 배경 화면을 설정합니다.
- **Samsung DeX 화면 해상도:** Samsung DeX 모드의 화면 해상도를 변경합니다.
- **포인터 속도:** 설정 바를 좌우로 드래그해 마우스 포인터 속도를 설정합니다.
- **Samsung DeX 화면에 스크린 키보드 표시:** 외부 키보드를 연결해도 화면에 스크린 키보드가 나타나도록 설정합니다.
- **기본 오디오 출력 설정:** 기본 스피커를 TV 또는 모니터로 설정합니다.
- **마케팅 정보 수신:** Samsung DeX의 마케팅 정보를 받아보도록 설정합니다.
- **Samsung DeX 실험실:** Samsung DeX 실험실에서는 공식적으로 지원되지 않는 앱의 크기를 변경할 수 있습니다.



일부 앱의 경우 크기를 변경할 수 없습니다.

- **Samsung DeX 사용 방법:** Samsung DeX 모드의 사용 방법 및 주요 설정을 변경하는 방법을 확인할 수 있습니다.
- **Samsung DeX 정보:** Samsung DeX의 소프트웨어 정보를 확인하거나 소프트웨어를 업데이트합니다.

스크린 미러링 모드 사용하기

연결한 TV나 모니터에 모바일 기기와 동일한 화면이 나타납니다. 모바일 기기에 저장된 다양한 콘텐츠를 연결한 TV나 모니터의 큰 화면에서 감상할 수 있습니다.





스크린 미러링 모드는 키보드나 마우스를 연결하지 않아도 사용할 수 있습니다. 연결한 모바일 기기로 화면을 조작하세요.

화면 모드 변경하기

연결한 TV나 모니터에서 화면 모드를 변경할 수 있습니다.

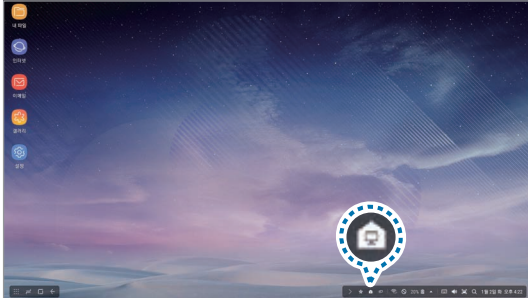
- 1 상태 표시줄에서  누른 후 **Samsung DeX**의  누르세요.



- 2 **Samsung DeX 사용 중**의  누른 후 **스크린 미러링**을 선택하세요.

Samsung DeX 모드가 종료되고 모바일 기기와 동일한 화면이 연결된 TV나 모니터에 나타납니다.

모바일 기기에서 화면 모드를 변경하려면 화면 상단을 아래로 드래그해 알림창을 연 후 **Samsung DeX**의  눌러 **SAMSUNG DEX**를 선택하세요.

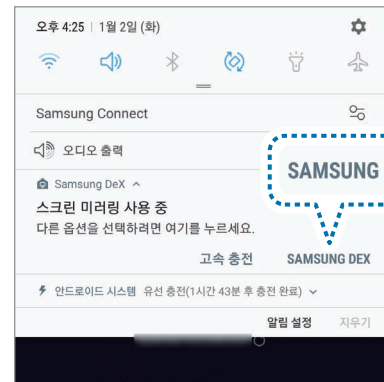
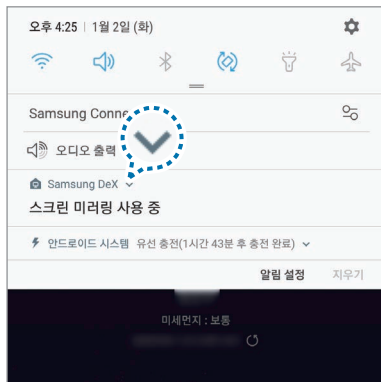

모바일 기기 충전하기

제품을 이용해 모바일 기기를 충전할 수 있습니다.

- 1 상태 표시줄에서  누른 후 **Samsung DeX**의  누르세요.

- 2 **Samsung DeX 사용 중**의  누른 후 **고속 충전**을 선택하세요.

연결한 TV나 모니터의 화면이 꺼지고 모바일 기기가 충전됩니다.

부록

서비스를 요청하기 전에 확인할 사항

서비스를 요청하기 전에 먼저 사용 설명서를 읽고 다음과 같은 증상에 대해서는 문제를 해결해 보세요.

이 외 증상에 대해서는 Samsung DeX 모드에서 앱스 버튼을 누른 후 **☰** → **문의하기** → **자주 하는 질문**을 선택한 후 해당 항목을 참고하세요.

제품 사용 중 자주 멈춥니다.

제품 사용 중 자주 멈추거나 느려지면 연결된 모바일 기기의 전원을 껐다 켜보세요.

이렇게 해도 증상이 해결되지 않으면 기기 재연결을 실행하세요.

위의 방법들을 시도해도 제대로 동작하지 않으면 삼성전자 서비스 센터에 문의하세요.

제품이 사용 설명서의 내용과 다르게 작동합니다.

연결된 기기의 종류에 따라 실행되는 기능이 다를 수 있습니다.

화면 비율이 맞지 않습니다.

Samsung DeX 모드는 HD+, FHD, WQHD 해상도를 지원하며 일부 콘텐츠는 모바일 기기와 다르게 보일 수 있습니다. 연결한 TV나 모니터의 메뉴에서 화면 비율을 조정하세요.

제품 A/S 관련 문의

A/S 문의 시에는 제품 모델명, 고장 상태, 연락처를 알려 주세요.

- 삼성전자 서비스 센터: 1588-3366
- 고객 불편 상담: 02-541-3000 / 080-022-3000

저작권

Copyright © 2018 삼성전자주식회사

이 사용 설명서는 저작권법에 의해 보호받는 저작물입니다. 삼성전자주식회사의 사전 서면 동의 없이 사용 설명서의 일부 또는 전체를 복제, 공중 송신, 배포, 번역하거나 전자 매체 또는 기계가 읽을 수 있는 형태로 바꿀 수 없습니다.

등록상표권

- 삼성, SAMSUNG, SAMSUNG 로고, Samsung DeX는 삼성전자주식회사의 등록상표입니다.
- 기타 모든 상표 및 저작권은 해당 업체의 자산입니다.