QUICK GUIDE

Gaming
Content Creation
Business & Productivity

The terms HDMI™, HDMI™ High-Definition Multimedia Interface, HDMI™ Trade dress and the HDMI™ Logos are trademarks or registered trademarks of HDMI™ Licensing Administrator, Inc.

English

Product Overview (for reference only)

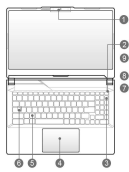

1.Webcam/ Webcam LED/ Internal Microphone
2.Power Key/ Power LED/ GPU Mode LED/ Battery Reset
3.Status LED
Num Lock
4.Touchpad
5.Keyboard
6.Status LED
Caps Lock
7.USB 3.2 Gen 1 Port
8.HDMI™ Connector
9.Power Connector
10.Status LED
Battery Status :
Continuously blinking if the battery fails. If the problem persists, please contact your local authorized retailer or service center.
11.USB 3.2 Gen 1 Port (Type-C) (with DisplayPort function)
12.RJ-45 Connector
13.Kensington Lock
14.USB 3.2 Gen 1 Port
15.Ventilator
16.Combo Audio Port
17.Ventilator
18.Stereo Speakers

Getting Started (for reference only)

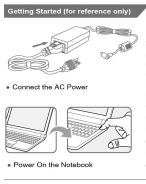

Connect the AC Power

Power On the Notebook

Function Keys

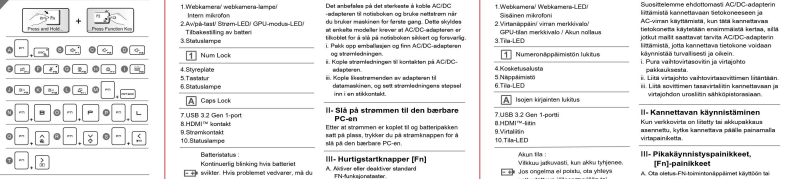

I- Connect the AC Power

It is strongly recommended to connect the AC/DC adapter to the notebook and use the AC power while using this notebook for the first time since some models may require the AC/DC adapter to be connected in order to power on the notebook safely and properly.

i. Unpack the package to find the AC/DC adapter and power cord.

ii. Attach the power cord to the connector of the AC/DC adapter

iii. Plug the DC end of the adapter to the notebook, and the mate end of the power cord to the electrical outlet.

II- Power On the Notebook

When the AC power is connected, press the power button to turn the notebook on.

III- Function Keys

A. Enable or disable the default FN function keys.
B. Mute the built-in speakers.
C. Decrease the built-in speaker's volume.
D. Increase the built-in speaker's volume.
E. Enable or disable the touchpad function.
F. Enable or disable the microphone function.
G. Enable or disable the Webcam function.
H. Use this key to switch the User Scenario in MSI Center.
I. Select a keyboard backlight LED level.
J. Decrease the LCD brightness.
K. Increase the LCD brightness.
L. Switch the display output mode
M. Take a screen capture.
N. Works as Break key by using both keys.
O. Works as Pause key by using both keys.
P. Works as Scroll Lock key by using both keys.
Q. Maximize the fan speed.
R. Enable or disable the Crosshair function.
S. To switch PLAY/ PAUSE of the media by using both keys.
T. To turn OFF the screen by using both keys.

Norsk

Produktoversikt

1.Webkamera/ webkamera-lampe/ Intern mikrofon
2.Av/på-tast/ Strøm-LED/ GPU-modus-LED/ Tilbakestilling av batteri
3.Statuslampe
Num Lock
4.Styreplate
5.Tastatur
6.Statuslampe
Caps Lock
7.USB 3.2 Gen 1-port
8.HDMI™-kontakt
9.Strømkontakt
10.Statuslampe
Batteristatus :
Kontinuerlig blinking hvis batteriet svikter. Hvis problemet vedvarer, må du kontakte en lokal autorisert forhandler eller et servicesenter.
11.USB 3.2 Gen 1-port (Type-C) (med DisplayPort-funksjon)
12.RJ-45 kontakt
13.Kensington-lås
14.USB 3.2 Gen 1-port
15.Vifte
16.Kombolydport
17.Vifte
18.Stereohøyttalere

I- Koble til vekselstrømmen

Det anbefales på det sterkeste å koble AC/DC adapteren til notebooken og bruke nettstrøm når du bruker maskinen for første gang. Dette skyldes at enkelte modeller krever at AC/DC-adapteren er tilkoblet for å slå på notebook-sikkert og forsvarlig.

i. Pakk opp emballasjen og finn AC/DC-adapteren og strømledningen.

ii. Koble strømledningen til kontakten på AC/DC-adapteren.

iii. Koble likestrømsenden av adapteren til datamaskinen, og sett strømledningens stepsel inn i en stikkontakt.

II- Slå på strømmen til den bærbare PC-en

Etter at strømmen er koplet til og batteripakken satt på plass, trykker du på strømknappen for å slå på den bærbare PC-en.

III- Hurtigstartknapper [Fn]

A. Aktiver eller deaktiver standard FN-funksjonstaster.
B. Slå av lyd i innebygde høyttalere.
C. Reduser volumet til den innebygde høyttaleren.
D. Øke volumet til den innebygde høyttaleren.
E. Aktiverer eller deaktiverer styreplatefunksjonen.
F. Aktiver eller deaktiver mikrofonfunksjonen.
G. Aktiver eller deaktiver webkamera-funksjonen.
H. Bruk denne tasten for å bytte brukerscenariet i MSI Center.
I. Velg nivå for tastaturets baklys-LED.
J. Reduserer LCD-lysstyrken.
K. Øke LCD-lysstyrken.
L. Bytt visningsutdatamode.
M. Ta en skjermdump.
N. Fungerer som Linjeskift-tast ved å trykke begge tastene.
O. Fungerer som Pause-tast ved å trykke begge tastene.
P. Fungerer som Scroll Lock-tast ved å trykke begge tastene.
Q. Maksimer viftehastigheten.
R. Aktiver eller deaktiver trådkorsfunksjonen.
S. Bruk denne knappen til å bytte mellom SPILL AV/ PAUSE for mediene.
T. Bruk denne knappen til å slå AV skjermen.

Suomi

Tuotekuvaus

1.Webkamera/ Webkamera-LED/ Sisäinen mikrofoni
2.Virtanäppäin/ virran merkkivalo/ GPU-tilan merkkivalo / Akun nollaus
3.Tila-LED
Numerosäppäimistön lukitus
4.Kosketuslevyksi
5.Näppäimistö
6.Tila-LED
Isojen kirjainten lukitus
7.USB 3.2 Gen 1-portti
8.HDMI™-liitin
9.Virtalähtö
10.Tila-LED
Akun tila :
Vilkkuu jatkuvasti, kun akku lyhjenee. Jos ongelma ei poistu, ota yhteys valtuutettuun jälleenmyyjään tai huoltopalveluun.
11.USB 3.2 Gen 1-portti (Type-C, sisältää DisplayPort-toiminnon)
12.RJ-45-liitin
13.Kensington-lukko
14.USB 3.2 Gen 1-portti
15.Tuuletin
16.Yhdistetty äänilähtö/tulo
17.Tuuletin
18.Stereo-kaiuttimet

I- Kytkö virtaan

Suosittelemme ehdottomasti AC/DC-adapterin liittämistä kannettavaan tietokoneeseen ja AC-virran käyttämistä, kun tätä kannettavaa tietokonetta käytetään ensimmäistä kertaa, sillä jotkut mallit saattavat tarvita AC/DC-adapterin liittämistä, jotta kannettava tietokone voidaan käynnistää turvallisesti ja oikein.

i. Pura vahtivirtasovitin ja virtajohto pakkauksiasta.

ii. Liitä virtajohto vahtivirtasovittimen liitäntään

iii. Liitä sovittimen tasavirtaliitin kannettavaan ja imi i en stikkontakt.

II- Kannettavan käynnistiminen

Kun verkkovirta on liitetty tai akkupakkauksen asennettu, kytke kannettava päälle painamalla virtapainikketta.

III- Pikäkäynnistyspainikkeet, [Fn]-painikkeet

A. Ota oletus-FN-toimintonäppäimet käyttöön tai pois käytöstä.
B. Mykistä sisäiset kaiuttimet.
C. Laske sisäisen kaiuttimen äänenvoimakkuutta.
D. Nosta sisäisen kaiuttimen äänenvoimakkuutta.
E. Ota kosketuslevy/osoitin käyttöön tai pois käytöstä.
F. Ota mikrofoniominto käyttöön tai pois käytöstä.
G. Ota Webcam käyttöön tai pois käytöstä.
H. Tällä painikkeella voit vaihtaa käyttötilaa MSI Center -sovelluksessa.
I. Valitse näppäimistön taustavalon kirkkaus.
J. Laske nestekidenäytön kirkkautta.
K. Nosta nestekidenäytön kirkkautta.
L. Vaihda näyttötilaa.
M. Ota näytöstä.
N. Toimii Break-näppäimenä molempia näppäimiä painettaessa.
O. Toimii Pause-näppäimenä molempia näppäimiä painettaessa.
P. Toimii Scroll Lock -näppäimenä molempia näppäimiä painettaessa.
Q. Valitse suurin tuuletinnopeus.
R. Määritä tähtäimistömerkin käyttöön tai pois käytöstä.
S. Tällä painikkeella voit katsoa tai keskeyttää mediatoiston.
T. Tällä painikkeella voit sammuttaa näytön.

Русский

Общие сведения об устройстве

1.Веб-камера, индикатор веб-камеры/ Встроенный микрофон
2.Кнопка питания/ Индикатор питания/ Индикатор режима работы графической подсистемы/ Кнопка для обнуления питания батареи
3.Индикатор состояния
Num Lock
4.Сенсорная панель
5.Клавиатура
6.Индикатор состояния
Caps Lock
7.Порт USB 3.2 Gen 1
8.Разъем HDMI™
9.Разъем питания
10.Индикатор состояния
Состояние батареи :
Мигает при неисправности батареи. Если проблема не устранена, обращайтесь к уполномоченному дилеру или в сервисный центр.
11.Порт USB 3.2 Gen 1 (Type-C) (с поддержкой стандарта DisplayPort)
12.Разъем RJ-45
13.Замок Kensington
14.Порт USB 3.2 Gen 1
15.Вентилятор
16.Комбинированный аудиоразъем
17.Вентилятор
18.Стереофонические динамики

I- Подключение к сети переменного тока

Так как для правильного и безопасного питания некоторых моделей ноутбуков требуется подключить адаптер переменного тока, при первом использовании этого ноутбука настоятельно рекомендуется подключить к нему адаптер переменного тока и использовать питание от сети переменного тока.

i. Извлеките из упаковки сетевой адаптер и кабель питания.

ii. Подсоедините сетевой кабель к соответствующему разъему сетевого адаптера.

iii. Подсоедините разъем постоянного тока сетевого адаптера к ноутбуку, а штепсельную вилку кабеля питания - к электрической розетке.

II- Включение ноутбука

После подключения ноутбука к сети переменного тока или установки батареи в ноутбук, нажмите кнопку питания для включения ноутбука.

III- Функциональные клавиши

A. Включение или отключение функциональных клавиш «FN» по умолчанию.
B. Отключение динамиков ноутбука.
C. Уменьшение громкости встроенных динамиков.
D. Увеличение громкости встроенных динамиков.
E. Включение или отключение панели touch.
F. Включение или отключение микрофона.
G. Включить или выключить функцию Webcam.
H. Нажмите эту клавишу для выбора режимов пользовательского настройки в приложении MSI Center.
I. Регулировка яркости подсветки клавиатуры.
J. Уменьшение яркости ЖК-дисплея.
K. Увеличение яркости ЖК-дисплея.
L. Переключение режимов вывода изображения.
M. Сделать скриншот экрана.
N. Работает как клавиша Break при нажатии сочетания клавиш.
O. Работает как клавиша Pause при нажатии сочетания клавиш.
P. Работает как клавиша Scroll Lock при нажатии сочетания клавиш.
Q. Увеличение скорости вращения вентилятора до максимального значения.
R. Включение или отключение функции «Перекрестие прицела».
S. Используйте эту кнопку, чтобы переключить между функциями «Воспроизведение/ «Пауза».
T. Используйте эту кнопку, чтобы отключить экран.

Eesti

Toote ülevaade

1.Veebikaamera / Veebikaamera LED indikaator/ Integreeritud mikrofon
2.Toitenupp/ Toite LED-nägudul/ GPU-režiimi LED-nägudul/ Aku lähtestamine
3.Oleku indikaatorituli
Num Lock
4.Puuteplaat
5.Klaviatuur
6.Oleku indikaatorituli
Suurtähelukk
7.USB 3.2 Gen 1 port
8.HDMI™ pesa
9.Toitepesa
10.Oleku indikaatorituli
Aku olek :
Pidev vilkumine, kui aku ei toimi. Probleemi püsimisel võtke ühendust kohaliku volitatud jaemüüja või teeninduskeskusega.
11.USB 3.2 Gen 1 port (tüüp C) (funktsiooniga DisplayPort)
12.RJ-45 pesa
13.Kensingtoni lukk
14.USB 3.2 Gen 1 port
15.Ventilaator
16.Universaalne helipesa
17.Ventilaator
18.Stereokõlarid

I- Ühendamine vahelduvvooluvõrku

On tungivalt soovitatav ühendada VV/AV adapter sülearvutiga ja kasutada selle sülearvuti esmakordsel kasutamisel VV toidet, kuna mõned mudelid võivad sülearvuti turvalisele ja korralikule käivitamiseks ühendatud VV/AV adapitir.

i. Võtke pakendist välja AC/DC adapter ja toitejuhe.

ii. Ühendage toitejuhe AC/DC adapteri konnektorisse.

iii. Ühendage adapteri alalisvoolu ots sülearvutiga ja toitejuhtme isaspistik toitepistikupesaga.

II- Lülitage sülearvuti sisse

Kui vahelduvvooluadapter on ühendatud või kui aku on paigaldatud, siis vajutage sülearvuti sisse lülitamiseks toitenuppu.

III- Funktsiooniklahvid

A. Aktiveerib või inaktiveerib funktsioonide FN vaikeklahvid.
B. Vaigistage sisseehitatud kõlarid.
C. Vähendada sisseehitatud kõlari heliigavust.
D. Suurenda sisseehitatud kõlari heliigavust.
E. Puutepaneli funktsiooni lubamine või keelamine.
F. Aktiveeri või inaktiveeri mikrofoni funktsioon.
G. Lülitab veebikaamera funktsiooni sisse või välja.
H. Kasutage seda nuppu, et lülitada sisse Kasutaja režiim keskuses MSI Center.
I. Võimaldab valida LED-tagavalgus taset.
J. Vähenda LCD ekraani heledust.
K. Suurenda LCD ekraani heledust.
L. Lülitab ümber kuvari väljundrežiimi
M. Salvestab ekraanipildi.
N. Töötab nagu nupp Vaheaeg, kui kasutada mõlemat nuppu.
O. Töötab nagu nupp Paus, kui kasutada mõlemat nuppu.
P. Töötab nagu nupp Kerimisrupu lukk, kui kasutada mõlemat nuppu.
Q. Lülitab ventilaatori maksimaalkiiruste.
R. Aktiveerib või inaktiveerib ristrõsti funktsiooni.
S. Selle nupuga saate meediaesituse lülitada režiimide MÄNGIPAUS.
SEUNETTELESSE a mõlemajäätuset.
T. Hauvnäja eit a gombot a käpemyil lokapcosläähcq.

Magyar

Termékáttekintés

1.Webkamera/ Webkamera LED/ Beépített mikrofon
2.Power gomb/ Bekapcsolt állapot LED/ GPU Mode LED/ Akkumulátor újraindítása
3.Állapotjelző LED
Num Lock (számzár)
4.Érintőpad
5.Billentyűzet
6.Állapotjelző LED
Caps Lock (nagybetűzár)
7.USB 3.2 Gen 1 Port
8.HDMI™ csatlakozó
9.Tápfeszültség csatlakozó
10.Állapotjelző LED
Telep állapota :
Folyamatosan villog, ha az akkumulátor meghibásodik. Ha a probléma továbbra is fennáll, kéressze fel helyi hivatalos viszonteladóját vagy szervizközpontját.
11. 1 gen. USB 3.2 port (C-típus) (DisplayPort funkcióval)
12.RJ-45 Csatlakozó
13.Kensington zár
14.USB 3.2 Gen 1 Port
15.Ventilátor
16.Kombinált audio port
17.Ventilátor
18.Sztereó hangszórók

I- A hálózati adapter csatlakoztatása

Nyomatékosan javasoljuk, hogy az első használatkor csatlakoztassa az AC/DC adaptert a notesszgéphez, ás az elektromos hálózatról használja azt, mivel bizonyos modellek esetén szükség van az AC/DC adapterre a notesszgép biztonságos és megfelelő bekapcsolásához

i. Csomagolja ki az AC/DC hálózati adaptert és a hálózati tápkábelt.

ii. Csatlakoztassa a hálózati tápkábelt az AC/DC hálózati adaptehez.

iii. Csatlakoztassa az adapter egyenáramú (DC) kábelét a notesszgéphez, a tápcsatlakozó dugját pedig a konnektorhoz.

II- A notesszgép bekapcsolása

Amikor az eszköz az AC adapterhez van csatlakoztatva vagy az akkumulátor egységet beszerelték, nyomja meg a tápkapcsoló gombot a notesszgép bekapcsolásához.

III- Funkcióbillentyűk

A. Engedélyezze vagy tiltsa le az alapértelmezett FN funkcióbillentyűket.
B. A beépített hangszórók némítása.
C. A beépített hangszóró hangerejének csökkentése.
D. A beépített hangszóró hangerejének növelése.
E. Az érintőpad funkció engedélyezése, illetve letiltása.
F. Engedélyezze vagy tiltsa le a mikrofon funkciót.
G. A Webkamera funkció engedélyezése vagy letiltása.
H. Ezzel a billentyűvel váltható az MSI Center Felhasználó beállítási közöttt.
I. Válassza ki a billentyűzet háttérvilágításának LED szintjét.
J. Az LCD fényerejének csökkentése.
K. Az LCD fényerejének növelése.
L. Kijelzőmód üzemmód váltása
M. Készítsen képernyőfotót.
N. Törés billentyűként szolgál mindkét billentyű használata.
O. Szünet billentyűként szolgál mindkét billentyű használata.
P. Scroll Lock billentyűként szolgál mindkét billentyű használata.
Q. Maximalizálja a ventilátor-fordulatszámot.
R. A Célkereszt funkció engedélyezése vagy letiltása.
S. Használja ezt a gombot a lejátszott lokapcsolásához.

Deutsch

Produktübersicht (dient nur als Referenz)

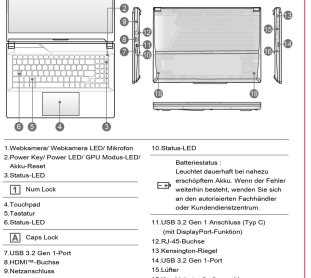

1.Webkamera/ Webkamera LED/ Mikrofon
2.Power Key/ Power LED/ GPU Modus-LED/ Akku-Reset
3.Status-LED
Num Lock
4.Touchpad
5.Tastatur
6.Status-LED
Caps Lock
7.USB 3.2 Gen 1-Port
8.HDMI™-Buchse
9.Netzanschluss
10.Status-LED
Batteriestatus :
Leuchtet dauerhaft bei nahezu erschöpftem Akku. Wenn der Fehler weiterhin besteht, wenden Sie sich an den autorisierten Fachhändler oder Kundendienstzentrum.
11.USB 3.2 Gen 1 Anschluss (Typ C) (mit DisplayPort-Funktion)
12.RJ-45-Buchse
13.Kensington-Riegel
14.USB 3.2 Gen 1-Port
15.Lüfter
16.Kombinierter Audioanschluss
17.Lüfter
18.Stereo-Lautsprecher

Erste Schritte (dient nur als Referenz)

Netzteil Anschließen

Schalten Sie das Notebook

Funktionstasten

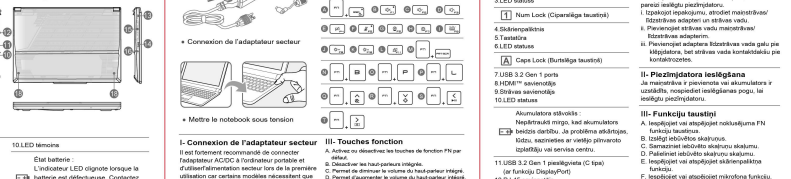

I- Netzteil Anschließen

Wir empfehlen fremd dringend, Ihr Notebook bei der Einrichtung und ersten Nutzung über das Netzteil mit Strom zu versorgen. Bei einigen Modellen kann die Stromversorgung über das Netzteil zwingend notwendig sein, um die Installation des Notebook ordnungsemäß und sicher abzuschließen.

i. Packen Sie sämtliche Teile aus, legen Sie Netzteil und Netzkabel zur Seite.

ii. Schließen Sie das Netzkabel an das Netzteil an.

iii. Verbinden Sie den kleinen Stecker vom Netzteil mit dem Netzteilanschluss des Notebooks, stecken Sie den Stecker des Netzkabels in eine geeignete Steckdose.

II- Schalten Sie das Notebook

Wenn das Netzteil angeschlossen ist oder der Akku installiert ist, drücken Sie den An / Aus-Schalter, um das Notebook einzuschalten.

III- Funktionstasten

A. Aktiviert oder deaktiviert die Standard-FN-Funktionstasten.
B. Stummschalten der eingebauten Lautsprecher.
C. Verringert die Lautstärke.
D. Erhöht die Lautstärke.
E. Schaltet das Touchpad ein oder aus.
F. Aktiviert oder deaktiviert die Mikrofonfunktion.
G. Schaltet die Webcam-Funktion ein oder aus.
H. Mit dieser Taste können Sie das Benutzer Szenario im MSI Center wechseln.
I. Wählen Sie eine LED-Hintergrundbeleuchtung für die Tastatur aus.
J. Vermindert die LCD-Helligkeit.
K. Steigert die LCD-Helligkeit.
L. Schaltet den Anzeigeausgabemodus um.
M. Erstellt eine Bildschirmaufnahme.
N. Funktioniert wie die Umlitn-Taste, wenn Sie beide Tasten verwenden.
O. Funktioniert wie die Pause-Taste, wenn Sie beide Tasten drücken.
P. Funktioniert wie die Rollen-Taste, wenn Sie beide Tasten drücken.
Q. Maximiert die Lüftergeschwindigkeit.
R. Aktiviert oder deaktiviert die Fadenkreuz-Funktion.
S. Mit dieser Taste können Sie PLAY/ PAUSE der Medien um.
T. Drücken Sie diese Taste, um den Bildschirm auszuschalten.

Français

Vue ouvert du dessus (pour référence uniquement)

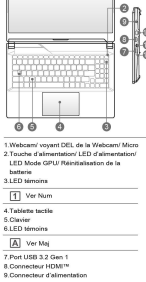

1.Webcam/ voyant DEL de la Webcam/ Micro
2.Touche d'alimentation/ LED d'alimentation/ LED Mode GPU/ Réinitialisation de la batterie
3.LED témoins
Ver Num
4.Tablette tactile
5.Clavier
6.LED témoins
Ver Maj
7.Port USB 3.2 Gen 1
8.Connecteur HDMI™
9.Connecteur d'alimentation
10.LED témoins
État batterie :
L'indicateur LED clignote lorsque la batterie est défectueuse. Contactez un revendeur agréé local ou un centre de service si le problème persiste
11.Port USB 3.2 Gen 1 (Type-C, avec fonction DisplayPort)
12.Connecteur RJ-45
13.Serrure Kensington
14.Port USB 3.2 Gen 1
15.Ventilateur
16.Port audio combo
17.Ventilateur
18.Haut-parleurs stéréo

Touches fonction

I- Connexion de l'adaptateur secteur

Il est fortement recommandé de connecter l'adaptateur AC/DC à l'ordinateur portable et d'utiliser l'alimentation secteur lors de la première utilisation car certains modèles nécessitent que l'adaptateur AC/DC soit connecté à l'ordinateur portable pour démarrer correctement et en toute sécurité.

i. Déballez le carton pour trouver l'adaptateur CA/CC et le cordon d'alimentation.

ii. Branchez le cordon d'alimentation entre le connecteur et l'adaptateur CA/CC.

iii. Branchez l'extrémité CC de l'adaptateur sur l'ordinateur, et l'extrémité mâle du cordon sur la prise électrique.

II- Mettre le notebook sous tension

Lorsque l'adaptateur est branché sur le secteur ou si la batterie est installée, appuyez sur le bouton d'alimentation pour allumer le notebook.

III- Touches fonction

A. Active ou désactive les touches de fonction FN par défaut.
B. Désactive les haut-parleurs intégrés.
C. Permet de diminuer le volume du haut-parleur intégré.
D. Permet d'augmenter le volume du haut-parleur intégré.
E. Permet d'activer ou de désactiver la fonction pavé tactile.
F. Activer ou désactiver la fonction du microphone.
G. Activer ou désactiver la fonction Webcam.
H. Utiliser cette touche pour activer le scénario utilisateur dans MSI Center.
I. Sélectionner un niveau de rétroéclairage du clavier.
J. Permet de diminuer la luminosité de l'écran LCD.
K. Permet d'augmenter la luminosité de l'écran LCD.
L. Passer le mode de sortie écran.
M. Prendre une capture d'écran.
N. Fonctionne comme la touche Break en utilisant les deux touches.
O. Fonctionne comme la touche Pause en utilisant les deux touches.
P. Fonctionne comme la touche Scroll Lock en utilisant les deux touches.
Q. Maximiser la vitesse du ventilateur.
R. Activer ou désactiver la fonction Crosshair.
S. Utilisez ce bouton pour alterner entre la lecture et la mise en pause de votre média.
T. Utilisez ce bouton pour éteindre l'écran.

Latviski

Produkta pārskats

1.Tīmekļa kamera / Tīmekļa kameras LED / Iekšējais mikrofons
2.Barošanas poga / Barošanas gaismas diode/ GPU režīma LED/ akumulatora atiestatīšana
3.LED statuss
Num Lock (Ciparošāga taustiņš)
4.Skārienplāksne
5.Tastatūra
6.LED statuss
Caps Lock (Burtošāga taustiņš)
7.USB 3.2 Gen 1 ports
8.HDMI™ savienotājs
9.Strāvas savienotāja
10.LED statuss
Akumulatora stāvoklis :
Nepārtraukti mirgo, kad akumulators bojājas darbību. Ja problēma atkārtojas, lūdzu, sazinieties ar vietējo pilnvaroto izplatītāju vai servisa centru.
11.USB 3.2 Gen 1 pieslēgvieta (C tipa) (ar funkciju DisplayPort)
12.RJ-45 savienotājs
13.Televizoru/monitoru cieša stiprinājuma pie asmas sefte
14.USB 3.2 Gen 1 ports
15.Ventilators
16.Kombinētais audio ports
17.Ventilators
18.Stereo skaļruņi

I- Maināmās pievienošana

Kad jūs izmantojat šo datorprogrammu pirmo reizi, stingri ieteicams pieslēgtaties savienot maināmās akumulatori un izmantot maināmās, jo dažiem modeļiem varbūt nepieciešams savienojuma ar maināmās akumulatoru, lai droši un pareizi ieslēgtu datorprogrammu.

i. Izpakojot iepakojumu, atrodot maināmās/ līdzstrāvas adapteri un strāvas vadu.

ii. Pievienojiet strāvas vadu maināmās/ līdzstrāvas adapterim.

iii. Pievienojiet adaptera līdzstrāvas vada galu pie datorprogrammas, bet strāvas vada kontaktdakšu pie kontaktrozetes.

II- Piezīmjdatora ieslēgšana

Ja maināmās/ līdzstrāvas vai akumulatora ir uzstādīts, nospiediet ieslēgšanas pogu, lai ieslēgtu datorprogrammu.

III- Funkciju taustiņi

A. Iespējojiet vai atspējojiet noklusējuma FN funkciju taustiņus.
B. Izslēgt ieiebūvēto skaļruņus.
C. Samazināt ieiebūvēto skaļruņu skaļumu.
D. Palielināt ieiebūvēto skaļruņu skaļumu.
E. Iespējojiet vai atspējojiet skārienplāksnes funkciju.
F. Iespējojiet vai atspējojiet mikrofona funkciju.
G. Iespējojiet vai atspējojiet funkciju Webcam (Tīmekļa kamera).
H. Izmantojot šo taustiņu, tai MSI Center pārslēgtu lietotāja scenāriju.
I. Atlasiet taustiņa fona apgaismojuma līmeni.
J. Samazināt LCD spilgtumu.
K. Palielināt LCD spilgtumu.
L. Pārslēgt displeja izejas režīmu
M. Uzņemiet ekrāna tvēruma.
N. Darbojas kā ātatlpes taustiņš, izmantojot abus taustiņus.
O. Darbojas kā pauzes taustiņš, izmantojot abus taustiņus.
P. Darbojas kā Scroll Lock taustiņš, izmantojot abus taustiņus.
Q. Palielināt ventilatora ātrumu.
R. Iespējojiet vai atspējojiet Crosshair funkciju.
S. Izmantojiet šo pogu, lai ATSKAŅOTU/ PAUZĒTU multivīdu.
T. Izmantojiet šo pogu, lai IZSLĒGTU ekrānu.

Lietuvių

Produkto apžvalga

1.Internetine kamera/ internetinės kameros kontrolės lemputė/ Vidinis mikrofonas
2.Įjungimo mygtukas/ Maitinimo šviesos diodas/ GPU režimo šviesos diodas/ baterijos nustatymas iš naujo
3.Būsenos LED
Skaitmenų klavišas
4.Jutiklinis kilimėlis
5.Klaviatūra
6.Būsenos LED
Didžiųjų raidžių klavišas
7.USB 3.2 Gen 1 prievadas
8.HDMI™ jungtis
9.Maitinimo jungtis
10.Būsenos LED
Akumuliatoriaus būklė :
Baterija! šiešku pastovai mirksi. Problemai nedingus kreipkitės į vietinį įgaliotąjį atstovą arba į techninės priežiūros centrą.
11.USB 3.2 ver. 1 lizdas (C tipo) (su monitoriaus prievado funkcija)
12.RJ-45 jungtis
13.Kensington užraktas
14.USB 3.2 Gen 1 prievadas
15.Ventiliatorius
16.Kombinuotasis garso lizdas
17.Ventiliatorius
18.Stereofoniniai garsiakalbiai

I- Kintamosios srovės (AC) maitinimo prijungimas

Priimgdami pastarąsias prijungti kintamosios/ nuolatinės srovės adapterį prie neišjungtojo kompiuterio ir naudoti kintamąjį srovę dirbant su šiuo kompiuteriu pirma kartą, kadangi tai kai kuriems modeliams reikia prijungti kintamosios/ nuolatinės srovės adapterį, siekiant užtikrinti saugų ir tinkamą energijos tiekimą.

i. Išanksčio pakuotę ir išimkite kintamosios/ nuolatinės (AC/DC) srovės adapterį ir maitinimo laidą.

ii. Maitinimo laidą prijunkite prie kintamosios/ nuolatinės (AC/DC) srovės adapterio.

iii. Adapterio nuolatinės srovės laidą galą prijunkite prie kompiuterio, o maitinimo laidо galą su lėkštuku įdėkite į elektros lizdą.

II- Neišsijungęs kompiuteris maitinimas

Kai prijungtas kintamosios srovės (AC) maitinimas arba įdėtas baterijos įtaisas, spauskite maitinimo mygtuką, norėdami įjungti neišsijungusį kompiuterį.

III- Funkciniai mygtukai

A. Įjungia arba išjungia numatytuosius FN funkcijų klavišus.
B. Nutildyti surenktuosius garsiakalbius
C. Sumažina integruotų garsiakalbių garso stiprį.
D. Padidina integruotų garsiakalbių garso stiprį.
E. Suaktyvina arba išjungia jutiklinės kilimėlio funkciją.
F. Įjungia arba išjungia mikrofono funkciją.
G. Įjungi arba išjungi internetinės kameros funkciją.
H. Naudokite šį jungtį nuostatai „User Scenario" (Naudotojo poreikiams pritaikytas scenarijus) „MSI Center" perjungti.
I. Parenka klaviatūros foninio diodinio apšvietimo lygį.
J. Sumažina skystųjų kristalų ekrano ryškumą.
K. Padidina skystųjų kristalų ekrano ryškumą.
L. Perjungti ekrano išvedimo režimą
M. Padaro filmuoto ekrano nuotrauką.
N. Paspaudus abu klavišus, veikia kaip Klito klaviša.
O. Paspaudus abu klavišus, veikia kaip pauzės klaviša.
P. Paspaudus abu klavišus veikia kaip slinkties užrakto klaviša.
Q. Maksimalaj padidina ventiliatoriaus sukimosi greitį.
R. Įjungia arba išjungia ašyno funkciją.
S. Šis mygtukas skirtas leidmesos atkūrimui perjungti, PALEISTI / PRISTABDYTI.
T. Šis mygtukas skirtas ekranui IŠJUNGTI.

Ελληνικά

Σύντομη παρουσίαση προϊόντος

1.Webcam/ LED Webcam/ Εσωτερικό μικρόφωνο
2.Κουμπί ισχύος / Λυχνία LED λειτουργίας / Λυχνία LED λειτουργίας GPU / Επαναφορά μπαταρίας
3.LED Κατάστασης
Num Lock
4.Πλακάτα αφής
5.Πληκτρολόγιο
6.LED Κατάστασης
Caps Lock
7.Θύρα USB 3.2 Gen 1
8.Σύνδεσμος HDMI™
9.Σύνδεσμος Ισχύος
10.LED Κατάστασης
Κατάσταση Μπαταρίας :
Αναβοσβήνει συνεχώς/μένει σάν υπάρχει σφάλμα στη μπαταρία. Εάν το πρόβλημα επιμένει, επικοινωνήστε με τον κατά πόπους εξουσιοδοτημένο έμπορο λιανικής ή το κέντρο εξυπηρέτησης.
11.Θύρα USB 3.2 Gen 1 (Τύπου Γ) (με λειτουργία DisplayPort)
12.Σύνδεσμος RJ-45
13.Ασφάλεια Kensington Lock
14.Θύρα USB 3.2 Gen 1
15.Ανεμιστήρας
16.Συνδυασμό θύρα ήχου
17.Ανεμιστήρας
18.Στερεοφωνικά Ηχεία

I- Σύνδεση τροφοδοσίας εναλλασσόμενου ρεύματος

Συνιστάται η σύνδεση του τροφοδοτικού AC/DC στο notebook και η χρήση ισχύος AC κατά την πρώτη χρήση του, καθώς ορισμένα μοντέλα μπορεί να απαιτούν ο τροφοδοτικός AC/DC να είναι συνδεδεμένος, προκειμένου να τροφοδοτηθεί κατάλληλα το notebook και με ασφάλεια.

i. Ανοίξτε τη συσκευασία για να βρείτε τον μετασχηματιστή AC/DC και το καλώδιο τροφοδοσίας.

ii. Συνδέστε το καλώδιο τροφοδοσίας στον συνδετήρα του μετασχηματιστή AC/DC.

iii. Συνδέστε το άκρο DC του μετασχηματιστή στον φορητό υπολογιστή και το ηρεμούν άκρο του καλωδίου τροφοδοσίας στην ηλεκτρική πρίζα.

II- Ενεργοποίηση του φορητού υπολογιστή

Όταν συνδεθεί η τροφοδοσία AC ή εγκατασταθεί η μπαταρία, πατήστε το πλήκτρο τροφοδοσίας για να ενεργοποιήσετε τον φορητό υπολογιστή.

III- Πλήκτρα λειτουργίας

A. Ενεργοποίηση ή απενεργοποίηση το προκαθορισμένο πλήκτρο λειτουργίας FN.
B. Σίγαση των ενσωματωμένων ηχείων.
C. Μειώστε την ένταση του ενσωματωμένου ηχείου.
D. Αυξήστε την ένταση του ενσωματωμένου ηχείου.
E. Ενεργοποίηση ή απενεργοποίηση της λειτουργίας της επιφάνειας αφής.
F. Ενεργοποίηση ή απενεργοποίηση της λειτουργίας του μικροφώνου.
G. Ενεργοποίηση ή απενεργοποίηση της λειτουργίας του Webcam.
H. Χρησιμοποιήστε αυτό το πλήκτρο για εναλλαγή της λειτουργίας σεναρίου User Scenario στο MSI Center.
I. Επιλέξτε επίπεδο LED οπίσθιου φωτισμού του πληκτρολογίου.
J. Μειώστε τη φωτεινότητα της LCD.
K. Αυξήστε τη φωτεινότητα της LCD.
L. Αλλάξτε την κατάσταση εξόδου της οθόνης.
M. Πάρτε στιγμιότυπο οθόνης.
N. Λειτουργεί ως πλήκτρο Break (διακοπή) με χρήση και των δύο πλήκτρων.
O. Λειτουργεί ως πλήκτρο Pause (Παύση) με χρήση και των δύο πλήκτρων.
P. Λειτουργεί ως πλήκτρο Scroll Lock (Κύλιση κλίκτης) με χρήση και των δύο πλήκτρων.
Q. Μεγιστοποιήστε την ταχύτητα του ανεμιστήρα.
R. Ενεργοποιήστε ή απενεργοποιήστε τη λειτουργία σταυροστόχος.
S. Χρησιμοποιήστε αυτό το κουμπί για εναλλαγή ΑΝΑΠΑΥΣΗ/ΕΚΤΑΥΣΗ του μέσου.
T. Χρησιμοποιήστε αυτό το κουμπί για να απενεργοποιήσετε την οθόνη.

Svenska

Produktöversikt

1.Webkamera/ webbkameralera lysdiod/ Intern mikrofon
2.Strömknapp/ Ström-LED/ LED-lampa för GPU-läge/ Batteriterstallning
3.Statuslysdiod
Num Lock
4.Styrplatta
5.Tangentbord
6.Statuslysdiod
Caps Lock
7.USB 3.2 Gen 1 Port
8.HDMI™ anslutning
9.Nätanslutning
10.Statuslysdiod
Batteristatus :
Blinkar oavbrutet om batteriet slutar fungera. Om problemet kvarstår, kontakta lokal auktoriserad återförsäljare eller servicecenter.
11.USB 3.2 Gen 1-port (Typ C) (med DisplayPort-funktion)
12.RJ-45 -anslutning
13.Kensingtonlås
14.USB 3.2 Gen 1 Port
15.Ventilator
16.Kombinerad ljudport
17.Ventilator
18.Stereohögtalare

I- Anslutning av växelströmsförsörjning

Vi rekommenderar starkt att du ansluter AC-DC-adaptern till din notebook och använder nätström vid användning för första gången av denna notebook, eftersom vissa modeller kan kräva AC-DC-adapter för att driva notebooken på ett säkert och korrekt sätt.

i. Öppna förpackningen och ta ut AC/DC vekomadapten och nätkabeln.

ii. Anslut nätkabeln till AC/DC-strömadaptern.

iii. Anslut adapterns likströmsände till datorn och nätkabelns hankontakt till eluttaget.

II- Slå på den bärbara datorn

När strömadaptern är ansluten eller batteripaket är installerat tryck på strömknappen för att slå på