Термостатический встраиваемый смеситель для душа, 3/4" - NOSTROMO SMALL

АРТ. G572B+D372A

Термостатический встраиваемый смеситель для душа, 3/4"

• ручки
• переключатель с закрытием, на 2 потока с поворотной кнопкой
• только для горизонтальной установки
• впуски 3/4"

Проект:

Комната:

Дата:

Комментарии:

Наружная часть
Отделки:

☐	**Хром**	87 02 G572B
☐	**Черный матовый**	87 13 G572B
☐	**Matt Gun Metal PVD**	87 P5 G572B
☐	**Matt British Gold PVD**	87 P6 G572B
☐	**Deep Black PVD**	87 S1 G572B
☐	**Pure Brass PVD**	87 Q7 G572B
☐	**Raw Metal PVD**	87 Q8 G572B
☐	**Матовая натуральная сталь**	87 93 G572B

Внутренняя часть
Отделки:

☐ 19 00 D372A
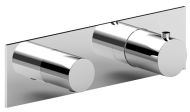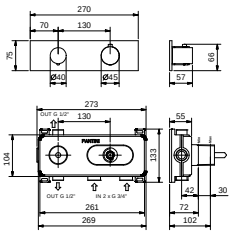
Способ номер 1		**Способ номер 2**	
Давление (бар)	Поток воды (Л/мин)	Давление (бар)	Поток воды (Л/мин)
0,5	8,86	0,5	7,91
1	17,57	1	15,47
2	21,63	2	19,01
3	25,02	3	21,98
4	27,95	4	24,62