

Art. E820B+R021A

Mitigeur bain-douche à encastrer

- entraxe bec 15 cm
- manette
- inverseur 2 sorties à rotation
- douchette SUN
- prise d'eau avec support douchette
- flexible PVC 150 cm
- entrées en 1/2"

N.B. douchette FIT dans les finitions PVD et 93

Partie externe

Finitions:

<input type="checkbox"/>	Chromé	50 02 E820B
<input type="checkbox"/>	Noir Mat	50 13 E820B
<input type="checkbox"/>	Matt Gun Metal PVD	50 P5 E820B
<input type="checkbox"/>	Matt British Gold PVD	50 P6 E820B
<input type="checkbox"/>	Deep Black PVD	50 S1 E820B
<input type="checkbox"/>	Pure Brass PVD	50 Q7 E820B
<input type="checkbox"/>	Raw Metal PVD	50 Q8 E820B
<input type="checkbox"/>	Acier Brossé	50 93 E820B

Partie à encastrer

Finitions:

<input type="checkbox"/>	44 00 R021A
--------------------------	-------------

Bec	
Pression (bar)	débit (l/min)
0,5	7,81
1	15,42
2	19,09
3	22,21
4	24,87

Douchette	
Pression (bar)	débit (l/min)
0,5	4,05
1	7,83
2	8,64
3	8,25
4	8,14

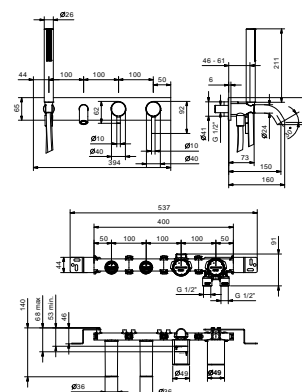

PROJET:

CHAMBRE:

DATE:

COMMENTAIRE: