

## APT. R485B+M585A

### Встраиваемый смеситель для душа

- ручки
- переключатель на 2 потока с поворотной кнопкой
- впуски 1/2"
- Звукоизолированные

### Наружная часть

#### Отделки:

- |                          |                       |             |
|--------------------------|-----------------------|-------------|
| <input type="checkbox"/> | Хром                  | 53 02 R485B |
| <input type="checkbox"/> | Черный матовый        | 53 13 R485B |
| <input type="checkbox"/> | Nickel PVD            | 53 95 R485B |
| <input type="checkbox"/> | Matt Gun Metal PVD    | 53 P5 R485B |
| <input type="checkbox"/> | Matt British Gold PVD | 53 P6 R485B |
| <input type="checkbox"/> | Matt Copper PVD       | 53 P9 R485B |
| <input type="checkbox"/> | Deep Black PVD        | 53 S1 R485B |
| <input type="checkbox"/> | Pure Brass PVD        | 53 Q7 R485B |
| <input type="checkbox"/> | Raw Metal PVD         | 53 Q8 R485B |

### Внутренняя часть

#### Отделки:

- |                          |             |
|--------------------------|-------------|
| <input type="checkbox"/> | 44 00 M585A |
|--------------------------|-------------|

#### Способ номер 1

Давление (бар)	Поток воды (Л/мин)
0,5	8,44
1	16,79
2	20,5
3	23,76
4	26,36

#### Способ номер 2

Давление (бар)	Поток воды (Л/мин)
0,5	7,45
1	14,59
2	17,9
3	20,7
4	23,16

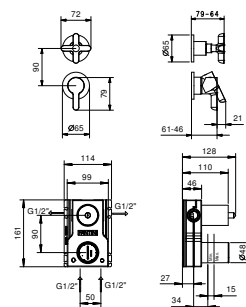

### Проект:

---



---

### Комната:

---



---

### Дата:

---



---

### Комментарии:

---



---



---



---



---



---



---



---