



ART. J200B+D400A

Термостатический встраиваемый смеситель для душа, 3/4"

- ручка
- впуски 3/4"
- Звукоизолированные
- без запорного вентиля (заказывается отдельно)

N.B. Смеситель должен всегда заказываться вместе с запорным вентилем J291B+D391A

Дата

Проект/Комментарии

Наружная часть

- | | |
|--|-------------|
| <input type="checkbox"/> Matt Gun Metal PVD | 67 P5 J200B |
| <input type="checkbox"/> Matt British Gold PVD | 67 P6 J200B |
| <input type="checkbox"/> Deep Black PVD | 67 S1 J200B |

Внутренняя часть

- | | |
|--------------------------|-------------|
| <input type="checkbox"/> | 19 00 D400A |
|--------------------------|-------------|

ОБЩАЯ СТОИМОСТЬ

- | | |
|--|-------------|
| <input type="checkbox"/> Matt Gun Metal PVD | 67 P5 J200B |
| <input type="checkbox"/> Matt British Gold PVD | 67 P6 J200B |
| <input type="checkbox"/> Deep Black PVD | 67 S1 J200B |

ART. J200B+D400A

Термостатический встраиваемый смеситель для душа, 3/4"

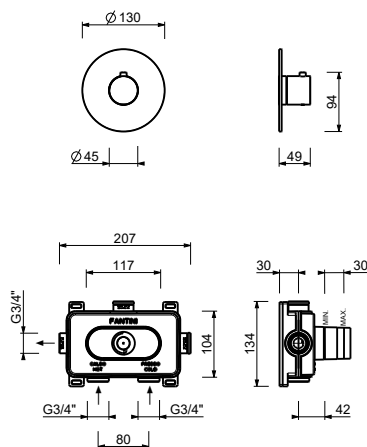

Способ номер 1

Давление (бар)	Поток воды (л/мин)
0.5	12.17
1	17.23
2	24.38
3	29.99
4	34.53