



## ART. G577B+D377A

### 1/2"寸管径三出水分水器预埋部分

- 圆柱状把手
- 带闭合开关的3向旋转分水器
- 1/2" 寸入水管

日期

---

项目/备注

---



---



---



---



---



---



---

#### 外部组件

- |  |             |
|--|-------------|
| <input type="checkbox"/> 铬色                    | 87 02 G577B |
| <input type="checkbox"/> 哑光黑                   | 87 13 G577B |
| <input type="checkbox"/> 哑光白色                  | 87 29 G577B |
| <input type="checkbox"/> Matt Gun Metal PVD    | 87 P5 G577B |
| <input type="checkbox"/> Matt British Gold PVD | 87 P6 G577B |
| <input type="checkbox"/> Matt Copper PVD       | 87 P9 G577B |
| <input type="checkbox"/> Deep Black PVD        | 87 S1 G577B |
| <input type="checkbox"/> Mokka PVD             | 87 S5 G577B |
| <input type="checkbox"/> Pure Brass PVD        | 87 Q7 G577B |
| <input type="checkbox"/> Raw Metal PVD         | 87 Q8 G577B |
| <input type="checkbox"/> 不锈钢拉丝                 | 87 93 G577B |

#### 墙内预埋组件

- |                          |             |
|--------------------------|-------------|
| <input type="checkbox"/> | 19 00 D377A |
|--------------------------|-------------|

#### 总价

- |  |             |
|--|-------------|
| <input type="checkbox"/> 铬色                    | 87 02 G577B |
| <input type="checkbox"/> 哑光黑                   | 87 13 G577B |
| <input type="checkbox"/> 哑光白色                  | 87 29 G577B |
| <input type="checkbox"/> Matt Gun Metal PVD    | 87 P5 G577B |
| <input type="checkbox"/> Matt British Gold PVD | 87 P6 G577B |
| <input type="checkbox"/> Matt Copper PVD       | 87 P9 G577B |
| <input type="checkbox"/> Deep Black PVD        | 87 S1 G577B |
| <input type="checkbox"/> Mokka PVD             | 87 S5 G577B |
| <input type="checkbox"/> Pure Brass PVD        | 87 Q7 G577B |
| <input type="checkbox"/> Raw Metal PVD         | 87 Q8 G577B |
| <input type="checkbox"/> 不锈钢拉丝                 | 87 93 G577B |

# NOSTROMO系列

## ART. G577B+D377A 1/2"寸管径三出水分水器预埋部分

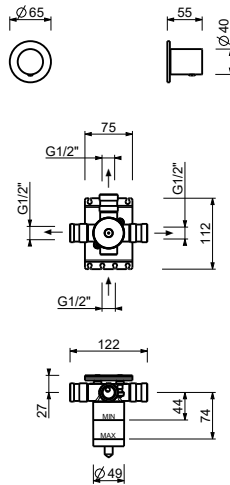

### 1路出水

压力 (巴)	水流速度 (升/分钟)
0.5	8.86
1	12.53
2	17.57
3	21.63
4	25.02

### 2路出水

压力 (巴)	水流速度 (升/分钟)
0.5	7.91
1	11.03
2	15.47
3	19.01
4	21.98

### 3路出水

压力 (巴)	水流速度 (升/分钟)
0.5	7.6
1	10.79
2	15.43
3	18.87
4	21.91