

ART. S717SB+N017A

UP-Wannenmischer

- ohne Griffe
- ohne Auslauf
- Drehumsteller 2-Wege
- Handbrause VENEZIA
- Wandbogen mit Brausehalter
- Schlauch aus Messing 150 cm
- Schlauch aus Messing 140 cm in PVD Oberflächen
- 90° Keramikventil
- 1/2" Eingänge

Hinweis: Griffe müssen separat dazu bestellt werden, beachten Sie den Bereich "Griffe"

Datum

Project/Kommentar

AP-Teil

- | | |
|------------------------------------------------|--------------|
| <input type="checkbox"/> Chrom | 29 02 S717SB |
| <input type="checkbox"/> Polished Nickel PVD | 29 95 S717SB |
| <input type="checkbox"/> Matt Gun Metal PVD | 29 P5 S717SB |
| <input type="checkbox"/> Matt British Gold PVD | 29 P6 S717SB |
| <input type="checkbox"/> Matt Copper PVD | 29 P9 S717SB |
| <input type="checkbox"/> Golden Look PVD | 29 S9 S717SB |

UP-Teil

- | | |
|--------------------------|-------------|
| <input type="checkbox"/> | 44 00 N017A |
|--------------------------|-------------|

GESAMTPREIS

- | | |
|------------------------------------------------|--------------|
| <input type="checkbox"/> Chrom | 29 02 S717SB |
| <input type="checkbox"/> Polished Nickel PVD | 29 95 S717SB |
| <input type="checkbox"/> Matt Gun Metal PVD | 29 P5 S717SB |
| <input type="checkbox"/> Matt British Gold PVD | 29 P6 S717SB |
| <input type="checkbox"/> Matt Copper PVD | 29 P9 S717SB |
| <input type="checkbox"/> Golden Look PVD | 29 S9 S717SB |

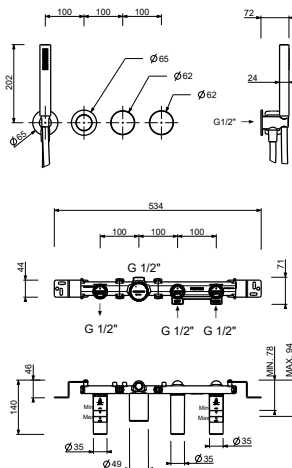
ART. S717SB+N017A
UP-Wannenmischer

• Integrated aerator

Wasserdruck(bar)	Durchfluss (l/min)
0.5	8.65
1	13.51
2	18.76
3	23.12
4	26.86

• Handbrause

Wasserdruck(bar)	Durchfluss (l/min)
0.5	4.05
1	5.79
2	7.83
3	8.64
4	8.25