



## ART. G576B+D376A

### 1/2"寸管径两出水分水器预埋部分

- 圆柱状把手
- 旋钮式带关闭2向分水器
- 1/2" 寸入水管

日期

---

项目/备注

---



---



---



---



---



---



---

#### 外部组件

- |  |             |
|--|-------------|
| <input type="checkbox"/> 铬色                    | 87 02 G576B |
| <input type="checkbox"/> 哑光黑                   | 87 13 G576B |
| <input type="checkbox"/> Matt Gun Metal PVD    | 87 P5 G576B |
| <input type="checkbox"/> Matt British Gold PVD | 87 P6 G576B |
| <input type="checkbox"/> Matt Copper PVD       | 87 P9 G576B |
| <input type="checkbox"/> Deep Black PVD        | 87 S1 G576B |
| <input type="checkbox"/> Mokka PVD             | 87 S5 G576B |
| <input type="checkbox"/> Pure Brass PVD        | 87 Q7 G576B |
| <input type="checkbox"/> Raw Metal PVD         | 87 Q8 G576B |
| <input type="checkbox"/> 不锈钢拉丝                 | 87 93 G576B |

#### 墙内预埋组件

- |                          |             |
|--------------------------|-------------|
| <input type="checkbox"/> | 19 00 D376A |
|--------------------------|-------------|

#### 总价

- |  |             |
|--|-------------|
| <input type="checkbox"/> 铬色                    | 87 02 G576B |
| <input type="checkbox"/> 哑光黑                   | 87 13 G576B |
| <input type="checkbox"/> Matt Gun Metal PVD    | 87 P5 G576B |
| <input type="checkbox"/> Matt British Gold PVD | 87 P6 G576B |
| <input type="checkbox"/> Matt Copper PVD       | 87 P9 G576B |
| <input type="checkbox"/> Deep Black PVD        | 87 S1 G576B |
| <input type="checkbox"/> Mokka PVD             | 87 S5 G576B |
| <input type="checkbox"/> Pure Brass PVD        | 87 Q7 G576B |
| <input type="checkbox"/> Raw Metal PVD         | 87 Q8 G576B |
| <input type="checkbox"/> 不锈钢拉丝                 | 87 93 G576B |

# NOSTROMO SMALL系列

ART. G576B+D376A  
1/2"寸管径两出水分水器预埋部分

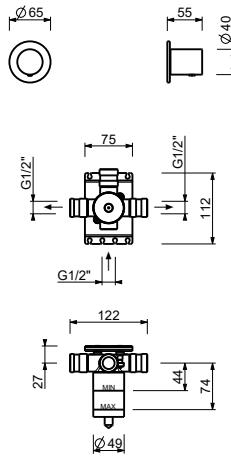

## 1路出水

压力 (巴)	水流速度 (升/分钟)
0.5	8.86
1	12.53
2	17.57
3	21.63
4	25.02

## 2路出水

压力 (巴)	水流速度 (升/分钟)
0.5	7.91
1	11.03
2	15.47
3	19.01
4	21.98