



## ART. G576B+D376A

### Inverseur à encastrer 2 sorties 1/2"

- manette CYLINDRIQUE
- inverseur 2 sorties à rotation avec arrêt
- entrée en 1/2"

Date \_\_\_\_\_

Projet/Commentaire \_\_\_\_\_

\_\_\_\_\_

\_\_\_\_\_

\_\_\_\_\_

\_\_\_\_\_

\_\_\_\_\_

\_\_\_\_\_

#### Partie externe

- |   |             |
|---|-------------|
| <input type="checkbox"/> Chromé                 | 87 02 G576B |
| <input type="checkbox"/> Noir Mat               | 87 13 G576B |
| <input type="checkbox"/> Matt Gun Metal PVD     | 87 P5 G576B |
| <input type="checkbox"/> Matt British Gold PVD  | 87 P6 G576B |
| <input type="checkbox"/> Deep Black PVD         | 87 S1 G576B |
| <input type="checkbox"/> Mokka PVD              | 87 S5 G576B |
| <input type="checkbox"/> Brushed Steel Look PVD | 87 92 G576B |

#### Piece Partie à encastrer

- |                          |             |
|--------------------------|-------------|
| <input type="checkbox"/> | 19 00 D376A |
|--------------------------|-------------|

#### PRIX TOTAL

- |   |             |
|---|-------------|
| <input type="checkbox"/> Chromé                 | 87 02 G576B |
| <input type="checkbox"/> Noir Mat               | 87 13 G576B |
| <input type="checkbox"/> Matt Gun Metal PVD     | 87 P5 G576B |
| <input type="checkbox"/> Matt British Gold PVD  | 87 P6 G576B |
| <input type="checkbox"/> Deep Black PVD         | 87 S1 G576B |
| <input type="checkbox"/> Mokka PVD              | 87 S5 G576B |
| <input type="checkbox"/> Brushed Steel Look PVD | 87 92 G576B |

## ART. G576B+D376A

Inverseur à encastrer 2 sorties 1/2"

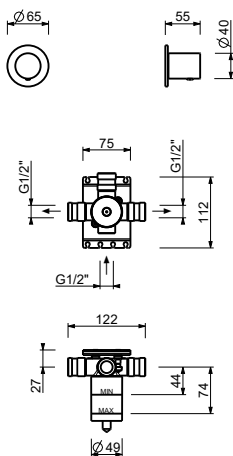

### Sortie 1

Pression(bar)	Débit (l/min)
0.5	8.86
1	12.53
2	17.57
3	21.63
4	25.02

### Sortie 2

Pression(bar)	Débit (l/min)
0.5	7.91
1	11.03
2	15.47
3	19.01
4	21.98