



ART. G576B+D376A

1/2"寸管径两出水分水器预埋部分

- 圆柱状把手
- 旋钮式带关闭2向分水器
- 1/2" 寸入水管

日期 _____

项目/备注 _____

外部组件

- | | |
|---|-------------|
| <input type="checkbox"/> 铬色 | 87 02 G576B |
| <input type="checkbox"/> 哑光黑 | 87 13 G576B |
| <input type="checkbox"/> Matt Gun Metal PVD | 87 P5 G576B |
| <input type="checkbox"/> Matt British Gold PVD | 87 P6 G576B |
| <input type="checkbox"/> Deep Black PVD | 87 S1 G576B |
| <input type="checkbox"/> Mokka PVD | 87 S5 G576B |
| <input type="checkbox"/> Brushed Steel Look PVD | 87 92 G576B |

总价

- | | |
|---|-------------|
| <input type="checkbox"/> 铬色 | 87 02 G576B |
| <input type="checkbox"/> 哑光黑 | 87 13 G576B |
| <input type="checkbox"/> Matt Gun Metal PVD | 87 P5 G576B |
| <input type="checkbox"/> Matt British Gold PVD | 87 P6 G576B |
| <input type="checkbox"/> Deep Black PVD | 87 S1 G576B |
| <input type="checkbox"/> Mokka PVD | 87 S5 G576B |
| <input type="checkbox"/> Brushed Steel Look PVD | 87 92 G576B |

墙内预埋组件

- | | |
|--------------------------|-------------|
| <input type="checkbox"/> | 19 00 D376A |
|--------------------------|-------------|

TORINO系列

ART. G576B+D376A 1/2"寸管径两出水分水器预埋部分

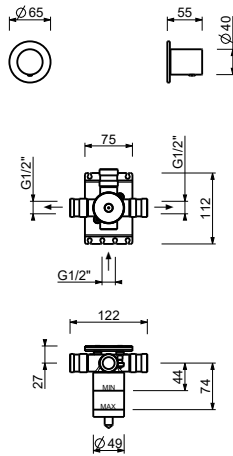

1路出水

压力 (巴)	水流速度 (升/分钟)
0.5	8.86
1	12.53
2	17.57
3	21.63
4	25.02

2路出水

压力 (巴)	水流速度 (升/分钟)
0.5	7.91
1	11.03
2	15.47
3	19.01
4	21.98