



ART. G576B+D376A

Переключатель на 2 потока, 1/2"

- Ручка цилиндрической формы
- переключатель с закрытием, на 2 потока с поворотной кнопкой
- выпуск 1/2"

Дата

Проект/Комментарии

Наружная часть

- | | | |
|--------------------------|------------------------|-------------|
| <input type="checkbox"/> | Хром | 87 02 G576B |
| <input type="checkbox"/> | Черный матовый | 87 13 G576B |
| <input type="checkbox"/> | Matt Gun Metal PVD | 87 P5 G576B |
| <input type="checkbox"/> | Matt British Gold PVD | 87 P6 G576B |
| <input type="checkbox"/> | Deep Black PVD | 87 S1 G576B |
| <input type="checkbox"/> | Mokka PVD | 87 S5 G576B |
| <input type="checkbox"/> | Brushed Steel Look PVD | 87 92 G576B |

Внутренняя часть

- | | | |
|--------------------------|--|-------------|
| <input type="checkbox"/> | | 19 00 D376A |
|--------------------------|--|-------------|

ОБЩАЯ СТОИМОСТЬ

- | | | |
|--------------------------|------------------------|-------------|
| <input type="checkbox"/> | Хром | 87 02 G576B |
| <input type="checkbox"/> | Черный матовый | 87 13 G576B |
| <input type="checkbox"/> | Matt Gun Metal PVD | 87 P5 G576B |
| <input type="checkbox"/> | Matt British Gold PVD | 87 P6 G576B |
| <input type="checkbox"/> | Deep Black PVD | 87 S1 G576B |
| <input type="checkbox"/> | Mokka PVD | 87 S5 G576B |
| <input type="checkbox"/> | Brushed Steel Look PVD | 87 92 G576B |

ART. G576B+D376A

Переключатель на 2 потока, 1/2"

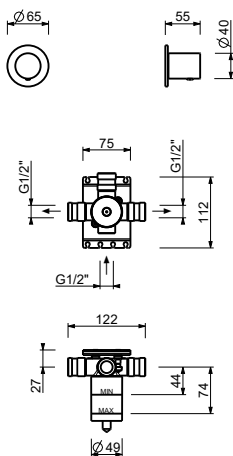

Способ номер 1

Давление (бар)	Поток воды (Л/мин)
0.5	8.86
1	12.53
2	17.57
3	21.63
4	25.02

Способ номер 2

Давление (бар)	Поток воды (Л/мин)
0.5	7.91
1	11.03
2	15.47
3	19.01
4	21.98