

## ART. 5041B+5041A

### Излив встраиваемый для ванны

- вылет 14,5 см
- правая версия
- Водопад
- впуск 1/2"

### Дата

### Проект/Комментарии

#### Наружная часть

- |  |             |
|--|-------------|
| <input type="checkbox"/> Хром                      | 31 02 5041B |
| <input type="checkbox"/> Polished Nickel PVD       | 31 95 5041B |
| <input type="checkbox"/> Matt Gun Metal PVD        | 31 P5 5041B |
| <input type="checkbox"/> Matt British Gold PVD     | 31 P6 5041B |
| <input type="checkbox"/> Matt Copper PVD           | 31 P9 5041B |
| <input type="checkbox"/> Deep Black PVD            | 31 S1 5041B |
| <input type="checkbox"/> Pure Brass PVD            | 31 Q7 5041B |
| <input type="checkbox"/> Raw Metal PVD             | 31 Q8 5041B |
| <input type="checkbox"/> Матовая натуральная сталь | 31 93 5041B |

#### Внутренняя часть

- |                          |             |
|--------------------------|-------------|
| <input type="checkbox"/> | 31 00 5041A |
|--------------------------|-------------|

#### ОБЩАЯ СТОИМОСТЬ

- |  |             |
|--|-------------|
| <input type="checkbox"/> Хром                      | 31 02 5041B |
| <input type="checkbox"/> Polished Nickel PVD       | 31 95 5041B |
| <input type="checkbox"/> Matt Gun Metal PVD        | 31 P5 5041B |
| <input type="checkbox"/> Matt British Gold PVD     | 31 P6 5041B |
| <input type="checkbox"/> Matt Copper PVD           | 31 P9 5041B |
| <input type="checkbox"/> Deep Black PVD            | 31 S1 5041B |
| <input type="checkbox"/> Pure Brass PVD            | 31 Q7 5041B |
| <input type="checkbox"/> Raw Metal PVD             | 31 Q8 5041B |
| <input type="checkbox"/> Матовая натуральная сталь | 31 93 5041B |

## ART. 5041B+5041A

Излив встраиваемый для ванны

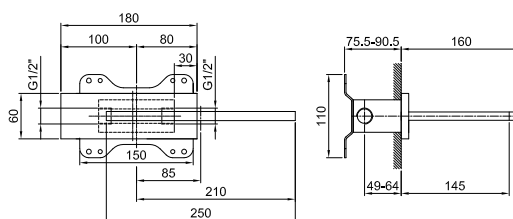

### • Водопад

Давление (бар)	Поток воды (Л/мин)
0.5	11.2
1	15.6
2	22
3	27
4	31