



ART. 5041B+5041A

预埋式浴缸出水口

- 龙头出水口长度14.5cm
- 右手版
- 瀑布式
- 1/2" 寸入水管

日期

项目/备注

外部组件

- | | |
|--|-------------|
| <input type="checkbox"/> 铬色 | 31 02 5041B |
| <input type="checkbox"/> Polished Nickel PVD | 31 95 5041B |
| <input type="checkbox"/> Matt Gun Metal PVD | 31 P5 5041B |
| <input type="checkbox"/> Matt British Gold PVD | 31 P6 5041B |
| <input type="checkbox"/> Matt Copper PVD | 31 P9 5041B |
| <input type="checkbox"/> Deep Black PVD | 31 S1 5041B |
| <input type="checkbox"/> Pure Brass PVD | 31 Q7 5041B |
| <input type="checkbox"/> Raw Metal PVD | 31 Q8 5041B |
| <input type="checkbox"/> 不锈钢拉丝 | 31 93 5041B |

墙内预埋组件

- | | |
|--------------------------|-------------|
| <input type="checkbox"/> | 31 00 5041A |
|--------------------------|-------------|

总价

- | | |
|--|-------------|
| <input type="checkbox"/> 铬色 | 31 02 5041B |
| <input type="checkbox"/> Polished Nickel PVD | 31 95 5041B |
| <input type="checkbox"/> Matt Gun Metal PVD | 31 P5 5041B |
| <input type="checkbox"/> Matt British Gold PVD | 31 P6 5041B |
| <input type="checkbox"/> Matt Copper PVD | 31 P9 5041B |
| <input type="checkbox"/> Deep Black PVD | 31 S1 5041B |
| <input type="checkbox"/> Pure Brass PVD | 31 Q7 5041B |
| <input type="checkbox"/> Raw Metal PVD | 31 Q8 5041B |
| <input type="checkbox"/> 不锈钢拉丝 | 31 93 5041B |

MILANO系列

ART. 5041B+5041A
预埋式浴缸出水口

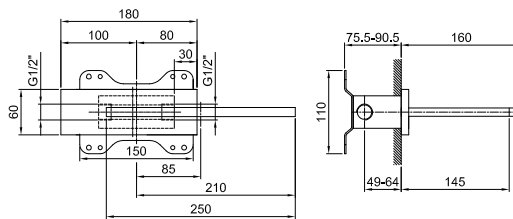

• 瀑布式

压力 (巴)	水流速度 (升/分钟)
0.5	11.2
1	15.6
2	22
3	27
4	31